

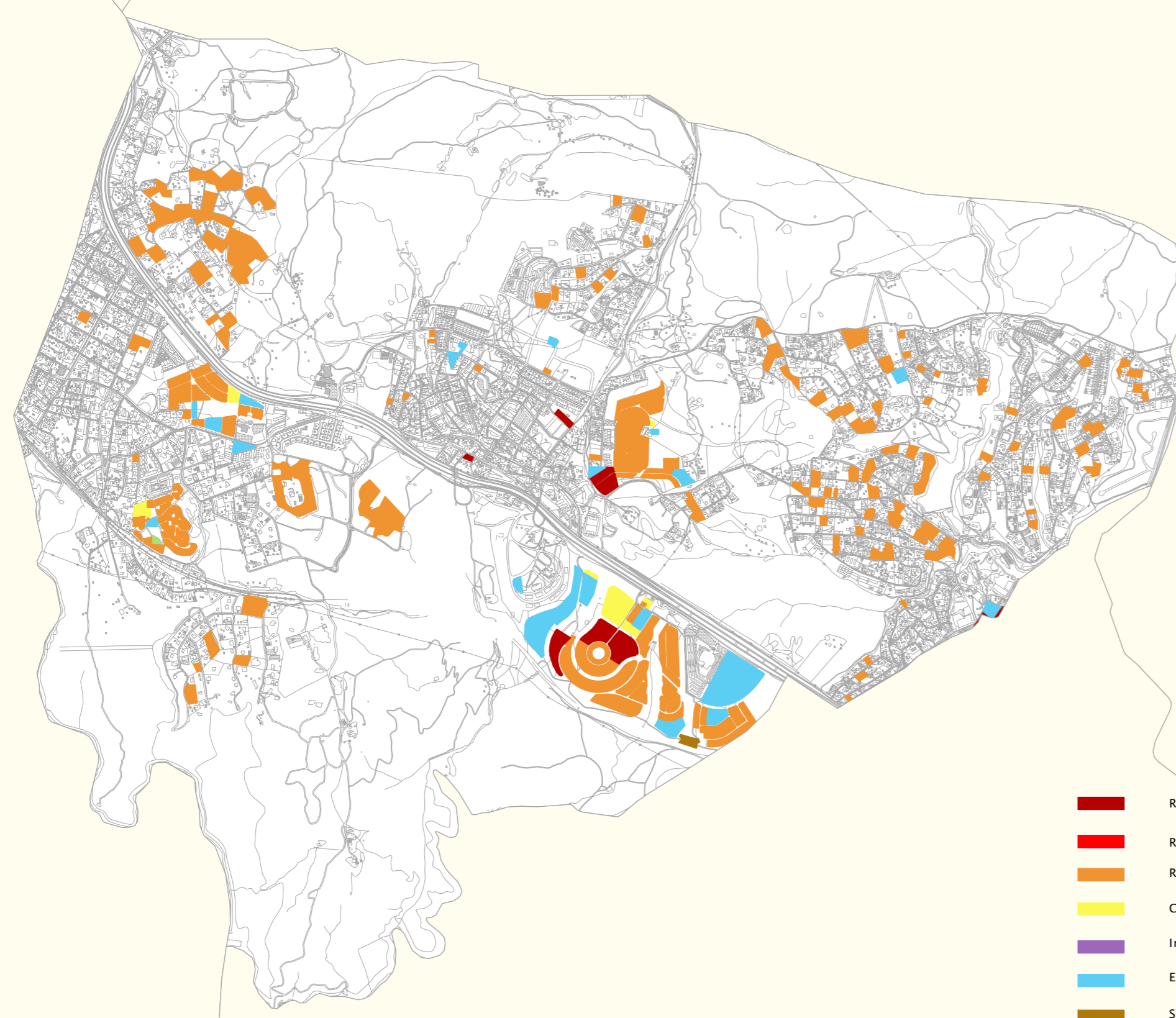

SUELO VACANTE. 2004



Suelo Vacante 2004 por Usos



Escala 1/25.000

- Residencial
- Residencial Multifamiliar
- Residencial Unifamiliar
- Comercial y Tericario
- Industrial
- Equipamiento
- Servicios

Nuevo Suelo vacante por períodos

1999-2001



2001-2004



Suelo ocupado por períodos

1999-2001

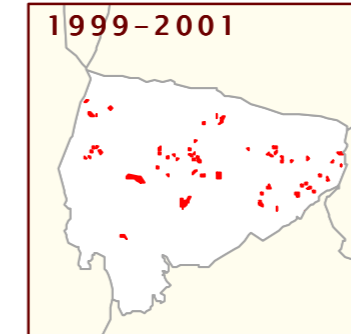

2001-2004

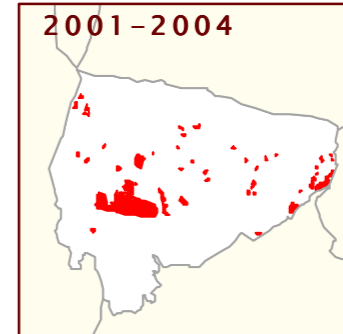

USO	NUEVO SUELO CLASIFICADO 1999-2001		NUEVO SUELO CLASIFICADO 2001-2004	
	nuevo en 2001 (m2)	% suelo nuevo 2001 s/ total vacante 2001	nuevo en 2004 (m2)	% suelo nuevo 2004 s/ total vacante 2004
RESIDENCIAL	0	0,00	29.514	3,14
Nº DE VIVENDAS	0	0,00	17	0,99
INDUSTRIAL	0	0,00	0	0,00
TERCIARIO	0	0,00	50	0,12
EQUIPAMIENTO	0	0,00	3.937	2,18

USO	SUELO OCUPADO ENTRE 1999-2001		SUELO OCUPADO ENTRE 2001-2004	
	ocupado en 2001 (m2)	% suelo ocupado 2001 s/ total vacante 1999	ocupado en 2004 (m2)	% suelo ocupado 2004 s/ total vacante 2001
RESIDENCIAL	193.013	9,93	627.466	35,77
Nº DE VIVENDAS	210	9,23	450	21,73
INDUSTRIAL	0	0,00	0	0,00
TERCIARIO	0	0,00	38.612	98,77
EQUIPAMIENTO	22.351	8,77	97.852	42,10

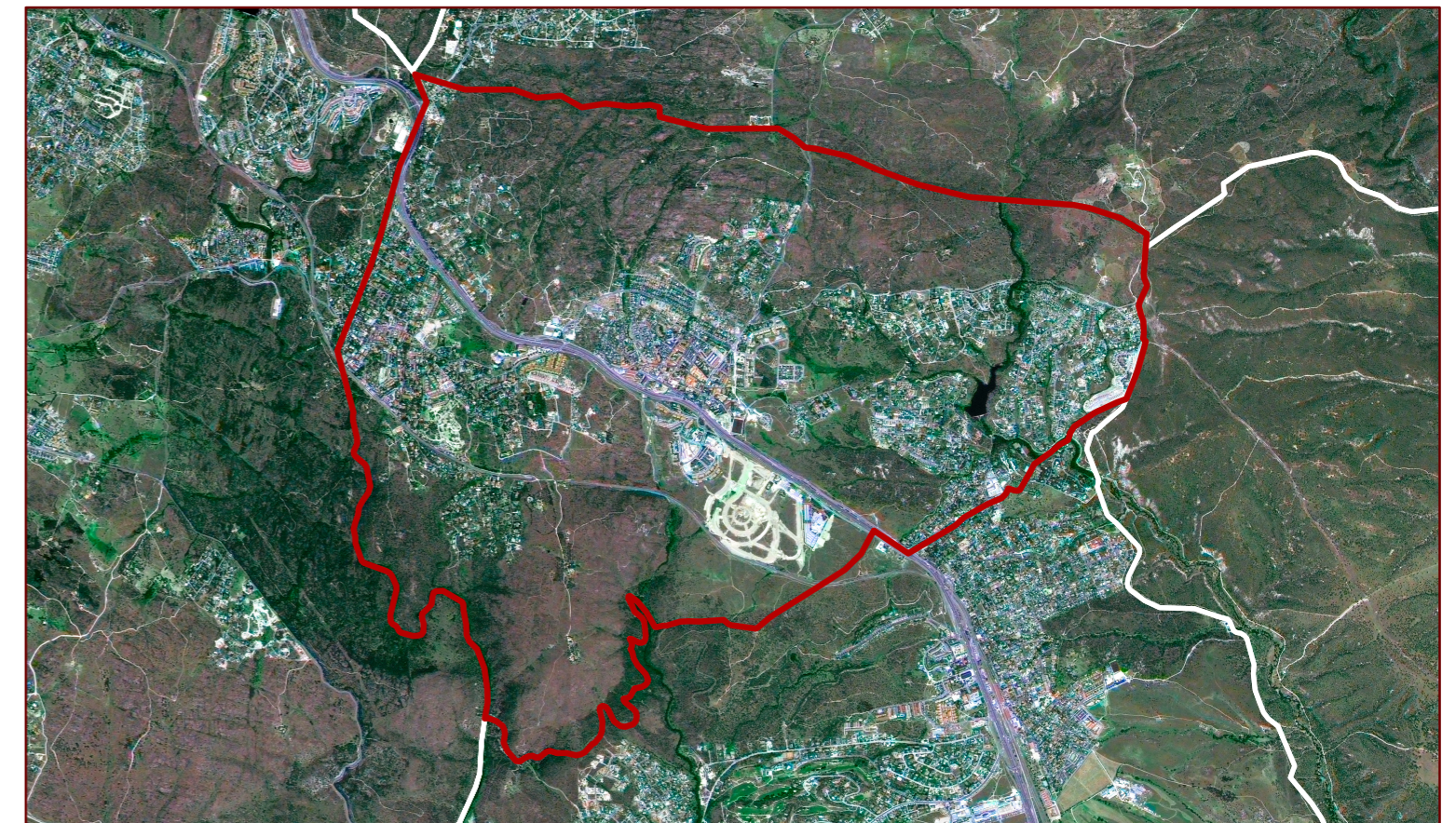

Clasificación 2002. Planeamiento de desarrollo 2004

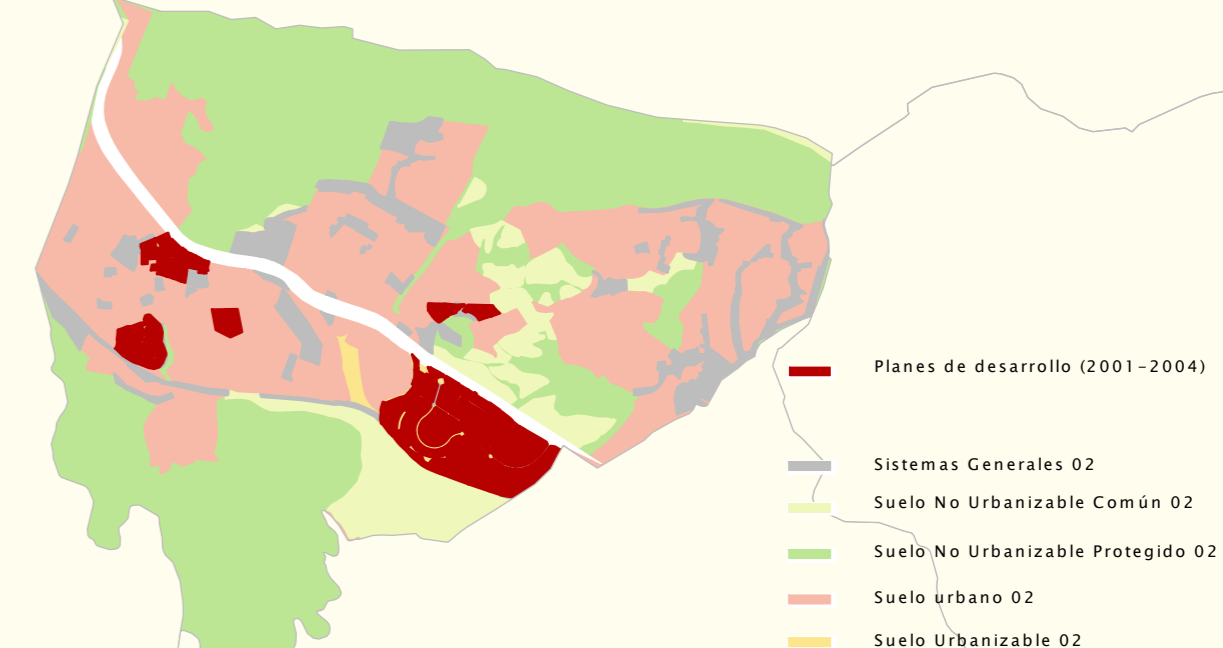

Escala 1/60.000

SUELO VACANTE POR USOS, CLASE DE SUELO Y DISPONIBILIDAD (Urbanizado o no Urbanizado)

CLASIFICACIÓN	DISPONIBLE	USO	SUELO VACANTE (m2)	USO RESIDENCIAL			YIVIENDAS			USO INDUSTRIAL		USO TERICARIO		USO EQUIPAMIENTO		SISTEMAS GENERALES			
				Suelo (m2)	S Edificable (m2)	Proteg	Libres	TOTAL	Suelo (m2)	Sup Edificable (m2)	Suelo (m2)	Sup Edificable (m2)	Suelo (m2)	Sup Edificable (m2)	Interiores (m2)	Exteriores (m2)	TOTAL (m2)		
Suelo Urbano	SI	DEP	1.102,69	0,00	0,00	0	0	0	0,00	0,00	0,00	0,00	1.119,00	0,00	0,00	0,00	0,00	0,00	0,00
Suelo Urbano	SI	EQU	93.404,14	0,00	0,00	0	1	1	0,00	0,00	0,00	0,00	92.998,95	70.369,34	0,00	0,00	0,00	0,00	0,00
Suelo Urbano	SI	RM	48.704,40	48.744,85	42.854,83	130	206	336	0,00	0,00	0,00	0,00	0,00	0,00	0,00	0,00	0,00	0,00	0,00
Suelo Urbano	SI	RU	772.827,05	775.094,34	322.877,65	28	868	896	0,00	0,00	0,00	0,00	0,00	0,00	0,00	0,00	0,00	0,00	0,00
Suelo Urbano	SI	TER	38.548,13	0,00	0,00	0	0	0	0,00	38.131,28	40.610,28	0,00	0,00	0,00	0,00	0,00	0,00	0,00	0,00
Total S. Urb. Disp.			954.586,41	823.839,19	365.732,49	158	1.075	1.233	0,00	38.131,28	40.610,28	94.117,95	70.369,34	0,00	0,00	0,00	0,00	0,00	0,00
Suelo Urbano	NO	EQU	85.292,45	0,00	0,00	0	0	0	0,00	0,00	0,00	0,00	86.212,00	87.477,70	0,00	0,00	0,00	0,00	0,00
Suelo Urbano	NO	RM	13.494,67	13.300,00	13.300,00	98	22	120	0,00	0,00	0,00	0,00	0,00	0,00	0,00	0,00	0,00	0,00	0,00
Suelo Urbano	NO	RU	106.858,90	101.978,00	48.803,00	13	305	318	0,00	0,00	0,00	0,00	0,00	0,00	0,00	0,00	0,00	0,00	0,00
Suelo Urbano	NO	SEP	4.391,66	0,00	0,00	0	0	0	0,00	0,00	0,00	0,00	0,00	0,00	0,00	0,00	0,00	0,00	6.185,00
Suelo Urbano	NO	TER	4.460,47	0,00	0,00	0	0	0	0,00	4.266,00	3.872,00	0,00	0,00	0,00	0,00	0,00	0,00	0,00	0,00
Total S. Urb. No Disp.			214.498,14	115.278,00	62.103,00	111	327	438	0,00	4.266,00	3.872,00	86.212,00	87.477,70	0,00	0,00	0,00	0,00	0,00	6.185,00
Total del Municipio			1.169.084,55	939.117,19	427.835,49	269	1.402	1.671	0,00	0,00	42.397,28	44.482,28	180.329,95	157.847,04	0,00	0,00	0,00	0,00	6.185,00