

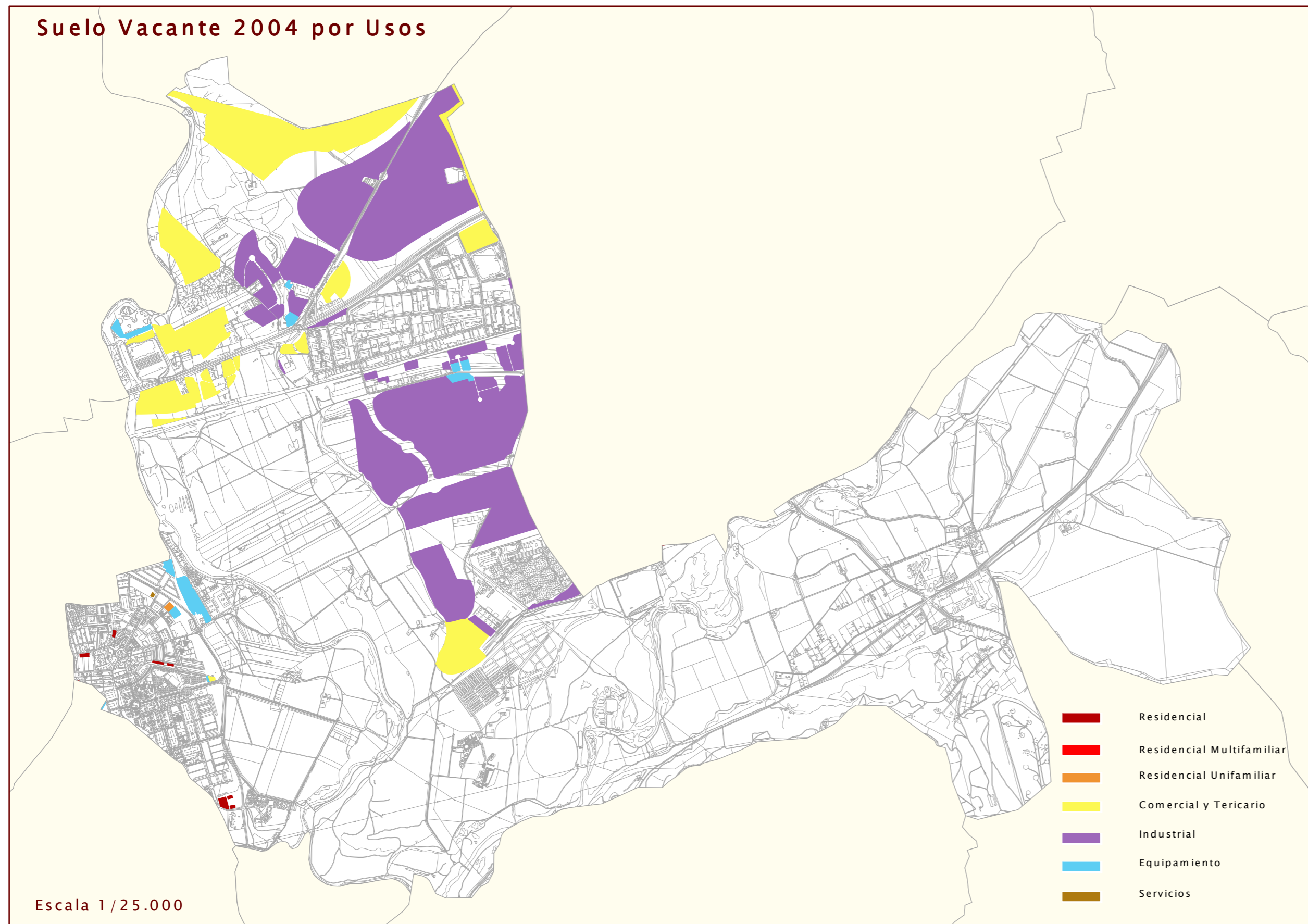

Suelo Vacante 2004 por Usos



Escala 1/25.000

Nuevo Suelo vacante por periodos

1999-2001



2001-2004

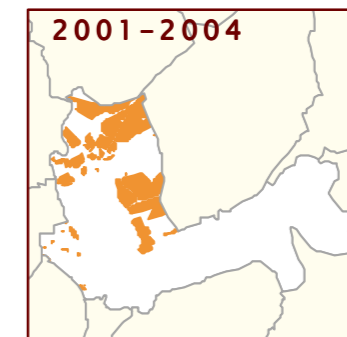

Suelo ocupado por periodos

1999-2001

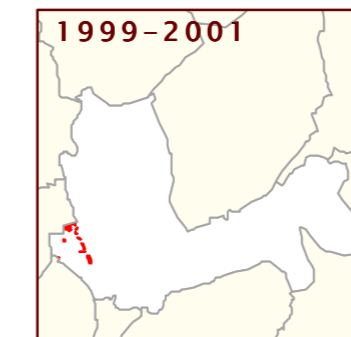

2001-2004

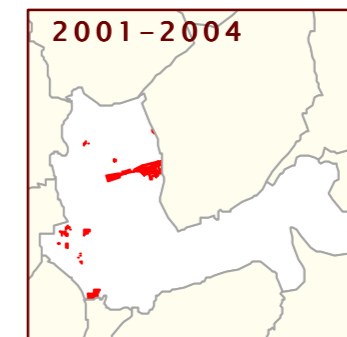

USO	NUEVO SUELO CLASIFICADO 1999-2001		NUEVO SUELO CLASIFICADO 2001-2004	
	nuevo en 2001 (m2)	% suelo nuevo 2001 s/ total vacante 2001	nuevo en 2004 (m2)	% suelo nuevo 2004 s/ total vacante 2004
RESIDENCIAL	0	0,00	11.514	78,64
Nº DE VIVENDAS	0	0,00	361	97,04
INDUSTRIAL	0	0,00	3.373,300	93,14
TERCIARIO	0	0,00	1.374,610	91,88
EQUIPAMIENTO	0	0,00	111,704	92,61

USO	SUELO OCUPADO ENTRE 1999-2001		SUELO OCUPADO ENTRE 2001-2004	
	ocupado en 2001 (m2)	% suelo ocupado 2001 s/ total vacante 1999	ocupado en 2004 (m2)	% suelo ocupado 2004 s/ total vacante 2001
RESIDENCIAL	51,029	78,48	10,840	77,61
Nº DE VIVENDAS	424	82,57	74	82,76
INDUSTRIAL	0	0,00	274,001	45,57
TERCIARIO	0	0,00	120,722	50,01
EQUIPAMIENTO	6,633	11,61	33,656	66,67

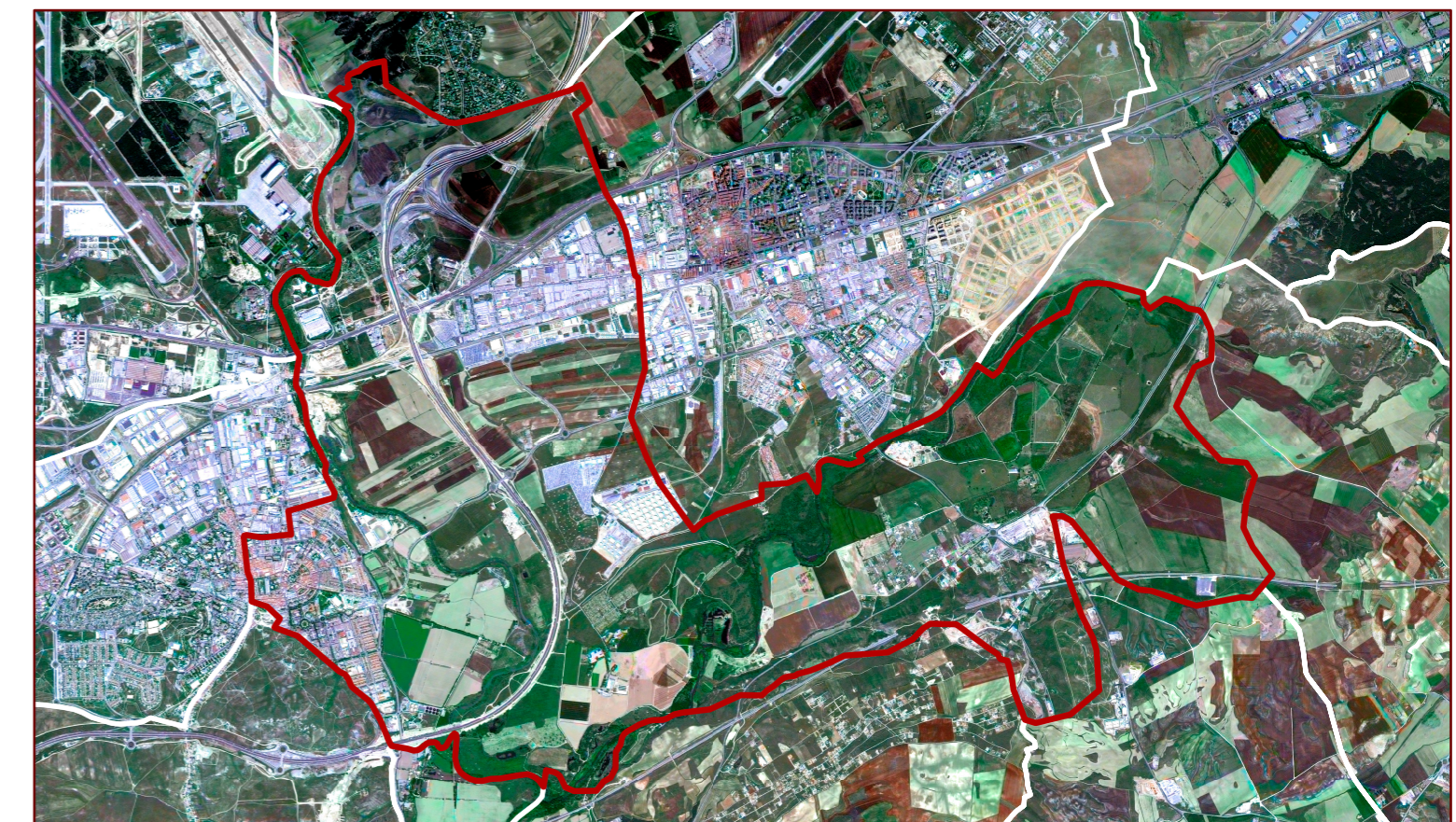

SUELO VACANTE POR USOS, CLASE DE SUELO Y DISPONIBILIDAD (Urbanizado o no Urbanizado)																
CLASIFICACIÓN	DISPONIBLE	USO	SUELO RESIDENCIAL			VIVIENDAS		USO INDUSTRIAL		USO TERCIARIO		USO EQUIPAMIENTO		SISTEMAS GENERALES		
			SUELO YACANTE (m2)	S S Edificable (m2)	Proteg	Libres	TOTAL	Suelo (m2)	Sup Edificable (m2)	Suelo (m2)	Sup Edificable (m2)	Suelo (m2)	Sup Edificable (m2)	Interiores (m2)	Exteriores (m2)	TOTAL (m2)
Suelo Urbano	SI	CO	1409,06	0,00	0,00	0	0	0,00	0,00	1409,06	0,00	0,00	0,00	0,00	0,00	0,00
Suelo Urbano	SI	EQU	941,75	0,00	0,00	0	0	0,00	0,00	0,00	0,00	941,75	1412,63	0,00	0,00	0,00
Suelo Urbano	SI	IND	35.506,09	0,00	0,00	0	0	35.506,09	35.506,09	0,00	0,00	0,00	0,00	0,00	0,00	0,00
Suelo Urbano	SI	RM	11.513,94	11.513,94	36.085,07	0	361	0,00	0,00	0,00	0,00	0,00	0,00	0,00	0,00	0,00
Suelo Urbano	SI	TER	564,43	0,00	0,00	0	0	0,00	0,00	564,43	846,85	0,00	0,00	0,00	0,00	0,00
Total S. Urb. Disp.			49.935,28	11.513,94	36.085,07	0	361	35.506,09	35.506,09	1.973,43	846,85	941,75	1.412,63	0,00	0,00	0,00
Suelo Urbano	NO	EQU	108.142,65	0,00	0,00	0	0	0,00	0,00	0,00	0,00	108.142,65	162.213,97	0,00	0,00	0,00
Suelo Urbano	NO	IND	360.795,73	0,00	0,00	0	0	360.795,73	300.660,58	0,00	0,00	0,00	0,00	0,00	0,00	0,00
Suelo Urbano	NO	RIU	3.127,02	3.127,02	3.752,42	0	11	0,00	0,00	0,00	0,00	0,00	0,00	0,00	0,00	0,00
Suelo Urbano	NO	SER	626,57	0,00	0,00	0	0	0,00	0,00	626,57	187,97	0,00	0,00	0,00	0,00	0,00
Suelo Urbano	NO	TER	154.227,78	0,00	0,00	0	0	0,00	0,00	154.227,78	166.205,61	0,00	0,00	0,00	0,00	0,00
Total S. Urb. No Disp.			626.919,74	3.127,02	3.752,42	0	11	360.795,73	300.660,58	154.854,34	166.393,58	119.670,65	162.213,97	0,00	0,00	0,00
Total Suelo Urbano			676.855,02	14.640,96	39.837,50	0	372	396.301,82	336.166,67	156.827,84	167.240,23	120.612,40	163.626,60	0,00	0,00	0,00
Suelo Urbanizable	NO	CO	378.739,82	0,00	0,00	0	0	0,00	0,00	378.739,82	142.027,43	0,00	0,00	132.700,00	0,00	132.700,00
Suelo Urbanizable	NO	IND	3.225.602,56	0,00	0,00	0	0	3.225.602,56	1.451.521,15	0,00	0,00	0,00	0,00	247.887,00	298.353,00	546.240,00
Suelo Urbanizable	NO	TER	500.156,79	0,00	0,00	0	0	0,00	0,00	500.156,79	210.065,85	0,00	0,00	157.067,00	0,00	157.067,00
Suelo Urbanizable	NO	TER	460.433,23	0,00	0,00	0	0	0,00	0,00	460.433,23	0,00	0,00	0,00	0,00	0,00	0,00
Total Suelo Urbanizable			4.564.932,40	0,00	0,00	0	0	3.225.602,56	1.451.521,15	1.339.329,84	352.093,28	0,00	0,00	537.654,00	298.353,00	836.007,00
Total del Municipio			5.241.787,42	14.640,96	39.837,50	0	372	3.621.904,39	1.787.687,83	1.496.157,68	519.333,51	120.612,40	163.626,60	537.654,00	298.353,00	836.007,00

Clasificación. Revisión del Plan General: 26 de septiembre de 2002

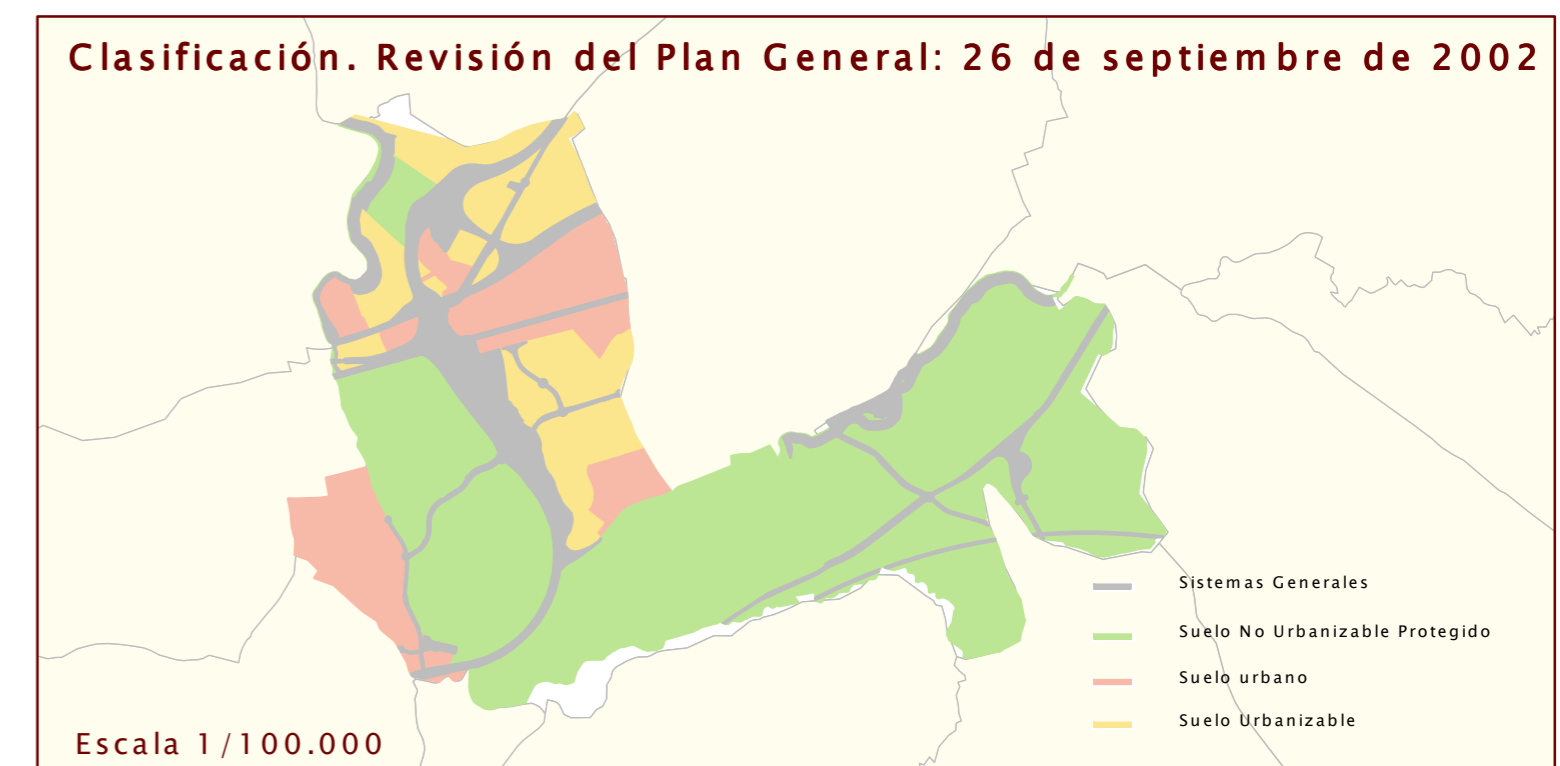

Escala 1/100.000