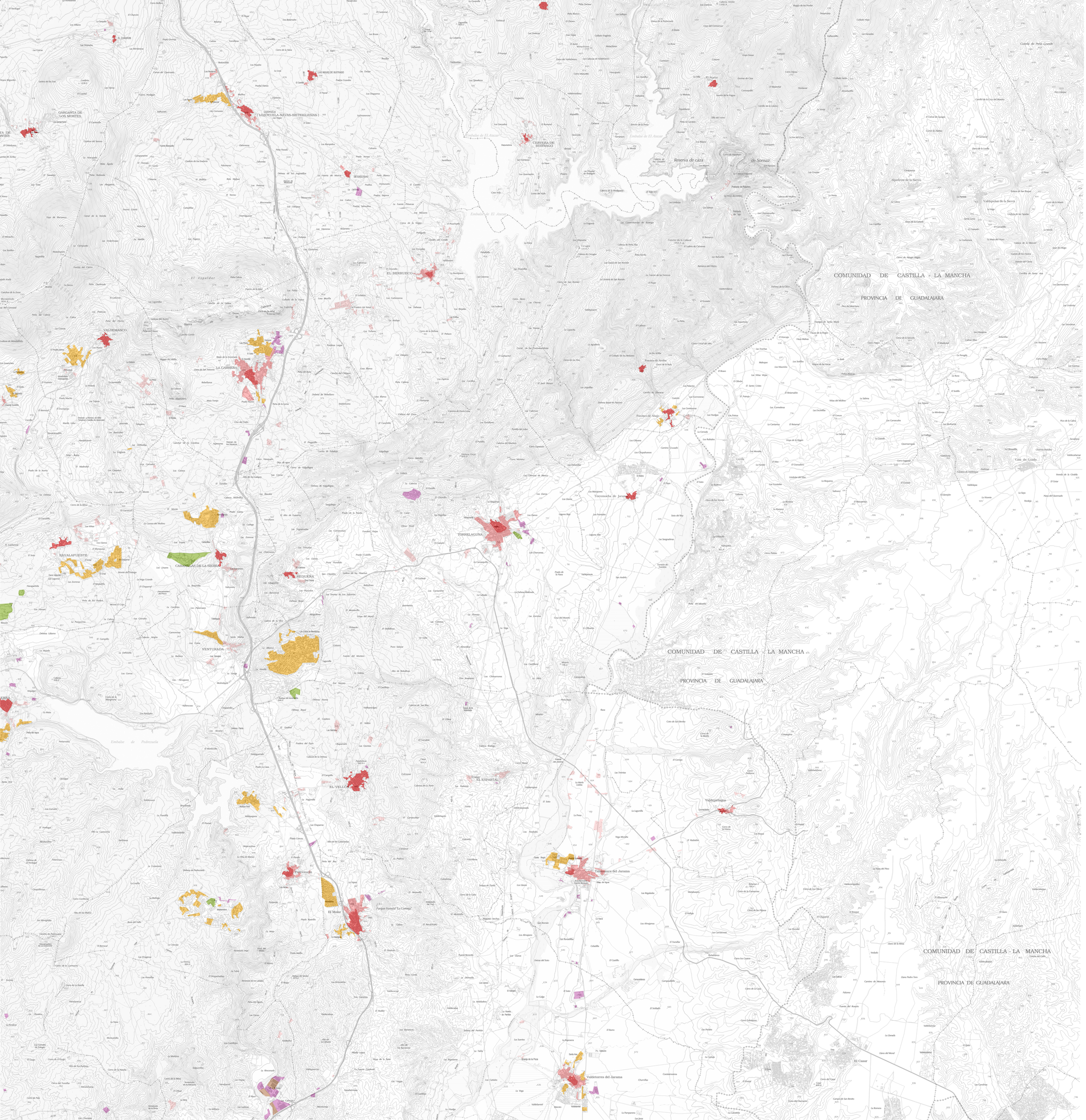
COMUNIDAD DE CASTILLA - LA MANCHA
PROVINCIA DE GUADALAJARA
COMUNIDAD DE CASTILLA - LA MANCHA
PROVINCIA DE GUADALAJARA
COMUNIDAD DE CASTILLA - LA MANCHA
PROVINCIA DE GUADALAJARA
Reserva de caza de Sorsaz
Embalse de El Atazar
Embalse de Pedrezuela
GARGANTA DE LOS MONTES
LOZOYUELA (LOZOYUELA-NAVAS-SIETEIGLESIAS)
LAS NAVAS DE BUITRAGO
CERVERA DE BUITRAGO
SIETEIGLESIAS
EL BERRUECO
VALDEMANCO
LA CABRERA
TORRELAGUNA
NAVALAFUENTE
CABANILLAS DE LA SIERRA
REDUEÑA
VENTURADA
EL VELLON
EL ESPARTAL
Valdepolagos
Talamanca del Jarama
Pedrezuela
El Molar
Parque Forestal "La Cortina"
Valdetorres del Jarama
El Casar
Torremocha de Jarama
Patones de Abajo
Patones de Arriba
Alpedrete de la Sierra
Valdepeñas de la Sierra
Cuenca de Peña Grande
El Espaldar
Sierra
Cabrera
Cuenca de Los Montes
Cuenca de Los Montes
Cuenca de Los Montes