

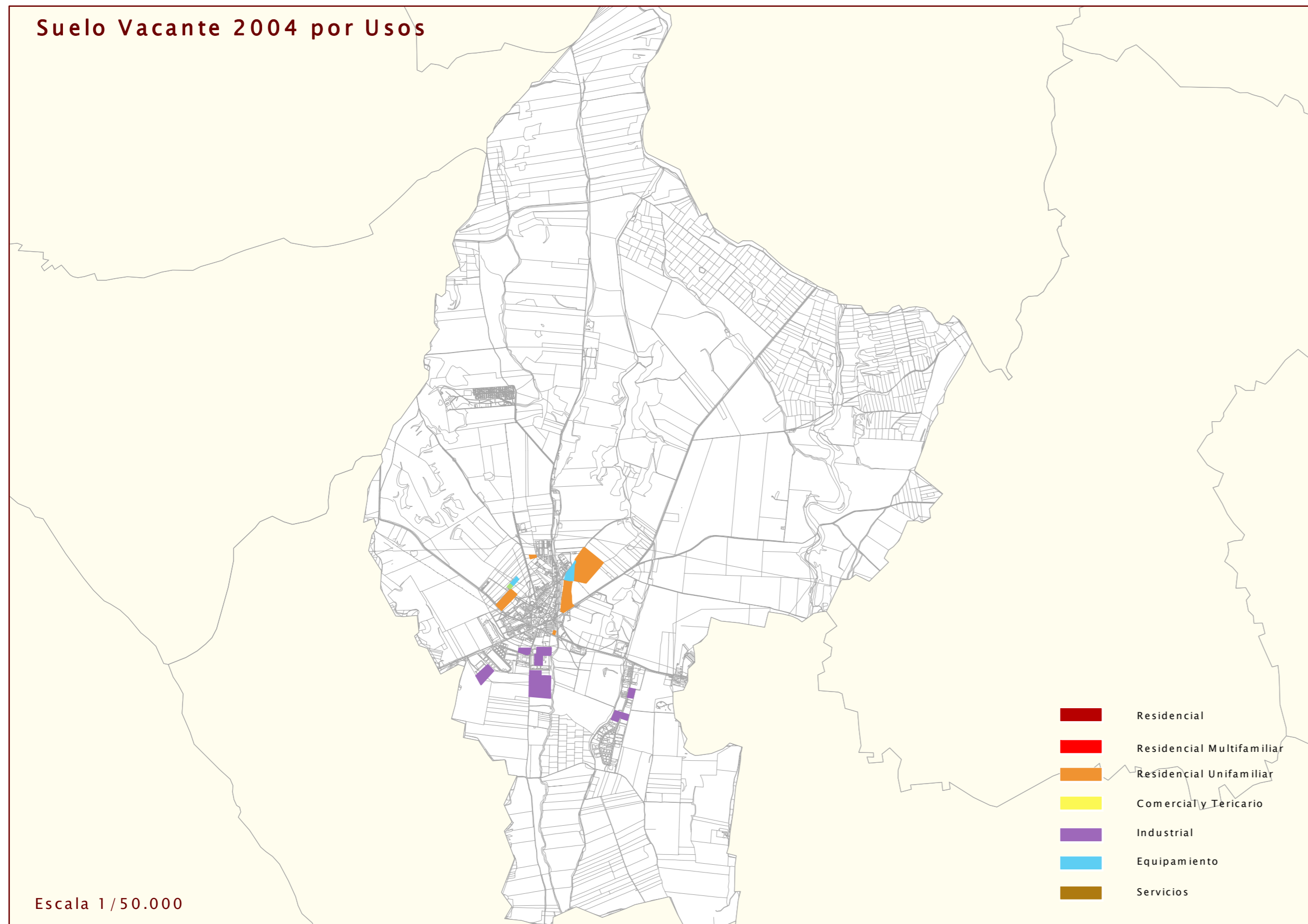

Suelo Vacante 2004 por Usos



Escala 1/50.000

- Residencial
- Residencial Multifamiliar
- Residencial Unifamiliar
- Comercial y Terciario
- Industrial
- Equipamiento
- Servicios

Nuevo Suelo vacante por períodos

1999-2001

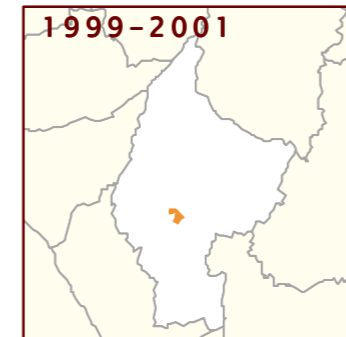

2001-2004

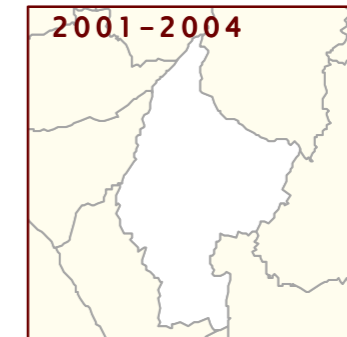

USO	NUEVO SUELO CLASIFICADO 1999-2001		NUEVO SUELO CLASIFICADO 2001-2004	
	nuevo en 2001 (m2)	% suelo nuevo 2001 s/ total vacante 2001	nuevo en 2004 (m2)	% suelo nuevo 2004 s/ total vacante 2004
RESIDENCIAL	130.251	44,31	0	0,00
Nº DE VIVENDAS	419	39,12	0	0,00
INDUSTRIAL	0	0,00	0	0,00
TERCIARIO	0	0,00	0	0,00
EQUIPAMIENTO	2.791	8,71	0	0,00

Suelo ocupado por períodos

1999-2001

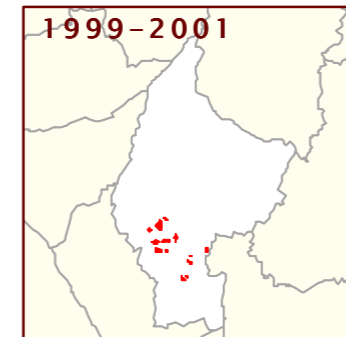

2001-2004

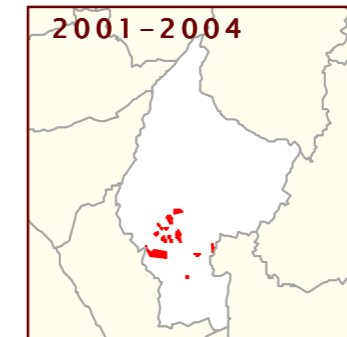

USO	SUELO OCUPADO ENTRE 1999-2001		SUELO OCUPADO ENTRE 2001-2004	
	ocupado en 2001 (m2)	% suelo ocupado 2001 s/ total vacante 1999	ocupado en 2004 (m2)	% suelo ocupado 2004 s/ total vacante 2001
RESIDENCIAL	104.965	38,51	135.212	46,00
Nº DE VIVENDAS	528	44,27	525	49,02
INDUSTRIAL	71.837	17,09	189.460	54,35
TERCIARIO	0	0,00	1.758	100,85
EQUIPAMIENTO	1.401	4,39	9.809	29,44

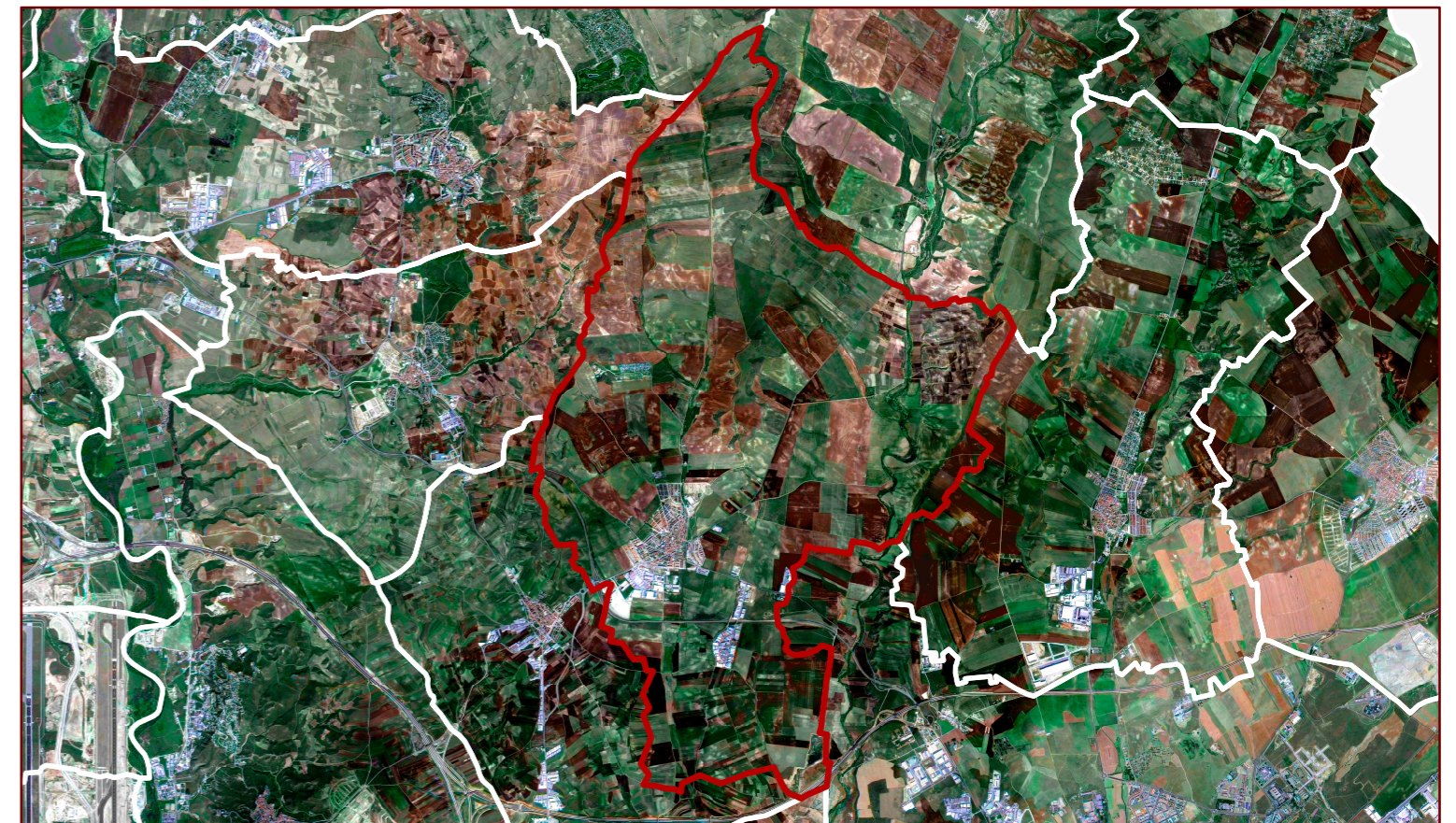

SUELO VACANTE POR USOS, CLASE DE SUELO Y DISPONIBILIDAD (Urbanizado o no Urbanizado)

CLASIFICACIÓN	DISPONIBLE	USO	SUELO YACANTE (m2)	USO RESIDENCIAL			VIVIENDAS			USO INDUSTRIAL		USO TERCIARIO		USO EQUIPAMIENTO		SISTEMAS GENERALES			
				Suelo (m2)	S Edificable (m2)	Proteg	Libres	TOTAL	Suelo (m2)	Sup Edificable (m2)	Suelo (m2)	Sup Edificable (m2)	Suelo (m2)	Sup Edificable (m2)	Interiores (m2)	Exteriores (m2)	TOTAL (m2)		
Suelo Urbano	SI	IND	91.579,88	0,00	0,00	0	0	0	91.579,90	64.105,33	0,00	0,00	0,00	0,00	0,00	0,00	0,00	0,00	0,00
Suelo Urbano	SI	RU	3.520,97	3.520,97	2.566,10	0	15	15	0,00	0,00	0,00	0,00	0,00	0,00	0,00	0,00	0,00	0,00	0,00
Total Suelo Urbano			95.100,85	3.520,97	2.566,10	0	15	15	91.579,90	64.105,33	0,00	0,00	0,00	0,00	0,00	0,00	0,00	0,00	0,00
Suelo Urbanizable	SI	DEP	1.841,98	0,00	0,00	0	0	0	0,00	0,00	0,00	0,00	1.841,98	552,59	0,00	0,00	0,00	0,00	0,00
Suelo Urbanizable	SI	EQU	4.540,06	0,00	0,00	0	0	0	0,00	0,00	0,00	0,00	4.540,06	4.540,06	0,00	0,00	0,00	0,00	0,00
Suelo Urbanizable	SI	RU	21.217,05	21.216,33	14.851,43	0	83	83	0,00	0,00	0,00	0,00	0,00	0,00	0,00	0,00	0,00	0,00	0,00
Total S. Urb. Disp.			27.599,09	21.216,33	14.851,43	0	83	83	0,00	0,00	0,00	0,00	6.382,04	5.092,65	0,00	0,00	0,00	0,00	0,00
Suelo Urbanizable	NO	EQU	14.339,69	0,00	0,00	0	0	0	0,00	0,00	0,00	0,00	14.339,70	14.339,70	0,00	0,00	0,00	0,00	0,00
Suelo Urbanizable	NO	IND	67.550,40	0,00	0,00	0	0	0	67.548,99	56.065,66	0,00	0,00	0,00	0,00	0,00	0,00	0,00	0,00	0,00
Suelo Urbanizable	NO	RU	133.987,68	133.987,69	93.791,72	0	448	448	0,00	0,00	0,00	0,00	2.790,75	2.790,75	0,00	0,00	0,00	0,00	0,00
Total S. Urb. No Disp.			215.877,77	133.987,69	93.791,72	0	448	448	67.548,99	56.065,66	0,00	0,00	17.130,45	17.130,45	0,00	0,00	0,00	0,00	0,00
Total Suelo Urbanizable			243.476,86	155.204,02	108.643,15	0	531	531	67.548,99	56.065,66	0,00	0,00	23.512,49	22.223,10	0,00	0,00	0,00	0,00	0,00
Total del Municipio			338.577,70	158.724,99	111.209,25	0	546	546	159.128,89	120.171,59	0,00	0,00	23.512,49	22.223,10	0,00	0,00	0,00	0,00	0,00

Clasificación 2002. Planeamiento de desarrollo 2004

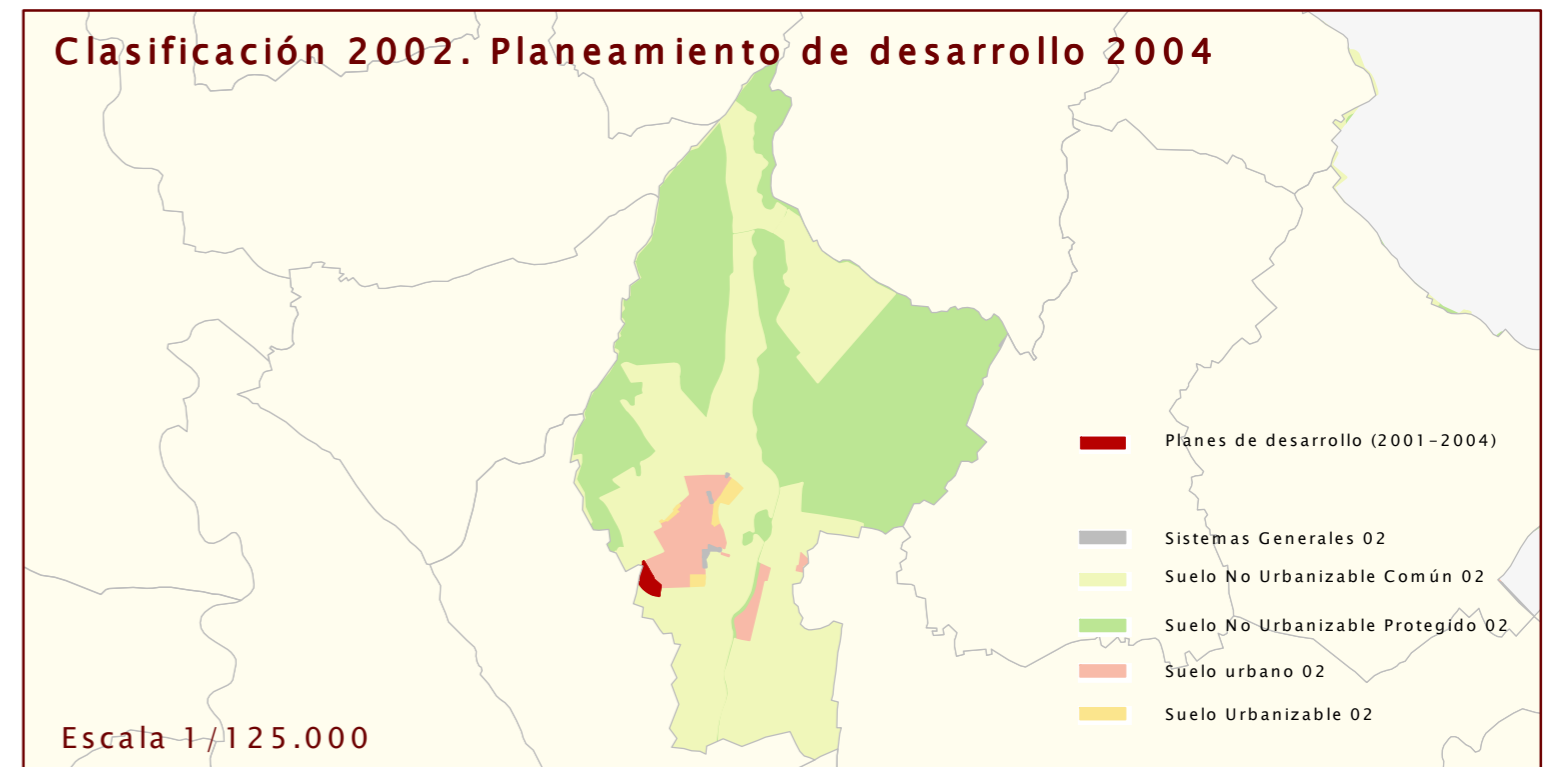

Escala 1/125.000

- Planes de desarrollo (2001-2004)
- Sistemas Generales 02
- Suelo No Urbanizable Común 02
- Suelo No Urbanizable Protegido 02
- Suelo urbano 02
- Suelo Urbanizable 02