

COMUNIDAD DE MADRID

Talento universitario: ¡encuentra tu empleo!

SERVICIO PÚBLICO DE EMPLEO

22/06/2026 (nº 17)



Comunidad
de Madrid



Contenido

01

Ofertas de empleo

Selección de ofertas de la Comunidad de Madrid y de Europa.

02

Ferias de empleo

Información de ferias de empleo regionales y europeas.

03

Talleres y recursos para el empleo

Talleres y otros recursos para mejorar tu empleabilidad.



1. OFERTAS DE EMPLEO

Este boletín recopila diferentes recursos útiles para aquellas personas que buscan empleo.

Recoge una selección de ofertas de empleo gestionadas por el Servicio Público de Empleo de la Comunidad de Madrid (SPECM), dirigidas específicamente profesionales experimentados con titulación universitaria, así como a recién titulados o estudiantes. Incluye oportunidades tanto en la Comunidad de Madrid como en otros países europeos, a través de la red EURES.

Nuestro objetivo es facilitar el acceso a recursos y ofertas laborales de calidad que se ajusten al perfil académico de la población universitaria. Si estás buscando dar el siguiente paso en tu carrera profesional, aquí encontrarás información útil y actualizada para ayudarte en ese camino.

1.1 Ofertas Comunidad de Madrid

Pichando en el nombre de la ocupación puedes acceder al detalle de cada oferta, o bien a través del [buscador de ofertas de empleo](#) donde encontrarás estas y el resto de ofertas disponibles independientemente de la cualificación y experiencia requerida.

Para poder enviar tu candidatura debes estar inscrito como demandante de empleo. Da igual si estás estudiando, trabajando u ocupado con otras actividades. [Inscríbete en el Servicio de Empleo](#) y descubre todos los servicios a los que puedes acceder para mejorar tu futuro acceso al mercado laboral.



| Ubicación del puesto | Descripción | Número de oferta | Fecha límite de solicitud estimada |
|----------------------|---|------------------|------------------------------------|
| Madrid | <u>Abogado/a civilista/penalista</u> | 132026005208 | 10/08/2026 |
| Alcorcón | <u>Administrativo/a</u> | 132026003668 | 03/07/2026 |
| Madrid | <u>Administrativo/a apoyo a contabilidad y seguridad social</u> | 132026004533 | 30/06/2026 |
| Navalcarnero | <u>Animador/a sociocultural</u> | 132026003561 | 03/07/2026 |
| Getafe | <u>Asesor/a fiscal y contable con certificado de discapacidad para asesoría fiscal y gestoría consolidada en Fuenlabrada.</u> | 132026003594 | 15/07/2026 |
| Alcobendas | <u>Coordinadore/as de actividades para colonias de verano</u> | 132026005016 | 30/06/2026 |
| Madrid | <u>Delegado/a técnico comercial en Madrid</u> | 132026003245 | 31/07/2026 |
| Mejorada del Campo | <u>Delineante aparejador/a arquitecto/a técnico/a</u> | 132026004942 | 31/07/2026 |
| Madrid | <u>Delineante industrial rama mecánica</u> | 132026005306 | 30/06/2026 |
| Madrid | <u>Delineante/modelador bim</u> | 132026005417 | 30/06/2026 |
| Madrid | <u>Directores/as de departamento de servicios informáticos, en general. imprescindible certificado discapacidad >=33%</u> | 132026005416 | 29/06/2026 |
| Casarrubuelos | <u>Docente conducción de vehículos por carretera.</u> | 132026004917 | 04/07/2026 |
| Valdemoro | <u>Docente curso de panadería bollería (Centro Penitenciario Valdemoro)</u> | 132026002990 | 09/07/2026 |
| Valdemoro | <u>Docente curso operaciones básicas de pintura (centro penitenciario de valdemoro)</u> | 132026002991 | 09/07/2026 |

| Ubicación del puesto | Descripción | Número de oferta | Fecha límite de solicitud estimada |
|-------------------------|--|------------------|------------------------------------|
| Móstoles | <u>Enfermero/a.</u> | 132026004157 | 13/07/2026 |
| Majadahonda | <u>Especialista en finanzas y seguros</u> | 162026006067 | 08/07/2026 |
| Navalcarnero | <u>Fisioterapeuta.</u> | 132026003547 | 03/07/2026 |
| Móstoles | <u>Fisioterapeuta.</u> | 132026003954 | 10/07/2026 |
| Madrid | <u>Fisioterapeutas para grupo los nogales</u> | 132026003712 | 29/06/2026 |
| El Molar | <u>Ingeniero/a de obras públicas</u> | 132026005344 | 24/06/2026 |
| Torrejón de la Calzada | <u>Ingeniero/a electrico o industrial</u> | 132026005068 | 26/06/2026 |
| San Fernando de Henares | <u>Ingeniero/a técnico industrial</u> | 132026005171 | 30/06/2026 |
| Fuenlabrada | <u>Ingeniero/as técnicos industriales</u> | 132026004687 | 30/06/2026 |
| Madrid | <u>Ingenieros/as informáticos/as. imprescindible certificado de discapacidad igual o superior al 33%</u> | 132026005423 | 29/06/2026 |
| Alcorcón | <u>Jefe/a de administración</u> | 132026003713 | 03/07/2026 |
| Mejorada del Campo | <u>Jefe/a de producción</u> | 132026003391 | 27/06/2026 |
| Fuenlabrada | <u>Jefe/a de producción</u> | 132026004520 | 23/07/2026 |
| Madrid | <u>Mobility sales advisor imprescindible certificado de discapacidad igual o superior al 33%.</u> | 132026005241 | 22/06/2026 |

| Ubicación del puesto | Descripción | Número de oferta | Fecha límite de solicitud estimada |
|----------------------------|--|------------------|------------------------------------|
| Alcobendas | <u>Monitores/as de necesidades educativas especiales (n.e.e.) en colonias de verano</u> | 132026005018 | 30/06/2026 |
| Madrid | <u>Oferta administrativo/a contable</u> | 132026004954 | 22/06/2026 |
| San Sebastián de los Reyes | <u>Operadores/as de cámara (cine, televisión y/o vídeo). imprescindible certificado discapacidad mayor o igual al 33%.</u> | 132026005267 | 23/06/2026 |
| Parla | <u>Responsable de departamento en almacén de hierro (técnico superior en construcciones metálicas)</u> | 132026004665 | 27/07/2026 |
| Alcobendas | <u>Tec. artes graficas: impresión</u> | 132026005165 | 30/06/2026 |
| Alcobendas | <u>Técnico/a especialista artes gráficas: encuadernación</u> | 132026005166 | 30/06/2026 |
| Madrid | <u>Técnicos/as en agencias de viajes</u> | 132026005228 | 22/06/2026 |
| Madrid | <u>Terapeuta en atención temprana</u> | 132026005027 | 02/07/2026 |
| Pedrezuela | <u>Terapeuta ocupacional</u> | 132026003746 | 31/07/2026 |
| Madrid | <u>Terapeutas ocupacionales para grupo los nogales</u> | 132026003721 | 29/06/2026 |
| Madrid | <u>Titulado/a universitario/a en psicología en espacios públicos municipales de villa de vallecas</u> | 132026004456 | 30/06/2026 |

1.2 Ofertas europeas

Esta es una selección de ofertas de empleo de red EURES. Consulta los detalles de cada oferta pinchando en la ocupación. Puedes consultar estas y otras ofertas de empleo destacadas en la web de [SEPE/red EURES](#), así como todas las ofertas de empleo de Europa en el [Portal EURES](#).

Puedes enviar tu candidatura siguiendo las instrucciones de cada oferta y sin necesidad de estar inscrito en la oficina de empleo.



| País | Ocupación | Fecha límite solicitud |
|-----------|---|------------------------|
| ALEMANIA | Profesor/a de educación infantil | 30/06/2026 |
| BÉLGICA | Enfermeros/as para residencias y hospitales | Sin fecha límite |
| DINAMARCA | Psychiatrist for the Region of Southern Denmark (2 Positions) | Sin fecha límite |
| FINLANDIA | Maestras-os de Educación infantil | Sin fecha límite |
| FRANCIA | Research Scientist - Macromolecular Crystallography | 27/06/2026 |
| FRANCIA | Project Engineer - Electrical Engineering and Automation | 28/06/2026 |
| FRANCIA | Post Doctoral Researche Neutron Battery Hubse | 12/07/2026 |
| FRANCIA | Electrical Engineering Technician | Sin fecha límite |
| FRANCIA | Investigador/a postdoctoral-Teoría y simulación molecular de fluidos materiales nanoporosos | Sin fecha límite |

| País | Ocupación | Fecha límite solicitud |
|---------|---|------------------------|
| FRANCIA | Nuclear Safety Engineer, Fuel Conversion & ten-year Safety Review | Sin fecha límite |
| FRANCIA | Nurse | Sin fecha límite |
| FRANCIA | Research Scientist Ultra Cold Neutrons | Sin fecha límite |
| IRLANDA | Childcare Education Professionals | 30/06/2026 |
| IRLANDA | Healthcare Assistants Nursing Homes | 30/06/2026 |
| IRLANDA | Social care workers | 30/06/2026 |
| IRLANDA | Teachers for crèches (17 puestos en Irlanda) | 10/08/2026 |
| IRLANDA | Locum Registrar Doctors | 07/09/2026 |
| IRLANDA | Registered Nurse | 07/09/2026 |
| IRLANDA | Social Care Worker | 07/09/2026 |
| MALTA | Aquaculture Technician | 26/06/2026 |
| MALTA | Aquaculture Consultant | 30/06/2026 |
| MALTA | Archaeologist | 03/07/2026 |
| MALTA | Aquatic Veterinarian | 08/07/2026 |

| País | Ocupación | Fecha límite solicitud |
|---------|---|------------------------|
| MALTA | Logistics & Procurement Coordinator | 08/07/2026 |
| MALTA | Dynamics 365 BC Developer | 13/07/2026 |
| MALTA | Quality Control Chemistry | 31/08/2026 |
| MALTA | Technician | 12/09/2026 |
| NORUEGA | Farmacéuticos en Noruega | 15/08/2026 |

En foco...



VÅR KUNNSKAP - DIN TRYGGHET

Apotek 1 is the leading pharmacy chain in Norway, with more than 450 pharmacies nationwide, which represents a market share of about 50%. We have more than 5000 dedicated employees, and we are proud to be Norway's number one pharmaceutical employer. Apotek 1 is owned by Phoenix group.

APOTEK 1 is looking for pharmacists to Norway!





Campaña EURES 2025: "Tu carrera profesional te llevará lejos"

La red EURES ha lanzado la campaña "Tu carrera profesional te llevará lejos", una iniciativa paneuropea que se extenderá hasta marzo de 2026. La campaña está dirigida específicamente a **estudiantes universitarios, de formación profesional, becarios y jóvenes que buscan su primer empleo en el extranjero.**

Las actividades clave incluyen una serie de eventos de contratación tanto en línea como presenciales, la difusión de oportunidades laborales a través del portal EURES (que cuenta con más de tres millones de ofertas), y la provisión de consejos prácticos para encontrar empleo o prácticas en el extranjero.



[Ver vídeo](#) | [Más info](#)

2. FERIAS DE EMPLEO



Participar en ferias de empleo es una excelente oportunidad para acercarte al mercado laboral, conocer empresas que buscan perfiles universitarios y explorar opciones profesionales tanto en la Comunidad de Madrid como en Europa. Estos eventos te permiten establecer contactos, recibir orientación directa y acceder a ofertas que se ajustan a tu formación. Asistir puede marcar la diferencia en tu búsqueda de empleo.

2.1 Comunidad de Madrid

Información sobre ferias de empleo en la región de Madrid, organizadas por SPECM, universidades, ayuntamientos o entidades colaboradoras.

| Evento | Fecha | Ubicación | Formato | Inscripción Más información |
|--|------------|--|------------|-------------------------------|
| Feria de Empleo de Parla | 24/09/2026 | Casa de la Juventud "Pedro Zerolo" Parla | Presencial | -- |
| Feria de Empleo de Tetuán* | 24/09/2026 | Centro Cultural Eduardo Úrculo. Plaza de Donoso, 5 Madrid | Presencial | -- |
| Feria de Empleo de Puente de Vallecas* | 30/09/2026 | Centro Cultural Lope de Vega. Calle Concejo de Teverga, 1 Madrid | Presencial | -- |

* Puede sufrir modificaciones relativas al día y/o lugar.

2.2 Ferias de empleo europeas

Eventos internacionales de empleo organizados por Red EURES donde participan empresas europeas que buscan talento universitario. Los [European Job Days](#) son eventos online, y puedes participar en ellos de forma gratuita.

| Evento | Fecha | Inscripción |
|--|------------|-----------------------------|
| Work in Lapland | 02/09/2026 | Registrarse |
| Seize the Winter | 15/09/2026 | Registrarse |
| Managers' recruitment in France | 24/09/2026 | Registrarse |
| Job and Entrepreneurship Fair 2026 | 29/09/2026 | Registrarse |



3. TALLERES Y RECURSOS PARA EL EMPLEO

3.1 Acciones grupales de orientación

Accede a una variedad de acciones grupales que se realizan en las oficinas de empleo de la Comunidad de Madrid y que pueden mejorar tus condiciones para acceder al mercado laboral. Si estás inscrito en el SPECM, puedes pedir cita en nuestra web para asistir a cualquiera de las [sesiones informativas](#), en función de tus intereses.

También ofrecemos la posibilidad de participar en **talleres de empleo** para desarrollar habilidades que necesitas potenciar. El personal orientador de tu oficina de empleo te facilitará el acceso al taller que mejor se adapte a ti.

3.1.1 Sesiones informativas

SESIONES INFORMATIVAS GRUPALES

Acciones grupales de orientación con transmisión de información sobre un tema de interés, con carácter unidireccional, con una duración media de 2 horas

- **AUTOEMPLEARSE:** Activación al autoempleo
- **CUALIFICARSE:** Cualificaciones profesionales
- **EMPLEARSE JOVEN:** Información sobre Garantía Juvenil
- **FORMARSE:** Itinerarios formativos, oferta formativa
- **INFORMARSE:** Servicios de la red de Oficinas de Empleo (OOEE)
- **MOVILIZARSE:** Búsqueda de empleo en Europa - Red EURES



3.1.2 Talleres de empleo

Puedes solicitar una plaza escribiendo un correo electrónico a tu oficina de empleo. Encontrarás la dirección por medio del siguiente enlace: [Buscador de Centros de la Comunidad de Madrid | Comunidad de Madrid](#)

- **VALÓRATE:** Autoconocimiento y autoestima
- **VALÓRATE MUJER:** Aspectos personales para el empleo dirigido a mujeres
- **ORIENTATE:** Mercado de trabajo y camino al empleo
- **CONÉCTATE1:** Formación básica digital para búsqueda de empleo
- **ENFÓCATE:** Objetivo profesional y CV por competencias
- **ACTÍVATE:** Búsqueda activa de empleo completo
- **RELACIONATE:** Autocandidatura y red de contactos
- **PRESENTATE:** Búsqueda de empleo, procesos selectivos y entrevista
- **ATRÉVETE:** Procesos de selección
- **CONÉCTATE2:** Formación digital avanzada para la búsqueda de empleo

TALLERES DE EMPLEO

Acciones grupales de orientación con predominio del aprendizaje basado en proyectos, colaborativo y situacional o experiencial, realizado en una o varias sesiones

3.2 Centro de Orientación, Emprendimiento, Acompañamiento e Innovación para el Empleo de la Comunidad de Madrid

[COE Madrid](#) es un espacio de innovación en el que la tecnología se pone al servicio de las personas, donde podrás aprovechar las nuevas herramientas tecnológicas para facilitar tu camino hacia el empleo.



Accede a través de [Empleo Activo | Comunidad de Madrid](#) a podcast, píldoras formativas y vídeos gamificados que te ayudarán en tu preparación para la búsqueda de empleo. También podrás conocer todos los servicios que se ofrecen en la Red de oficinas de empleo.



Más actividades de COE Madrid en su [círculo tecnológico de actividades](#): como vídeo CV y foto PRO o entrenamiento en competencias blandas (soft skills) con gafas de realidad virtual (RV).

Puedes inscribirte en las actividades en la web de COE Madrid:

[ME APUNTO](#)

Además, COE Madrid pone a tu disposición una serie de [webinarios](#) exclusivos en su web, destacando los de inteligencia artificial como aliada en la búsqueda activa de empleo.



3.3 Tu oficina de empleo

En el Servicio Público de Empleo de la Comunidad de Madrid se gestiona la inscripción como demandante de empleo, imprescindible para recibir servicios como la orientación profesional, la intermediación laboral o la formación para el empleo, así como para solicitar y percibir las prestaciones por desempleo.

**CITA PREVIA OFICINA
DE EMPLEO**



**BUSCADOR DE
OFICINAS DE EMPLEO**



En la oficina existe un **punto de atención para víctimas de violencia de género**.

3.4 Tú nos cuentas...

Cuéntanos las actividades que se llevan a cabo en tu universidad y que quieras compartir con otros/as estudiantes universitarios/as enviando un correo a:

programa.empleo.joven@madrid.org

Nosotros las publicaremos a través de este boletín.

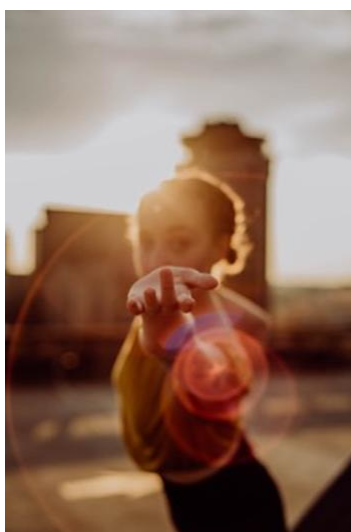



Gracias



Comunidad
de Madrid