

COMUNIDAD DE MADRID

Talento universitario: ¡encuentra tu empleo!

SERVICIO PÚBLICO DE EMPLEO

01/06/2026 (nº 16)



Comunidad
de Madrid



Contenido

01

Ofertas de empleo

Selección de ofertas de la Comunidad de Madrid y de Europa.

02

Ferias de empleo

Información de ferias de empleo regionales y europeas.

03

Talleres y recursos para el empleo

Talleres y otros recursos para mejorar tu empleabilidad.



1. OFERTAS DE EMPLEO

Este boletín recopila diferentes recursos útiles para aquellas personas que buscan empleo.

Recoge una selección de ofertas de empleo gestionadas por el Servicio Público de Empleo de la Comunidad de Madrid (SPECM), dirigidas específicamente profesionales experimentados con titulación universitaria, así como a recién titulados o estudiantes. Incluye oportunidades tanto en la Comunidad de Madrid como en otros países europeos, a través de la red EURES.

Nuestro objetivo es facilitar el acceso a recursos y ofertas laborales de calidad que se ajusten al perfil académico de la población universitaria. Si estás buscando dar el siguiente paso en tu carrera profesional, aquí encontrarás información útil y actualizada para ayudarte en ese camino.

1.1 Ofertas Comunidad de Madrid

Pichando en el nombre de la ocupación puedes acceder al detalle de cada oferta, o bien a través del [buscador de ofertas de empleo](#) donde encontrarás estas y el resto de ofertas disponibles independientemente de la cualificación y experiencia requerida.

Para poder enviar tu candidatura debes estar inscrito como demandante de empleo. Da igual si estás estudiando, trabajando u ocupado con otras actividades. [Inscríbete en el Servicio de Empleo](#) y descubre todos los servicios a los que puedes acceder para mejorar tu futuro acceso al mercado laboral.



Ubicación del puesto	Descripción	Número de oferta	Fecha límite de solicitud estimada
Alcorcón	<u>Administrativo/a</u>	132026003668	03/07/2026
Madrid	<u>Administrativo/a apoyo a contabilidad y seguridad social</u>	132026004533	30/06/2026
Fuenlabrada	<u>Administrativo/a-contable</u>	132026002724	09/06/2026
Madrid	<u>Agentes comerciales. imprescindible certificado discapacidad mayor o igual al 33%.</u>	132026004592	03/06/2026
Navalcarnero	<u>Animador/a sociocultural</u>	132026003561	03/07/2026
Patones	<u>Aparejador/a municipio Patones</u>	132026004025	13/06/2026
Alcalá de Henares	<u>Aparejador/a. no requiere experiencia.</u>	132026004125	12/06/2026
Getafe	<u>Asesor/a fiscal y contable con certificado de discapacidad para asesoría fiscal y gestoría consolidada en fuenlabrada.</u>	132026003594	04/06/2026
Torrejón de Ardoz	<u>Enfermero/a en instalaciones deportivas</u>	132026002917	08/06/2026
Madrid	<u>Enfermero/a para residencia y centro de día, en alto de extremadura- madrid</u>	132026004268	04/06/2026
Cercedilla	<u>Enfermero/a para residencia y centro de día, en Cercedilla</u>	132026004261	04/06/2026
Móstoles	<u>Enfermero/a.</u>	132026004157	13/07/2026
Alcobendas	<u>Especialista de glaucoma</u>	132026004538	02/06/2026
Guadalix de la sierra	<u>Fisioterapeuta</u>	132026004547	08/06/2026

Ubicación del puesto	Descripción	Número de oferta	Fecha límite de solicitud estimada
Aranjuez	<u>Fisioterapeuta</u>	132026004602	14/06/2026
Navalcarnero	<u>Fisioterapeuta.</u>	132026003547	03/07/2026
Móstoles	<u>Fisioterapeuta.</u>	132026003954	10/07/2026
Madrid	<u>Fisioterapeutas para grupo los nogales</u>	132026003712	29/06/2026
Fuenlabrada	<u>Ingeniero/as técnicos industriales</u>	132026004687	30/06/2026
Madrid	<u>Ingenieros/as informáticos/as (data scientist (mid) — ml/ai + analytics). imprescindible certificado de discapacidad >=33%</u>	132026004683	05/06/2026
Alcorcón	<u>Jefe/a de administración</u>	132026003713	03/07/2026
Fuenlabrada	<u>Jefe/a de producción</u>	132026004520	23/07/2026
Mejorada del Campo	<u>Jefe/a de producción</u>	132026003391	27/06/2026
Madrid	<u>Maestros/as de educación primaria (inglés), en general. imprescindible certificado discapacidad mayor o igual al 33%.</u>	132026004537	02/06/2026
Madrid	<u>Maestros/as de educación primaria, en general (alemán). imprescindible certificado discapacidad mayor o igual al 33%.</u>	132026004720	08/06/2026
Madrid	<u>Maestros/as de educación primaria, en general inglés). imprescindible certificado discapacidad mayor o igual al 33%.</u>	132026004718	08/06/2026
Madrid	<u>Maestros/as de educación primaria, en general. imprescindible certificado discapacidad mayor o igual al 33%.</u>	132026004723	08/06/2026

Ubicación del puesto	Descripción	Número de oferta	Fecha límite de solicitud estimada
Madrid	<u>Profesores/as de enseñanza secundaria (tecnología y diseño). imprescindible certificado discapacidad mayor o igual al 33%.</u>	132026004732	08/06/2026
Madrid	<u>Profesores/as de enseñanza secundaria, en general (inglés). imprescindible certificado discapacidad mayor o igual al 33%.</u>	132026004725	08/06/2026
Madrid	<u>Profesores/as de enseñanza secundaria, en general (matemáticas). imprescindible certificado discapacidad mayor o igual al 33%.</u>	132026004728	08/06/2026
Madrid	<u>Profesores/as de enseñanza secundaria, en general. imprescindible certificado discapacidad mayor o igual al 33%.</u>	132026004737	08/06/2026
Madrid	<u>Profesores/as de enseñanza secundaria, en general. imprescindible certificado discapacidad mayor o igual al 33%.</u>	132026004738	08/06/2026
Madrid	<u>Profesores/as de idiomas, en general. imprescindible certificado discapacidad mayor o igual al 33%.</u>	132026004546	02/06/2026
Madrid	<u>Profesores/as del área de biología y geología (enseñanza secundaria). imprescindible certificado discapacidad \geq33%</u>	132026004717	08/06/2026
Parla	<u>Responsable de departamento en almacén de hierro (técnico superior en construcciones metálicas)</u>	132026004665	27/07/2026
Madrid	<u>Técnico/a de nómina y administración de personal</u>	132026004660	04/06/2026
Tres Cantos	<u>Técnico-a subvenciones y convocatorias</u>	132026004221	16/07/2026
Pozuelo de Alarcón	<u>Teleoperadores/as. imprescindible certificado de discapacidad igual o superior al 33%</u>	132026004551	02/06/2026
Villanueva del Pardillo	<u>Terapeuta ocupacional</u>	132026002681	03/06/2026

Ubicación del puesto	Descripción	Número de oferta	Fecha límite de solicitud estimada
Madrid	<u>Terapeutas ocupacionales para grupo los nogales</u>	132026003721	29/06/2026
Madrid	<u>Trabajador/a social</u>	132026004693	01/06/2026
Parla	<u>Tutor/a de aprendizaje de monitor de ocio y tiempo libre</u>	132026003361	28/06/2026



1.2 Ofertas europeas

Esta es una selección de ofertas de empleo de red EURES. Consulta los detalles de cada oferta pinchando en la ocupación. Puedes consultar estas y otras ofertas de empleo destacadas en la web de [SEPE/red EURES](#), así como todas las ofertas de empleo de Europa en el [Portal EURES](#).

Puedes enviar tu candidatura siguiendo las instrucciones de cada oferta y sin necesidad de estar inscrito en la oficina de empleo.



País	Ocupación	Fecha límite solicitud
ALEMANIA	Profesor/a de educación infantil	30/06/2026
BÉLGICA	Enfermeros/as para residencias y hospitales	Sin fecha límite
DINAMARCA	Psychiatrist for the Region of Southern Denmark (2 Positions)	Sin fecha límite
DINAMARCA	Official Veterinarians	01/06/2026
ESPAÑA	Entertainer in Costa Brava	01/06/2026
ESPAÑA	Agente de ventas	15/06/2026
ESPAÑA	Ingeniero/a Biomédico/a o Neurocientífico/a experto/a en fNIRS	15/06/2026
FINLANDIA	Maestras-os de Educación infantil	Sin fecha límite
FRANCIA	Automation engineer	14/06/2026

País	Ocupación	Fecha límite solicitud
FRANCIA	Research Scientist - Macromolecular Crystallography	27/06/2026
FRANCIA	Project Engineer - Electrical Engineering and Automation	28/06/2026
FRANCIA	Electrical Engineering Technician	Sin fecha límite
FRANCIA	Investigador/a postdoctoral-Teoría y simulación molecular de fluidos materiales nanoporosos	Sin fecha límite
FRANCIA	Nuclear Safety Engineer, Fuel Conversion & ten-year Safety Review	Sin fecha límite
FRANCIA	Physics Engineer	Sin fecha límite
FRANCIA	Research Scientist Ultra Cold Neutrons	Sin fecha límite
IRLANDA	Healthcare Assistant	07/06/2026
IRLANDA	Locum Registrar Doctors	07/06/2026
IRLANDA	Registered Nurse	07/06/2026
IRLANDA	Social Care Worker	07/06/2026
IRLANDA	Childcare Education Professionals	30/06/2026
IRLANDA	Healthcare Assistants Nursing Homes	30/06/2026
IRLANDA	Social care workers	30/06/2026

País	Ocupación	Fecha límite solicitud
IRLANDA	Teachers for crèches (17 puestos en Irlanda)	10/08/2026
MALTA	Aquatic Veterinarian	08/06/2026
MALTA	Logistics & Procurement Coordinator	08/06/2026
MALTA	Process Technician	13/06/2026
MALTA	Aquaculture Consultant	30/06/2026
MALTA	Quality Control Chemistry	31/08/2026
MALTA	Technician	12/09/2026

En foco...

Educadores/as infantiles en guarderías de Irlanda: proceso de selección presencial en Málaga el 4 de junio

SELECCIÓN DE EDUCADORES INFANTILES PARA IRLANDA

CHILD CARE PROFESSIONALS / EDUCACIÓN INFANTIL

ENTREVISTAS PRESENCIALES EN MÁLAGA

DIRECTAMENTE CON 10 EMPRESAS IRLANDEAS DEL SECTOR

Málaga 205 vacantes

Jueves, 04 de junio 2026

Educadores/as infantiles en Alemania: eventos informativos online el 4 y 18 de junio

ALEMANIA TE ESPERA

¡Impulsa tu futuro!

¿Qué necesitas para participar?

- ✓ Titulación en Educación Infantil (Grado universitario)
- ✓ Edad: 18-29 años (programa Garantía Juvenil)
- ✓ Nacionalidad UE o permiso de residencia de larga duración EU
- ✓ Motivación para aprender alemán (no se requiere nivel previo)
- ✓ Ganas de construir tu camino profesional y personal en Alemania

¿Estás interesado/a? Envíanos tu currículum y una copia de tu título profesional antes del 20/06/2026

con el título del mensaje "HOLA KITA (ES2603)"

✉ ZAV.Regionenteam-EU@arbeitsagentur.de

EVENTOS INFORMATIVOS

Participa en nuestras sesiones online donde explicamos todo el proceso: entrevistas, curso de idioma, llegada a Alemania, etc.

📅 ONLINE: 04/06 17:00h 18/06 17:00h (horario peninsular)

Campaña EURES 2025: "Tu carrera profesional te llevará lejos"

La red EURES ha lanzado la campaña "Tu carrera profesional te llevará lejos", una iniciativa paneuropea que se extenderá hasta marzo de 2026. La campaña está dirigida específicamente a **estudiantes universitarios, de formación profesional, becarios y jóvenes que buscan su primer empleo en el extranjero.**

Las actividades clave incluyen una serie de eventos de contratación tanto en línea como presenciales, la difusión de oportunidades laborales a través del portal EURES (que cuenta con más de tres millones de ofertas), y la provisión de consejos prácticos para encontrar empleo o prácticas en el extranjero.



[Ver vídeo](#) | [Más info](#)

2. FERIAS DE EMPLEO

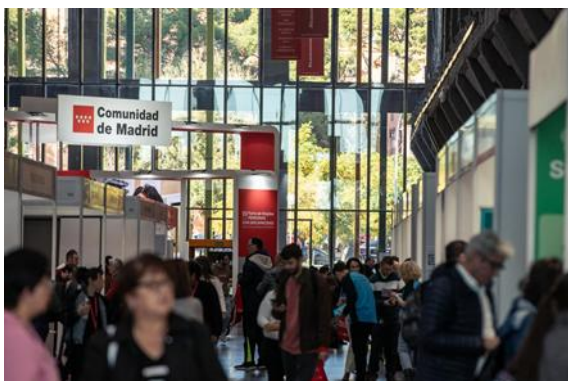

Participar en ferias de empleo es una excelente oportunidad para acercarte al mercado laboral, conocer empresas que buscan perfiles universitarios y explorar opciones profesionales tanto en la Comunidad de Madrid como en Europa. Estos eventos te permiten establecer contactos, recibir orientación directa y acceder a ofertas que se ajustan a tu formación. Asistir puede marcar la diferencia en tu búsqueda de empleo.

2.1 Comunidad de Madrid

Información sobre ferias de empleo en la región de Madrid, organizadas por SPECM, universidades, ayuntamientos o entidades colaboradoras.

Evento	Fecha	Ubicación	Formato	Inscripción Más información
Feria de Empleo de Alcobendas	03 y 04/06/2026	Centro Municipal La Espera Avenida Olímpica, 14 Alcobendas	Presencial	Web
Feria de Empleo de Fuencarral El Pardo*	18/06/2026	Centro Comunitario Guatemala, Calle de Celanova, 2 Madrid	Presencial	--

* Puede sufrir modificaciones relativas al día y/o lugar.

2.2 Ferias de empleo europeas

Eventos internacionales de empleo organizados por Red EURES donde participan empresas europeas que buscan talento universitario. Los [European Job Days](#) son eventos online, y puedes participar en ellos de forma gratuita.

Evento	Fecha	Inscripción
Germany scores with North Rhine-Westphalia Vol. 2	02/06/2026	Registrarse
Healthcare careers in Ireland 2026	04/06/2026	Registrarse
Make it in Germany 2026	17/06/2026	Registrarse



3. TALLERES Y RECURSOS PARA EL EMPLEO

3.1 Acciones grupales de orientación

Accede a una variedad de acciones grupales que se realizan en las oficinas de empleo de la Comunidad de Madrid y que pueden mejorar tus condiciones para acceder al mercado laboral. Si estás inscrito en el SPECM, puedes pedir cita en nuestra web para asistir a cualquiera de las [sesiones informativas](#), en función de tus intereses.

También ofrecemos la posibilidad de participar en **talleres de empleo** para desarrollar habilidades que necesitas potenciar. El personal orientador de tu oficina de empleo te facilitará el acceso al taller que mejor se adapte a ti.

3.1.1 Sesiones informativas

SESIONES INFORMATIVAS GRUPALES

Acciones grupales de orientación con transmisión de información sobre un tema de interés, con carácter unidireccional, con una duración media de 2 horas

- **AUTOEMPLEARSE:** Activación al autoempleo
- **CUALIFICARSE:** Cualificaciones profesionales
- **EMPLEARSE JOVEN:** Información sobre Garantía Juvenil
- **FORMARSE:** Itinerarios formativos, oferta formativa
- **INFORMARSE:** Servicios de la red de Oficinas de Empleo (OOEE)
- **MOVILIZARSE:** Búsqueda de empleo en Europa - Red EURES



3.1.2 Talleres de empleo

Puedes solicitar una plaza escribiendo un correo electrónico a tu oficina de empleo. Encontrarás la dirección por medio del siguiente enlace: [Buscador de Centros de la Comunidad de Madrid | Comunidad de Madrid](#)

- **VALÓRATE:** Autoconocimiento y autoestima
- **VALÓRATE MUJER:** Aspectos personales para el empleo dirigido a mujeres
- **ORIENTATE:** Mercado de trabajo y camino al empleo
- **CONÉCTATE1:** Formación básica digital para búsqueda de empleo
- **ENFÓCATE:** Objetivo profesional y CV por competencias
- **ACTÍVATE:** Búsqueda activa de empleo completo
- **RELACIONATE:** Autocandidatura y red de contactos
- **PRESENTATE:** Búsqueda de empleo, procesos selectivos y entrevista
- **ATRÉVETE:** Procesos de selección
- **CONÉCTATE2:** Formación digital avanzada para la búsqueda de empleo

TALLERES DE EMPLEO

Acciones grupales de orientación con predominio del aprendizaje basado en proyectos, colaborativo y situacional o experiencial, realizado en una o varias sesiones

3.2 Centro de Orientación, Emprendimiento, Acompañamiento e Innovación para el Empleo de la Comunidad de Madrid

[COE Madrid](#) es un espacio de innovación en el que la tecnología se pone al servicio de las personas, donde podrás aprovechar las nuevas herramientas tecnológicas para facilitar tu camino hacia el empleo.



Accede a través de [Empleo Activo | Comunidad de Madrid](#) a podcast, píldoras formativas y vídeos gamificados que te ayudarán en tu preparación para la búsqueda de empleo. También podrás conocer todos los servicios que se ofrecen en la Red de oficinas de empleo.



Más actividades de COE Madrid en su [circuitos tecnológicos de actividades](#): como vídeo CV y foto PRO o entrenamiento en competencias blandas (soft skills) con gafas de realidad virtual (RV).

Puedes inscribirte en las actividades en la web de COE Madrid:

[ME APUNTO](#)

Además, COE Madrid pone a tu disposición una serie de [webinarios](#) exclusivos en su web, destacando los de inteligencia artificial como aliada en la búsqueda activa de empleo.



3.3 Tu oficina de empleo

En el Servicio Público de Empleo de la Comunidad de Madrid se gestiona la inscripción como demandante de empleo, imprescindible para recibir servicios como la orientación profesional, la intermediación laboral o la formación para el empleo, así como para solicitar y percibir las prestaciones por desempleo.

**CITA PREVIA OFICINA
DE EMPLEO**



**BUSCADOR DE
OFICINAS DE EMPLEO**



En la oficina existe un **punto de atención para víctimas de violencia de género**.

3.4 Tú nos cuentas...

Cuéntanos las actividades que se llevan a cabo en tu universidad y que quieras compartir con otros/as estudiantes universitarios/as enviando un correo a:

programa.empleo.joven@madrid.org

Nosotros las publicaremos a través de este boletín.

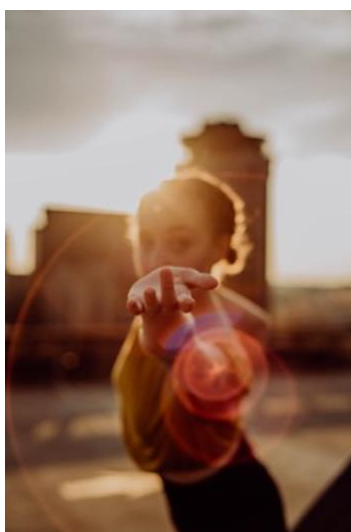



Gracias

