

PLAN ESPECIAL DE INFRAESTRUCTURAS PARA LA PLANTA SOLAR FOTOVOLTAICA "PF HERREROS" Y LÍNEA SUBTERRÁNEA DE EVACUACIÓN A LA RED ELÉCTRICA GENERAL, EN LOS TT. MM. DE HUMANES DE MADRID Y PARLA (MADRID)

Promotor

Fanire Investments, S.L.

Autor

Álvaro Vázquez Moreno
Ingeniero de Caminos, C. y P. colegiado nº 20.147

Fecha

mayo de 2025

Localización

Términos Municipales

Humanes de Madrid y Parla (Madrid)



- REFERENCIAS A ZONAS DE PROTECCIÓN
- RETRANQUEOS**
- VALLADO, 6 m RESPECTO A EJE DE CAMINOS (NN.SS. HUMANES DE MADRID)
 - VALLADO, 5 m RESPECTO A BORDE DE CAUCES PÚBLICOS (NN.SS. HUMANES DE MADRID)
- CARRETERA M-419**
- ARISTA EXTERIOR DE LA EXPLANACIÓN (LÍMITE DESMONTE - TERRAPLÉN)
 - LÍMITE ZONA DOMINIO PÚBLICO (3 m RESPECTO ARISTA EXTERIOR DE LA EXPLANACIÓN)
 - LÍMITE ZONA DE PROTECCIÓN (25 m RESPECTO ARISTA EXTERIOR DE LA EXPLANACIÓN)
- INUNDABILIDAD PARA T=500 AÑOS
- INUNDABILIDAD PARA T=100 AÑOS
ZONA FLUJO PREFERENTE
- INUNDABILIDAD PARA M.C.O. T=5 AÑOS

- ACTUACIONES EN EL T. M. DE HUMANES DE MADRID
- LÍMITES DEL PARCELARIO EN LA QUE SE PROYECTA LA PSF "PF HERREROS"
 - RECINTO VALLADO PARA DESARROLLO DE LA PSF "PF HERREROS"
 - CORREDOR LÍNEA ELÉCTRICA SUBTERRÁNEA DE EVACUACIÓN
 - ACCESO A PSF
 - MÓDULOS FOTOVOLTAICOS - PANELES
 - CENTRO DE TRANSFORMACIÓN - BLOQUE DE POTENCIA
 - CENTRO DE CONTROL - PROTECCIÓN Y MEDIDA

- ACTUACIONES EN EL T. M. DE PARLA
- CORREDOR LÍNEA ELÉCTRICA SUBTERRÁNEA DE EVACUACIÓN
 - CENTRO DE SECCIONAMIENTO
 - CONEXIÓN RED ELÉCTRICA GENERAL

- LÍMITES DEL PARCELARIO CATASTRAL
- LÍMITE PARCELAS CATASTRALES, T. M. HUMANES DE MADRID
 - LÍMITE PARCELAS CATASTRALES, T. M. PARLA
- PLANTA DE REFERENCIA
- Parcela Proyecto (ID)
 - Parcela Catastro

NOTA: PARCELARIO CATASTRAL OBTENIDO DEL PORTAL (<https://www1.sedecatastro.gob.es/>)

I-2 HOJA Nº: 2 / 4

AFECCIÓN A LA LEGISLACIÓN SECTORIAL

PLAN ESPECIAL DE INFRAESTRUCTURAS PARA DESARROLLO DE LA PLANTA SOLAR FOTOVOLTAICA "PF HERREROS" Y LÍNEA ELÉCTRICA SUBTERRÁNEA DE EVACUACIÓN DE LA ENERGÍA - TT.MM. DE HUMANES DE MADRID Y PARLA (MADRID)

FANIRE INVESTMENTS, S.L.

Junio 2024

ingenIALES

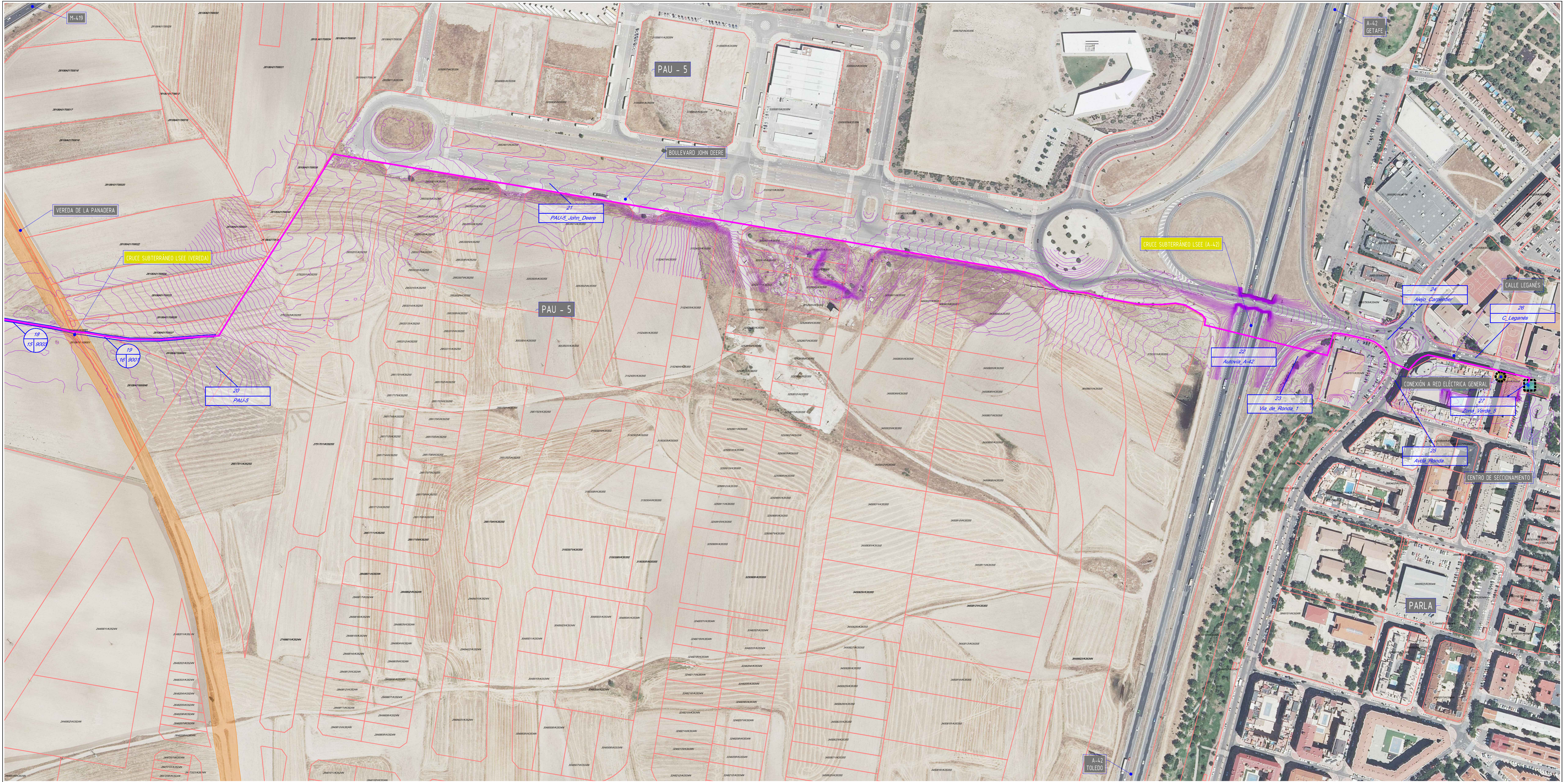

ACTUACIONES EN EL T. M. DE HUMANES DE MADRID

- LÍMITES DEL PARCELARIO EN LA QUE SE PROYECTA LA PSF "PF HERREROS"
- RECINTO VALLADO PARA DESARROLLO DE LA PSF "PF HERREROS"
- CORREDOR LÍNEA ELÉCTRICA SUBTERRÁNEA DE EVACUACIÓN
- ▶ ACCESO A PSF
- MÓDULOS FOTOVOLTAICOS - PANELES
- CENTRO DE TRANSFORMACIÓN - BLOQUE DE POTENCIA
- CENTRO DE CONTROL - PROTECCIÓN Y MEDIDA

ACTUACIONES EN EL T. M. DE PARLA

- CORREDOR LÍNEA ELÉCTRICA SUBTERRÁNEA DE EVACUACIÓN
- CENTRO DE SECCIONAMIENTO
- CONEXIÓN RED ELÉCTRICA GENERAL

LÍMITES DEL PARCELARIO CATASTRAL

- LÍMITE PARCELAS CATASTRALES, T. M. HUMANES DE MADRID
- LÍMITE PARCELAS CATASTRALES, T. M. PARLA

PLANTA DE REFERENCIA

NOTA: PARCELARIO CATASTRAL OBTENIDO DEL PORTAL (<https://www1.sedecatastro.gob.es/>)

I-2 HOJA Nº: 3 / 4

AFECCIÓN A LA LEGISLACIÓN SECTORIAL

PLAN ESPECIAL DE INFRAESTRUCTURAS PARA DESARROLLO DE LA PLANTA SOLAR FOTOVOLTAICA "PF HERREROS" Y LÍNEA ELÉCTRICA SUBTERRÁNEA DE EVACUACIÓN DE LA ENERGÍA - T.T.M.M. DE HUMANES DE MADRID Y PARLA (MADRID)

FANIRE INVESTMENTS, S.L.

Junio 2024

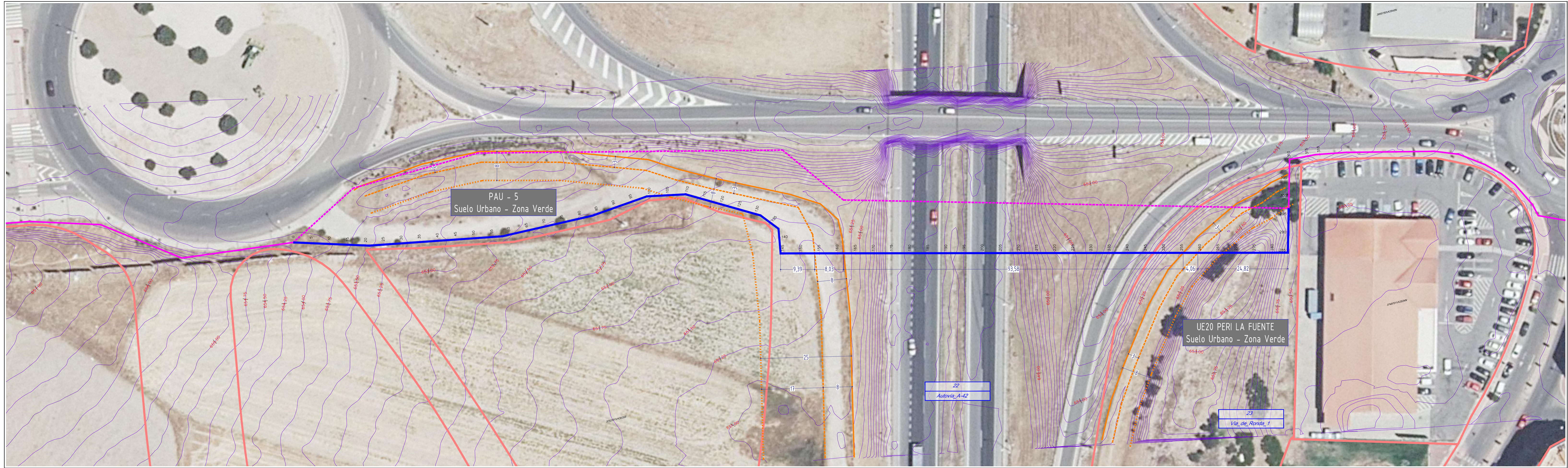

Perfil Longitudinal: EJE LÍNEA EV. ZONA CRUZAMIENTO AUTOVÍA A-42 NOTA: EL TRAZADO DE LA PERFORACIÓN HORIZONTAL DIRIGIDA SE DEFINIRÁ EN DOCUMENTO TÉCNICO COMPLEMENTARIO
Escala - V: 250 H:500

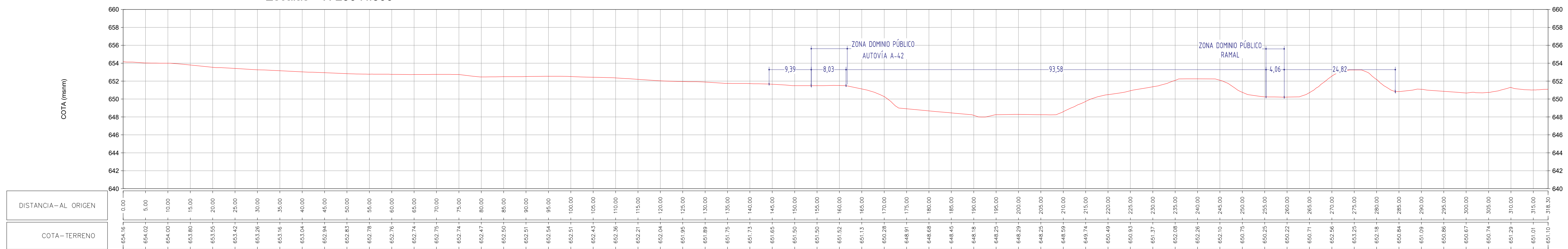

NOTA: EL TRAZADO DE LA PERFORACIÓN HORIZONTAL DIRIGIDA SE DEFINIRÁ EN DOCUMENTO TÉCNICO COMPLEMENTARIO

Referencia Protección	Vía Estatal (A-42)	Ramal enlaces (Salida 21)
Zona de Dominio Público	Artículo 29.1 de la Ley 37/2015. Banda de 8 m desde la arista exterior de la explanación	Artículos 28.4 y 29.1 de la Ley 27/2015. Banda de 3 m desde la arista exterior de la explanación
Zona de Servidumbre	Artículo 31.1 de la Ley 37/2015. Banda de 25 m desde la arista exterior de la explanación	Artículos 28.4 y 31.1 de la Ley 27/2015. Banda de 8 m desde la arista exterior de la explanación
Zona de Afección	Artículo 32.1 de la Ley 37/2015. Banda de 100 m desde la arista exterior de la explanación	Artículos 28.4 y 31.1 de la Ley 27/2015. Banda de 50 m desde la arista exterior de la explanación
Zona limitación Edificabilidad	Artículo 33.1 de la Ley 37/2015. Límite a 50 m desde el borde exterior de la calzada	Artículo 33.2 de la Ley 37/2015. Límite a 50 m desde el borde exterior de la calzada Artículo 72 del Decreto 29/1993 Límite a 25 m desde la arista exterior de la explanación

- AUTOVÍA A-42 / RAMALES - ENLACE AUTOVÍA A-42 (SALIDA 21)**
- ARISTA EXTERIOR DE LA EXPLANACIÓN (LÍMITE DESMONTE - TERRAPLÉN)
- AUTOVÍA A-42**
- LÍMITE ZONA DOMINIO PÚBLICO (8 m RESPECTO ARISTA EXTERIOR DE LA EXPLANACIÓN)
- LÍMITE ZONA DE SERVIDUMBRE (25 m RESPECTO ARISTA EXTERIOR DE LA EXPLANACIÓN)
- RAMALES - ENLACE AUTOVÍA A-42 (SALIDA 21)**
- LÍMITE ZONA DOMINIO PÚBLICO (3 m RESPECTO ARISTA EXTERIOR DE LA EXPLANACIÓN)
- LÍMITE ZONA DE SERVIDUMBRE (8 m RESPECTO ARISTA EXTERIOR DE LA EXPLANACIÓN)

- ACTUACIONES**
- CORREDOR LÍNEA ELÉCTRICA SUBTERRÁNEA DE EVACUACIÓN
 - TRAMO LÍNEA ELÉCTRICA SUBTERRÁNEA DE EVACUACIÓN A MODIFICAR
 - TRAMOS LÍNEA ELÉCTRICA SUBTERRÁNEA DE EVACUACIÓN MODIFICADO

- LÍMITES DEL PARCELARIO CATASTRAL**
- LÍMITE PARCELAS CATASTRALES, T. M. PARLA
NOTA: PARCELARIO CATASTRAL OBTENIDO DEL PORTAL (<https://www1.sedecastro.gob.es/>)

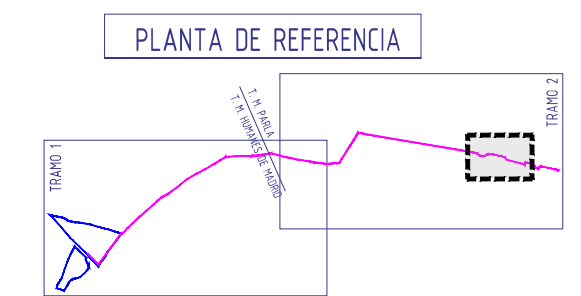

I-2 HOJA Nº: 4 / 4

AFECCIÓN A LA LEGISLACIÓN SECTORIAL

PLAN ESPECIAL DE INFRAESTRUCTURAS PARA DESARROLLO DE LA PLANTA SOLAR FOTOVOLTAICA "PF HERREROS" Y LÍNEA ELÉCTRICA SUBTERRÁNEA DE EVACUACIÓN DE LA ENERGÍA - T.T.M.M. DE HUMANES DE MADRID Y PARLA (MADRID)

FANIRE INVESTMENTS, S.L.

Junio 2024

ingeniales

EMPLAZAMIENTO URBANÍSTICO

E=1/10.000

NOTA: IMAGEN DESCARGADA DEL VISOR DE LA COMUNIDAD DE MADRID: <https://idem.madrid.org/cartografia/sitcm/html/visor.htm>

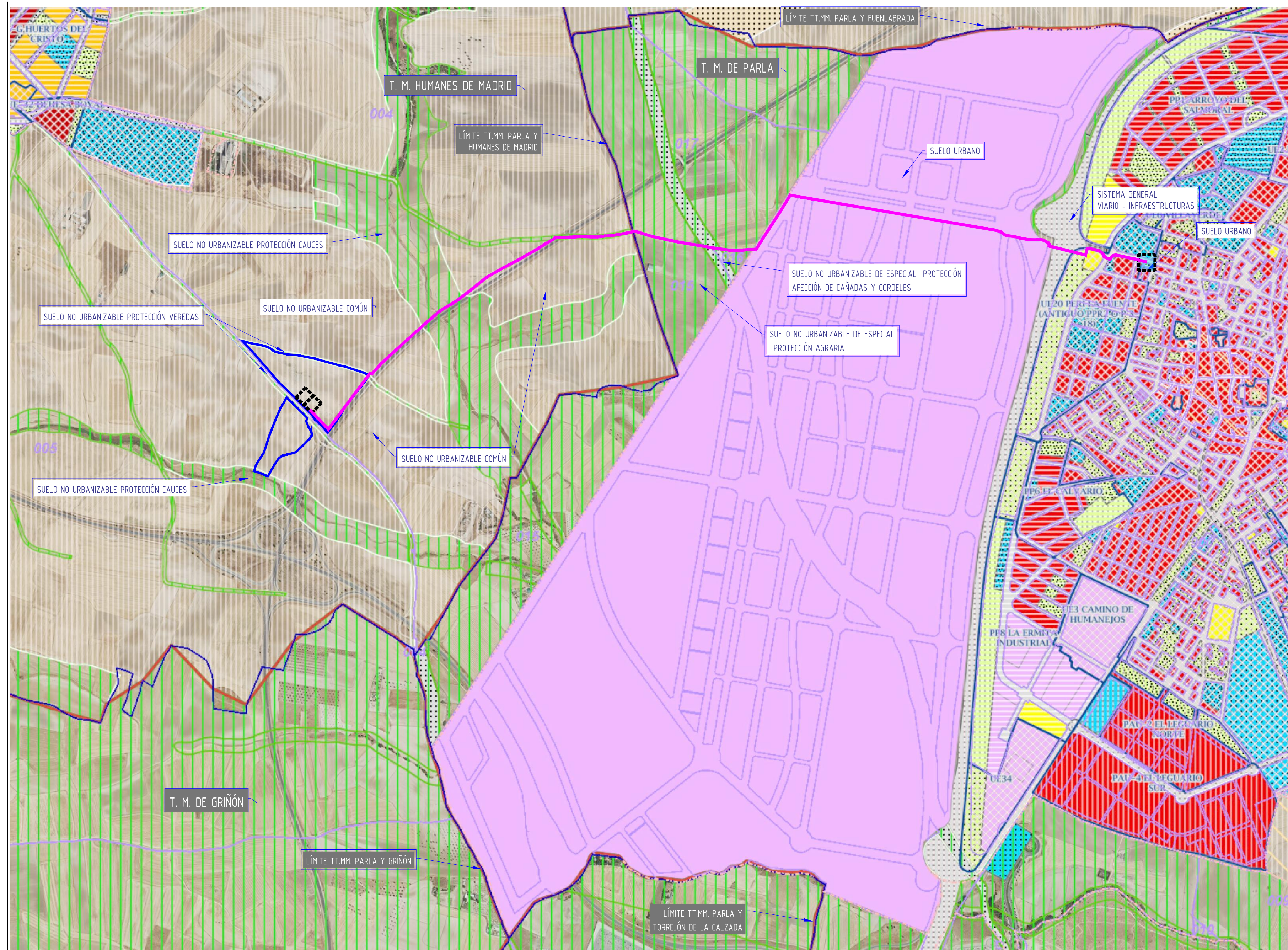

EMPLAZAMIENTO URBANÍSTICO

E=1/7.500

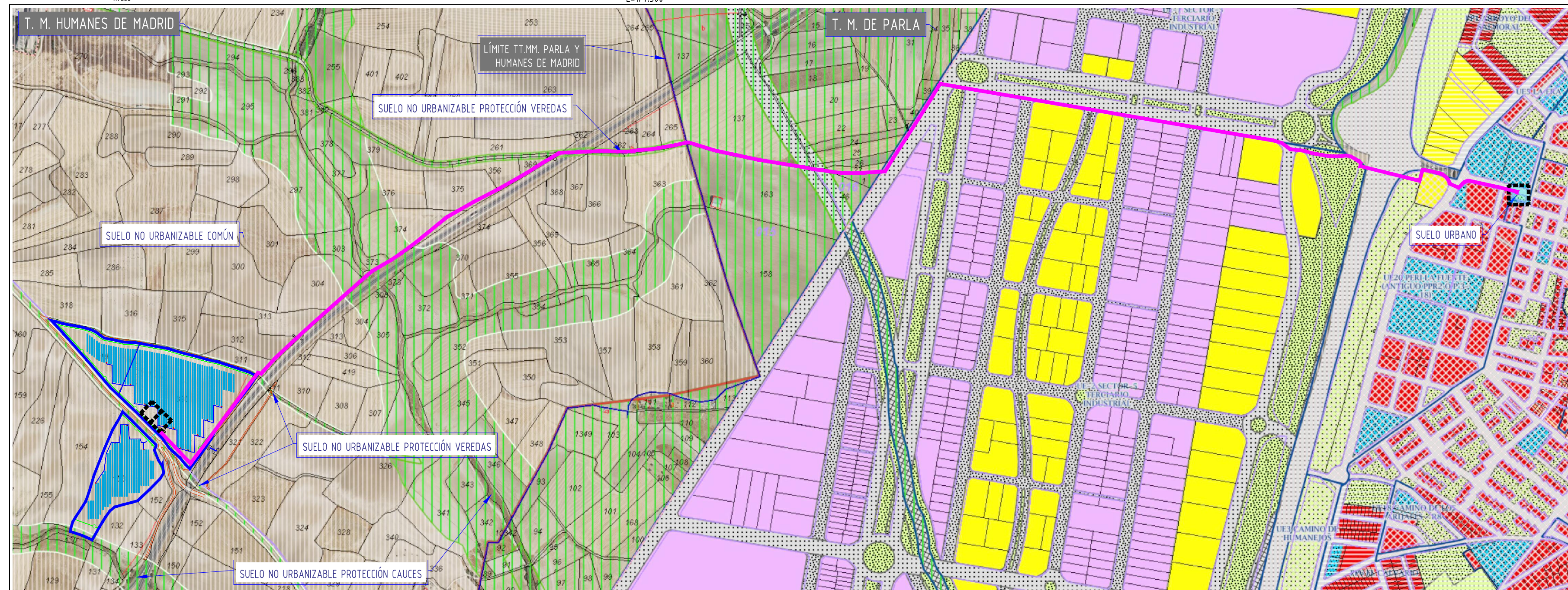

EMPLAZAMIENTO EN PLANEAMIENTO MUNICIPAL

Normas Subsidiarias - Humanes de Madrid (Madrid)

E=1/30.000

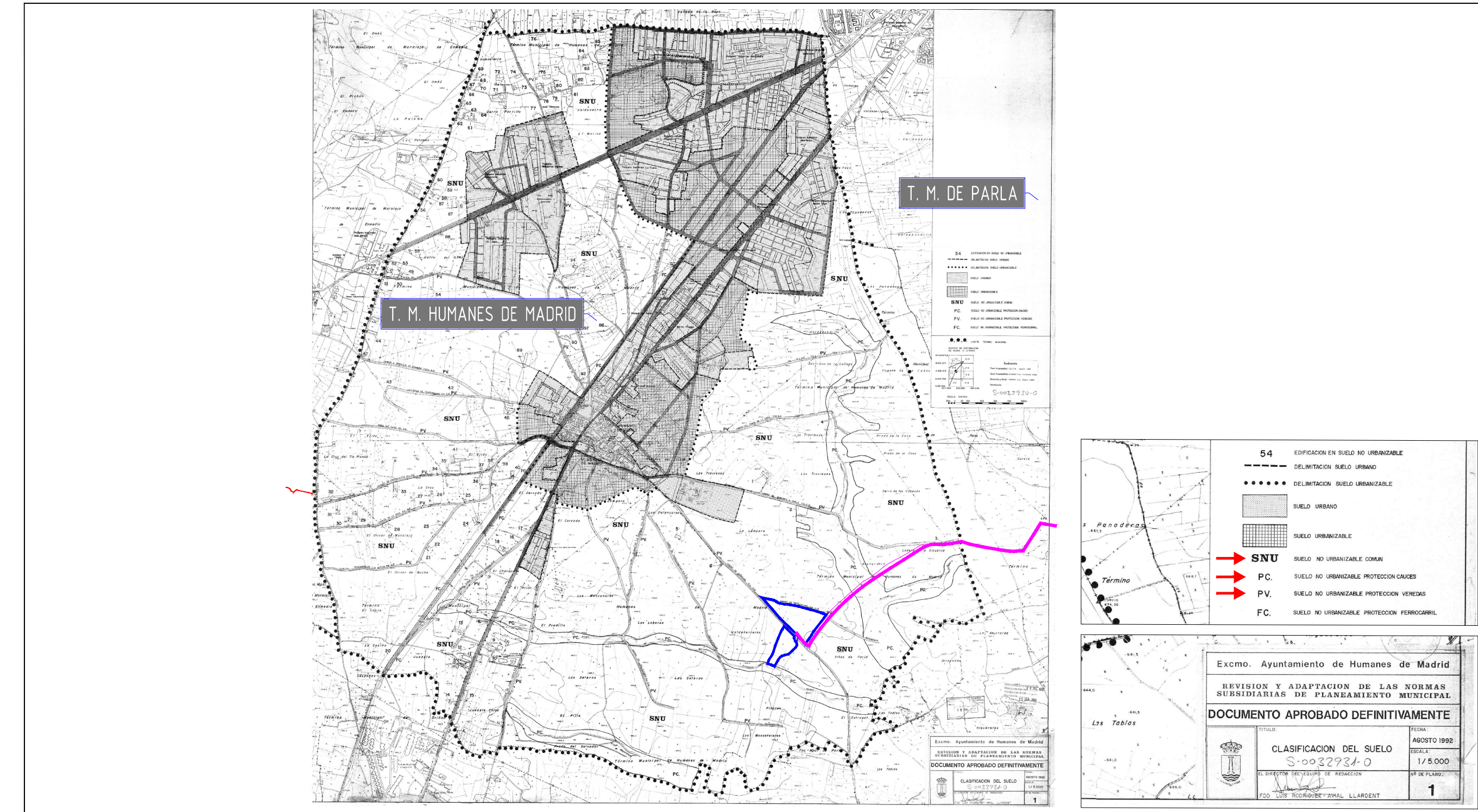

EMPLAZAMIENTO URBANÍSTICO

Normas Subsidiarias - Humanes de Madrid (Madrid)

E=1/10.000

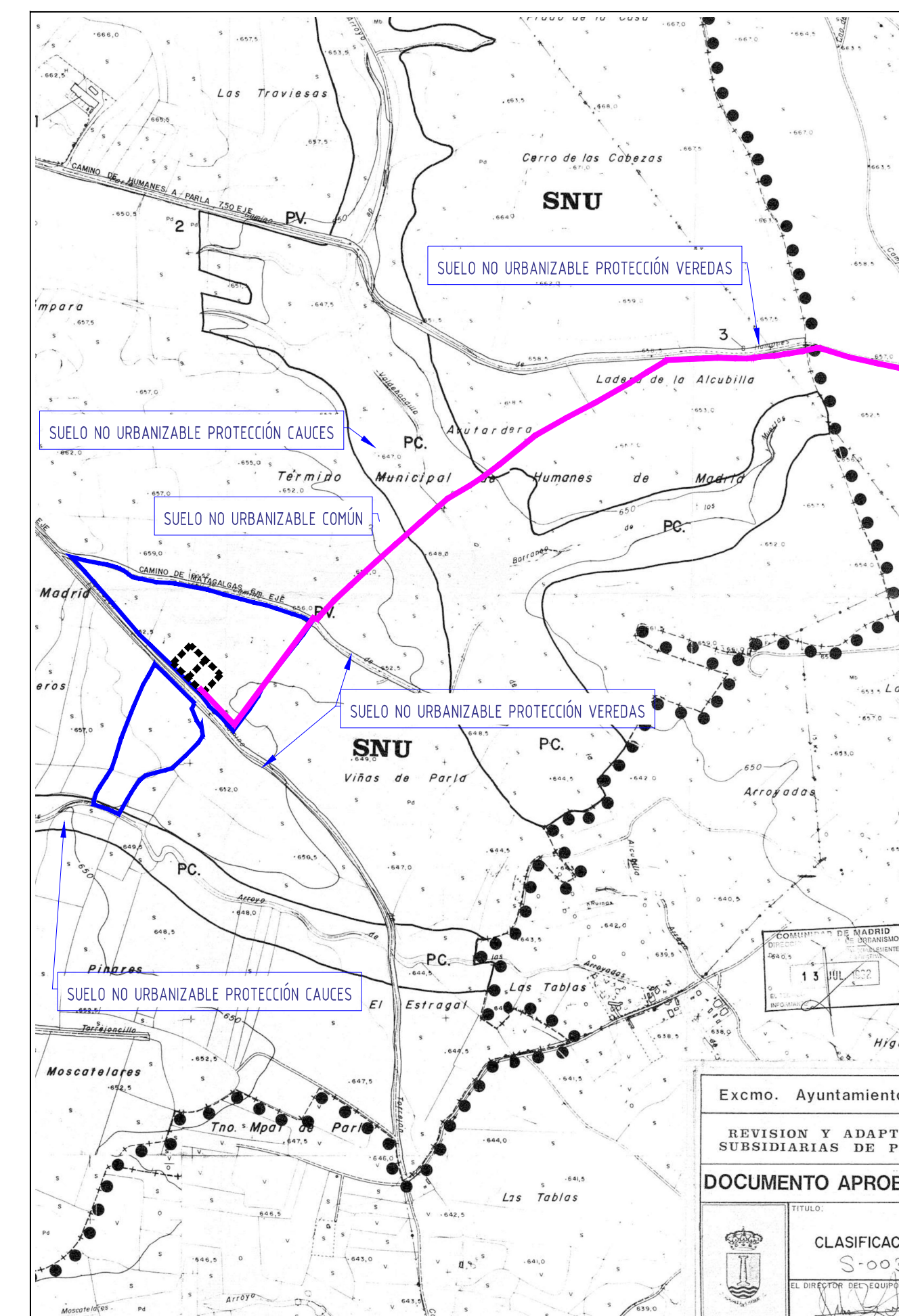

EMPLAZAMIENTO URBANÍSTICO

Normas Subsidiarias - Humanes de Madrid (Madrid)

E=1/5.000

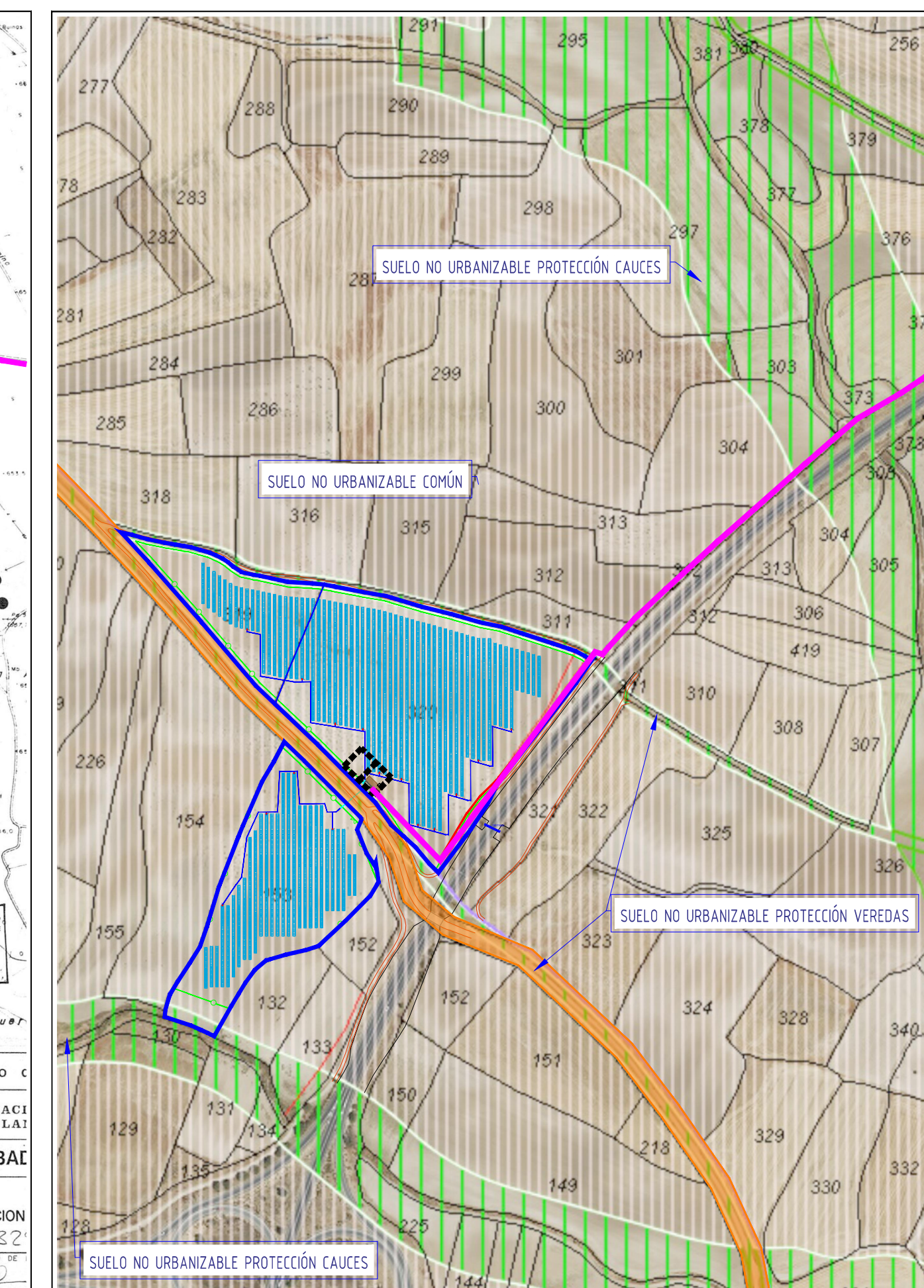

- ACTUACIONES EN EL T. M. DE HUMANES DE MADRID
- LÍMITES DEL PARCELARIO EN LA QUE SE PROYECTA LA PSF "FV HERREROS"
 - CORREDOR LÍNEA ELÉCTRICA SUBTERRÁNEA DE EVACUACIÓN
 - CENTRO DE TRANSFORMACIÓN - BLOQUE DE POTENCIA
- ACTUACIONES EN EL T. M. DE PARLA
- CORREDOR LÍNEA ELÉCTRICA SUBTERRÁNEA INTERNA DE MEDIA TENSIÓN
 - CONEXIÓN RED ELÉCTRICA GENERAL

I-3 HOJA Nº: 1 / 6

ENCUADRE SOBRE EL PLANEAMIENTO MUNICIPAL

PLAN ESPECIAL DE INFRAESTRUCTURAS PARA DESARROLLO DE LA PLANTA SOLAR FOTOVOLTAICA "PF HERREROS" Y LÍNEA ELÉCTRICA SUBTERRÁNEA DE EVACUACIÓN DE LA ENERGÍA - T.T.M.M. DE HUMANES DE MADRID Y PARLA (MADRID)

FANIRE INVESTMENTS, S.L.

Junio 2024

ingeniales



EMPLAZAMIENTO EN PLANEAMIENTO MUNICIPAL EN TRAMITACIÓN

E=1/15.000

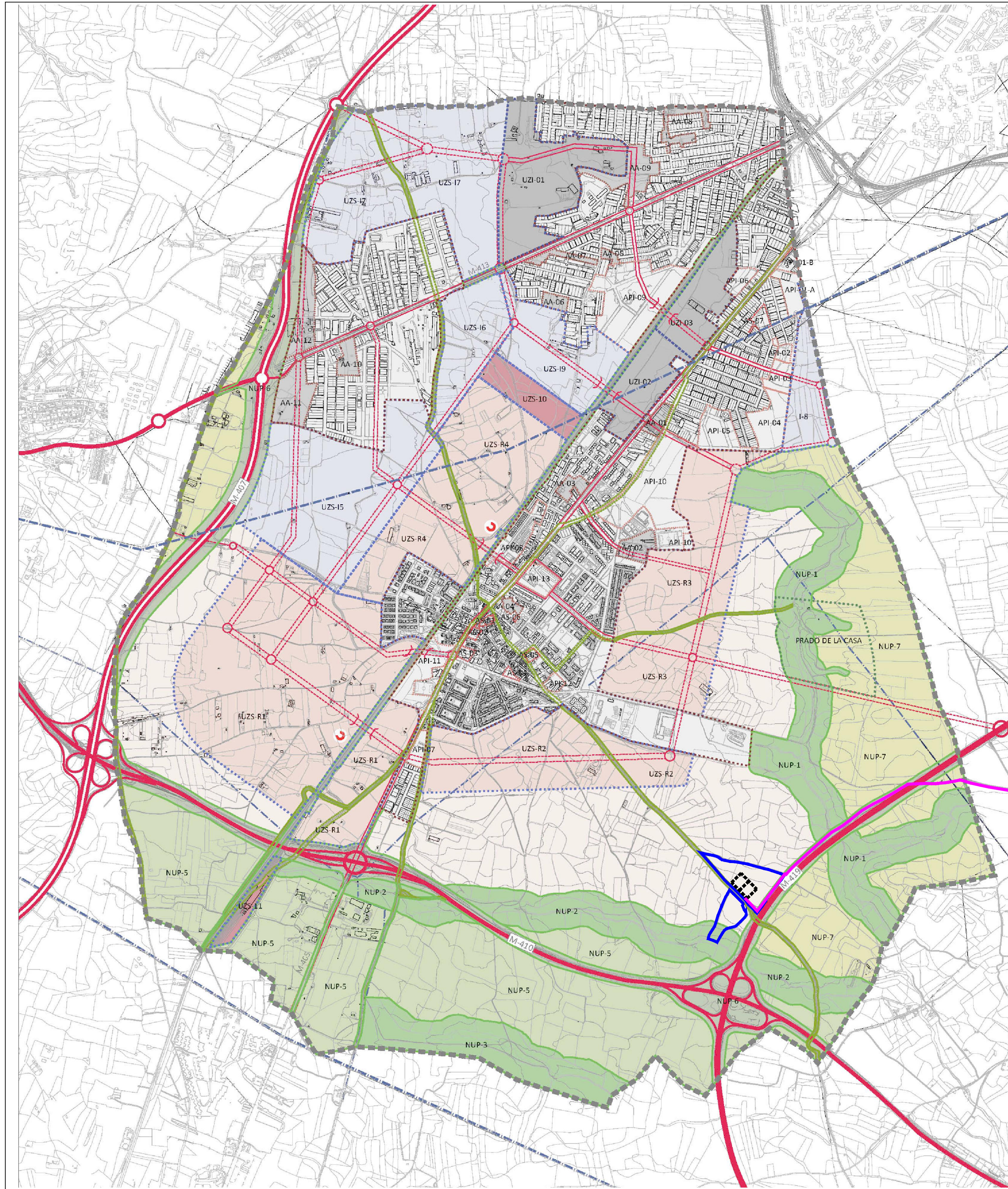

CLASES DEL SUELO Y TIPOS DE ÁMBITOS		
URBANO	CONSOLIDADO	API
	NO CONSOLIDADO	AA
URBANIZABLE	INCORPORADO	UZI
	SECTORIZADO	UZS
URBANIZABLE DE PROTECCIÓN (NUP)	CAUCES	NUP
	INTERÉS ECOLÓGICO	NUP
URBANIZABLE DE PROTECCIÓN (NUP)	VÍAS PECUARIAS	NUP
	INFRAESTRUCTURAS	NUP
URBANIZABLE DE PROTECCIÓN (NUP)	INADecuación AL MODELO TERRITORIAL	NUP
	ÁMBITO DEL PLAN ESPECIAL del Prado de la Casa	
LÍMITE DEL TÉRMINO MUNICIPAL		
ESTRUCTURA VIARIA PRINCIPAL		
RED ELÉCTRICA AÉREA		
NUMERO	MARZO 2011	
DOCUMENTO	ORDENACIÓN	
PLANO DE	CLASIFICACIÓN	

NOTA: IMAGEN DESCARGADA DE LA PÁGINA <https://ayto-humanesdemadrid.es/se-aprueba-el-avance-del-plan-general-de-ordenacion-urbana-de-humanes-de-madrid/>

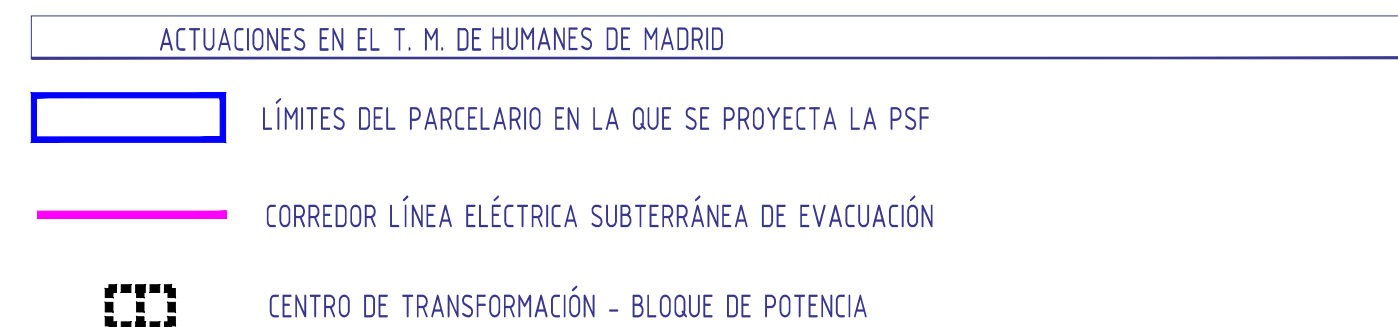

EMPLAZAMIENTO EN PLANEAMIENTO MUNICIPAL ACTUAL

Normas Subsidiarias - Humanes de Madrid (Madrid)
E=1/30.000

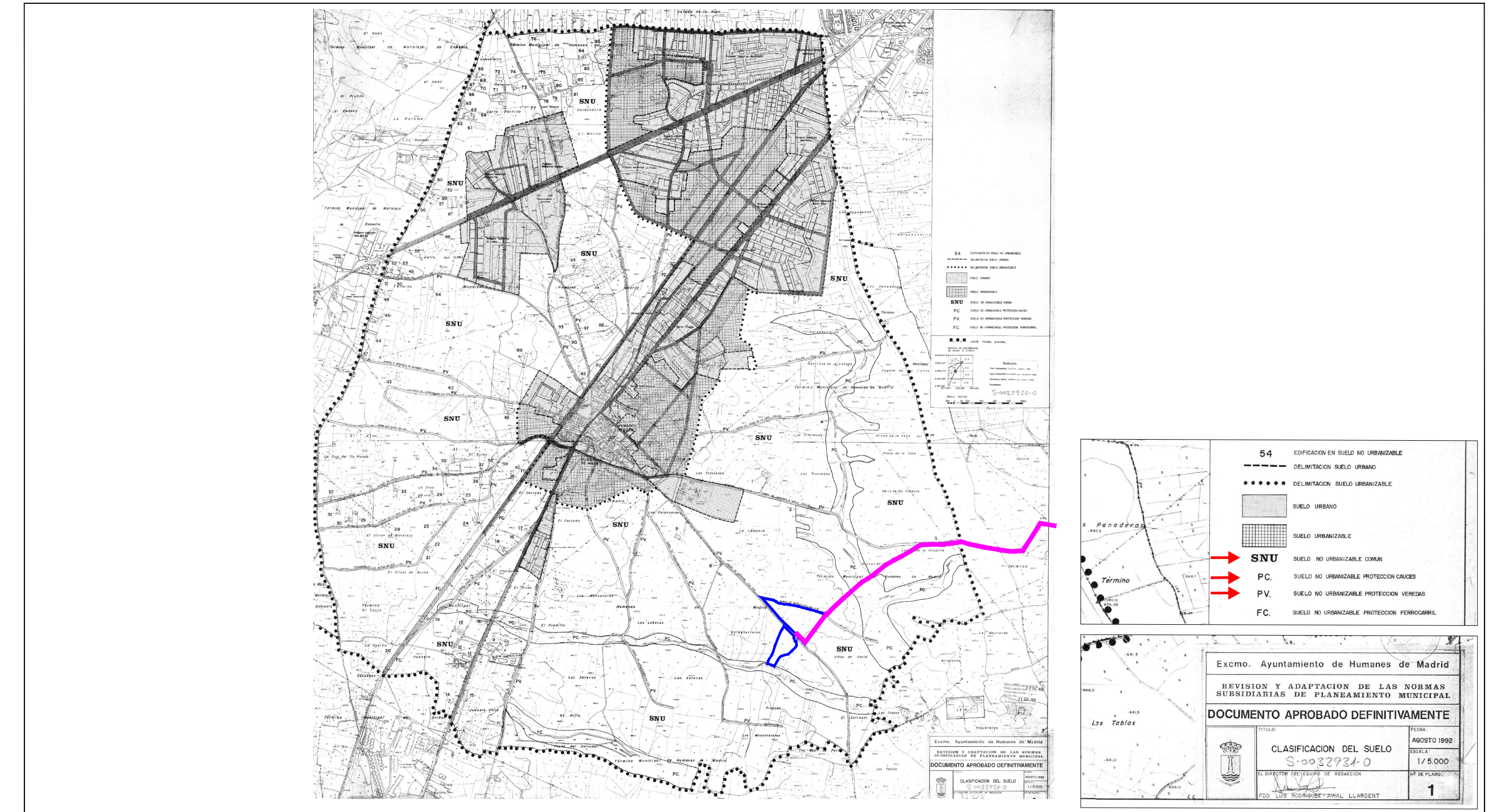
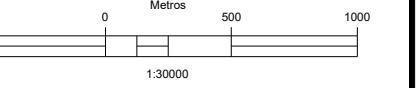

EMPLAZAMIENTO URBANÍSTICO

E=1/10.000

NORMAS SUBSIDIARIAS

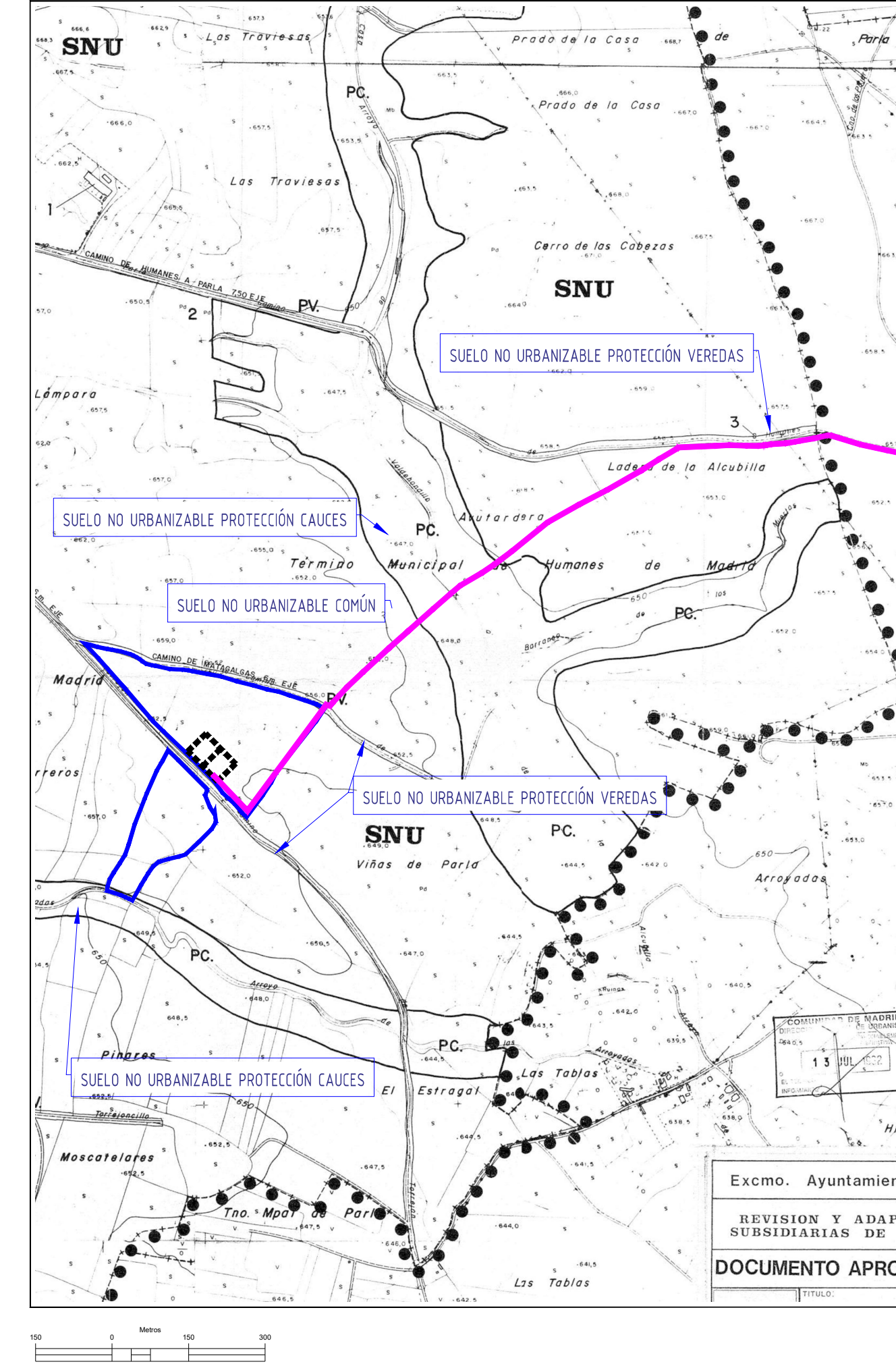

PLAN GENERAL ORDENACIÓN URBANA EN TRAMITACIÓN

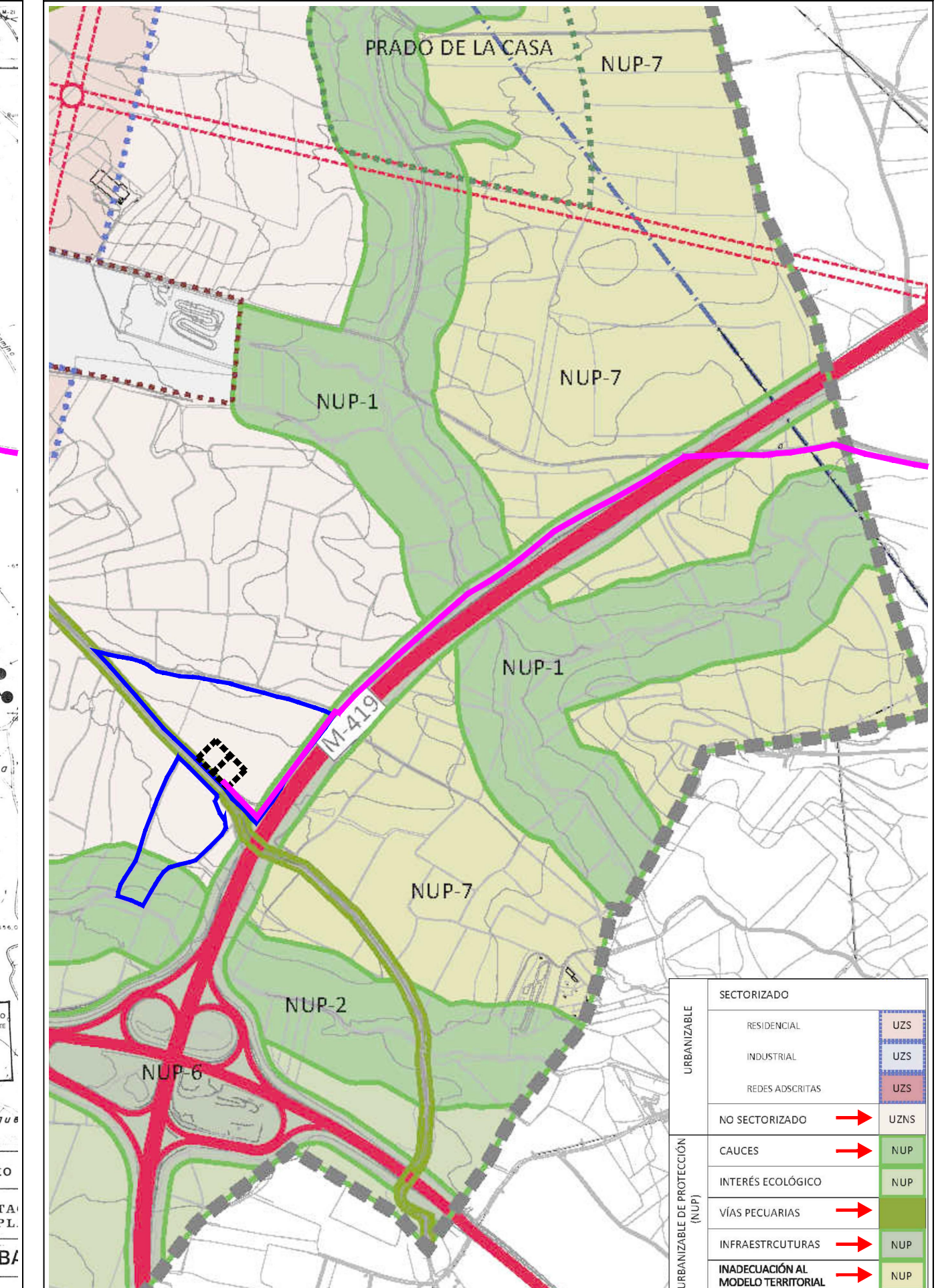

I-3

ENCUADRE SOBRE EL PLANEAMIENTO MUNICIPAL

Iván Vázquez Muñoz

ingeniería

HOJA Nº: 2 / 6

PLAN ESPECIAL DE INFRAESTRUCTURAS PARA DESARROLLO DE LA PLANTA SOLAR FOTOVOLTAICA "PF HERREROS" Y LÍNEA ELÉCTRICA SUBTERRÁNEA DE EVACUACIÓN DE LA ENERGÍA - T.T.M.M. DE HUMANES DE MADRID Y PARLA (MADRID)

FANIRE INVESTMENTS, S.L.

Junio 2024

EMPLAZAMIENTO URBANÍSTICO

E=1/7.500



NOTA: IMAGEN DESCARGADA DEL VISOR DE LA COMUNIDAD DE MADRID: <https://dem.madrid.org/cartografia/sitcom/html/visor.htm>

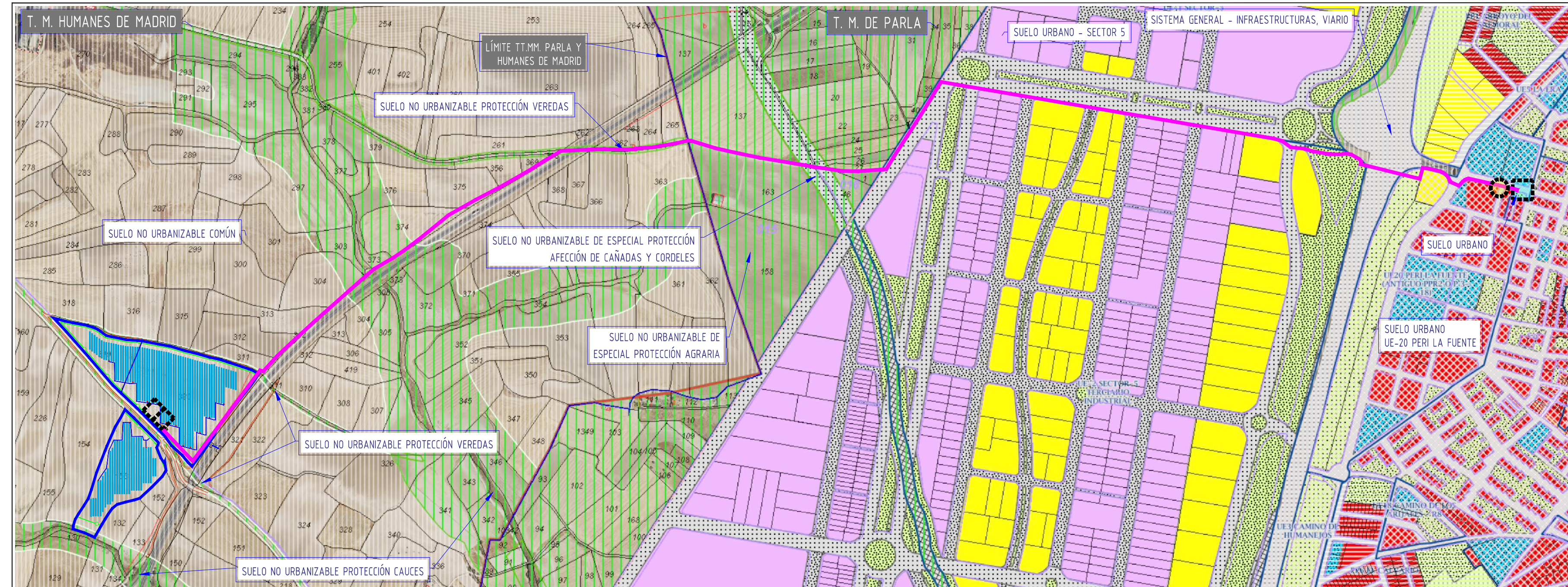

EMPLAZAMIENTO EN PLANEAMIENTO MUNICIPAL

E=1/2.000

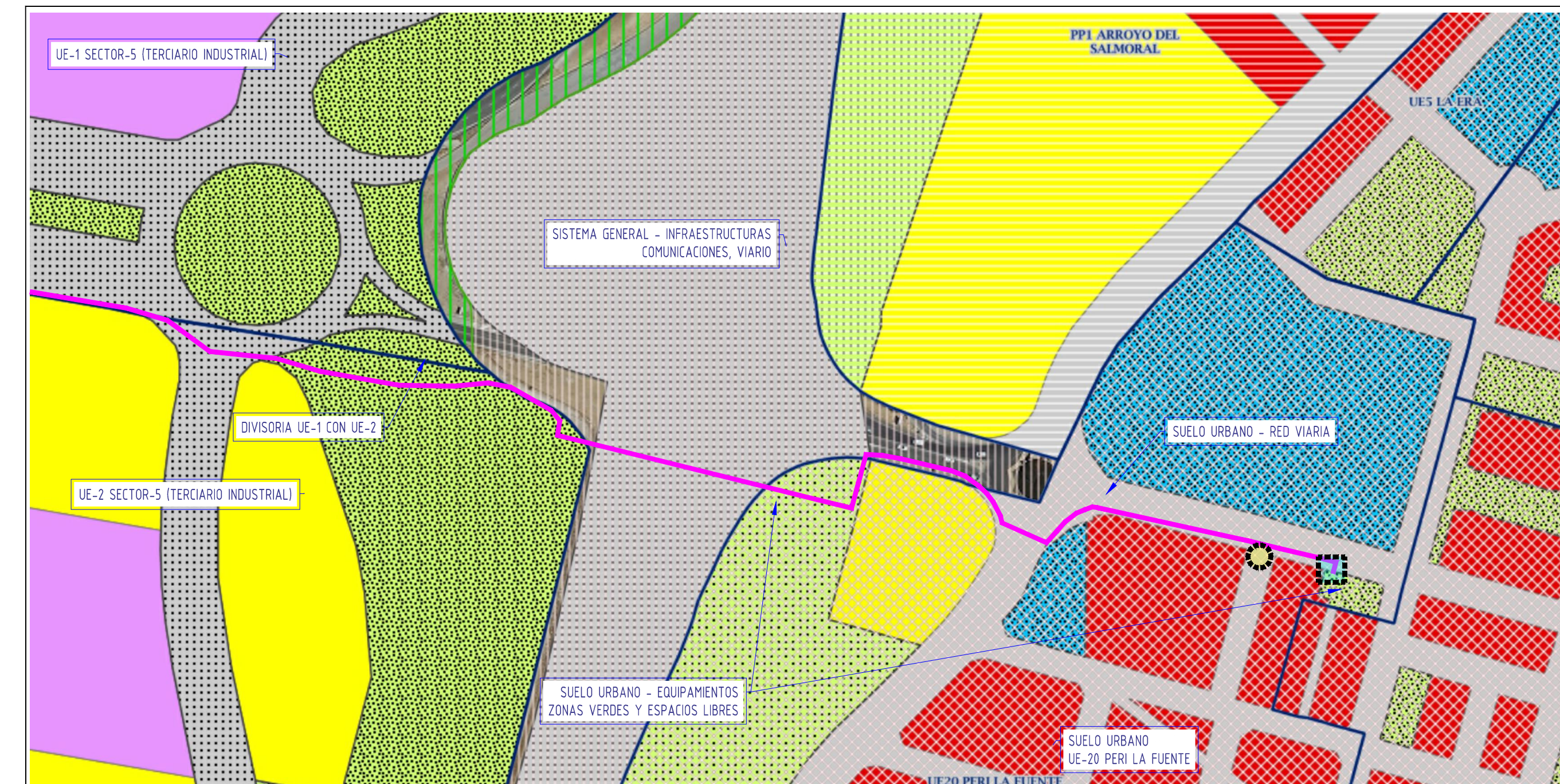
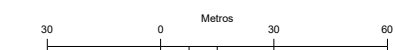

EMPLAZAMIENTO URBANÍSTICO

Plan Parcial (Sector 5) - PARLA (Madrid)

E=1/3.000

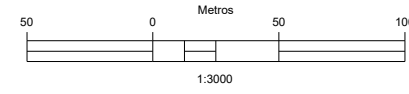

NORMA ZONAL	GRADOS DE COMPATIBILIDAD ORDENANZAS	GRUPO DE COMPATIBILIDAD ORDENANZAS	GRUPO DE COMPATIBILIDAD ORDENANZAS
GIN GRAN INDUSTRIA	GIN ID: INVESTIGACIÓN I+D	GIN GRAN INDUSTRIA	GIN ID: INVESTIGACIÓN I+D
GIN COP	GIN COP: COMERCIAL OFICINAS	IC1 INDUSTRIA - COMERCIAL 1	IC1 ISA: SERV. AUTOMÓVILES
GIN UE2N	GIN INFRA: INFRAESTRUCTURAS	IC21 INDUSTRIA - COMERCIAL 2	IC21 INFRA: INFRAESTRUCTURAS
ILN INDUSTRIA LIGERA NIDO	GIN ISA	IC22 INDUSTRIA - COMERCIAL 2	IC22 ISA: SERV. AUTOMÓVILES
ILN-MA INDUSTRIA LIGERA NIDO MEDIOAMBIENTAL	GRAN INDUSTRIA UE2 NORTE	IC2 UE1	IC2 INFRA: INFRAESTRUCTURAS
TE1 TERCARIO CENTRAL	ILN UE1: LIGERA NIDO EN UE1	IC23 INDUSTRIA - COMERCIAL 3	IC2 UE1
TE2 TERCARIO UE2 50	ILN UE1-ISA: SERV. AUTOMÓVIL	ZV1 ZV2 ZONAS VERDES	ZV1-ZV2: EQUIPAMIENTOS ZONAS VERDES Y ESPACIOS LIBRES PARQUES MUNICIPALES Y URBANOS
TE3 TERCARIO UE1	ILN INFRA: INFRAESTRUCTURAS	ZV3 ZONAS VERDES PROTECCIÓN VIAS PECUARIAS	
TE1-EQ EQUIPAMIENTO EN TE1	TE EPUT: ESPACIOS PROFESIONALES USO TERCARIO * 25%	VIA - ZV RED VIARIA - ZONAS VERDES	
GCO GRAN COMERCIAL	TE INFRA: INFRAESTRUCTURAS	VIA RED VIARIA	
GCO-A42 COMERCIAL A 42	GCO ISA: SERV. AUTOMOVILES	VIA M10IA42 RESERVA USO VIARIO	
GCO-A42 UE1 COMERCIAL A 42	GCO INFRA: INFRAESTRUCTURAS	CEQ OMBIONES DE EQUIPAMIENTO	
	GCO-A2 ISA: SERV. AUTOMOV.		
	GCO-A42 INFRA: INFRAESTRUCTURAS		

PLAN PARCIAL SECTOR 5 "Terciario-Industrial" PARLA (Madrid)

P5

PLANO DE PROYECTO

ORDENACIÓN: ESCALA: 1/3.000

FECHA ÚLTIMA MODIFICACIÓN: ENERO 2021

PROYECTO: JUNTA DE COMPENSACIÓN SECTOR TERCARIO INDUSTRIAL DE PARLA (M)

PROYECTOS: ANA ARQUITECTOS Y FANIRE INGENIEROS

- ACTUACIONES EN EL T. M. DE HUMANES DE MADRID
- LÍMITES DEL PARCELARIO EN LA QUE SE PROYECTA LA PSF "FV HERREROS"
 - CORREDOR LÍNEA ELÉCTRICA SUBTERRÁNEA DE EVACUACIÓN
 - CENTRO DE TRANSFORMACIÓN - BLOQUE DE POTENCIA
- ACTUACIONES EN EL T. M. DE PARLA
- CORREDOR LÍNEA ELÉCTRICA SUBTERRÁNEA INTERNA DE MEDIA TENSIÓN
 - CENTRO DE SECCIONAMIENTO
 - CONEXIÓN RED ELÉCTRICA GENERAL

I-3 HOJA Nº: 4 / 6

ENCUADRE SOBRE EL PLANEAMIENTO MUNICIPAL

PLAN ESPECIAL DE INFRAESTRUCTURAS PARA DESARROLLO DE LA PLANTA SOLAR FOTOVOLTAICA "PF HERREROS" Y LÍNEA ELÉCTRICA SUBTERRÁNEA DE EVACUACIÓN DE LA ENERGÍA - T.T.M.M. DE HUMANES DE MADRID Y PARLA (MADRID)

FANIRE INVESTMENTS, S.L.

Junio 2024

EMPLAZAMIENTO URBANÍSTICO
E=1/2.000

NOTA: IMAGEN DESCARGADA DEL VISOR DE LA COMUNIDAD DE MADRID: <https://idem.madrid.org/cartografia/sitcm/html/visor.htm>

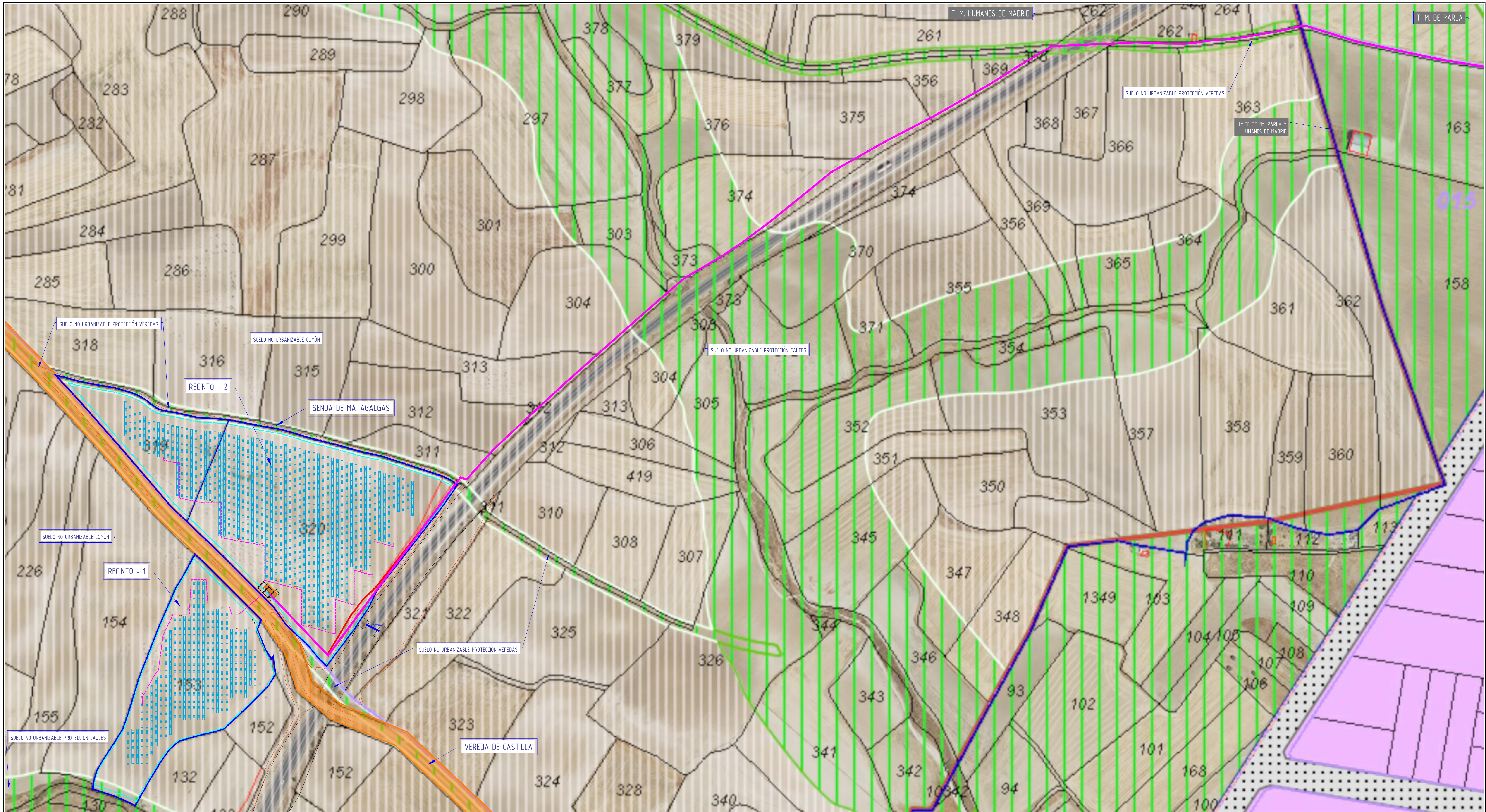

ACTUACIONES EN EL T. M. DE HUMANES DE MADRID

- | | |
|--|---|
|  LÍMITES DEL PARCELARIO EN LA QUE SE PROYECTA LA PSF "FV HERREROS" |  RECINTO VALLADO PARA DESARROLLO DE LA PSF "FV HERREROS" |
|  CORREDOR LÍNEA ELÉCTRICA SUBTERRÁNEA DE EVACUACIÓN |  ZONA DE ACCESO |
|  CENTRO DE TRANSFORMACIÓN - BLOQUE DE POTENCIA |  MÓDULOS FOTOVOLTAICOS - PANELES |
| |  CORREDOR LÍNEA ELÉCTRICA SUBTERRÁNEA INTERNA |

<p>I-3</p> <p>ENCUADRE SOBRE EL PLANEAMIENTO MUNICIPAL</p> <p><i>Iván Vázquez Muñoz</i></p> <p>ingeniería</p>	<p>HOJA Nº: 5 / 6</p>	<p>PLAN ESPECIAL DE INFRAESTRUCTURAS PARA DESARROLLO DE LA PLANTA SOLAR FOTOVOLTAICA "PF HERREROS" Y LÍNEA ELÉCTRICA SUBTERRÁNEA DE EVACUACIÓN DE LA ENERGÍA - T.T.M.M. DE HUMANES DE MADRID Y PARLA (MADRID)</p> <p>FANIRE INVESTMENTS, S.L.</p> <p style="text-align: right;">Junio 2024</p>
---	-----------------------	--

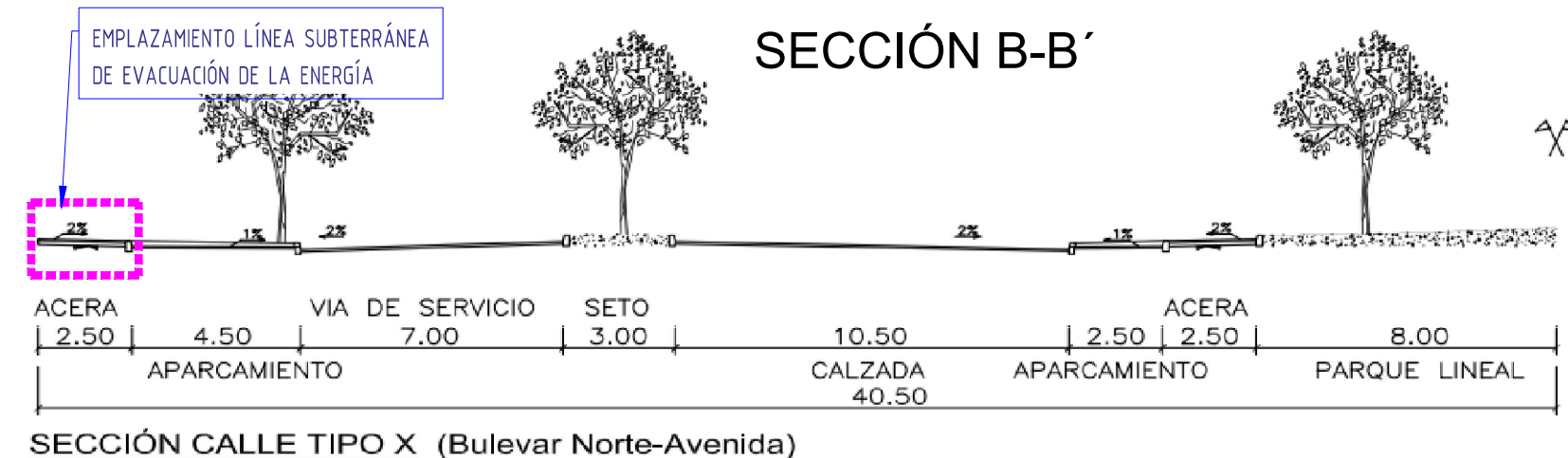
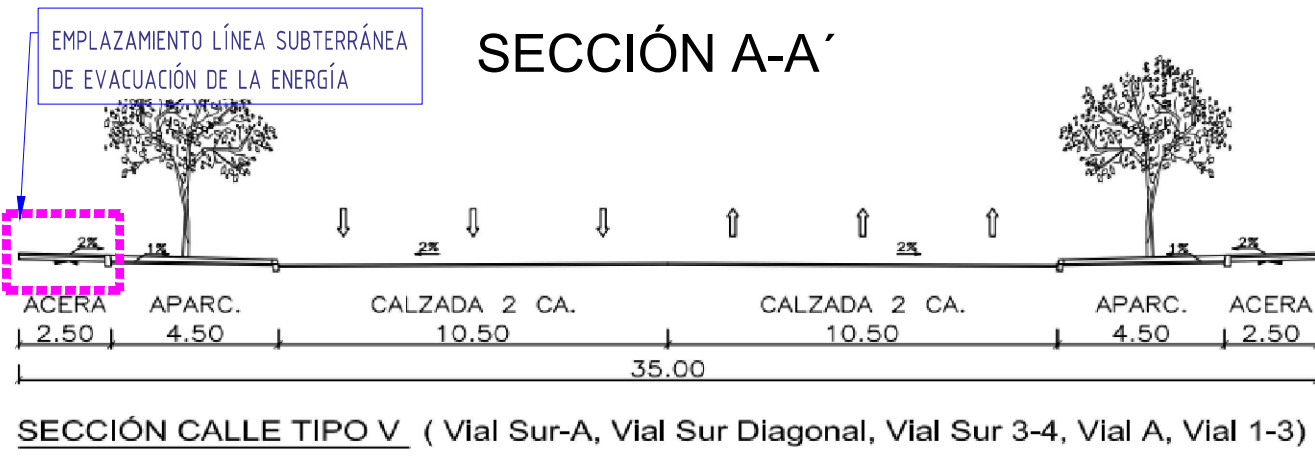
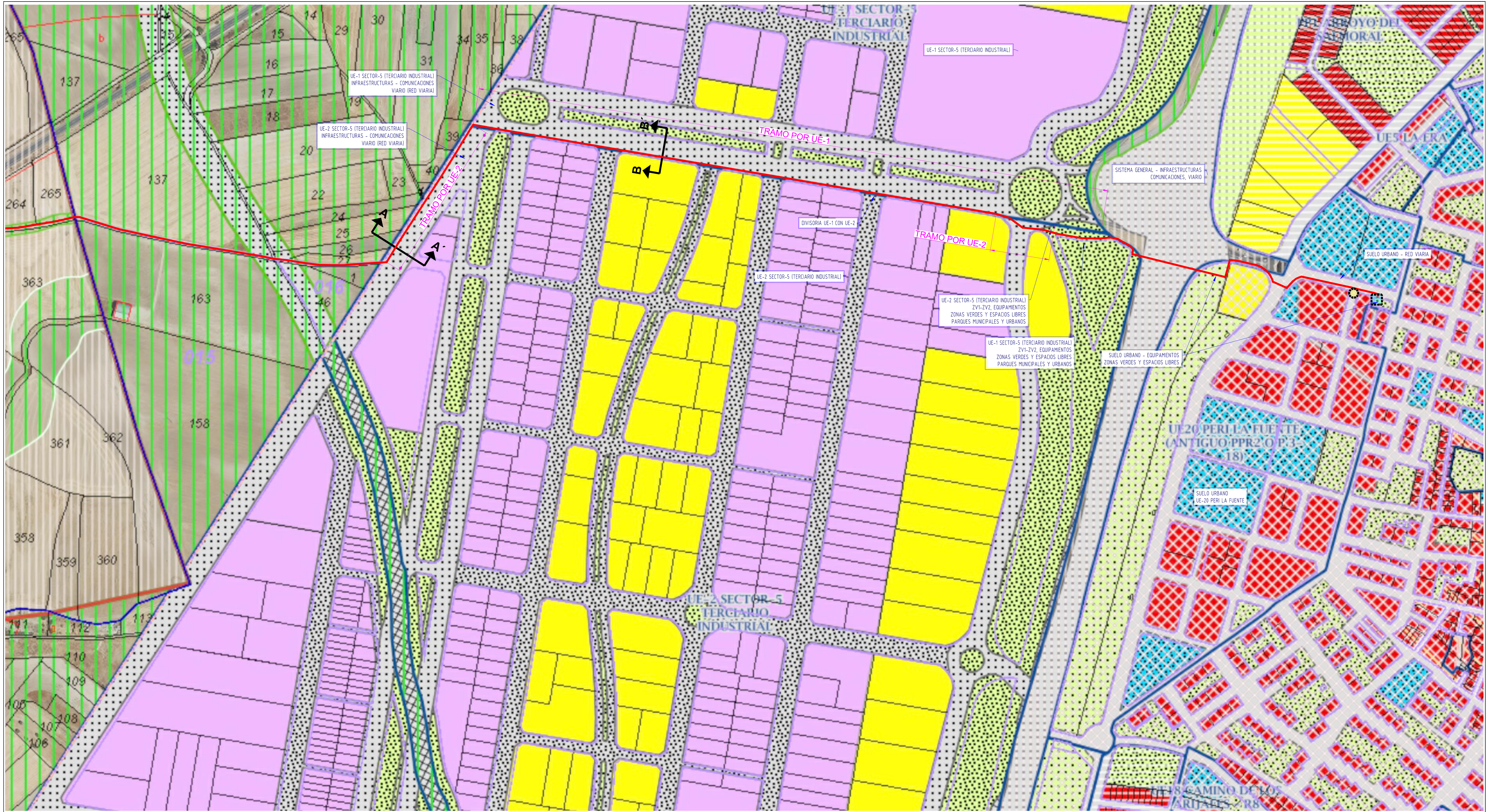

- ACTUACIONES EN EL T. M. DE PARLA
- CORREDOR LÍNEA ELÉCTRICA SUBTERRÁNEA INTERNA DE MEDIA TENSIÓN
 - CENTRO DE SECCIONAMIENTO
 - CONEXIÓN RED ELÉCTRICA GENERAL

I-3 HOJA Nº: 6 / 6

ENCUADRE SOBRE EL PLANEAMIENTO MUNICIPAL

ingenieríales

PLAN ESPECIAL DE INFRAESTRUCTURAS PARA DESARROLLO DE LA PLANTA SOLAR FOTOVOLTAICA "PF HERREROS" Y LÍNEA ELÉCTRICA SUBTERRÁNEA DE EVACUACIÓN DE LA ENERGÍA - T.T.M.M. DE HUMANES DE MADRID Y PARLA (MADRID)

FANIRE INVESTMENTS, S.L.

Junio 2024

PLANTA GENERAL

E=1/5.000

COORDENADAS UTM HUSO 30 - ETRS89

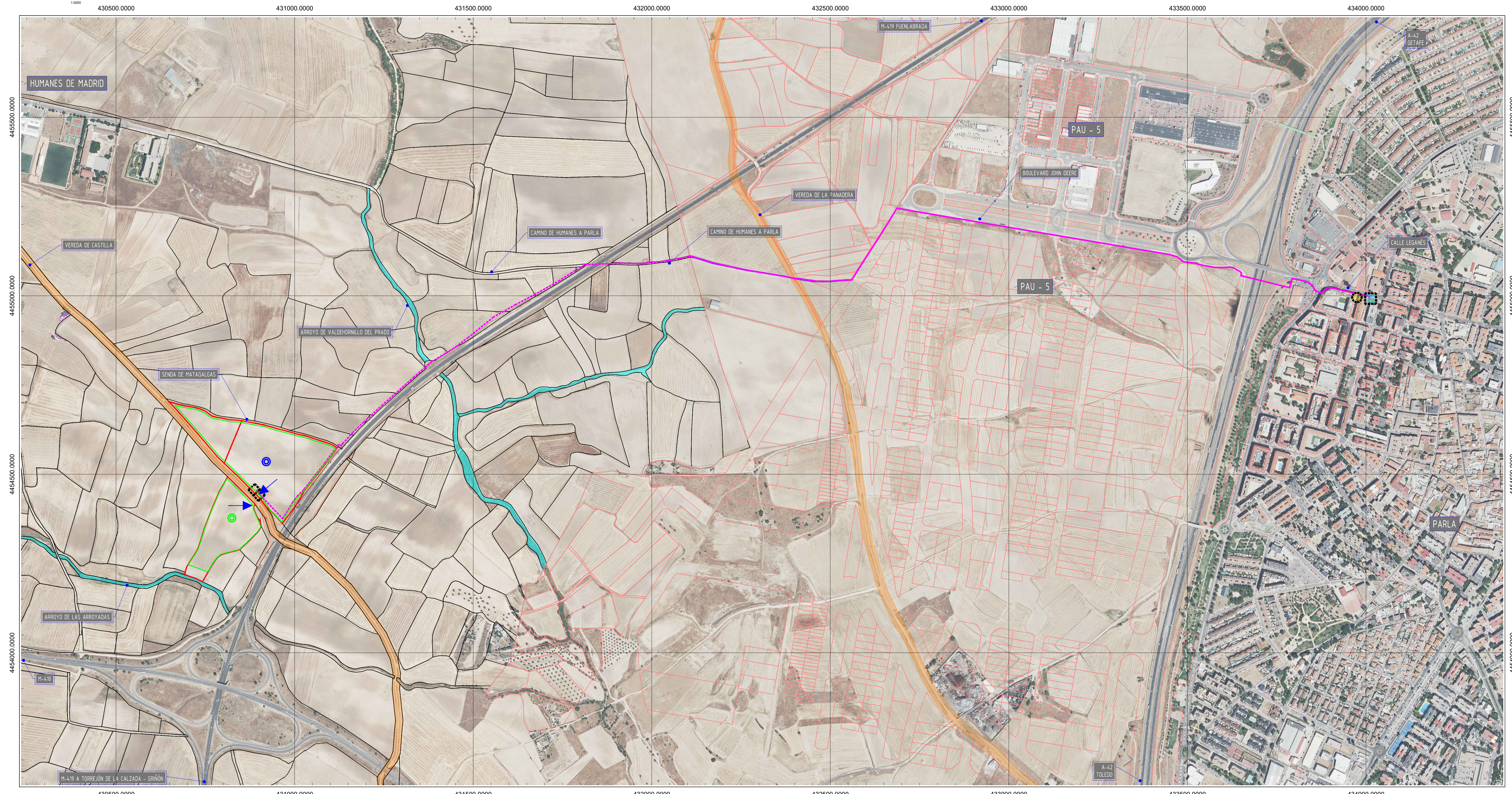
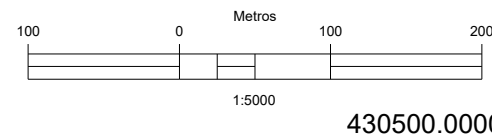

- LÍMITES DEL PARCELARIO EN LA QUE SE PROYECTA LA PSF "PF HERREROS"
- RECINTO VALLADO PARA DESARROLLO DE LA PSF "PF HERREROS"
- CORREDOR LÍNEA ELÉCTRICA SUBTERRÁNEA DE EVACUACIÓN
- ➔ ACCESO A PSF
- MÓDULOS FOTOVOLTAICOS - PANELES
- CENTRO DE TRANSFORMACIÓN - BLOQUE DE POTENCIA
- CENTRO DE CONTROL - PROTECCIÓN Y MEDIDA

ACTUACIONES EN EL T. M. DE PARLA

- CORREDOR LÍNEA ELÉCTRICA SUBTERRÁNEA DE EVACUACIÓN
- CENTRO DE SECCIONAMIENTO
- CONEXIÓN RED ELÉCTRICA GENERAL

LÍMITES DEL PARCELARIO CATASTRAL

- LÍMITE PARCELAS CATASTRALES, T. M. HUMANES DE MADRID
- LÍMITE PARCELAS CATASTRALES, T. M. PARLA

NOTA: PARCELARIO CATASTRAL OBTENIDO DEL PORTAL (<https://www1.sedecatastro.gob.es/>)

Localización	
Términos Municipales	Humanes de Madrid y Parla (Madrid)
Sistema Fotovoltaico	Planta Solar Fotovoltaica "PF Herrerros"
	Línea Subterránea de Evacuación y conexión a Red
Coordenadas Ref.	UTM - Huso 30 ETRS89
Recinto Norte - 2	X=430.960, Y=4.454.530
Recinto Sur - 1	X=430.819, Y=4.454.363

I-4

ÁMBITO DEL PLAN ESPECIAL

ingeniales

HOJA Nº: 1 / 3

PLAN ESPECIAL DE INFRAESTRUCTURAS PARA DESARROLLO DE LA PLANTA SOLAR FOTOVOLTAICA "PF HERRERROS" Y LÍNEA ELÉCTRICA SUBTERRÁNEA DE EVACUACIÓN DE LA ENERGÍA - T.M.M. DE HUMANES DE MADRID Y PARLA (MADRID)

FANIRE INVESTMENTS, S.L.

Junio 2024

PLANTA GENERAL DEL TRAMO

COORDENADAS UTM HUSO 30 - ETRS89

E=1/2.000

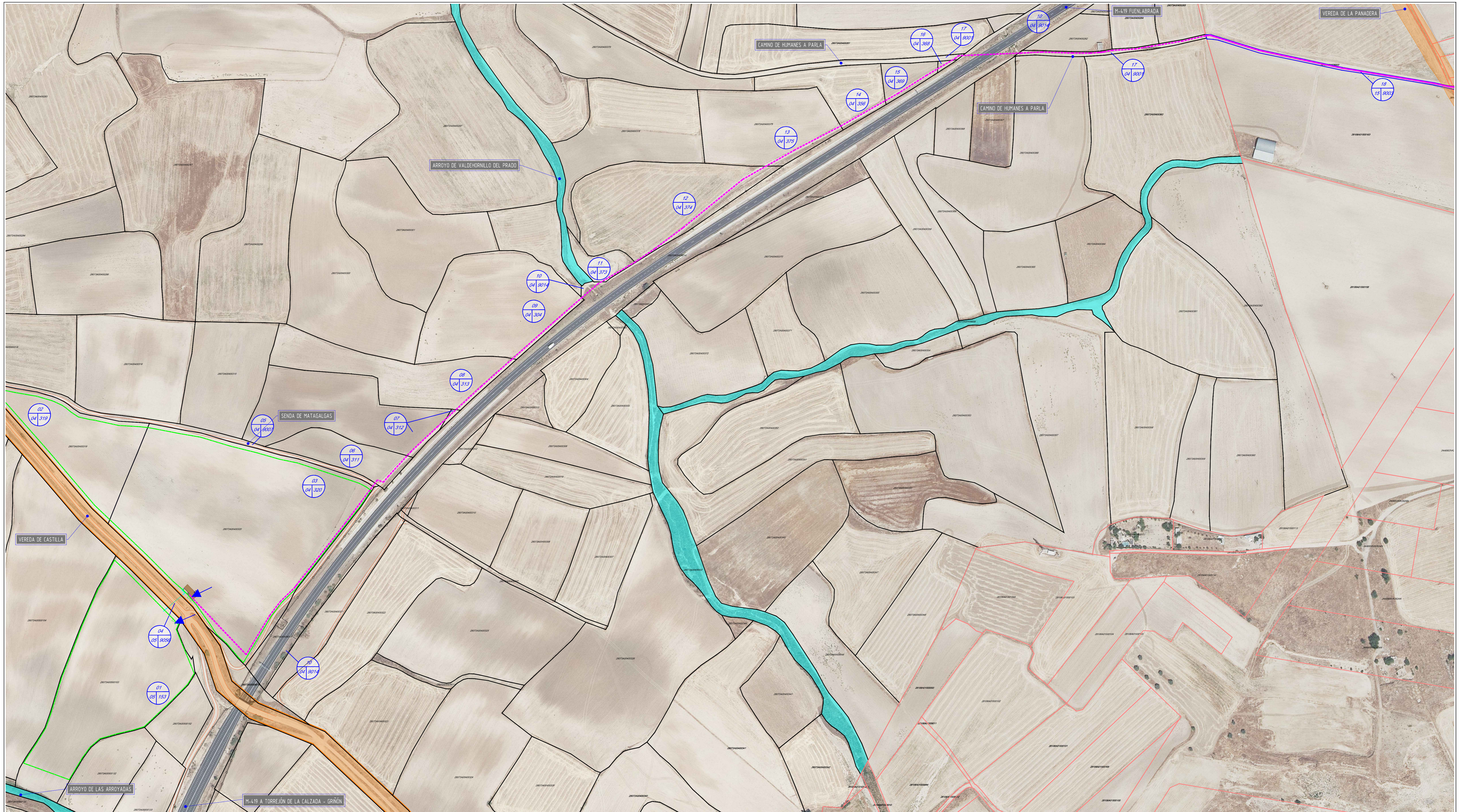
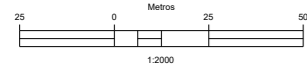

ACTUACIONES EN EL T. M. DE HUMANES DE MADRID

- LÍMITES DEL PARCELARIO EN LA QUE SE PROYECTA LA PSF "PF HERREROS"
- RECINTO VALLADO PARA DESARROLLO DE LA PSF "PF HERREROS"
- CORREDOR LÍNEA ELÉCTRICA SUBTERRÁNEA DE EVACUACIÓN
- ➔ ACCESO A PSF
- CENTRO DE TRANSFORMACIÓN - BLOQUE DE POTENCIA
- CENTRO DE CONTROL - PROTECCIÓN Y MEDIDA

ACTUACIONES EN EL T. M. DE PARLA

- CORREDOR LÍNEA ELÉCTRICA SUBTERRÁNEA DE EVACUACIÓN
- CENTRO DE SECCIONAMIENTO
- CONEXIÓN RED ELÉCTRICA GENERAL

LÍMITES DEL PARCELARIO CATASTRAL

- LÍMITE PARCELAS CATASTRALES, T. M. HUMANES DE MADRID
- LÍMITE PARCELAS CATASTRALES, T. M. PARLA

NOTA: PARCELARIO CATASTRAL OBTENIDO DEL PORTAL (<https://www1.sedecatastro.gob.es/>)

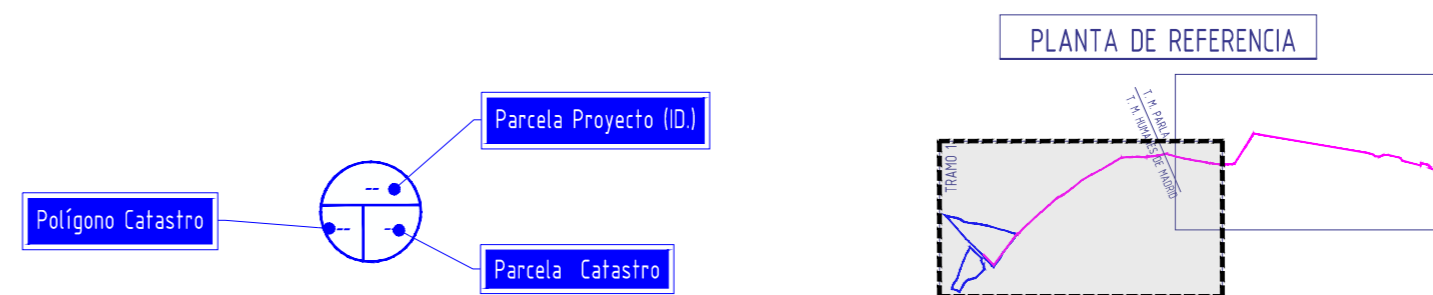

I-4 HOJA Nº: 2 / 3

ÁMBITO DEL PLAN ESPECIAL

ingenieros

PLAN ESPECIAL DE INFRAESTRUCTURAS PARA DESARROLLO DE LA PLANTA SOLAR FOTOVOLTAICA "PF HERREROS" Y LÍNEA ELÉCTRICA SUBTERRÁNEA DE EVACUACIÓN DE LA ENERGÍA - TT.MM. DE HUMANES DE MADRID Y PARLA (MADRID)

FANIRE INVESTMENTS, S.L.

Junio 2024

DM - AT

PLANTA GENERAL DEL TRAMO

E=1/2.000

COORDENADAS UTM HUSO 30 - ETRS89



ACTUACIONES EN EL T. M. DE HUMANES DE MADRID

- LÍMITES DEL PARCELARIO EN LA QUE SE PROYECTA LA PSF "PF HERREROS"
- RECINTO VALLADO PARA DESARROLLO DE LA PSF "PF HERREROS"
- CORREDOR LÍNEA ELÉCTRICA SUBTERRÁNEA DE EVACUACIÓN
- ➔ ACCESO A PSF

CENTRO DE TRANSFORMACIÓN - BLOQUE DE POTENCIA

CENTRO DE CONTROL - PROTECCIÓN Y MEDIDA

ACTUACIONES EN EL T. M. DE PARLA

- CORREDOR LÍNEA ELÉCTRICA SUBTERRÁNEA DE EVACUACIÓN
- CENTRO DE SECCIONAMIENTO
- CONEXIÓN RED ELÉCTRICA GENERAL

LÍMITES DEL PARCELARIO CATASTRAL

- LÍMITE PARCELAS CATASTRALES, T. M. HUMANES DE MADRID
- LÍMITE PARCELAS CATASTRALES, T. M. PARLA

NOTA: PARCELARIO CATASTRAL OBTENIDO DEL PORTAL (<https://www1.sedecatastro.gob.es/>)

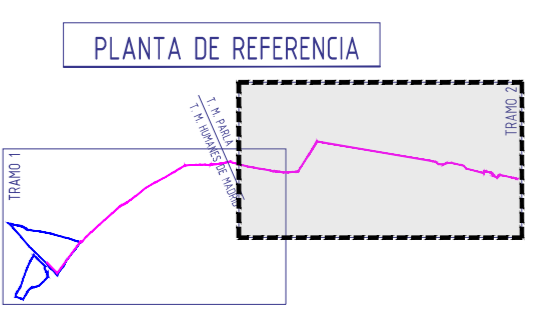
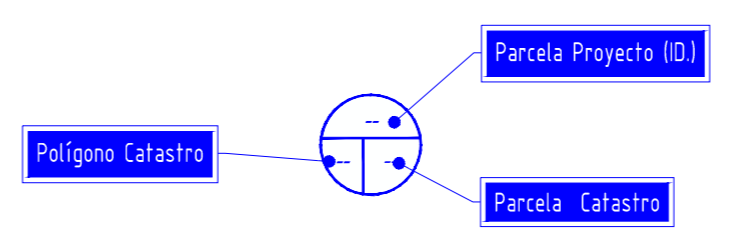

I-4 HOJA Nº: 3 / 3

AFECIÓN A LA LEGISLACIÓN SECTORIAL

[Signature]

ingenIALES

PLAN ESPECIAL DE INFRAESTRUCTURAS PARA DESARROLLO DE LA PLANTA SOLAR FOTOVOLTAICA "PF HERREROS" Y LÍNEA ELÉCTRICA SUBTERRÁNEA DE EVACUACIÓN DE LA ENERGÍA - TT.MM. DE HUMANES DE MADRID Y PARLA (MADRID)

FANIRE INVESTMENTS, S.L.

Junio 2024