

# Consejo Escolar de la Comunidad de Madrid



Pleno del Observatorio para  
la Convivencia Escolar en  
los Centros Educativos de la  
Comunidad de Madrid

30/04/2026



Comunidad  
de Madrid

Consejo Escolar

CONSEJERÍA DE EDUCACIÓN,  
CIENCIA Y UNIVERSIDADES

# LUGARES DE CONVIVENCIA



- **23 Asistentes**
- **19 Ponentes**
- **50 Propuestas de futuro (CP 09/10/25)**
  - Enfoque participativo, preventivo y restaurativo de la convivencia escolar.
  - Formación.
  - Acción tutorial, apoyo y coordinación.
  - Sentido de pertenencia.
  - La convivencia lo impregna todo

# Lo más importante...

No es el lugar, es el clima, es el TODO.



# RESULTADOS...



lugares  
de **convivencia**



Comunidad de Madrid

# DEBATES

REVISTA DEL CONSEJO ESCOLAR DE LA COMUNIDAD DE MADRID

ISSN 2445-3706

Buscar...

Revista 16 Portada Editorial Entrevistas Buenas Prácticas Artículos Recursos Participa Anteriores e índice

# DEBATES

#171 REVISTA DEL CONSEJO ESCOLAR DE LA COMUNIDAD DE MADRID

PATRULLA AMIGA

# LUGARES DE CONVIVENCIA

Revista Debates - Créditos - Aviso legal - Mapa web  
EducaMadrid - Plataforma Educativa. Comunidad de Madrid - Ayuda

Comunidad de Madrid EducaMadrid Plataforma Educativa

# XX FORO POR LA CONVIVENCIA: protagonistas de convivencia (20/11/2024)

**protagonistas  
de convivencia**



**XX FORO POR LA CONVIVENCIA 2024**

- **Apoyo entre iguales.**
- **Confianza y futuro.**
- **Convivencia restaurativa.**
- **Siempre hay una opción.**
- **Corresponsabilidad del alumnado.**

La esperanza es el sueño  
del hombre despierto.

Séneca

# OTRAS ACTIVIDADES:

educación **e**

**rompiendo tabúes** por la **infancia** y la **adolescencia**

ENCUENTRO FAMILIA Y ESCUELA 2025

Comunidad de Madrid

congreso de orientación y retorno educativo:  
**HOY EMPIEZA TODO**

19, 20 y 21  
mayo 2025

Consejo Escolar de la Comunidad de Madrid  
Instituto Superior Madrileño de Innovación Educativa

Comunidad de Madrid

educación **e**

la **orientación:**  
**claves** para  
el **futuro**

Comunidad de Madrid

educación **e**

el **retorno**  
**educativo** en  
la **comunidad**  
de **madrid**

Comunidad de Madrid

educación **e**

20 **ORIENTA**  
Boletines del Consejo Escolar de  
la Comunidad de Madrid

¡tu **futuro**  
**depende** de la  
**educación!**

Comunidad de Madrid

educación **e**

**cuestionario**  
sobre **salud**  
**mental**

Comunidad de Madrid

**Cuestionario sobre Bienestar Psicológico y Retos Educativos de las Familias de la Comunidad de Madrid**

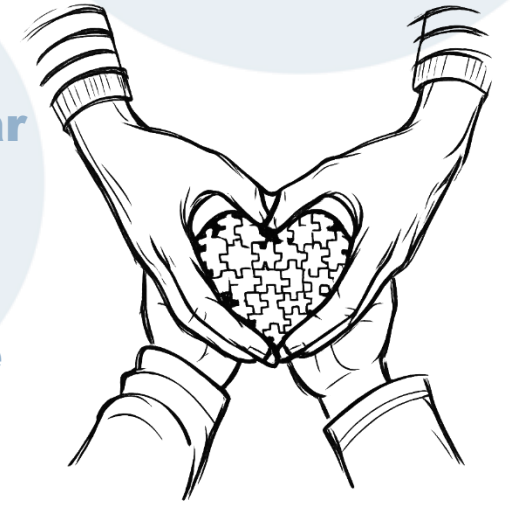

# MUCHAS GRACIAS POR SU ATENCIÓN

[consejoescolar@madrid.org](mailto:consejoescolar@madrid.org)

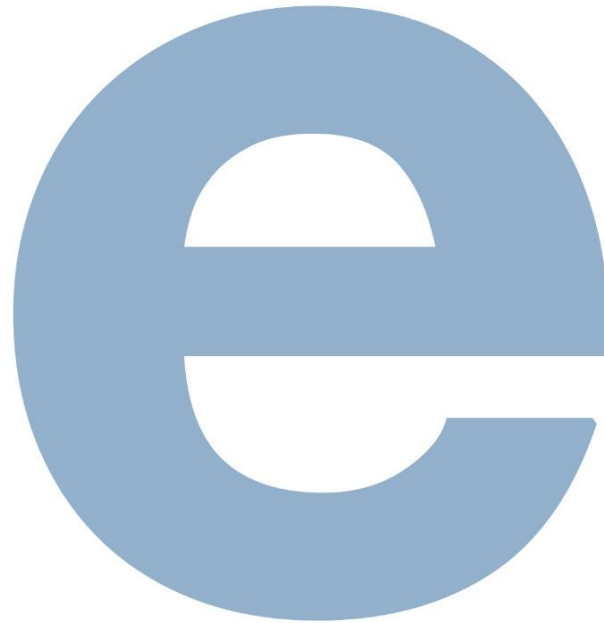

**Comunidad  
de Madrid**

Consejo Escolar  
CONSEJERÍA DE EDUCACIÓN,  
CIENCIA Y UNIVERSIDADES