



# **HOSPITAL GÓMEZ ULLA**

## **MEMORIA 2015**



# MEMORIA ANUAL DE ACTIVIDAD DEL HOSPITAL CENTRAL DE LA DEFENSA "GÓMEZ ULLA" AÑO 2015





CONSEJERÍA DE SANIDAD  
VICECONSEJERÍA DE ASISTENCIA SANITARIA

Coordina:  
Secretaría General del Servicio Madrileño de Salud

© **Comunidad de Madrid**  
Edita: Servicio Madrileño de Salud

Edición electrónica  
Edición: 6/2016

Publicado en España – Published in Spain

## Índice

Presentación .....	5
Zona de Influencia .....	6
Marco geográfico .....	6
Estructura de la población.....	10
Organigrama .....	12
Recursos Humanos .....	13
Recursos Materiales.....	14
Cartera de Servicios .....	16
Especialidades disponibles .....	16
Actividad Asistencial .....	17
Hospitalización .....	17
Actividad quirúrgica .....	18
Donaciones – Trasplantes .....	19
Técnicas Utilizadas.....	20
Otros Procedimientos .....	21
Consultas Externas .....	22
Consultas de alta resolución.....	23
Casuística (CMBD) .....	24
Calidad.....	27
Objetivos institucionales de calidad .....	27
Información y Atención al Paciente .....	30
Objetivos institucionales de información y atención al paciente.....	30
Reclamaciones .....	31
Continuidad Asistencial .....	32
Consultas y pruebas solicitadas y realizadas para Atención Primaria..	32
Técnicas Dx y Terapéuticas Continuidad Asistencial.....	33
Variación interanual de solicitudes desde Atención Primaria .....	34
Consultas solicitadas como consecuencia de la Libre Elección .....	35
Otros indicadores de continuidad asistencial.....	36
Docencia y Formación Continuada .....	37
Docencia .....	37
Formación Continuada.....	38
Investigación.....	42
Proyectos de investigación.....	42
Publicaciones científicas.....	44
Gestión económica .....	45

## Presentación

El Hospital Central de la Defensa “Gómez Ulla”, integrado en la Red Hospitalaria de Defensa, mantiene una relación de colaboración con el SNS en virtud de lo dispuesto en la Disposición Final 3ª, apartado b) de la Ley 14/1986, General de Sanidad. Esta colaboración se articula mediante Convenios de colaboración entre el Ministerio de Defensa y las Consejerías competentes en materia de asistencia sanitaria de las Comunidades Autónomas.

En este marco, el Ministerio de Defensa y la Consejería de Sanidad y Consumo de la Comunidad de Madrid suscribieron un Convenio de colaboración, publicado por Resolución 220/2004, de 28 de diciembre, de la Subsecretaría de Defensa, con objeto de garantizar la coordinación de sus respectivas redes sanitarias en el ámbito territorial de la Comunidad de Madrid.

Posteriormente, el 13 de abril de 2007, el Ministerio de Defensa y la Comunidad de Madrid suscribieron un nuevo Convenio de colaboración en materia de asistencia sanitaria y para la realización de determinadas actuaciones en el terreno de la formación, de la participación de la sociedad civil en la defensa nacional y de la optimización de los recursos sanitarios, que fue publicado por Resolución 87/2007, de 4 de julio, de la Subsecretaría de Defensa.

En el año 2011 se publica la cláusula adicional de modificación al Convenio de colaboración antes citado, en el que se establece, entre otras, el ámbito de la asistencia pasando a ser el referente para prestar la asistencia sanitaria de Atención Especializada a los Centros de Atención Primaria de las Zonas Básicas de Salud, asignadas en los distritos de Carabanchel y Latina.

Se establece en el convenio el volumen de pacientes asumible, el nivel de calidad asistencial a ofrecer y los recursos y reformas que debe incorporar el Hospital para adecuarlo a prestaciones y niveles de calidad similares a los ofrecidos por la Red hospitalaria de titularidad pública de la Comunidad de Madrid.

Desde esa fecha dicha colaboración ha ido desarrollándose y adaptándose para lograr una atención lo más óptima posible a la población de Madrid asignada a nuestro Centro.

En este último año hemos asistido a la inauguración de la Unidad de Aislamiento de Alto Nivel de Seguridad Biológica.

## Zona de Influencia

### Marco geográfico

Descripción del centro: El Hospital Central de la Defensa “Gómez Ulla” es un centro sanitario dependiente del Ministerio de Defensa, fundado en 1.896 y que, desde entonces, desarrolla la actividad asistencial en la misma ubicación sita en la Glorieta del Ejército, en Madrid. Sobre una superficie de 18 ha., se levanta una torre de 24 plantas con diferentes construcciones accesorias de apoyo. El Hospital dispone de entradas diferentes, según los tipos de asistencia: urgencias, consultas externas, clínicas especiales, rehabilitación, cuidados mínimos, muelles de carga y entrada principal, así como de un helipuerto.

Ubicación del Hospital: Situado en el barrio de Carabanchel, en la Gta. del Ejército s/n de Madrid.

Accesos: Los servicios públicos de transporte (autobús, metro, taxi) permiten acceso desde el centro de la ciudad (Metro L5 “Carabanchel” y L6 “Carpetana”), EMT Líneas 17 y 35), y las conexiones con las autopistas M-30 y M-40 el acceso desde la periferia



Mapa de la zona de asignada:

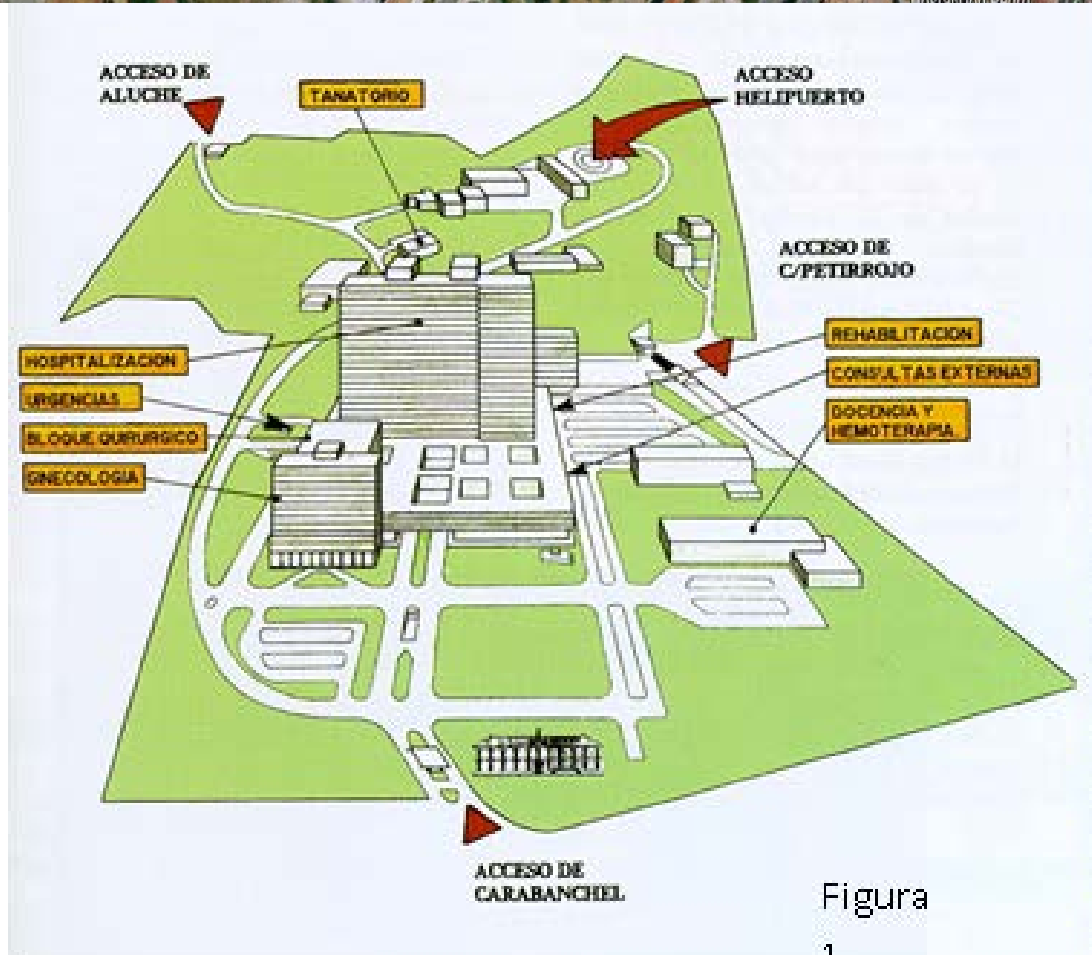

Figura

1



La "Unidad de Aislamiento de Alto Nivel" ubicada en la planta 22 del Hospital Central de la Defensa Gómez Ulla de Madrid tiene como finalidad **tratar a pacientes con enfermedades infecciosas** como por ejemplo, el virus del ébola.





## Estructura de la población

NOMBRE CENTRO	LOCALIDAD	POBLACIÓN ASIGNADA SERMAS (31/12/2014)			
		<14	14-64	>=65	Total
C.S. LOS YEBENES	MADRID	4.190	22.708	10.068	36.966
C.S. NUESTRA SEÑORA DE FATIMA	MADRID	5.330	30.148	10.375	45.853
C.S. PUERTA BONITA	MADRID	2.012	10.753	3.548	16.313
	<b>TOTAL</b>	<b>11.532</b>	<b>63.609</b>	<b>23.991</b>	<b>99.132</b>

## Organigrama

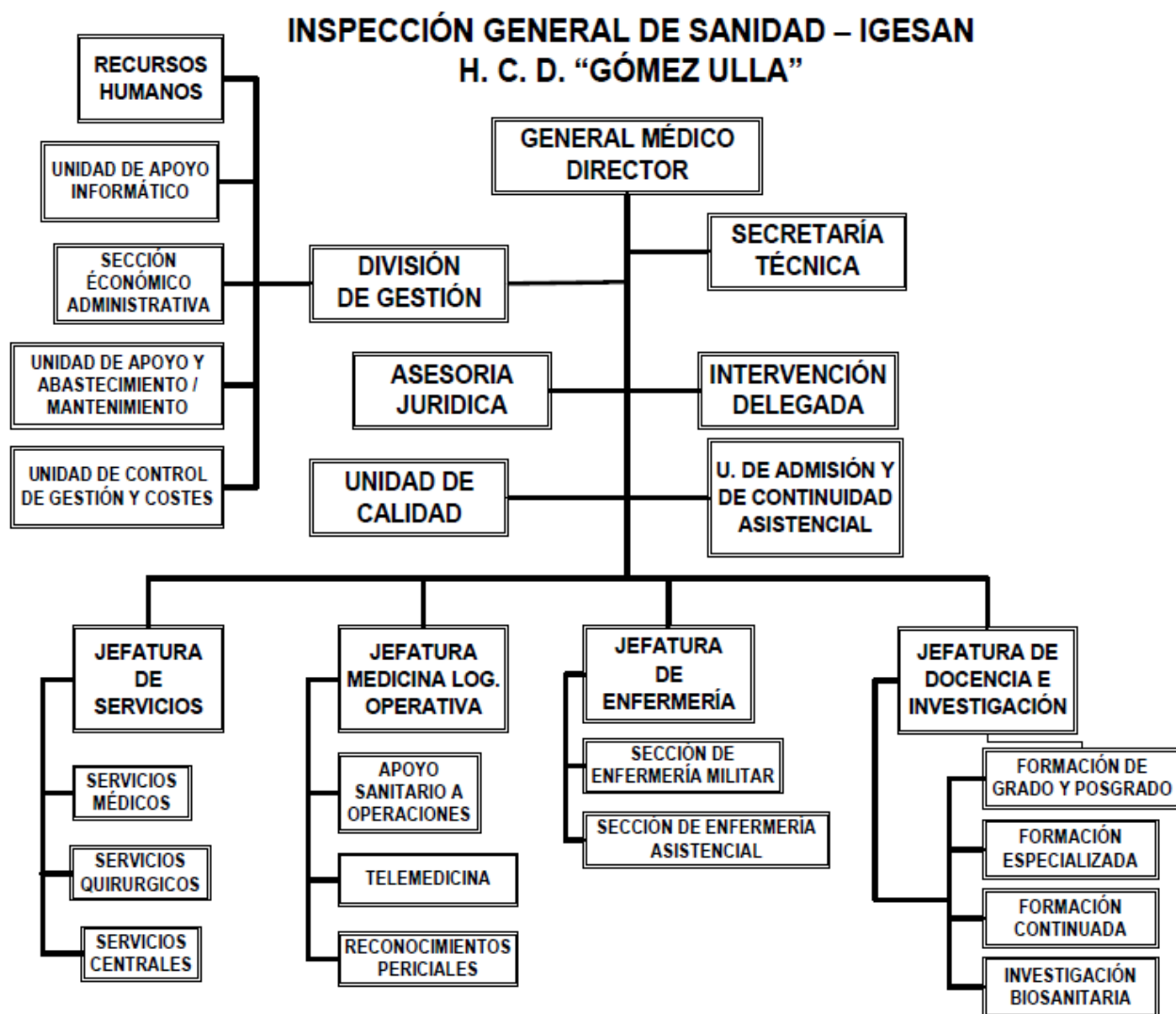

## Recursos Humanos

CATEGORÍA PROFESIONAL	AÑOS	
	2014	2015
<b>EQUIPO DIRECTIVO</b>		
Director Gerente	1	1
Director Médico	1	1
Director de Continuidad Asistencial	1	1
Subdirector Médico	3	3
Director de Gestión	1	1
Subdirector de Gestión		
Director de Enfermería	1	1
Subdirector de Enfermería	3	3
<b>DIVISIÓN MÉDICA</b>		
Facultativos	318	309
MIR	38	39
<b>PERSONAL SANITARIO</b>		
DUE	443	399
Matronas	14	14
Fisioterapeutas	20	19
Terapeutas	3	3
Técnicos	93	101
Auxiliares Enfermería	306	277
<b>PERSONAL NO SANITARIO</b>		
Grupo Técnico Función Administrativa	1	1
Grupo Gestión Función Administrativa	2	1
Grupo Administrativo y resto C	73	67
Aux. Administrativo y resto D	33	32
Celadores y resto	136	134

## Recursos Materiales

<b>CAMAS</b>	<b>2014</b>	<b>2015</b>
Camas Instaladas	498	475
<b>QUIRÓFANOS</b>	<b>2014</b>	<b>2015</b>
Quirófanos Instalados	16	16
<b>OTRAS INSTALACIONES</b>	<b>2014</b>	<b>2015</b>
Paritorios	3	3
Locales de consulta en el hospital	96	96
Locales de consulta en CEP		
<b>PUESTOS HOSPITAL DE DÍA</b>	<b>2014</b>	<b>2015</b>
Oncológico	18	20
Infeccioso-SIDA		
Geriátrico		
Psiquiátrico		
Otros Médicos	4	4
Quirúrgico	16	16
<b>HEMODIALISIS</b>	<b>2014</b>	<b>2015</b>
Número de puestos	21	21
<b>DIAGNÓSTICO POR IMAGEN</b>	<b>2014</b>	<b>2015</b>
Mamógrafos	2	2
TAC	2	2
RMN	2	2
Ecógrafos Servicio. Radiodiagnóstico	3	3
Ecógrafos Servicio Cardiología	4	4
Ecógrafos Otros Servicios	12	12
Sala convencional de Rayos X	9	9
Telemando	2	2

<b>ALTA TECNOLOGÍA</b>	<b>2014</b>	<b>2015</b>
Tomografía por emisión de positrones		
Acelerador lineal	2	2
Equipo de cobaltoterapia		
Planificador	3	3
Simulador	1	1
Gammacámara	3	3
Litotriptor	1	1
Angiógrafo digital	1	1
Sala de hemodinámica	2	2
Equipos Radiología Intervencionista	1	1

<b>OTROS EQUIPOS</b>	<b>2014</b>	<b>2015</b>
----------------------	-------------	-------------

Arco Multifuncional Rx	2	2
Ecocardiógrafos	4	4
Equipos Ergometría	2	2
Holter Electrocardiograma	2	2
Holter Tensión	2	2
Salas Endoscopias	7	7
Gastroscopio / Esofagoscopios	4	4
Colonoscopios / Rectoscopios	4	4
Polisomnógrafos	3	3
Electroencefalógrafos	2	2
Vídeo EEG	1	1
Electromiógrafos	2	2
Equipos Potenciales Evocados	2	2
Mesas Prona	1	1
Densitómetros	1	1
Ortopantomógrafos	1	1

## Cartera de Servicios

### Especialidades disponibles

ESPECIALIDADES	DISPONIBLES EN EL HOSPITAL	CENTRO/HOSPITAL DE REFERENCIA
Admisión y Doc. Clínica	X	
Alergología	X	
Análisis clínicos	X	
Anatomía Patológica	X	
Anestesiología y reanimación	X	
Angiología y Cirugía Vascolar	X	
Aparato Digestivo	X	
Bioquímica Clínica	X	
Cardiología	X	
Cirugía Cardiovascular	X	
Cir. Gral. y de Apto Digestivo	X	
Cir. Maxilofacial	X	
Cirugía Pediátrica	X	
Cirugía Torácica	X	
Cir. Plástica y Reparadora	X	
Dermatología Medicoquirúrgica	X	
Endocrinología y Nutrición	X	
Estomatología	X	
Farmacología Clínica	X	
Farmacia hospitalaria	X	
Geriatría		
Hematología y Hemoterapia	X	
Inmunología	X	
Medicina Familiar y Comunitaria	X	
Medicina Intensiva	X	
Medicina Interna	X	
Medicina Legal y Forense		
Medicina Nuclear	X	
Medicina Preventiva y Salud Pública	X	
Medicina del Trabajo	X	
Microbiología y Parasitología	X	
Nefrología	X	
Neumología	X	
Neurocirugía	X	
Neurofisiología Clínica	X	
Neurología	X	
Obstetricia y Ginecología	X	
Oftalmología	X	
Oncología Médica	X	
Oncología Radioterápica	X	
Otorrinolaringología	X	
Pediatría	X	
Psicología Clínica	X	
Psiquiatría	X	
Radiodiagnóstico	X	
Rehabilitación	X	
Reumatología	X	
Traumatología y C. Ortopédica	X	
Urología	X	



## Actividad Asistencial

### Hospitalización

Datos CMBD	2014	2015
Altas totales codificadas	11.499	12.321
Porcentaje de codificación	91,70%	100,00%
Estancia Media Global	8,47	8,15
Peso Medio Global	1,6288	1,6260

HOSPITALIZACION	2014	2015
Ingresos totales	10.430	10.233
Ingresos Urgentes	5.713	5.898
Ingresos Programados	4.717	4.335
Urgencias Totales	54.840	61.535
% Urgencias ingresadas	9,93%	9,48%
SESIONES HOSPITAL DE DÍA	2014	2015
Oncológico	2.327	2.738
Infeccioso-SIDA	23	41
Otros Médicos	142	206
Quirúrgico	0	285
DIÁLISIS (pacientes/mes)	2014	2015
Hemodiálisis en el hospital	33	36
Hemodiálisis en centros concertados	0	0
ACTIVIDAD OBSTÉTRICA	2014	2015
Partos por vía vaginal	346	399
Cesáreas	143	122
% Cesáreas	29,24%	23,42%

## Actividad quirúrgica

<b>ACTIVIDAD QUIRÚRGICA</b>	<b>2014</b>	<b>2015</b>
Intervenciones quirúrgicas programadas con hospitalización	3.560	3.812
Intervenciones quirúrgicas ambulatorias programadas, realizadas en quirófano	2.011	2.239
Intervenciones quirúrgicas urgentes con hospitalización	553	636
Intervenciones quirúrgicas urgentes ambulatorias	20	43
Otros procesos quirúrgicos ambulatorios realizados fuera de quirófano	4.879	5.289
Intervenciones quirúrgicas suspendidas	531	485
Tiempo disponible de quirófano (horas/mes)	1.200,58	1.454,25
Tiempo utilizado de quirófano (horas/mes)	903,42	829,67
Rendimiento quirúrgico (% ocupación quirúrgica)	75,25%	57,05%

## Donaciones – Trasplantes

Trasplantes de Tejido Osteotendinoso	5	2
Trasplantes de Membrana Escleral	0	3
Trasplantes de Membrana Amniótica	2	3

## Técnicas Utilizadas

TÉCNICA	REALIZADAS PROPIO CENTRO		DERIVADAS A C.CONCERTADO	
	2014	2015	2014	2015
Laboratorio				
Bioquímica	2.141.983	2.448.217	0	0
Hematología	261.365	270.151	0	0
Microbiología	46.154	52.519	0	0
Inmunología	63.374	67.447	0	0
Nº de pacientes	209.066	207.880	0	0
Radiología convencional	25.571	24.648	0	0
Ecografías	8.404	8.522	0	0
Citologías	4.412	4.602	0	0
Endoscopias digestivo	2.835	2.570	0	0
Mamografías	1.370	1.513	0	0
TAC	5.150	5.149	0	0
RMN	4.914	5.273	0	0
Gammagrafías	1.879	1.853	0	0
Radiología intervencionista	420	342	0	0
Litotricias	81	76	0	0
Hemodinámica cardíaca diagnóstica	472	333	0	0
Hemodinámica cardíaca terapéutica	718	483	0	0
Pacientes en tratamiento Radioterapia	0	0	0	0

## Otros Procedimientos

<b>PROCEDIMIENTOS AMBULATORIOS</b>	<b>2014</b>	<b>2015</b>
Revisión Marcapasos sin sustitución de generador	804	1.054
Implante desfibriladores	0	25

## Consultas Externas

ESPECIALIDAD	Primeras Consultas	Consultas Sucesivas	Total	Índice Suc/Prim	Solicitadas por A.P.	Realizadas para A.P.
Alergia	1.452	6.944	8.396	4,78	1.178	1.053
Cardiología	2.136	5.648	7.784	2,64	1.251	903
Dermatología	5.747	4.174	9.921	0,73	5.798	4.984
Digestivo	1.590	5.170	6.760	3,25	1.137	848
Endocrinología	1.427	3.744	5.171	2,62	824	694
Hematología	632	6.053	6.685	9,58	327	274
M. Interna	1.238	2.982	4.220	2,41	514	497
Nefrología	332	846	1.178	2,55	187	185
Neumología	1.133	3.452	4.585	3,05	601	541
Neurología	2.112	5.611	7.723	2,66	1.443	1.363
Oncología	324	2.560	2.884	7,90	3	2
Psiquiatría	211	1.388	1.599	6,58	5	6
Rehabilitación	3.026	5.015	8.041	1,66	700	595
Reumatología	1.379	3.439	4.818	2,49	910	826
Otras Médicas	1.101	5.444	6.545	4,94	8	7
<b>TOTAL ÁREA MÉDICA</b>	<b>23.840</b>	<b>62.470</b>	<b>86.310</b>	<b>2,62</b>	<b>14.886</b>	<b>12.778</b>
C. General	2.087	3.377	5.464	1,62	1.691	1.651
Urología	1.586	4.454	6.040	2,81	1.194	1.038
Traumatología	5.074	10.022	15.096	1,98	3.786	3.339
ORL	3.731	3.211	6.942	0,86	3.257	2.969
Oftalmología	6.668	10.871	17.539	1,63	5.281	4.870
Ginecología	3.921	6.203	10.124	1,58	3.906	3.459
C. Cardíaca	24	20	44	0,83	0	1
C. Infantil	432	573	1.005	1,33	0	0
C. Máxilofacial	1.101	1.335	2.436	1,21	958	903
Estomatología	2	159	161	79,50	0	0
C. Plástica	766	1.397	2.163	1,82	348	354
C. Torácica	81	68	149	0,84	3	3
Neurocirugía	624	2.013	2.637	3,23	331	324
C. Vascul ar	1.018	1.087	2.105	1,07	621	557
Anestesia	3.906	912	4.818	0,23	26	31
<b>TOTAL AREA QUIRURGICA</b>	<b>31.021</b>	<b>45.702</b>	<b>76.723</b>	<b>1,47</b>	<b>21.402</b>	<b>19.499</b>
<b>TOTAL AREA PEDIATRICA</b>	<b>563</b>	<b>1.739</b>	<b>2.302</b>	<b>3,09</b>	<b>284</b>	<b>249</b>
<b>TOTAL AREA OBSTÉTRICA</b>	<b>825</b>	<b>4.558</b>	<b>5.383</b>	<b>5,52</b>	<b>809</b>	<b>733</b>
<b>TOTAL</b>	<b>56.249</b>	<b>114.469</b>	<b>170.718</b>	<b>2,04</b>	<b>37.381</b>	<b>33.259</b>

## Consultas de alta resolución

ESPECIALIDAD	Número consultas alta resolución	% Sobre Primeras Consultas
Alergia	1	0,07%
Cardiología	5	0,23%
Dermatología	1.317	22,92%
Digestivo	3	0,19%
Rehabilitación	321	10,61%
Reumatología	1	0,07%
<b>TOTAL ÁREA MÉDICA</b>	<b>1.649</b>	<b>6,92%</b>
Traumatología	31	0,61%
Oftalmología	1	0,01%
C. Vascular	178	17,49%
Anestesia	9	0,23%
Otras Quirúrgicas		0 0,00%
<b>TOTAL AREA QUIRURGICA</b>	<b>219</b>	<b>0,71%</b>
<b>TOTAL AREA PEDIATRICA</b>	<b>0</b>	<b>0,00%</b>
<b>TOTAL AREA OBSTÉTRICA</b>	<b>0</b>	<b>0,00%</b>
<b>TOTAL</b>	<b>1.868</b>	<b>3,32%</b>

## Casuística (CMBD)

### GRD Médicos más frecuentes

GRD	DESCRIPCIÓN	Número de casos	%	Estancia Media	Peso
541	NEUMONÍA SIMPLE Y OTROS TRAST.RESPIRATORIOS EXC. BRONQUITIS & ASMA CON CC MAYOR	502	6,37%	13,81	2,2282
101	OTROS DIAGNOSTICOS DE APARATO RESPIRATORIO CON CC	337	4,27%	11,58	0,9994
373	PARTO VAGINAL SIN COMPLICACIONES	329	4,17%	2,55	0,5992
410	QUIMIOTERAPIA	239	3,03%	2,40	1,2296
430	PSICOSIS	184	2,33%	19,51	1,3879
544	ICC & ARRITMIA CARDIACA CON CC MAYOR	179	2,27%	12,72	3,3009
127	INSUFICIENCIA CARDIACA & SHOCK	164	2,08%	10,70	1,3004
088	ENFERMEDAD PULMONAR OBSTRUCTIVA CRONICA	139	1,76%	10,08	1,0606
321	INFECCIONES DE RIÑÓN & TRACTO URINARIO EDAD>17 SIN CC	133	1,69%	5,88	0,6923
089	NEUMONIA SIMPLE & PLEURITIS EDAD>17 CON CC	125	1,59%	10,58	1,1855
372	PARTO VAGINAL CON COMPLICACIONES	123	1,56%	2,77	0,6992
569	TRAST. DE RIÑÓN & TRACTO URINARIO EXCEPTO INSUFICIENCIA RENAL CON CC MAYOR	122	1,55%	11,04	1,7485
320	INFECCIONES DE RIÑÓN & TRACTO URINARIO EDAD>17 CON CC	122	1,55%	11,35	1,0349
102	OTROS DIAGNOSTICOS DE APARATO RESPIRATORIO SIN CC	106	1,34%	8,69	0,6189
350	INFLAMACION DE APARATO GENITAL MASCULINO	105	1,33%	0,80	0,6829
125	TRAST.CIRCULATORIOS EXCEPTO IAM, CON CATETERISMO SIN DIAG. COMPLEJO	102	1,29%	3,08	1,1011
082	NEOPLASIAS RESPIRATORIAS	98	1,24%	9,40	1,8145
584	SEPTICEMIA CON CC MAYOR	98	1,24%	14,11	4,1633
087	EDEMA PULMONAR & INSUFICIENCIA RESPIRATORIA	87	1,10%	10,36	1,4160
014	ICTUS CON INFARTO	81	1,03%	13,63	1,6748
208	TRASTORNOS DEL TRACTO BILIAR SIN CC	77	0,98%	7,16	0,7206
552	TRAST. AP. DIGESTIVO EXCEPTO ESOF., GASTROENT. & ULC.NO COMPL. CON CC MAYOR	72	0,91%	14,26	3,0609
316	INSUFICIENCIA RENAL	72	0,91%	9,47	1,3290
395	TRASTORNOS DE LOS HEMATIES EDAD>17	72	0,91%	9,06	1,0221
324	CALCULOS URINARIOS SIN CC	71	0,90%	2,86	0,5091
<b>TOTAL GRDs MÉDICOS</b>		<b>7.884</b>		<b>8,88</b>	<b>1,3380</b>



## Los 25 GRD Quirúrgicos más frecuentes

GRD	DESCRIPCIÓN	Número de casos	%	Estancia Media	Peso
162	PROCEDIMIENTOS SOBRE HERNIA INGUINAL & FEMORAL EDAD>17 SIN CC	216	4,87%	2,54	0,8245
116	OTRAS IMPLANTACIONES DE MARCAPASOS CARDIACO PERMANENTE	166	3,74%	3,61	3,4642
494	COLECISTECTOMIA LAPAROSCOPICA SIN EXPLORAC. CONDUCTO BILIAR SIN CC	156	3,52%	3,01	1,0934
341	PROCEDIMIENTOS SOBRE EL PENE	129	2,91%	0,28	1,5332
209	SUSTITUCION ARTICULACION MAYOR EXCEPTO CADERA & REIMPLANTE MIEMBRO INFERIOR, EXCEPTO POR CC	125	2,82%	7,14	2,7777
225	PROCEDIMIENTOS SOBRE EL PIE	108	2,43%	2,39	1,4130
371	CESAREA, SIN COMPLICACIONES	104	2,34%	3,64	0,8810
854	PROCEDIMIENTO CARDIOVASCULAR PERCUTANEO CON STENT LIBERADOR DE FARMACO, SIN IAM	102	2,30%	5,20	2,7776
818	SUSTITUCION DE CADERA EXCEPTO POR COMPLICACIONES	99	2,23%	10,28	3,1545
222	PROCEDIMIENTOS SOBRE LA RODILLA SIN CC	96	2,16%	2,67	1,1959
163	PROCEDIMIENTOS SOBRE HERNIA EDAD<18	93	2,10%	0,05	0,7465
160	PROCEDIMIENTOS SOBRE HERNIA EXCEPTO INGUINAL & FEMORAL EDAD>17 SIN CC	92	2,07%	3,33	1,0018
311	PROCEDIMIENTOS TRANSURETRALES SIN CC	88	1,98%	3,86	0,8598
359	PROC. SOBRE UTERO & ANEJOS POR CA.IN SITU & PROCESO NO MALIGNO SIN CC	82	1,85%	3,54	1,0138
211	PROC. DE CADERA & FEMUR EXCEPTO ARTICULACION MAYOR EDAD>17 SIN CC	73	1,65%	11,71	2,0840
270	OTROS PROCEDIMIENTOS SOBRE PIEL, T.SUBCUTANEO & MAMA SIN CC	67	1,51%	1,94	0,9687
381	ABORTO CON DILATACION & LEGRADO, ASPIRACION O HISTEROTOMIA	57	1,28%	0,75	0,7658
337	PROSTATECTOMIA TRANSURETRAL SIN CC	56	1,26%	4,20	0,8136
219	PROC. EXTR.INFERIOR & HUMERO EXC. CADERA,PIE,FEMUR EDAD>17 SIN CC	56	1,26%	7,48	1,4086
055	PROCEDIMIENTOS MISCELANEOS SOBRE OIDO, NARIZ, BOCA & GARGANTA	51	1,15%	2,14	0,8742
119	LIGADURA & STRIPPING DE VENAS	50	1,13%	2,00	1,0276
210	PROC. DE CADERA & FEMUR EXCEPTO ARTICULACION MAYOR EDAD>17 CON CC	49	1,10%	14,04	2,9064
158	PROCEDIMIENTOS SOBRE ANO & ENTEROSTOMIA SIN CC	47	1,06%	3,09	0,7492
060	AMIGDALECTOMIA &/O ADENOIDECTOMIA SOLO, EDAD<18	44	0,99%	2,05	0,6004
224	PROC. HOMBRO, CODO O ANTEBRAZO, EXC. PROC.MAYOR DE ARTICULACION SIN CC	41	0,92%	3,88	1,0180
<b>TOTAL GRDs QUIRÚRGICOS</b>		<b>4.437</b>		<b>6,84</b>	<b>2,1380</b>

## GRD con mayor consumo de recursos

GRD	DESCRIPCIÓN	Número de casos	%	Estancia Media	Peso
541	NEUMONÍA SIMPLE Y OTROS TRAST.RESPIRATORIOS EXC. BRONQUITIS & ASMA CON CC MAYOR	502	4,07%	13,81	2,2282
544	ICC & ARRITMIA CARDIACA CON CC MAYOR	179	1,45%	12,72	3,3009
116	OTRAS IMPLANTACIONES DE MARCAPASOS CARDIACO PERMANENTE	166	1,35%	3,61	3,4642
584	SEPTICEMIA CON CC MAYOR	98	0,80%	14,11	4,1633
877	OXIG. MEMB. EXTRAC. O TRAQUEOSTOMIA CON VENT. MEC. + 96 hrs O SIN DIAG. PRINC. TRAST. ORL CON PROC. QUIR. MAYOR	9	0,07%	112,44	43,4724
209	SUSTITUCION ARTICULACION MAYOR EXCEPTO CADERA & REEMPLANTE MIEMBRO INFERIOR, EXCEPTO POR CC	125	1,01%	7,14	2,7777
101	OTROS DIAGNOSTICOS DE APARATO RESPIRATORIO CON CC	337	2,74%	11,58	0,9994
818	SUSTITUCION DE CADERA EXCEPTO POR COMPLICACIONES	99	0,80%	10,28	3,1545
410	QUIMIOTERAPIA	239	1,94%	2,40	1,2296
854	PROCEDIMIENTO CARDIOVASCULAR PERCUTANEO CON STENT LIBERADOR DE FARMACO, SIN IAM	102	0,83%	5,20	2,7776
557	TRASTORNOS HEPATOBILIARES Y DE PANCREAS CON CC MAYOR	68	0,55%	17,63	3,8563
585	PROCEDIMIENTO MAYOR ESTOMAGO,ESOFAGO,DUODENO,I.DELGADO & GRUESO CON CC MAYOR	40	0,32%	31,40	6,4612
430	PSICOSIS	184	1,49%	19,51	1,3879
533	OTROS TRAST. SISTEMA NERVIOSO EXC. AIT, CONVULSIONES & CEFALEA CON CC MAYOR	60	0,49%	19,70	4,1604
552	TRAST. AP. DIGESTIVO EXCEPTO ESOF., GASTROENT. & ULC.NO COMPL. CON CC MAYOR	72	0,58%	14,26	3,0609
569	TRAST. DE RIÑÓN & TRACTO URINARIO EXCEPTO INSUFICIENCIA RENAL CON CC MAYOR	122	0,99%	11,04	1,7485
127	INSUFICIENCIA CARDIACA & SHOCK	164	1,33%	10,70	1,3004
341	PROCEDIMIENTOS SOBRE EL PENE	129	1,05%	0,28	1,5332
373	PARTO VAGINAL SIN COMPLICACIONES	329	2,67%	2,55	0,5992
558	PROC.MUSCULOESQUELETICO MAYOR CON CC MAYOR	31	0,25%	33,97	6,2374
162	PROCEDIMIENTOS SOBRE HERNIA INGUINAL & FEMORAL EDAD>17 SIN CC	216	1,75%	2,54	0,8245
082	NEOPLASIAS RESPIRATORIAS	98	0,80%	9,40	1,8145
494	COLECISTECTOMIA LAPAROSCOPICA SIN EXPLORAC. CONDUCTO BILIAR SIN CC	156	1,27%	3,01	1,0934
468	Procedimiento quirúrgico extensivo sin relación con diagnóstico principal	37	0,30%	21,54	4,5557
545	PROCEDIMIENTO VALVULAR CARDIACO CON CC MAYOR	11	0,09%	22,18	15,0779
<b>TOTAL GRDs</b>		<b>12.321</b>		<b>8,15</b>	<b>1,6260</b>

## Calidad

### Objetivos institucionales de calidad

INDICADOR	RESULTADO HOSPITAL
<b>Área de Seguridad del Paciente</b>	
Número de objetivos de seguridad del paciente establecidos en los centros	7
Porcentaje de servicios o unidades con al menos 2 objetivos de seguridad del paciente	95,00%
Nº de reuniones o visitas realizadas por directivos a las unidades vinculadas a temática de seguridad ("Rondas de seguridad").	4
Prevención de las infecciones relacionadas con la atención sanitaria en pacientes críticos (UCI). Cumplimentación adecuada del registro ENVIN	No
Prevención de las infecciones relacionadas con la atención sanitaria en pacientes críticos (densidad de incidencia de bacteriemias relacionadas con catéter venoso central)	No evaluado
Prevención de las infecciones relacionadas con la atención sanitaria en pacientes críticos (densidad de incidencia de Neumonía asociada a ventilación mecánica (NAV))	No evaluado
Disminución de la tasa de pacientes con una o más bacterias multirresistentes (BMR) adquiridas en UCI por 1000 días de estancia en UCI	No
Profesionales formados en Resistencia Zero	No
Número de planes de mejora de higiene de manos	3
Porcentaje de intervenciones quirúrgicas programadas en que se ha utilizado la lista de verificación quirúrgica	96,27%
Porcentaje de pacientes con pulseras identificativas en el Servicio de Urgencias	98,88%
Protocolo de seguridad establecido como prioritario en 2015 (Uso racional de antibióticos en colaboración con las unidades de pediatría)	Sí
<b>Área de Indicadores de Resultados</b>	
Informe disponible de Revisión Global del Observatorio de Resultados	Sí
Informe disponible de Revisión del Observatorio de Resultados de indicadores de infección relacionada con la asistencia sanitaria (o bien prevalencia de infección nosocomial en el caso de hospitales de media estancia)	Sí
<b>Área de Calidad percibida</b>	
Grado de Satisfacción global de los usuarios con la atención recibida en los segmentos estudiados (% de pacientes satisfechos y muy satisfechos)	86,99%
Número de acciones de mejora implantadas en las áreas priorizadas según el resultado de la encuesta de satisfacción 2013	5
Número de líneas de actuación puestas en marcha por el Comité de Calidad Percibida	5
<b>Area Gestión de la Calidad</b>	
Consolidación del modelo EFQM con implantación de planes de mejora o realización de la autoevaluación de acuerdo al Modelo EFQM (en hospitales que en año previo no la hubieran realizado)	No
Avance en el desarrollo de actuaciones para la implantación, verificación y mantenimiento de Sistemas de Gestión Ambiental.	Sí
Monitorización de indicadores de gestión ambiental.	Sí
Número de líneas de actuación puestas en marcha por el Comité de Lactancia Materna	4
Porcentaje de servicios/unidades con implantación de las escalas de valoración del dolor	0,00%
Número de líneas de actuación puestas en marcha por el Comité de Atención al dolor	3

### Comisiones clínicas

Nombre	Número integrantes	Número reuniones
Violencia de Género	11	6
Seguridad del paciente	10	4
Homologación de RRSS	10	4
Seguridad del paciente en UCI	6	4
Calidad percibida	9	2
Comité del dolor	11	2
Comité lactancia materna	11	8
Cuidados en enfermería	10	13
Docencia	14	6
Formación continuada	9	2
Farmacia y terapéutica	13	5
Ética asistencial	12	9
Ética investigación clínica CEIC	14	14
Infección hospitalaria profilaxis y política antibiótica	12	6
Comité de tumores	15	50
Transfusiones	5	1

### ***Otras actuaciones.***

Creación *grupo PROA* para la optimización de uso de antimicrobianos en nuestro hospital.

Creación grupo de trabajo para la realización de un estudio cualitativo de satisfacción de los usuarios en el área de urgencias.

## Información y Atención al Paciente

### Objetivos institucionales de información y atención al paciente

INDICADOR	META	CUMPLIMIENTO	MEDIA GRUPO
Acciones de mejora desarrolladas en las áreas priorizadas según los 5 motivos de reclamación más frecuente	Al menos 5	5	6,77
Porcentaje de reclamaciones contestadas en menos de 30 días hábiles.	98%	96,08%	98,67%
Porcentaje de habitaciones que disponen de la Guía de Acogida para pacientes hospitalizados y acompañantes.	95%	100,00%	98,25%
Porcentaje de implantación de protocolos de información asistencial.	95%	95,00%	89%
Porcentaje de entrega de Guías de Información al Alta para pacientes hospitalizados y acompañantes.	95%	100,00%	98%
Porcentaje de entrega de Guías de Atención al Duelo dirigida a familiares y allegados de pacientes fallecidos.	95%	100,00%	99%
Porcentaje de documentos informativos dirigidos a pacientes incluidos en el registro específico.	95%	0,00%	77%
Implementación de acciones de mejora en relación con el Proceso de Atención Integral al Paciente Oncológico (PAIPO)	Al menos 3 acciones de mejora de entre los ámbitos especificados	5	5,46
Aplicación de la resolución de acompañamiento en el servicio de urgencias	75%	100,00%	96%
Reuniones mantenidas por el Comité de Ética para la Asistencia Sanitaria (CEAS) del centro o institución	Al menos 10 reuniones/año	9	6,77

## Reclamaciones

Total		Contestadas <=30 DÍAS	
2014	2015	2014	2015
577	668	91,94%	96,08%

### PRINCIPALES MOTIVOS DE RECLAMACIONES AÑO 2015.

	Número	%	% ACUMULADO
Disconformidad con la Asistencia	190	28,44%	28,44%
Retraso en la atención	171	25,60%	54,04%
Lista de Espera Quirúrgica	72	10,78%	64,82%
Demora en consultas o pruebas diagnósticas	38	5,69%	70,51%
Desacuerdo con Organización y Normas	37	5,54%	76,05%

### TOTAL DE REGISTROS ESCRITOS EN EL AÑO 2015.

Tipo de Registro	Número	Porcentaje
Reclamación	668	82,36%
Sugerencia	11	1,35%
Felicitación	132	16,27%
<b>Total</b>	<b>811</b>	<b>100%</b>

## Continuidad Asistencial

### Consultas y pruebas solicitadas y realizadas para Atención

#### Primaria

ESPECIALIDAD	Primeras Consultas	Solicitadas por A.P.	%	Realizadas para A.P.	%
Alergia	1.452	1.178	81,13%	1.053	72,52%
Cardiología	2.136	1.251	58,57%	903	42,28%
Dermatología	5.747	5.798	100,89%	4.984	86,72%
Digestivo	1.590	1.137	71,51%	848	53,33%
Endocrinología	1.427	824	57,74%	694	48,63%
Hematología	632	327	51,74%	274	43,35%
M. Interna	1.238	514	41,52%	497	40,15%
Nefrología	332	187	56,33%	185	55,72%
Neumología	1.133	601	53,05%	541	47,75%
Neurología	2.112	1.443	68,32%	1.363	64,54%
Oncología	324	3	0,93%	2	0,62%
Psiquiatría	211	5	2,37%	6	2,84%
Rehabilitación	3.026	700	23,13%	595	19,66%
Reumatología	1.379	910	65,99%	826	59,90%
Otras Médicas	1.101	8	0,73%	7	0,64%
<b>TOTAL ÁREA MÉDICA</b>	<b>23.840</b>	<b>14.886</b>	<b>62,44%</b>	<b>12.778</b>	<b>53,60%</b>
C. General	2.087	1.691	81,03%	1.651	79,11%
Urología	1.586	1.194	75,28%	1.038	65,45%
Traumatología	5.074	3.786	74,62%	3.339	65,81%
ORL	3.731	3.257	87,30%	2.969	79,58%
Oftalmología	6.668	5.281	79,20%	4.870	73,04%
Ginecología	3.921	3.906	99,62%	3.459	88,22%
C. Cardíaca	24	0		1	4,17%
C. Infantil	432	0		0	
C. Máxilofacial	1.101	958	87,01%	903	82,02%
Estomatología	2	0		0	
C. Plástica	766	348	45,43%	354	46,21%
C. Torácica	81	3	3,70%	3	3,70%
Neurocirugía	624	331	53,04%	324	51,92%
C. Vascular	1.018	621	61,00%	557	54,72%
Anestesia	3.906	26	0,67%	31	0,79%
<b>TOTAL AREA QUIRURGICA</b>	<b>31.021</b>	<b>21.402</b>	<b>68,99%</b>	<b>19.499</b>	<b>62,86%</b>
<b>TOTAL AREA PEDIATRICA</b>	<b>563</b>	<b>284</b>	<b>50,44%</b>	<b>249</b>	<b>44,23%</b>
<b>TOTAL AREA OBSTÉTRICA</b>	<b>825</b>	<b>809</b>	<b>98,06%</b>	<b>733</b>	<b>88,85%</b>
<b>TOTAL</b>	<b>56.249</b>	<b>37.381</b>	<b>66,46%</b>	<b>33.259</b>	<b>59,13%</b>



## Técnicas Dx y Terapéuticas Continuidad Asistencial

Técnica	Act. Propia + Concertada	Solicitadas por A.P.	%	Realizadas para A.P.	%
Radiología convencional	24.648	12.972	52,63%	12.742	51,70%
Ecografías	8.522	2.002	23,49%	2.408	28,26%
Endoscopias digestivo	2.570	488	18,99%	446	17,35%
Mamografías	1.513	1	0,07%	9	0,59%
TAC	5.149	1	0,02%	3	0,06%
RMN	5.273	1	0,02%	1	0,02%
Gammagrafías	1.853	0		0	
Radiología intervencionista	342	1	0,29%	1	0,29%
Hemodinámica (Dx y Terap.)	816	0		0	

## Variación interanual de solicitudes desde Atención Primaria

ESPECIALIDAD	Solicitadas 2014	Solicitadas 2015	% Variación 2015 / 2014
Alergia	1.292	1.178	-8,82%
Cardiología	1.415	1.251	-11,59%
Dermatología	5.009	5.798	15,75%
Digestivo	1.111	1.137	2,34%
Endocrinología	825	824	-0,12%
Hematología	309	327	5,83%
M. Interna	515	514	-0,19%
Nefrología	256	187	-26,95%
Neumología	638	601	-5,80%
Neurología	1.572	1.443	-8,21%
Oncología	12	3	-75,00%
Psiquiatría	3	5	66,67%
Rehabilitación	840	700	-16,67%
Reumatología	897	910	1,45%
Otras Médicas	53	8	-84,91%
<b>TOTAL ÁREA MÉDICA</b>	<b>14.747</b>	<b>14.886</b>	<b>0,94%</b>
C. General	1.772	1.691	-4,57%
Urología	1.453	1.194	-17,83%
Traumatología	3.594	3.786	5,34%
ORL	3.294	3.257	-1,12%
Oftalmología	5.087	5.281	3,81%
Ginecología	3.646	3.906	7,13%
C. Cardíaca	2	0	
C. Máxilofacial	1.128	958	-15,07%
Estomatología	0	0	
C. Plástica	304	348	14,47%
C. Torácica	2	3	50,00%
Neurocirugía	339	331	-2,36%
C. Vascular	673	621	-7,73%
Anestesia	159	26	-83,65%
Otras Quirúrgicas	0	0	
<b>TOTAL AREA QUIRURGICA</b>	<b>21.453</b>	<b>21.402</b>	<b>-0,24%</b>
<b>TOTAL AREA PEDIATRICA</b>	<b>261</b>	<b>284</b>	<b>8,81%</b>
<b>TOTAL AREA OBSTÉTRICA</b>	<b>900</b>	<b>809</b>	<b>-10,11%</b>
<b>TOTAL</b>	<b>37.361</b>	<b>37.381</b>	<b>0,05%</b>

## Consultas solicitadas como consecuencia de la Libre Elección

ESPECIALIDAD	Primeras Consultas Solicitadas AP	Número citas ENTRANTES Libre Elección	% sobre Primeras Consultas Solicitadas AP	Número citas SALIENTES Libre Elección
Alergia	1.178	170	14,43%	196
Cardiología	1.251	115	9,19%	291
Dermatología	5.798	364	6,28%	766
Digestivo	1.137	61	5,36%	491
Endocrinología	824	63	7,65%	193
Hematología	327	0		5
M. Interna	514	62	12,06%	57
Nefrología	187	18	9,63%	22
Neumología	601	52	8,65%	103
Neurología	1.443	156	10,81%	479
Oncología	3	0		0
Psiquiatría	5	0		0
Rehabilitación	700	154	22,00%	37
Reumatología	910	153	16,81%	147
Otras Médicas	8	0		0
<b>TOTAL ÁREA MÉDICA</b>	<b>14.886</b>	<b>1.368</b>	<b>9,19%</b>	<b>2.787</b>
C. General	1.691	112	6,62%	218
Urología	1.194	69	5,78%	398
Traumatología	3.786	471	12,44%	1.331
ORL	3.257	160	4,91%	422
Oftalmología	5.281	424	8,03%	693
Ginecología	3.906	280	7,17%	523
C. Cardíaca	0	0		0
C. Infantil	0	17		53
C. Máxilofacial	958	465	48,54%	70
Estomatología	0	0		0
C. Plástica	348	0		0
C. Torácica	3	0		0
Neurocirugía	331	0		4
C. Vascul ar	621	105	16,91%	82
Anestesia	26	0		0
<b>TOTAL AREA QUIRURGICA</b>	<b>21.402</b>	<b>2.103</b>	<b>9,83%</b>	<b>3.794</b>
<b>TOTAL AREA PEDIATRICA</b>	<b>284</b>	<b>6</b>	<b>2,11%</b>	<b>58</b>
<b>TOTAL AREA OBSTÉTRICA</b>	<b>809</b>	<b>51</b>	<b>6,30%</b>	<b>108</b>
<b>TOTAL</b>	<b>37.381</b>	<b>3.528</b>	<b>9,44%</b>	<b>6.747</b>

## Otros indicadores de continuidad asistencial

INDICADOR	RESULTADO HOSPITAL
Definición de una actuación coordinada en el ámbito sociosanitario	NO
Nº especialidades con especialista consultor	5 (20%)
Porcentaje sospecha malignidad (SM) evaluadas	100%
Porcentaje valoración previa especialista evaluadas	N.A.
Revisión y actualización del procedimiento de continuidad de cuidados enfermeros	NO
Consolidación del Grupo de Coordinación Asistencial en Farmacoterapia: definición de objetivos 2015 y registro de reuniones	SI
Revisión y cumplimiento de las acciones propuestas en el plan de mejora 2014 de la entrega y registro de medicación al alta en la Urgencia, según normas establecidas	NO

## Docencia y Formación Continuada

### Docencia

- Facultades y escuelas a las que se imparte enseñanza
  - Escuela Militar de Sanidad : EMISAN
  - Facultad de Medicina Universidad de Alcalá: MED UA
  - Centro Universitario de la Defensa (CUD) (centro adscrito Univ. Alcalá)
  - Facultad de Enfermería de la Universidad Complutense
  - Universidad Rey Juan Carlos
  - Universidad de Navarra
  - CESEDEN: Centro Superior de Estudios de la Defensa Nacional.
  - Centros de Formación Profesional de la Comunidad de Madrid y de Castilla-La Mancha.(públicos y privados)
- Número de alumnos y número de profesores de cada una de ellas
  - **EMISAN:** Docencia en cursos de Formación Básica Militar, Especifica del Cuerpo Militar de Sanidad y Continuada a todo el personal sanitario del Ministerio de Defensa. El profesorado es nombrado entre todo el personal sanitario militar del Hospital Central de la Defensa (6 profesores de número y 17 profesores asociados) y de la Red Hospitalaria del Ministerio de Defensa
  - **Univ. Alcalá:** Medicina:
    - Nº Alumnos: 30 por curso (3º, 4º, 5º y 6º)... Total 120 alumnos simultáneamente
    - Nº de Profesores: 38 Profesores Asociados. 1 Titular y 1 Catedrático de Univ.
    - 215 Profesores Clínicos del Ministerio de Defensa.
  - **CUD:**
    - Nº Alumnos: 25 por curso (2º y 3º)... 50 alumnos en la actualidad
    - Nº Profesores: Los mismos que para la F. de Medicina de la UA
  - **Enfermería UCM:**
    - Nº de alumnos: 60 /año (30 alumnos simultáneamente) :2º Curso: 26 / 3º Curso: 9 /4º Curso 16 /Erasmus”:11
    - Nº de Profesores Asociados: 3
  - **CESEDEN:** 1 ponente con varias conferencias en la cátedra Almirante Don Juan de Borbón CESEDEN-Universidad Complutense.
  - **Universidad Rey Juan Carlos:** 4 tutores de prácticas externas extracurriculares del Master de Psicología General Sanitaria con 10 alumnos, 1 tutor de prácticas

externas curriculares con 1 alumno de Grado de Biología y 1 tutor de prácticas externas extracurriculares con un alumno de grado de Ciencias Ambientales.

- **Universidad de Navarra:** 1 tutor de prácticas externas curriculares de 2 alumnos de la Facultad de Farmacia de la Universidad de Navarra.
  - **Centros de Formación profesional:** tutores de prácticas FCT (formación en Centros de trabajo): 7 + personal técnico de los Servicios de Anatomía Patológica, Laboratorio de Análisis Clínicos, Radiodiagnóstico, Farmacia Hospitalaria, Enfermería, Medicina Nuclear, Oncología Radioterápica e Informática.
    - Comunidad de Madrid: 26 alumnos (16 de centros públicos y 10 de centros privados)
    - Comunidad Castilla-la Mancha: 16 (centro público)
- Formación de especialistas sanitarios: número de residentes por año durante 2015

DATOS DICIEMBRE 2015	MIRES CIVILES	MIRES MILITARES	FIRES MILITARES	PIRES MILs	ODONTOL. MILS CIR Y PR IM	OTROS: BECARIOS EXTRANJEROS	TOTALES
R1	7	1	0	0	0	0	8
R2	4	7	0	1	0	0	12
R3	10	4	1	1	0	1	17
R4	11	13	1	1	0	0	26
R5	3	5	0	0	0	1	9
<b>Totales 2015</b>	<b>35</b>	<b>30</b>	<b>2</b>	<b>3</b>	<b>0</b>	<b>2</b>	<b>72</b>

## Formación Continuada

Cursos/Jornadas/Sesiones/ Talleres	Número Horas	Número Asistentes
<b>DIVISIÓN DE ENFERMERÍA</b>		
<b>Cursos</b>		
Aprender a cuidarse para poder cuidar	23	19
Infección nosocomial	15	18
Herramientas para el autocuidado del profesional que atiende a personas que sufren	25	14
Relaciones y Comunicación	15	16
Curso de formación teórica específica del personal de la planta 22 del Hospital (2 ediciones)	5 en total	40 en total
Gestión y atención sanitaria en situaciones NRBQ(riesgo nuclear, radiológico, biológico y químico)	20	19
Relaciones interpersonales con el usuario y la familia	25	20
Farmacología clínica: analgesia y farmacología del sistema nervioso central	15	13
Relaciones interpersonales y comunicación	30	17

Counselling. Instrumento terapéutico de comunicación	20	9
Enfermería y Bioética	20	14
<b>Jornadas</b>		
V Jornada de Investigación. Premio M <sup>a</sup> Rosario Hernández Ramos	5	41
I Jornada Nacional de Auxiliares de Enfermería	7	174
III Seminario Internacional de Matronas	18	400
<b>Sesiones</b>		
Colecistectomía laparoscópica	1	50
Dosis ablativa de Iodo-131: papel del técnico en Cuidados Auxiliares de Enfermería en Medicina Nuclear.	1	50
<b>Talleres</b>		
Cine FORUM: Recurso Docente para la Bioética "Despedidas"	5	17
Enfermedad y Bioética. Casos Clínicos	10	13
Identificación y Gestión de Riesgos en el paciente Hospitalizado	15	15
Vendajes	5	9
Caminando hacia la Investigación en Fisioterapia	5	25
RCP y manejo de desfibriladores semiautomáticos. (2 ediciones)	20	30
Técnicas para manejar la ansiedad	10	15
Reanimación cardiopulmonar básica (2 ediciones)	10	28
El rol de la Enfermería en la Fisioterapia Respiratoria	5	16
Primeros auxilios en situaciones de urgencia Vital (2 ediciones)	10	29
Cuidado de las heridas. Terapia de presión negativa (VAC)	5	21
Tratamiento del dolor. Vendaje neuromuscular	10	22
Cuidados del paciente con daño cerebral sobreenvenido, con problemas de deglución	5	16
Técnicas de investigación cualitativa	15	6
Aerosolterapia	5	13
Contención mecánica	5	19
La voz. Prevención y cuidados	5	14
<b>DIVISIÓN DE GESTIÓN</b>		
<b>Cursos</b>		
Curso básico de Codificación en CIE-10 on-line	50	10
Curso de introducción a la codificación clínica	50	3
Curso de codificación en CIE-10-ES en Neoplasias y enfermedades de la sangre y órganos hematopoyéticos	30	3
Curso de codificación en CIE-10-ES en Cardiología, hipertensión arterial y enfermedad cerebrovascular.	20	2
Curso de codificación en CIE-10-ES en Aparato digestivo, tiroides y mama.	20	2
Curso de codificación en CIE-10-ES de enfermedades del Riñón y Aparato genitourinario masculino y femenino	30	2
Curso de codificación en CIE-10-ES del sistema músculo esquelético y traumatología. Codificación del dolor.	30	2

Curso de codificación en CIE-10-ES de las patologías y procedimientos más habituales por aparatos y sistemas.	40	3
Curso básico de calidad percibida	5	1
Curso experto en calidad percibida	25	1
<b>Jornadas</b>		
Agrupador APR vs AP 27	5	4
<b>Sesiones</b>		
<b>Talleres</b>		
Innovación y creatividad	8	4
<b>DIVISIÓN MÉDICA</b>		
<b>Cursos</b>		
Curso de ecografía básica musculoesquelética para médicos rehabilitadores	25	20
RCP neonatal avanzada	11	10
Desfibrilación semiautomática y RCP instrumentalizada en el hospital (2 ediciones)	34	38
VII curso de electrocardiografía clínica	18	8
Curso intermedio de Ecografía del Aparato locomotor	25	20
Curso teórico-práctico de ecografía de la región cervical	20	20
Programa de formación continuada en enfermedades (en curso)	19	50
<b>Jornadas</b>		
III Jornadas Optometristas	18	260
II Jornada de puertas abiertas: "Jornadas Invernales de Piel"	5	85
III Reunión Hospitalaria de la Sociedad castellana de Cardiología: " Toma de decisiones en antiagregación en el síndrome coronario agudo"	3	60
Jornada de medioambiente e Infección Hospitalaria: Un reto"	5	100
Jornada de sensibilización del cáncer de piel. Proyecto EUROMELANOMA 2015	3	120
Simposio "Cáncer de pulmón". Abordaje Multidisciplinar del cáncer de pulmón	3	50
Jornadas Solares. 2ª Edición	7	80
III Jornada de puertas Abiertas: "Protección solar: salud y sol"	7	80
III One Day Event	4	60
Reunión científica de presentación de la unidad de aislamiento del alto nivel (UAAN) del Hospital Central de la Defensa "Gómez Ulla"	3	70
XX Reunión Anual de la SOMIAMA: "VII Jornadas madrileñas de Atención al paciente crítico"	24	250
<b>Sesiones</b>		
<b>Talleres</b>		



SESIONES CLÍNICAS GENERALES		
SERVICIO	TÍTULO	FECHA
Cirugía General	La cirugía no es la solución	14 de enero
Neumología	Tos crónica en mujer no fumadora	21 de enero
Neurocirugía	Tumor cerebral en paciente joven. Manejo en el siglo XXI	28 de enero
Cirugía Pediátrica	Distensión abdominal en un recién nacido	4 de febrero
Otorrinolaringología	¡Uy qué nervios!	11 de febrero
Nefrología	Etiología no sospechada de síndrome nefrótico	18 de febrero
Dermatología	Nódulo cutáneo.....Enemigo persistente	25 de febrero
Urología	Aire	4 de marzo
Reumatología	Nuestro pan de cada día	11 de marzo
Neurología	Microbleeds: Una incógnita que perdura	18 de marzo
Oncología Radioterápica	Varón de 19 años con dolor de hombro	25 de marzo
Ginecología y Obstetricia	A propósito de un caso	15 de abril
Urgencias	A propósito de una analítica	22 de abril
Cardiología	La tormenta perfecta	29 de abril
Cirugía Maxilofacial	Sinusitis compleja	6 de mayo
Instituto Mixto de Investigación de la Defensa (IMIDEF)	Página Web del IMIDEF	13 de mayo
Psiquiatría	La Princesa está triste ¿ Por qué llora la princesa?	20 de mayo
Oftalmología	Afectación ocular de las enfermedades reumáticas: Abordaje multidisciplinar	27 de mayo
Endocrinología y Nutrición	Hipoglucemia grave en adultos no diabéticos (Apocalypse Now)	3 de junio
Traumatología y Ortopedia	Ciatalgía Izquierda	10 de junio
Oncología Médica	Los riesgos de ser madre	17 de junio
Alergología	Más allá de la obesidad. No todo es lo que parece	7 de octubre
Aparato Digestivo	Fallo Hepático agudo sobre hepatopatía crónica no conocida: Una causa excepcional en nuestro medio	14 de octubre
Cirugía Pediátrica	Tu hija está gorda	21 de octubre
Cirugía torácica	Un derrame de la leche	28 de octubre
Medicina Interna	Pongamos que hablo de Madrid	4 de noviembre
Cirugía Plástica	Héroes Anónimos	11 de noviembre
Medicina Intensiva	Paciente agresivo	18 de noviembre
Cirugía Vasculuar	¿Qué es eso que flota en la aorta?	25 de noviembre
Medicina Física y Rehabilitación	Está claro o no tanto	2 de diciembre
Servicio de Oncología Médica del Hospital Clínico "San Carlos" de Madrid	Consejo Genético en Cáncer. Hacia una nueva forma de diagnóstico precoz.	16 de diciembre

## Investigación

### Proyectos de investigación

Título	Financiador	Importe Financiación
Estudio epidemiológico, observacional, prospectivo, para evaluar la relación entre el grado de concordancia de las opiniones entre pacientes y médicos especialistas en el control sintomático y el riesgo futuro en pacientes con asma moderada-grave	Mundipharma Pharmaceuticals S.L.	100 € paciente reclutado
Reconocimiento de emociones complejas en trastorno bipolar: estudio comparativo con trastorno depresivo mayor y personas sin patología clínica	Investigación independiente	No financiación
Características histológicas del tumor de laringe al diagnóstico. Estudio de Supervivencia	Investigación independiente	No financiación
Estudio observacional, retrospectivo, multicéntrico para describir los fenotipos clínicos más frecuentes del paciente con asma grave persistente en tratamiento con omalizumab en práctica clínica habitual. Estudio FENOMA	NOVARTIS Farmacéutica S.A	170 € por paciente incluido
Concordancia de la información del diagnóstico y pronóstico en pacientes con cáncer y sus cuidadores. Variables predictoras	Investigación independiente	No financiación
Estudio multicéntrico para la evaluación de la validez externa en la aplicación de un algoritmo de exploración ecográfica del sistema cardiovascular fetal mediante cortes axiales (ALLESCA)	Investigación Independiente	No financiación
Tratamiento con anestesia local selectiva frente a la infiltración local combinada con corticoesteroides, en la patología degenerativa de columna	Investigación independiente	No financiación (en proceso, aún no realizado)
Estudio observacional prospectivo para la evaluación del control de la anticoagulación con antagonistas de la vitamina K en pacientes con fibrilación auricular no valvular atendidos en las consultas de cardiología. Estudio SULTAN	Bayer Hispania, S.L.	410 € por paciente evaluable completo (150 € visita basal; 100 visita seguimiento; 100 € visita final; 60 € cuestionario de preferencia)
Estudio prospectivo sobre el tratamiento de la embolia pulmonar no sospechada o insospechada en pacientes con cáncer	Academic Medical Center, University of Amsterdam, Netherlands	Memoria económica Cero
Tratamiento de las oligometástasis de cáncer de próstata mediante SBRT. Estudio fase II	GICOR (Grupo de Investigación Clínica en Oncología Radioterápica)	Memoria económica Cero
Ensayo clínico aleatorizado y cruzado de bioequivalencia de dos formulaciones de sildenafil 50 mg tras la administración de una dosis única a voluntarios sanos en ayunas	Fundación Teófilo Hernando	Memoria económica: 3816 €
La Tensión Arterial en el paciente mayor de 80 años	Investigación independiente	No financiación

Definición de los valores de creatinina sérica en neonatos sanos y en UCIN: importancia para la clasificación del daño renal agudo	Investigación independiente	No financiación
Influencia del sonido ambiental de quirófano en el nivel de ansiedad intraoperatorio del paciente	Investigación independiente	No financiación
Características del asma grave mal controlada en la Comunidad de Madrid	Investigación independiente	No financiación
Lesiones cutáneas graves asociadas a medicamentos: registro de casos para la vigilancia epidemiológica, evaluación del manejo clínico y estudio de los determinantes y mecanismos biológicos	ConsortioPIELenRed	Se ha solicitado financiación a la Agencia Española de Medicamentos y Productos Sanitarios y se preparan solicitudes de financiación para otros organismos nacionales e internacionales
Diagnóstico precoz de la agudización en pacientes con EPOC y riesgo elevado". PREVEXAR	Sociedad Española de Neumología y Cirugía Torácica (SEPAR)	No financiación
Optimización de la dosificación de vancomicina mediante el análisis de sus niveles plasmáticos	Investigación independiente	Aprobada 1000 € de financiación por IMIDEF
Monitorización bis@ a nivel frontal e infraorbitario	Investigación independiente	No financiación
Balón liberador de paclitaxel tras stent convencional vs stent liberador de fármacos en el infarto agudo con elevación de ST	Fundación Interhospitalaria para la investigación Cardiovascular	54 € paciente/visita
Enfermedad cardiovascular isquémica crónica (ECVIC). Registro a largo plazo	Investigación independiente	No financiación
Compuestos Orgánicos Volátiles	Investigación independiente	No financiación
El recordatorio de la toma de dabigatran como estrategia para favorecer el cumplimiento terapéutico en la prevención de ictus en pacientes con fibrilación auricular	Asociación grupo médico Onuba "Grumedi"	Beca de investigación Laboratorio Boehringer Ingelheim 120 € por paciente incluido en el estudio
Evaluación de la adherencia al tratamiento de inmunoterapia con extracto subcutáneo modificado a altas dosis, en la práctica clínica habitual	Merck	50 € por paciente incluido
Ensayo clínico en fase III, multicéntrico, aleatorizado, doble ciego, con doble simulación, de grupos paralelos, controlado con comparador activo y placebo, para evaluar la eficacia analgésica y seguridad de ibuprofeno arginina/tramadol 400/37.5 mg comparado con ibuprofeno 400 mg sólo, tramadol 50 mg sólo y placebo en pacientes con dolor moderado a intenso tras cirugía dental	Fundación Teófilo Hernando	1000 € por paciente
Influencia del metabolismo mineral en la función cardiovascular y el pronóstico de los pacientes con síndrome coronario agudo	Fundación Jiménez Díaz	Proyecto FIS multicéntrico P114/01567
Influencia del tratamiento con cinacalcet en los niveles del factor de crecimiento fibroblástico 23 (FGF23 y de los fragmentos de la PTH en pacientes con ERC tratados con diálisis peritoneal. Estudio DIALPER-CIN)	Hospital de la Princesa	

## Publicaciones científicas

Publicaciones (nombre de la Revista)	Número total de artículos publicados en la revista	Factor de impacto de la revista	Factor de impacto TOTAL
Reviews in clinical Gerontology	2		
Journal of Cardiology	1	2,566	2,566
Journal of Bone and Mineral Metabolism	1	2,460	2,460
Journal of Nutrition Health and Aging	1	2,996	2,996
Reumatol Clin.	1		
Med Clin	1		
Rev Esp Anesthesiol Reanim.	2		
Actas Urol Esp	1		
Acta Otorrinolaringol Esp	1		
Indian J. Surg.	1		
J Arch Mil Med.	1		
Sanidad Militar	2		
Revista de la Sociedad Española del Dolor	1		
Haematologica	1		

## Gestión económica

### Indicadores Farmacoterapéuticos

<b>Indicadores de Utilización de Medicamentos</b>	
Coste medio por paciente VIH adulto	NO DISPONIBLE
Coste biológicos en PSO	NO DISPONIBLE
Coste biológicos en ARPS	NO DISPONIBLE
Coste biológicos en EII	NO DISPONIBLE
Coste biológicos en AR	NO DISPONIBLE
Coste biológicos en ESART	NO DISPONIBLE
<b>Indicadores de Continuidad Asistencial</b>	
% DDD ARA II+Aliskiren/SRA	43,63%
Pacientes en tratamiento con estatinas de elección	61,07%
% DDD Omeprazol/Total IBP	71,32%
% EFG receta	25,09%

AR: artritis reumatoide; ARPS: Artritis psoriásica; PSO: psoriasis; ESART: espondiloartropatías; EII: enfermedad inflamatoria intestinal