



# **HOSPITAL GÓMEZ ULLA**

## **MEMORIA 2016**

# MEMORIA ANUAL DE ACTIVIDAD DEL HOSPITAL CENTRAL DE LA DEFENSA "GÓMEZ ULLA" AÑO 2016



CONSEJERÍA DE SANIDAD

Coordina:  
Secretaría General del Servicio Madrileño de Salud

© **Comunidad de Madrid**  
Edita: Servicio Madrileño de Salud

Edición electrónica  
Edición: 9/2017

Publicado en España – Published in Spain



# Índice

Presentación .....	5
Zona de Influencia .....	6
Marco geográfico .....	6
Estructura de la población.....	9
Organigrama .....	10
Recursos Humanos.....	11
Recursos Materiales.....	12
Cartera de Servicios .....	14
Especialidades disponibles .....	14
Actividad Asistencial .....	15
Hospitalización .....	15
Actividad quirúrgica .....	16
Donaciones – Trasplantes .....	17
Técnicas Utilizadas.....	18
Consultas Externas .....	20
Casuística (CMBD) .....	21
Calidad.....	24
Objetivos institucionales de calidad .....	24
Información y Atención al Paciente .....	28
Objetivos de información y atención al paciente .....	28
Reclamaciones .....	29
Continuidad Asistencial .....	30
Consultas y pruebas solicitadas y realizadas para Atención Primaria..	30
Técnicas Dx y Terapéuticas Continuidad Asistencial.....	31
Variación interanual de solicitudes desde Atención Primaria .....	32
Consultas solicitadas como consecuencia de la Libre Elección .....	33
Docencia .....	35
Gestión económica .....	46
Farmacia .....	46

## Presentación

En el año 2011 el Hospital Central de la Defensa (HCD) "Gómez Ulla" se convirtió en el Centro Hospitalario de referencia para buena parte de la población de los barrios de Aluche y Carabanchel. Podemos decir que el convenio de la Comunidad de Madrid y el Ministerio de Defensa ha conseguido que ahora, más que nunca, nuestro hospital forme parte de la vida de los vecinos de estos barrios.

Esta memoria nos permite aportar los datos que reflejan nuestra actividad asistencial, las prestaciones de las diferentes especialidades, nuestros indicadores de calidad y la docencia e investigación que realizamos. Desde el inicio de la andadura común con el SERMAS la estadística muestra el crecimiento progresivo en todas las áreas: Asistencias en el Servicio de Urgencias, actividad quirúrgica, consultas externas y hospitalización.

Durante este año se han reformado los paritorios y el Servicio de Medicina Intensiva, se ha ampliado el Servicio de Neurofisiología, se han remodelado las consultas de Cirugía Maxilofacial y se han realizado esfuerzos adicionales en el área de las enfermedades infecciosas, que complementan, el iniciado con la inauguración de la Unidad de Aislamiento de Alto Nivel. El tratamiento en la cámara hiperbárica del Servicio de Medicina Subacuática es el de referencia para la Comunidad de Madrid. La exigencia de la demanda asistencial ha propiciado la apertura de nuevas agendas de consultas monográficas. En el ámbito de la docencia se ha afianzado la formación práctica y teórica del grado de enfermería y la licenciatura de medicina de la Universidad de Alcalá en el Hospital Central de la Defensa.

En el año en curso existen diferentes proyectos como la mejora en el área de consultas externas de Traumatología, la adaptación de los baños en las plantas de hospitalización, ampliar la actividad del Hospital de día onco-hematológico y aumentar los puestos de Hemodiálisis.

Quiero aprovechar esta oportunidad para expresar mi agradecimiento a los profesionales sanitarios de los cuatro Centros de Atención Primaria que nos tienen como referencia en atención especializada y a los de nuestro Hospital por su esfuerzo diario.

Esperamos afrontar el reto que supone el compromiso de una asistencia con los mayores estándares de calidad con el esfuerzo y la motivación de todos los que trabajamos en el HCD "Gómez Ulla".

## Zona de Influencia

### Marco geográfico

**Descripción del centro:** El Hospital Central de la Defensa "Gómez Ulla" es un centro sanitario dependiente del Ministerio de Defensa, fundado en 1.896 y que, desde entonces, desarrolla la actividad asistencial en la misma ubicación sita en la Glorieta del Ejército, en Madrid. Sobre una superficie de 18 ha. Se levanta la torre de Cuidados Medios, así como el Bloque Quirúrgico y Cuidados Intensivos y los edificios de Cuidados Mínimos y Clínicas Especiales. La Unidad de Aislamiento de Alto nivel, se encuentra ubicada en la planta 22 de la Torre de Cuidados Medios. El Hospital dispone de entradas diferentes, según los tipos de asistencia: urgencias, consultas externas, clínicas especiales, rehabilitación, cuidados mínimos, muelles de carga y entrada principal, así como de un helipuerto.

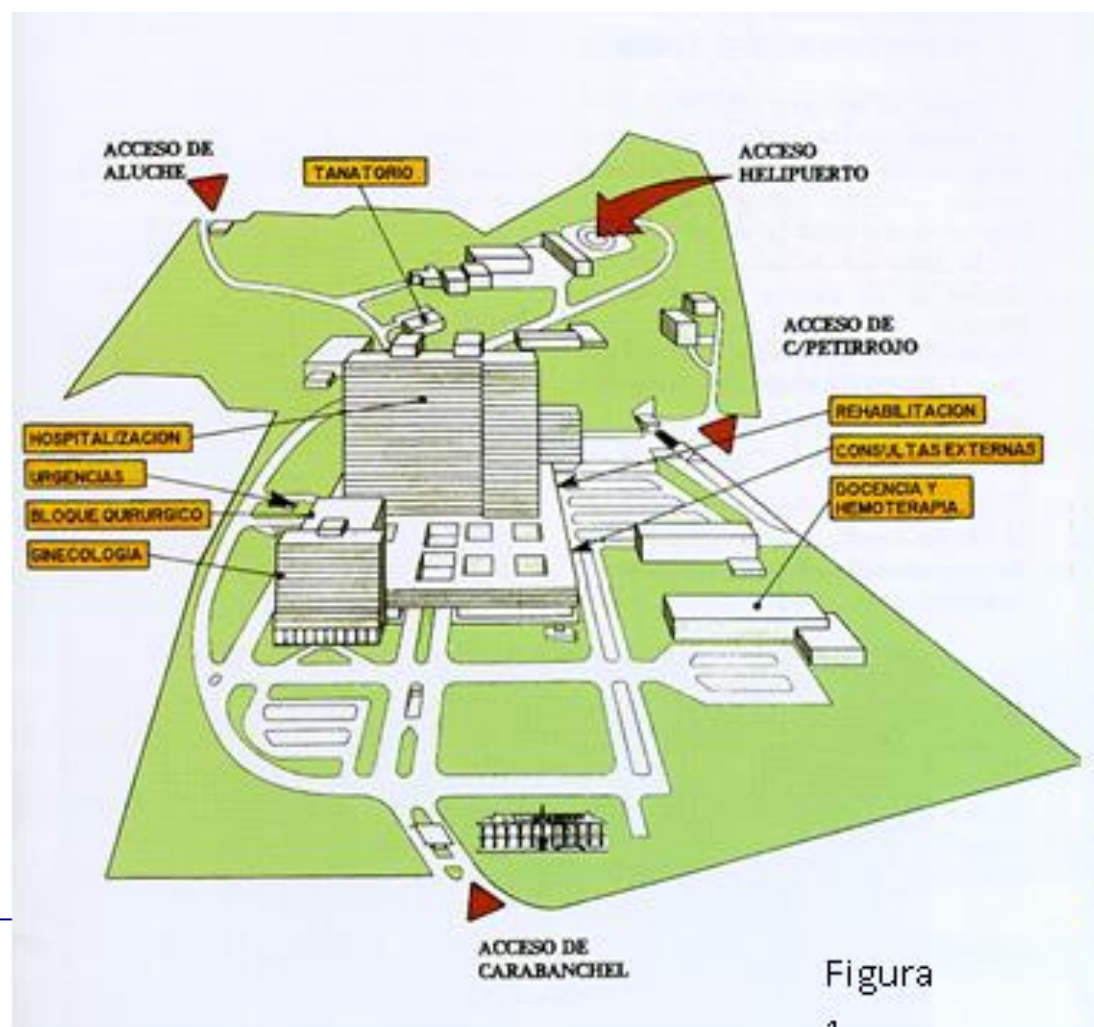

Figura

**Ubicación del Hospital:** Situado en el barrio de Carabanchel, en la Gta. del Ejército nº 1 28047 Madrid.

**Accesos:** Los servicios públicos de transporte (autobús, metro, taxi) permiten acceso desde el centro de la ciudad y las conexiones con las autopistas M-30 y M-40 el acceso desde la periferia.

Metro: Estación "Carabanchel" (línea 5-verde)

Autobuses-EMT: Línea 17 (Plaza Mayor-Parque de Europa)

Línea 35 (Plaza Mayor- Carabanchel Alto)

Interurbanos: Línea 481 (Madrid- Leganés Parque Sur)

Línea 486 (Madrid – Leganés Valdepeleyo)



Mapa de la zona de asignada:

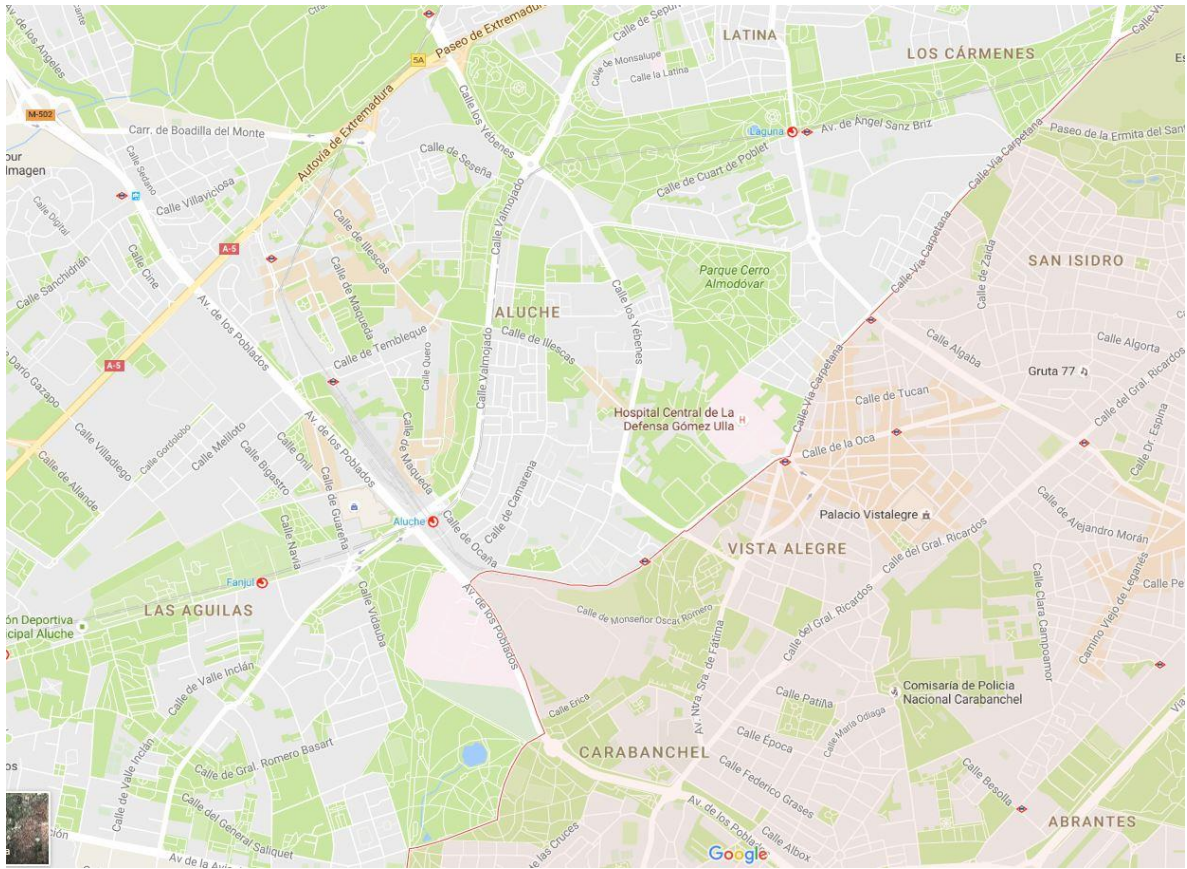



## Estructura de la población

NOMBRE CENTRO	LOCALIDAD	POBLACIÓN (31/12/2015)			
		<14	14-64	>=65	Total
C.S. LOS YÉBENES	MADRID	4.190	22.350	10.083	36.623
C.S. NTRA. SRA.de FÁTIMA	MADRID	5.299	30.126	10.318	45.743
C.S. PUERTA BONITA	MADRID	2.004	10.854	3.480	16.338
	<b>TOTAL</b>	<b>11.493</b>	<b>63.330</b>	<b>23.881</b>	<b>98.704</b>

# Organigrama

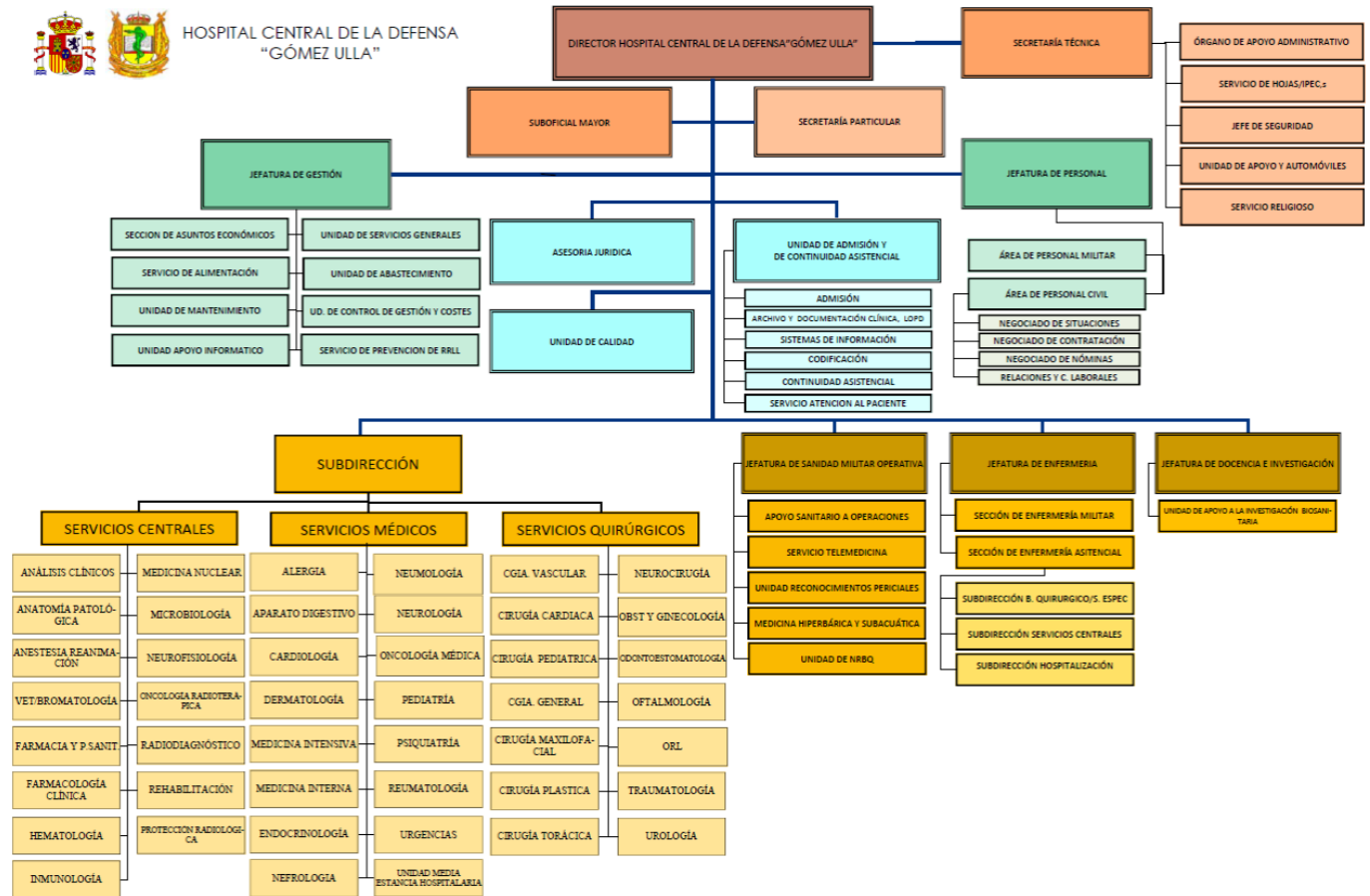

## Recursos Humanos

CATEGORÍA PROFESIONAL	AÑOS	
	2015	2016
<b>EQUIPO DIRECTIVO</b>		
Director Gerente	1	1
Director Médico	1	1
Director de Continuidad Asistencial	1	1
Subdirector Médico	3	3
Director de Gestión	1	1
Subdirector de Gestión		
Director de Enfermería	1	1
Subdirector de Enfermería	3	3
<b>DIVISIÓN MÉDICA</b>		
Facultativos	309	329
MIR	39	47
<b>PERSONAL SANITARIO</b>		
DUE	399	442
Matronas	14	14
Fisioterapeutas	19	20
Terapeutas	3	4
Técnicos	101	106
Auxiliares Enfermería	277	349
<b>PERSONAL NO SANITARIO</b>		
Grupo Técnico Función Administrativa	1	0
Grupo Gestión Función Administrativa	1	9
Grupo Administrativo y resto C	67	42
Aux. Administrativo y resto D	32	36
Celadores y resto	134	133

## Recursos Materiales

<b>CAMAS</b>	<b>2015</b>	<b>2016</b>
Camas Instaladas	475	475
<b>QUIRÓFANOS</b>	<b>2015</b>	<b>2016</b>
Quirófanos Instalados	16	16
<b>OTRAS INSTALACIONES</b>	<b>2015</b>	<b>2016</b>
Paritorios	3	3
Locales de consulta en el hospital	96	96
Locales de consulta en CEP		
<b>PUESTOS HOSPITAL DE DÍA</b>	<b>2015</b>	<b>2016</b>
Oncológico	20	20
Infeccioso-SIDA		
Geriátrico		
Psiquiátrico		
Otros Médicos	4	4
Quirúrgico	16	16
<b>HEMODIALISIS</b>	<b>2015</b>	<b>2016</b>
Número de puestos	21	21
<b>DIAGNÓSTICO POR IMAGEN</b>	<b>2015</b>	<b>2016</b>
Mamógrafos	2	2
TAC	2	2
RMN	2	2
Ecógrafos Servicio. Radiodiagnóstico	3	3
Ecógrafos Servicio Cardiología	4	4
Ecógrafos Otros Servicios	12	12
Sala convencional de Rayos X	9	9
Telemando	2	2

<b>ALTA TECNOLOGÍA</b>	<b>2015</b>	<b>2016</b>
Tomografía por emisión de positrones		
Acelerador lineal	2	2
Equipo de cobaltoterapia		
Planificador	3	3
Simulador	1	1
Gammacámara	3	3
Litotriptor	1	1
Angiógrafo digital	1	1
Sala de hemodinámica	2	2
Equipos Radiología Intervencionista	1	1

<b>OTROS EQUIPOS</b>	<b>2015</b>	<b>2016</b>
Arco Multifuncional Rx	2	2
Equipo Radioquirúrgico		
Ecocardiógrafos	4	4
Equipos Ergometría	2	2
Holter Electrocardiograma	2	2
Holter Tensión	2	2
Salas Endoscopias	7	7
Gastroscopio / Esofagoscopios	4	4
Colonoscopios / Rectoscopios	4	4
Polisomnógrafos	3	3
Electroencefalógrafos	2	2
Vídeo EEG	1	1
Electromiógrafos	2	2
Equipos Potenciales Evocados	2	2
Mesas Prona	1	1
Densitómetros	1	1
Ortopantomógrafos	1	1

## Cartera de Servicios

### Especialidades disponibles

ESPECIALIDADES	DISPONIBLES EN EL HOSPITAL	CENTRO/HOSPITAL DE REFERENCIA
Admisión y Doc. Clínica	X	
Alergología	X	
Análisis clínicos	X	
Anatomía Patológica	X	
Anestesiología y reanimación	X	
Angiología y Cirugía Vascolar	X	
Aparato Digestivo	X	
Bioquímica Clínica	X	
Cardiología	X	
Cirugía Cardiovascular	X	
Cir. Gral. y de Apto Digestivo	X	
Cir. Maxilofacial	X	
Cirugía Pediátrica	X	
Cirugía Torácica	X	
Cir. Plástica y Reparadora	X	
Dermatología Medicoquirúrgica	X	
Endocrinología y Nutrición	X	
Estomatología	X	
Farmacología Clínica	X	
Farmacia hospitalaria	X	
Geriatría		
Hematología y Hemoterapia	X	
Inmunología	X	
Medicina Familiar y Comunitaria	X	
Medicina Intensiva	X	
Medicina Interna	X	
Medicina Legal y Forense		
Medicina Nuclear	X	
Medicina Preventiva y Salud Pública	X	
Medicina del Trabajo	X	
Microbiología y Parasitología	X	
Nefrología	X	
Neumología	X	
Neurocirugía	X	
Neurofisiología Clínica	X	
Neurología	X	
Obstetricia y Ginecología	X	
Oftalmología	X	
Oncología Médica	X	
Oncología Radioterápica	X	
Otorrinolaringología	X	
Pediatría	X	
Psicología Clínica	X	
Psiquiatría	X	
Radiodiagnóstico	X	
Rehabilitación	X	
Reumatología	X	
Traumatología y C. Ortopédica	X	
Urología	X	

## Actividad Asistencial

### Hospitalización

Datos CMBD	2015	2016
Altas totales codificadas	12.321	12.015
Porcentaje de codificación	100,00%	99,62%
Estancia Media Global	8,15	7,96
Peso Medio Global	1,6260	0,9092

HOSPITALIZACION	2015	2016
Ingresos totales	10.233	10.266
Ingresos Urgentes	5.898	5.779
Ingresos Programados	4.335	4.487
Urgencias Totales	61.535	65.723
% Urgencias ingresadas	9,48%	8,70%
SESIONES HOSPITAL DE DÍA	2015	2016
Oncológico	2.738	2.517
Infeccioso-SIDA	41	205
Geriátrico	0	0
Psiquiátrico	0	0
Otros Médicos	206	543
Quirúrgico	285	389
DIÁLISIS (pacientes/mes)	2015	2016
Hemodiálisis en el hospital	36	37
Hemodiálisis en centros concertados	0	0
ACTIVIDAD OBSTÉTRICA	2015	2016
Partos por vía vaginal	399	399
Cesáreas	122	131
% Cesáreas	23,42%	24,72%

## Actividad quirúrgica

<b>ACTIVIDAD QUIRÚRGICA</b>	<b>2015</b>	<b>2016</b>
Intervenciones quirúrgicas programadas con hospitalización	3.812	3.767
Intervenciones quirúrgicas ambulatorias programadas, realizadas en quirófano	2.239	2.394
Intervenciones quirúrgicas urgentes con hospitalización	636	687
Intervenciones quirúrgicas urgentes ambulatorias	43	47
Otros procesos quirúrgicos ambulatorios realizados fuera de quirófano	5.289	4.965
Intervenciones quirúrgicas suspendidas	485	493
Tiempo disponible de quirófano (horas/mes)	1.454,25	1.527,75
Tiempo utilizado de quirófano (horas/mes)	829,67	862,50
Rendimiento quirúrgico (% ocupación quirúrgica)	57,05%	56,46%



## Donaciones – Trasplantes

Extracciones – Trasplantes	2015	2016
Trasplantes de Progenitores Hematopoyéticos	0	0
Trasplantes de Tejido Osteotendinoso	2	0
Trasplantes de Córneas	0	0
Trasplantes de Membrana Escleral	3	0
Trasplantes de Membrana Amniótica	3	1
Trasplantes de Piel	0	0
Trasplantes de Válvulas Cardíacas	0	0
Trasplantes de Segmentos Vasculares	0	0

## Técnicas Utilizadas

TÉCNICA	REALIZADAS PROPIO CENTRO	
	2015	2016
Laboratorio		
Bioquímica	2.448.217	2.788.070
Hematología	270.151	290.150
Microbiología	52.519	54.395
Inmunología	67.447	69.010
Nº de pacientes	207.880	283.965
Radiología convencional	24.648	25.918
Ecografías	8.522	8.411
Citologías	4.602	4.480
Endoscopias digestivo	2.570	2.157
Broncoscopias	0	0
Mamografías	1.513	1.661
TAC	5.149	6.015
RMN	5.273	5.758
Gammagrafías	1.853	1.666
Radiología intervencionista	342	352
PET	0	0
Litotricias	76	137
Hemodinámica cardíaca diagnóstica	333	391
Hemodinámica cardíaca terapéutica	483	603
Pacientes en tratamiento Radioterapia	0	0

## Otros Procedimientos

<b>PROCEDIMIENTOS AMBULATORIOS</b>	<b>2015</b>	<b>2016</b>
Inserción de marcapasos permanente	0	0
Revisión Marcapasos con sustitución de generador	0	0
Revisión Marcapasos sin sustitución de generador	1.054	1.291
Implante desfibriladores	25	196
Radiocirugía simple	0	0
Radiocirugía fraccionada	0	0

## Consultas Externas

ESPECIALIDAD	Primeras Consultas	Consultas Sucesivas	Total	Índice Suc/Prim	Solicitadas por A.P.	Realizadas para A.P.
Alergia	1.871	6.819	8.690	3,64	1.561	1.356
Cardiología	2.723	6.445	9.168	2,37	1.319	954
Dermatología	5.486	3.462	8.948	0,63	4.211	3.480
Digestivo	1.896	5.281	7.177	2,79	1.364	1.059
Endocrinología	1.473	4.304	5.777	2,92	884	810
Hematología	682	4.397	5.079	6,45	340	289
M. Interna	1.395	3.500	4.895	2,51	545	498
Nefrología	357	887	1.244	2,48	184	180
Neumología	1.181	3.907	5.088	3,31	578	459
Neurología	2.264	5.341	7.605	2,36	1.638	1.415
Oncología	368	4.004	4.372	10,88	1	1
Psiquiatría	195	1.576	1.771	8,08	7	6
Rehabilitación	3.702	5.488	9.190	1,48	774	623
Reumatología	1.240	3.932	5.172	3,17	938	840
Otras Médicas	1.024	5.286	6.310	5,16	11	9
<b>TOTAL ÁREA MÉDICA</b>	<b>25.857</b>	<b>64.629</b>	<b>90.486</b>	<b>2,50</b>	<b>14.355</b>	<b>11.979</b>
C. General	2.052	3.549	5.601	1,73	1.643	1.572
Urología	1.729	5.249	6.978	3,04	1.303	1.125
Traumatología	5.175	10.190	15.365	1,97	3.700	3.013
ORL	3.898	3.891	7.789	1,00	3.266	2.923
Oftalmología	5.489	11.904	17.393	2,17	4.056	3.715
Ginecología	3.612	6.347	9.959	1,76	3.657	2.852
C. Cardíaca	27	19	46	0,70	0	0
C. Infantil	370	527	897	1,42	0	0
C. Máxilofacial	1.013	1.169	2.182	1,15	900	828
Estomatología	2	20	22	10,00	0	0
C. Plástica	766	1.632	2.398	2,13	353	350
C. Torácica	96	152	248	1,58	1	1
Neurocirugía	745	2.214	2.959	2,97	419	392
C. Vascular	1.044	1.080	2.124	1,03	527	432
Anestesia	4.824	923	5.747	0,19	26	30
<b>TOTAL AREA QUIRURGICA</b>	<b>30.842</b>	<b>48.866</b>	<b>79.708</b>	<b>1,58</b>	<b>19.851</b>	<b>17.233</b>
<b>TOTAL AREA PEDIATRICA</b>	<b>684</b>	<b>1.661</b>	<b>2.345</b>	<b>2,43</b>	<b>284</b>	<b>233</b>
<b>TOTAL AREA OBSTÉTRICA</b>	<b>768</b>	<b>4.307</b>	<b>5.075</b>	<b>5,61</b>	<b>731</b>	<b>672</b>
<b>TOTAL</b>	<b>58.151</b>	<b>119.463</b>	<b>177.614</b>	<b>2,05</b>	<b>35.221</b>	<b>30.117</b>

## Casuística (CMBD)

## GRD Médicos más frecuentes

GRD	DESCRIPCIÓN	Número de casos	%	Estancia Media	Peso Medio
144	OTROS DIAGNÓSTICOS MENORES, SIGNOS Y SÍNTOMAS DE APARATO RESPIRATORIO	479	6,46%	9,51	0,5936
560	PARTO	405	5,46%	2,66	0,3132
194	INSUFICIENCIA CARDÍACA	345	4,65%	11,62	0,8354
139	OTRA NEUMONÍA	316	4,26%	10,22	0,8030
140	ENFERMEDAD PULMONAR OBSTRUCTIVA CRÓNICA	308	4,15%	11,93	0,8246
463	INFECCIONES DE RIÑÓN Y TRACTO URINARIO	300	4,04%	9,19	0,5836
254	OTROS DIAGNÓSTICOS DEL APARATO DIGESTIVO	188	2,53%	5,65	0,6023
693	QUIMIOTERAPIA	172	2,32%	2,87	0,8493
720	SEPTICEMIA E INFECCIONES DISEMINADAS	140	1,89%	13,60	1,3053
468	OTROS DIAGNÓSTICOS, SIGNOS Y SÍNTOMAS SOBRE RIÑÓN Y TRACTO URINARIO	136	1,83%	4,44	0,5307
284	TRASTORNOS DEL TRACTO Y VESÍCULA BILIAR	117	1,58%	11,11	0,7783
133	EDEMA PULMONAR Y FALLO RESPIRATORIO	113	1,52%	11,58	0,8014
663	OTRA ANEMIA Y TRASTORNOS HEMATOLÓGICOS Y DE ÓRGANOS HEMATOPOYÉTICOS	109	1,47%	9,63	0,5643
249	GASTROENTERITIS, NÁUSEAS Y VÓMITOS NO BACTERIANA	106	1,43%	7,02	0,5162
136	NEOPLASIAS RESPIRATORIAS	100	1,35%	12,15	0,8999
861	SIGNOS, SÍNTOMAS Y OTROS FACTORES QUE AFECTAN AL ESTADO DE SALUD	100	1,35%	5,48	0,4580
240	NEOPLASIA MALIGNA DIGESTIVA	95	1,28%	9,43	0,8086
143	OTRAS ENFERMEDADES RESPIRATORIAS EXCEPTO SIGNOS, SÍNTOMAS Y DIAG. MENORES	93	1,25%	7,52	0,7518
465	CÁLCULOS URINARIOS Y OBSTRUCCIÓN TRACTO URINARIO SUPERIOR ADQUIRIDO	92	1,24%	3,57	0,5116
501	DIAGNÓSTICOS DE APARATO GENITAL MASCULINO EXCEPTO NEOPLASIA	91	1,23%	2,86	0,4771
532	OTRAS ENFERMEDADES MENSTRUALES Y DEL APARATO REPRODUCTOR FEMENINO	89	1,20%	1,01	0,4383
114	ENFERMEDADES Y HERIDAS ORALES Y DENTALES	88	1,19%	1,83	0,4303
045	ACVA Y OCLUSIONES PRECEREBRALES CON INFARTO	84	1,13%	14,98	0,9370
351	OTROS DIAGNÓSTICOS DE SISTEMA MUSCULOESQUELÉTICO Y TEJIDO CONECTIVO	84	1,13%	6,04	0,5214
192	CATETERISMO CARDÍACO PARA CARDIOPATÍA ISQUÉMICA	80	1,08%	3,39	0,8751

<b>TOTAL GRDs MÉDICOS</b>	<b>7.418</b>	<b>8,7724</b>	<b>0,6780</b>
---------------------------	--------------	---------------	---------------

## GRD Quirúrgicos más frecuentes

GRD	DESCRIPCIÓN	Número de casos	%	Estancia Media	Peso Medio
228	PROCEDIMIENTOS SOBRE HERNIA INGUINAL, FEMORAL Y UMBILICAL	336	7,31%	2,14	0,7315
481	PROCEDIMIENTOS SOBRE EL PENE	176	3,83%	0,03	0,7097
263	COLECISTECTOMÍA LAPAROSCÓPICA	170	3,70%	3,04	0,9743
227	PROCEDIMIENTOS SOBRE HERNIA EXCEPTO INGUINAL, FEMORAL Y UMBILICAL	166	3,61%	3,40	0,9990
175	PROCEDIMIENTOS CARDIOVASCULARES PERCUTÁNEOS SIN IAM	160	3,48%	5,81	1,9753
171	IMPLANT. MARCAPASOS CARDIACO PERMANENTE SIN IAM, FALLO CARDIACO O SHOCK	157	3,42%	4,90	1,6094
301	SUSTITUCIÓN ARTICULACIÓN CADERA	137	2,98%	12,74	1,6317
098	OTROS PROCEDIMIENTOS SOBRE OÍDO, NARIZ, BOCA Y GARGANTA	136	2,96%	2,95	0,7884
315	PROCEDIMIENTOS SOBRE HOMBRO, CODO Y ANTEBRAZO	136	2,96%	3,93	1,0090
540	CESÁREA	128	2,78%	3,77	0,5414
302	SUSTITUCIÓN ARTICULACIÓN RODILLA	121	2,63%	7,46	1,4811
313	PROCEDIMIENTOS SOBRE RODILLA Y PARTE INFERIOR DE LA PIERNA EXCEPTO PIE	117	2,55%	5,02	1,0678
446	PROCEDIMIENTOS URETRALES Y TRANSURETRALES	116	2,52%	4,13	0,6570
221	PROCEDIMIENTOS MAYORES DE INTESTINO DELGADO Y GRUESO	101	2,20%	19,24	1,9824
308	PROCEDIMIENTOS SOBRE CADERA Y FÉMUR EXC. ARTICULACIÓN MAYOR POR TRAUMA	95	2,07%	12,13	1,3173
513	PROCEDIMIENTOS SOBRE ÚTERO Y ANEJOS PROCESO NO MALIGNO, EXCEPTO LEIOMIOMA	85	1,85%	3,36	0,8038
361	INJERTO PIEL PARA DIAGNÓSTICOS PIEL Y TEJIDO SUBCUTÁNEO	82	1,78%	4,68	1,2929
097	AMIGDALECTOMÍA Y ADENOIDECTOMÍA	77	1,68%	2,27	0,3957
225	APENDICECTOMÍA	76	1,65%	3,51	0,8193
363	PROCEDIMIENTOS SOBRE MAMA EXCEPTO MASTECTOMÍA	75	1,63%	3,39	0,9892
314	PROCEDIMIENTOS SOBRE PIE Y DEDOS DEL PIE	73	1,59%	5,27	0,9249
121	OTROS PROCEDIMIENTOS SOBRE APARATO RESPIRATORIO	66	1,44%	13,35	1,7185
226	PROCEDIMIENTOS SOBRE ANO	64	1,39%	2,53	0,6200
320	OTROS PROCEDIMIENTOS DE SISTEMA MUSCULOESQUELÉTICO Y TEJIDO CONECTIVO	61	1,33%	6,36	1,0939
544	DILATACIÓN Y LEGRADO, ASPIRACIÓN O HISTEROTOMÍA PARA DIAGNÓSTICOS OBSTÉTRICOS	61	1,33%	0,51	0,5023

<b>TOTAL GRDs QUIRÚRGICOS</b>	<b>4.597</b>	<b>6,6426</b>	<b>1,2822</b>
-------------------------------	--------------	---------------	---------------

## GRD con mayor consumo de recursos

GRD	DESCRIPCIÓN	Número de casos	%	Estancia Media	Peso Medio
175	PROCEDIMIENTOS CARDIOVASCULARES PERCUTÁNEOS SIN IAM	160	1,33%	5,81	1,9753
194	INSUFICIENCIA CARDÍACA	345	2,87%	11,62	0,8354
144	OTROS DIAGNÓSTICOS MENORES, SIGNOS Y SÍNTOMAS DE APARATO RESPIRATORIO	479	3,99%	9,51	0,5936
140	ENFERMEDAD PULMONAR OBSTRUCTIVA CRÓNICA	308	2,56%	11,93	0,8246
139	OTRA NEUMONÍA	316	2,63%	10,22	0,8030
171	IMPLANT. MARCAPASOS CARDIACO PERMANENTE SIN IAM, FALLO CARDIACO O SHOCK	157	1,31%	4,90	1,6094
228	PROCEDIMIENTOS SOBRE HERNIA INGUINAL, FEMORAL Y UMBILICAL	336	2,80%	2,14	0,7315
301	SUSTITUCIÓN ARTICULACIÓN CADERA	137	1,14%	12,74	1,6317
221	PROCEDIMIENTOS MAYORES DE INTESTINO DELGADO Y GRUESO	101	0,84%	19,24	1,9824
720	SEPTICEMIA E INFECCIONES DISEMINADAS	140	1,17%	13,60	1,3053
302	SUSTITUCIÓN ARTICULACIÓN RODILLA	121	1,01%	7,46	1,4811
463	INFECCIONES DE RIÑÓN Y TRACTO URINARIO	300	2,50%	9,19	0,5836
227	PROCEDIMIENTOS SOBRE HERNIA EXCEPTO INGUINAL, FEMORAL Y UMBILICAL	166	1,38%	3,40	0,9990
263	COLECISTECTOMÍA LAPAROSCÓPICA	170	1,41%	3,04	0,9743
693	QUIMIOTERAPIA	172	1,43%	2,87	0,8493
315	PROCEDIMIENTOS SOBRE HOMBRO, CODO Y ANTEBRAZO	136	1,13%	3,93	1,0090
560	PARTO	405	3,37%	2,66	0,3132
308	PROCEDIMIENTOS SOBRE CADERA Y FÉMUR EXC. ARTICULACIÓN MAYOR POR TRAUMA	95	0,79%	12,13	1,3173
313	PROCEDIMIENTOS SOBRE RODILLA Y PARTE INFERIOR DE LA PIERNA EXCEPTO PIE	117	0,97%	5,02	1,0678
481	PROCEDIMIENTOS SOBRE EL PENE	176	1,46%	0,03	0,7097
163	PROCEDIMIENTOS SOBRE VÁLVULAS CARDIACAS SIN CATETERISMO CARDIACO	29	0,24%	19,66	4,0401
121	OTROS PROCEDIMIENTOS SOBRE APARATO RESPIRATORIO	66	0,55%	13,35	1,7185
254	OTROS DIAGNÓSTICOS DEL APARATO DIGESTIVO	188	1,56%	5,65	0,6023
441	PROCEDIMIENTOS MAYORES SOBRE VEJIGA	51	0,42%	7,45	2,1128
098	OTROS PROCEDIMIENTOS SOBRE OÍDO, NARIZ, BOCA Y GARGANTA	136	1,13%	2,95	0,7884

<b>TOTAL GRDs</b>	<b>12.015</b>	<b>7,96</b>	<b>0,9092</b>
-------------------	---------------	-------------	---------------

## Calidad

### Objetivos institucionales de calidad

<b>Objetivo 1: Desplegar la seguridad del paciente en la organización</b>	
<b>1.1. Implantación de objetivos de seguridad del paciente en cada centro (Nº de objetivos establecidos)</b>	6
<b>1.2. Despliegue de los objetivos de seguridad del paciente en los servicios/unidades (% de servicios o unidades con al menos 2 objetivos de seguridad del paciente)</b>	80%
<b>1.3. Participación activa de directivos en reuniones o visitas a las unidades: "rondas de seguridad" (Nº de rondas de seguridad)</b>	4
<b>Objetivo 2: Impulsar prácticas seguras</b>	
2.1. Prevención de las infecciones relacionadas con la atención sanitaria: Cumplimentación ENVIN	Completo abril-junio
Densidad de incidencia de neumonía asociada a ventilación mecánica (NAV)	4,02
Densidad de incidencia de bacteriemias relacionadas con catéter venoso central (CVC)	2,1
2.2. Autoevaluación y planes de mejora de higiene de manos (Nº de planes de mejora implantados)	2
2.3. Utilización de la hoja de verificación quirúrgica (% de intervenciones quirúrgicas programadas en que se ha utilizado la lista de verificación quirúrgica)	90,0%
2.4. Implantación del sistema de identificación inequívoca de pacientes mediante pulseras en urgencias (% de pacientes con pulseras identificativas en el Servicio de Urgencias)	98,9%
<b>Objetivo 3: Revisar y mejorar los resultados clave de la organización</b>	
3.1.- Revisión del Observatorio de Resultados (Responsable nombrado e Informe de revisión)	Sí
<b>Objetivo 4: Mejorar la calidad percibida</b>	
4.1. Grado de satisfacción global de los usuarios con la atención recibida (% de pacientes satisfechos y muy satisfechos con el conjunto de la atención recibida en los segmentos estudiados)	87,98%



4.2. Implantación de acciones de mejora en las áreas priorizadas según encuesta de satisfacción 2015 (Nº de acciones implantadas)	5
4.3. Desarrollo de líneas de actuación del Comité de Calidad Percibida (Nº de líneas de actuación puestas en marcha)	9
<b>Objetivo 5: Desarrollar la gestión de calidad</b>	
5.1. Consolidación del Modelo EFQM (Nº de planes de acción implantados)	0
5.2. Desarrollo de actuaciones para la implantación, verificación y mantenimiento de sistemas de gestión ambiental	Sí
5.3. Monitorización de indicadores de gestión ambiental (Informe de monitorización)	Sí
<b>Objetivo 6: Optimizar la atención al dolor</b>	
6.1. Implantación en los servicios/unidades de las escalas de valoración del dolor (% de servicios clínicos o unidades que tienen implantadas escalas de valoración del dolor)	0,0%
6.2. Desarrollo de líneas de actuación Comités de Atención al Dolor (Nº de líneas de actuación puestas en marcha)	5

Nombre	Número integrantes	Número reuniones
Comisión Central de Calidad	4	1
Comisión contra la Violencia de Género	10	4
Comisión Seguridad del Paciente	10	4
Comisión Homologación de RRSS	10	4
Comité de Calidad Percibida	14	4
Comité del Dolor	11	4
Comité de Lactancia Materna	10	4
Comisión de Calidad de Cuidados de Enfermería	9	4
Comisión de Docencia	13	18
Comisión de Formación Continuada	9	3
Comisión de Investigación	12	8
Comisión de Farmacia y Terapéutica	15	5
Comité de Ética para la asistencia Sanitaria	14	9
Comisión Infección Hospitalaria Profilaxis y Política Antibiótica	12	5
Comité de Tumores	8	7
Comité de Transfusiones	8	2
Comisión de Archivo y Documentación Clínica	12	2
Comisión de Heridas Crónicas	8	10
Comisión de Seguridad del paciente de UCI	8	5
Comité Prevención del Tabaquismo	6	2

### **Otros Grupos de Trabajo**

Grupo PROA

Grupo de Higiene de Manos

Grupo de Procedimientos de Enfermería

Grupo de Documentación y Registros de Enfermería.

Grupo Investigación Cualitativa, Satisfacción del Usuario en Urgencias.

Grupo de Gestión de Cuidados de Enfermería Balmis.

## Otras actuaciones.

- Elaboración del protocolo de medicamentos de Alto Riesgo.
- Elaboración del protocolo de valoración del dolor.
- Elaboración del protocolo de sondaje vesical y prevención de las ITU.
- Encuesta sobre variabilidad en la canalización de vías periféricas.
- Elaboración del registro de documentos informativos técnicos dirigidos a pacientes.
- Certificación ISO 9001-2015 UAAN.
- En Consultas externas se ha mejorado la señalización del recorrido por el pasillo hacia las exploraciones de cardiología y las consultas de Dermatología y Endocrinología por medio de líneas de color en el suelo. Se han realizado mejoras en las consultas de Traumatología y Rehabilitación, con instalaciones nuevas, más espaciosas.
- A lo largo del año 2016 se ha preparado la implantación del uso de las escalas de valoración del dolor en los 20 servicios y en este año 2017 ya se iniciado su uso.
- Se ha realizado un estudio cualitativo sobre "La percepción los usuarios atendidos en el servicio de Urgencias del Hospital Central de la Defensa "

## Información y Atención al Paciente

### Objetivos de información y atención al paciente

INDICADOR	META	CUMPLIMIENTO
Acciones de mejora desarrolladas en las áreas priorizadas según los 5 motivos de reclamación más frecuente	Al menos 5	6
Porcentaje de reclamaciones contestadas en menos de 30 días hábiles	98%	95.53%
Porcentaje de habitaciones que disponen de Guía de Acogida para pacientes hospitalizados y acompañantes	95%	99%
Porcentaje de implantación de protocolos de información asistencial	95%	95%
Porcentaje de entrega de Guías de Atención al Duelo dirigida a familiares y allegados de pacientes fallecidos	95%	100%
Porcentaje de documentos informativos dirigidos a pacientes incluidos en registro específico	95%	98%
Implementación de acciones de mejora en relación con el Proceso de Atención Integral al Paciente Oncológico (PAIPO)	Al menos 3 acciones de mejora de entre los ámbitos especificados	3
Aplicación de la resolución de acompañamiento en el servicio de urgencias	75%	100%
Reuniones mantenidas por el Comité de Ética para la Asistencia Sanitaria (CEAS) del centro o institución	Al menos 10 reuniones/año	9

## Reclamaciones

	2015	2016	Δ	%Δ	% <= 30 días
<b>RECLAMACIONES</b>	668	586	-82	-12,28%	94,86%

### Principales motivos de reclamaciones año 2015.

MOTIVO	Nº	%	% ACUMULADO
Disconformidad con la Asistencia	240	40,96%	40,96%
Demora en consultas o pruebas diagnósticas	119	20,31%	61,26%
Trato Personal	47	8,02%	69,28%
Desacuerdo con Organización y Normas	43	7,34%	76,62%
Retraso en la atención	27	4,61%	81,23%

## Continuidad Asistencial

### Consultas y pruebas solicitadas y realizadas para Atención

#### Primaria

ESPECIALIDAD	Primeras Consultas	Solicitadas por A.P.	%	Realizadas para A.P.	%
Alergia	1.871	1.561	83,43%	1.356	72,47%
Cardiología	2.723	1.319	48,44%	954	35,03%
Dermatología	5.486	4.211	76,76%	3.480	63,43%
Digestivo	1.896	1.364	71,94%	1.059	55,85%
Endocrinología	1.473	884	60,01%	810	54,99%
Hematología	682	340	49,85%	289	42,38%
M. Interna	1.395	545	39,07%	498	35,70%
Nefrología	357	184	51,54%	180	50,42%
Neumología	1.181	578	48,94%	459	38,87%
Neurología	2.264	1.638	72,35%	1.415	62,50%
Oncología	368	1	0,27%	1	0,27%
Psiquiatría	195	7	3,59%	6	3,08%
Rehabilitación	3.702	774	20,91%	623	16,83%
Reumatología	1.240	938	75,65%	840	67,74%
Otras Médicas	1.024	11	1,07%	9	0,88%
<b>TOTAL ÁREA MÉDICA</b>	<b>25.857</b>	<b>14.355</b>	<b>55,52%</b>	<b>11.979</b>	<b>46,33%</b>
C. General	2.052	1.643	80,07%	1.572	76,61%
Urología	1.729	1.303	75,36%	1.125	65,07%
Traumatología	5.175	3.700	71,50%	3.013	58,22%
ORL	3.898	3.266	83,79%	2.923	74,99%
Oftalmología	5.489	4.056	73,89%	3.715	67,68%
Ginecología	3.612	3.657	101,25%	2.852	78,96%
C. Cardíaca	27	0		0	
C. Infantil	370	0		0	
C. Máxilofacial	1.013	900	88,85%	828	81,74%
Estomatología	2	0		0	
C. Plástica	766	353	46,08%	350	45,69%
C. Torácica	96	1	1,04%	1	1,04%
Neurocirugía	745	419	56,24%	392	52,62%
C. Vascular	1.044	527	50,48%	432	41,38%
Anestesia	4.824	26	0,54%	30	0,62%
<b>TOTAL AREA QUIRURGICA</b>	<b>30.842</b>	<b>19.851</b>	<b>64,36%</b>	<b>17.233</b>	<b>55,88%</b>
<b>TOTAL AREA PEDIATRICA</b>	<b>684</b>	<b>284</b>	<b>41,52%</b>	<b>233</b>	<b>34,06%</b>
<b>TOTAL AREA OBSTÉTRICA</b>	<b>768</b>	<b>731</b>	<b>95,18%</b>	<b>672</b>	<b>87,50%</b>
<b>TOTAL</b>	<b>58.151</b>	<b>35.221</b>	<b>60,57%</b>	<b>30.117</b>	<b>51,79%</b>

## Técnicas Dx y Terapéuticas Continuidad Asistencial

Técnica	Act. Propia + Concertada	Solicitadas por A.P.	%	Realizadas para A.P.	%
Radiología convencional	25.918	13.734	52,99%	13.535	52,22%
Ecografías	8.411	1.800	21,40%	2.075	24,67%
Endoscopias digestivo	2.157	731	33,89%	623	28,88%
Broncoscopias	0	0		0	
Mamografías	1.661	3	0,18%	2	0,12%
TAC	6.015	0		0	
RMN	5.758	2	0,03%	2	0,03%
Gammagrafías	1.666	0		0	
Radiología intervencionista	352	0		0	
PET	0	0		0	
Hemodinámica (Dx y Terap.)	994	0		0	

## Variación interanual de solicitudes desde Atención Primaria

ESPECIALIDAD	Solicitadas 2015	Solicitadas 2016	% Variación 2016 / 2015
Alergia	1.178	1.561	32,51%
Cardiología	1.251	1.319	5,44%
Dermatología	5.798	4.211	-27,37%
Digestivo	1.137	1.364	19,96%
Endocrinología	824	884	7,28%
Hematología	327	340	3,98%
M. Interna	514	545	6,03%
Nefrología	187	184	-1,60%
Neumología	601	578	-3,83%
Neurología	1.443	1.638	13,51%
Oncología	3	1	-66,67%
Psiquiatría	5	7	40,00%
Rehabilitación	700	774	10,57%
Reumatología	910	938	3,08%
Otras Médicas	8	11	37,50%
<b>TOTAL ÁREA MÉDICA</b>	<b>14.886</b>	<b>14.355</b>	<b>-3,57%</b>
C. General	1.691	1.643	-2,84%
Urología	1.194	1.303	9,13%
Traumatología	3.786	3.700	-2,27%
ORL	3.257	3.266	0,28%
Oftalmología	5.281	4.056	-23,20%
Ginecología	3.906	3.657	-6,37%
C. Máxilofacial	958	900	-6,05%
C. Plástica	348	353	1,44%
C. Torácica	3	1	-66,67%
Neurocirugía	331	419	26,59%
C. Vascular	621	527	-15,14%
Anestesia	26	26	0,00%
<b>TOTAL AREA QUIRURGICA</b>	<b>21.402</b>	<b>19.851</b>	<b>-7,25%</b>
<b>TOTAL AREA PEDIATRICA</b>	<b>284</b>	<b>284</b>	<b>0,00%</b>
<b>TOTAL AREA OBSTÉTRICA</b>	<b>809</b>	<b>731</b>	<b>-9,64%</b>
<b>TOTAL</b>	<b>37.381</b>	<b>35.221</b>	<b>-5,78%</b>



## Consultas solicitadas como consecuencia de la Libre Elección

ESPECIALIDAD	Primeras Consultas Solicitadas AP	Número citas ENTRANTES Libre Elección	% sobre Primeras Consultas Solicitadas AP	Número citas SALIENTES Libre Elección
Alergia	1.561	294	18,83%	147
Cardiología	1.319	120	9,10%	430
Dermatología	4.211	323	7,67%	1.298
Digestivo	1.364	81	5,94%	470
Endocrinología	884	91	10,29%	188
Hematología	340	2	0,59%	1
M. Interna	545	74	13,58%	99
Nefrología	184	20	10,87%	27
Neumología	578	88	15,22%	113
Neurología	1.638	177	10,81%	525
Oncología	1	0		0
Psiquiatría	7	0		0
Rehabilitación	774	170	21,96%	52
Reumatología	938	143	15,25%	183
Otras Médicas	11	0		0
<b>TOTAL ÁREA MÉDICA</b>	<b>14.355</b>	<b>1.583</b>	<b>11,03%</b>	<b>3.533</b>
C. General	1.643	113	6,88%	190
Urología	1.303	91	6,98%	417
Traumatología	3.700	485	13,11%	1.647
ORL	3.266	247	7,56%	509
Oftalmología	4.056	321	7,91%	1.084
Ginecología	3.657	330	9,02%	643
C. Cardíaca	0	0		0
C. Infantil	0	18		46
C. Máxilofacial	900	414	46,00%	73
Estomatología	0	0		0
C. Plástica	353	0		0
C. Torácica	1	0		0
Neurocirugía	419	0		4
C. Vascular	527	75	14,23%	113
Anestesia	26	0		0
<b>TOTAL AREA QUIRURGICA</b>	<b>19.851</b>	<b>2.094</b>	<b>10,55%</b>	<b>4.726</b>
<b>TOTAL AREA PEDIATRICA</b>	<b>284</b>	<b>12</b>	<b>4,23%</b>	<b>51</b>
<b>TOTAL AREA OBSTÉTRICA</b>	<b>731</b>	<b>44</b>	<b>6,02%</b>	<b>149</b>
<b>TOTAL</b>	<b>35.221</b>	<b>3.733</b>	<b>10,60%</b>	<b>8.459</b>

## Otros indicadores de continuidad asistencial

INDICADOR	RESULTADO HOSPITAL
Definición de una actuación coordinada en el ámbito sociosanitario	SI
Nº de especialidades con especialista consultor	6 (24 % )
Porcentaje sospecha malignidad (SM) evaluadas	100%
Porcentaje valoración previa especialista evaluadas	80%
Revisión y actualización del procedimiento de continuidad de cuidados enfermeros	SI
Consolidación del Grupo de Coordinación Asistencial en Farmacoterapia: definición de objetivos 2016 y registro de reuniones	SI
Revisión y cumplimiento de las acciones propuestas en el plan de mejora 2015 en la Urgencia	NO

## Docencia

### Docencia

- Facultades y escuelas a las que se imparte enseñanza

Escuela Militar de Sanidad: EMISAN

Facultad de Medicina Universidad de Alcalá: MED UA

Centro Universitario de la Defensa (CUD) (centro adscrito Univ. Alcalá)

Facultad de Enfermería de la Universidad Complutense

Universidad Rey Juan Carlos

Universidad de Navarra

CESEDEN: Centro Superior de Estudios de la Defensa Nacional.

Centros de Formación Profesional de la Comunidad de Madrid y de Castilla-La Mancha. (públicos y privados)

- Número de alumnos y número de profesores de cada una de ellas

**EMISAN:** Docencia en cursos de Formación Básica Militar, Específica del Cuerpo Militar de Sanidad y Continuada a todo el personal sanitario del Ministerio de Defensa. El profesorado es nombrado entre todo el personal sanitario militar del Hospital Central de la Defensa (6 profesores de número y 17 profesores asociados) y de la Red Hospitalaria del Ministerio de Defensa

**Univ. Alcalá:** Medicina: ■ N° Alumnos: 30 por curso (3º, 4º, 5º y 6º)... Total 120 alumnos simultáneamente

N° de Profesores: 41 Profesores Asociados. 1 Titular y 1 Catedrático de Univ.  
215 Profesores Clínicos del Ministerio de Defensa.

**CUD:** N° Alumnos: 25 por curso (2º, 3º, 4º y 5º)... 100 alumnos en la actualidad  
N° Profesores: Los mismos que para la F. de Medicina de la UAH

**Enfermería UCM:** N° de alumnos: 60 /año (30 alumnos simultáneamente):2º Curso: 26 / 3º Curso: 9 /4º Curso 16 /Erasmus":11  
N° de Profesores Asociados: 3

**CESEDEN:** 1 ponente con varias conferencias en la cátedra Almirante Don Juan de Borbón CESEDEN-Universidad Complutense.

**Universidad Rey Juan Carlos:** 4 tutores de prácticas externas extracurriculares del Master de Psicología General Sanitaria con 10 alumnos, 1 tutor de prácticas

- Formación de especialistas sanitarios: número de residentes por año durante 2016

DATOS DICIEMBRE 2016	MIRES	MAFES	FAFES	PAFES	OTROS: BECARIOS EXTRANJEROS	TOTALES
R1	9	1	1	1	0	12
R2	88	2	1	1	0	12
R3	5	5	0	1	1	11
R4	5	6	0	0	0	11
R5	2	4	0	0	0	6
<b>Totales 2016</b>	<b>29</b>	<b>18</b>	<b>2</b>	<b>3</b>	<b>1</b>	<b>52</b>

## Formación Continuada

Cursos/Jornadas/Sesiones/ Talleres	Número Horas	Número Asistentes
<b>DIVISIÓN DE ENFERMERÍA</b>		
<b>Cursos</b>		
Atención a personas en situaciones especiales y/o urgencias quirúrgicas	10	35
El Técnico en cuidados auxiliares de Enfermería en la Unidad de Urgencias	20	20
Administración de medicamentos y manejo de productos sanitarios	15	19
Herramientas para el autocuidado del profesional que atiende a personas que sufren.	20	14
El Técnico en cuidados auxiliares de Enfermería en el área quirúrgica	20	18
Relaciones y Comunicación	15	17
Atención de Enfermería en salud mental a la persona, familia y grupos sociales.	5	37
Relaciones Interpersonales y Comunicación	30	14
Enfermería y Bioética	20	15
Infección Nosocomial	15	21
<b>Seminarios</b>		
Seguridad del paciente	5	26
Reflexiones sobre la práctica clínica. Aprendiendo de lo cotidiano	5	19
<b>Jornadas</b>		
II Jornada Nacional de Auxiliares de Enfermería	7	313
<b>Sesiones</b>		
Enfermería de referencia en el cuidado de heridas crónicas y ostomías	1	50
Percepción de los pacientes de la atención recibida en nuestro centro	1	50
Sesión de Educación sobre las infecciones relacionadas con la atención sanitaria y la higiene de las manos para instructores, observadores y profesionales sanitarios	5	14
Sesión de Educación sobre las infecciones relacionadas con la atención sanitaria y la higiene de las manos para instructores, observadores y profesionales sanitarios	5	16
Sesión de Educación sobre las infecciones relacionadas con la atención sanitaria y la higiene de las manos para instructores, observadores y profesionales sanitarios	5	17

Sesión de Educación sobre las infecciones relacionadas con la atención sanitaria y la higiene de las manos para instructores, observadores y profesionales sanitarios	5	23
Sesión de Educación sobre las infecciones relacionadas con la atención sanitaria y la higiene de las manos para instructores, observadores y profesionales sanitarios	5	15
Día Mundial de las úlceras por presión	2	70
<b>Talleres</b>		
Primeros auxilios en situaciones de urgencia vital	5	11
Movilización de pacientes y mecánica corporal	10	16
Evaluación de la calidad de los cuidados de Enfermería. Medir para mejorar	15	16
Cuidado de las heridas. Terapia de presión negativa (VAC).	5	18
Identificación y gestión de riesgos en el paciente hospitalizado	15	18
Reanimación cardiopulmonar básica. 1ª Edición	5	10
Enfermería y Bioética. Casos Clínicos	10	14
RCP y manejo de desfibriladores semiautomáticos. 1ª Edición	10	10
Aerosolterapia	5	14
Tratamiento del dolor. Vendaje neuromuscular	10	17
Contención mecánica	5	13
Reanimación cardiopulmonar básica. 2º Edición	5	12
Técnicas para manejar la ansiedad	10	16
Primeros auxilios en situaciones de Urgencia vital. Reanimación Cardiopulmonar (RCP) Básica	5	13
<b>DIVISIÓN MÉDICA</b>		
<b>Cursos</b>		
Curso Adquisición de habilidades microquirúrgicas	28	5
II Curso básico de Ecografía del Aparato Locomotor	25	16
Curso de Monitor de Instrucción en el empleo del equipo de protección individual (EPI) en el ámbito sanitario	50	26
Gestión Clínica. 1ª Edición	13	35
Gestión Clínica. 2ª Edición	13	35
RCP Neonatal avanzada	12	14
Desfibrilación semiautomática y RCP instrumentalizada en el hospital (4º Edición)	17	20
Programa de formación continuada en enfermedades infecciosas. 1ª Edición	16	16
Curso intermedio de Ecografía del Aparato Locomotor	25	16
VIII Curso de Electrocardiografía Clínica	18	18
Manejo conservador intervencionista de la patología del hombro	13	8
Desfibrilación semiautomática y RCP instrumentalizada en el Hospital. 5º Edición.	17	15
Curso Básico de Ecografía del Aparato Locomotor	10	22
Curso de Adquisición de Habilidades Microquirúrgicas.	44	8

15.-"IV Curso de Regeneración y Reconstrucción de los Maxilares	10	200
Programa de formación continuada en enfermedades infecciosas. 2º Edición	17	16
Programa de formación continuada en Medicina Interna. 1ª Edición	16	18
Taller Práctico de infiltración de onabotulinumtoxina en espasticidad	6	8
Curso Acogida residentes 2016	36	12
Curso Básico de Protección Radiológica	10	12
Programa Balmis.	5	7
Programa Balmis.	5	5
Prevención Riesgos Laborales	5	12
DESA y RCP instrumentalizada en el hospital.	16	17
Responsabilidad Médica. Consentimiento Informado	2	15
18º curso "La clínica y la radiología de tórax.	20	12
XII curso de Metodología de la Investigación	24	12
Infecciones en Urgencias	4	11
<b>Jornadas</b>		
Jornada Monográfica. Infección Periprótésica Hoy. Organizador: Servicio De Cirugía Ortopédica Y Traumatología	5	80
Jornada Científica. Presentación De Tesis Doctoral	6	60
'XXXVIII Congreso De La Sociedad Española De Medicina Ortopédica, Osteopática Y Manual	10 al 13 de noviembre	100
Etk Meeting Day: Training Day En Carga Inmediata. Digitalización Estética Y Coaching Dental	9	200
I Day Meeting Event	4	200
<b>Sesiones</b>		
IV Reunión hospitalaria de la sociedad castellana de cardiología. Toma de decisiones en antiagregación en el síndrome coronario agudo	3	31
Reunión interhospitalaria de física médica	4,5	95
IRAS (infecciones relacionadas con la asistencia sanitaria): la preocupación en un nuevo tiempo	5	80
<b>Talleres</b>		
Taller Práctico de infiltración de onabotulinumtoxina en espasticidad	6	8
<b>SESIONES CLÍNICAS GENERALES</b>		
<b>SERVICIO</b>	<b>TÍTULO</b>	<b>FECHA</b>
Cirugía General y del Aparato Digestivo	Una complicación inesperada de una cirugía abdominal	13 de enero.
Neumología	No todos los derrames son así	20 de enero.

Neurocirugía	Cervico-braquialgia atípica	27 de enero.
Pediatría	Niña de 5 años con infección de vías respiratorias, que presenta evolución inusual.	3 de febrero.
Cirugía Maxilofacial.	Bultoma parotídeo.	10 de febrero.
Nefrología	Siete casos publicados hasta la fecha	17 de febrero.
Dermatología	Lo que la piel esconde'	24 de febrero.
SESIÓN CONJUNTA SERVICIOS MÉDICOS-QUIRÚRGICOS.	Asistencia compartida. Definición y resultados	25 de febrero.
Urología	Urología en blanco	2 de marzo.
Reumatología	Al borde de un ataque de nervios	9 de marzo.
Neurología	Deterioro cognitivo rápidamente progresivo	16 de marzo.
Oncología Radioterápica.	SBRT (Stereotactic body radiation therapy) hepática	6 de abril.
Ginecología y Obstetricia.	El origen de las masas	13 de abril
Urgencia	Aspectos legales de la medicina de Urgencias. A propósito de casos clínicos	20 de abril.
Cardiología	3 en raya	27 de abril.
Medicina Nuclear.	No es oro todo lo que reluce	4 de mayo.
Otorrinolaringología.	Problemas en los senos (paranasales)	11 de mayo.
Psiquiatría	Caso clínico de Psiquiatría	18 de mayo.
Oftalmología	Diagnóstico diferencial de las neuropatías ópticas	25 de mayo.
Endocrinología y Nutrición.	Nueva técnica en el tratamiento del nódulo tiroideo	1 de junio.
Cirugía Ortopédica y Traumatología.	Dolor en pierna derecha	8 de junio.
Sección de Infecciosas	Infección: La otra cara de la inmunoterapia. Presentación del Programa Proa	15 de junio.
Alergología	En tierra de nadie	5 de octubre.
Aparato Digestivo.	Pancreatitis aguda de repetición	19 de octubre.
Pediatría.	Niño con alteración del nivel de conciencia	26 de octubre.
Cirugía Torácica.	Otras causas de disnea.	2 de noviembre.
Medicina Interna.	Varón de 83 años con debilidad.	16 de noviembre.
Medicina Intensiva.	Alteración de la conducta en paciente anciano.	23 de noviembre.
Cirugía Plástica.	El pie equino postraumático ¿Una secuela definitiva?'. 30 de noviembre.	7 de diciembre.
Angiología y Cirugía Vascular.	Abdomen agudo en zona de operaciones	7 de diciembre.
Medicina Física y Rehabilitación.	Porque la talalgia no siempre es fascitis plantar	14 de diciembre.

## Investigación

### Proyectos de investigación

Título	Financiador	Importe Financiación
Evaluación Y Comparación del Efecto Sobre El Rendimiento Cognitivo Inducido por la Privación de Sueño En Residentes de Medicina, a la salida de la Guardia y tras una noche de descanso		
Aloinmunización Frente a Glóbulos Rojos en Pacientes con Diagnostico de Síndrome Mielodisplásico y Leucemia Aguda Transfundidos, desde 2010 a 2015, en el HCD "Gómez Ulla"		
Análisis Mediante Potenciometria de Fármacos Anestésicos Sometidos a Condiciones Climáticas de la Antártida		
Análisis Mediante Tromboelastografía de Plaquetas Estándar, Plaquetas Congeladas y Plaquetas Atemperadas	UAH	
Características del Cáncer de Laringe Diagnostico en la CAU. Estudio de Supervivencia		
Balón Liberador de Paclitaxel con Stent Convencional Vs- Stent Liberador de Fármacos en El IAM con Derivación St		
Bacteriemias y Fungemias : Epidemiología, Resistencia Frente a Antimicrobianos y Factores de Riesgo Relacionados con la Adquisición en el HCD		
Concordancia Radio-Histológica en Meningiomas Intracraneales		
Crecimiento Intrauterino Restringido: Evolución Antropométrica hasta el Año de Vida Según el Tipo de Lactancia.		
Cuantificación de Sobrecarga Férrica en Hígado con Resonancia Magnética. Valoración de la Calidad de la Técnica en Hígado Esteatosis		
Desarrollo de Nuevos Medicamentos: Análisis Descriptivo Año 2015		
Descripción Clínica y Epidemiológica de las Infecciones Por enterobacterias Productoras de Carbapenemasas en el HCD		
Diseño, Obtención y Evaluación de la Eficacia Y Seguridad de Hidrolizados de Proteínas/Clara de Huevo para Controlar Distintas Alteraciones Asociadas Al Síndrome Metabólico.	Ministerio De Economía Y Competitividad. Dirección General De Investigación Y Gestión Del Plan Nacional De I+ D+ I.	
Efectividad de Tratamiento Neoadyuvante Radioterapia-Cadecitasbina en la Disminución del estadiaje del Cáncer de recto En El HCD		
Efectos de La Oxigenoterapia Hiperbárica en la Osteonecrosis Mandibular por Bifosfonatos.		



Título	Financiador	Importe Financiación
El Tabaquismo como Juicio Diagnóstico		
Enfermedad Tromboembólica Venosa Aguda en UCI. Utilidad de Escalas Pronósticos, Biomarcadores Ultrasensibles y Ecocardiografía		
Ensayo Clínico Aleatorio, Abierto y Cruzado de Bioequivalencia de Dos Formulaciones de Paracetamol (Paracetamol 500 Mg Granulado Orodispersable Versus Efferalgan Odis 500 Mg. Comprimidos Bucodispersables) tras su Administración Oral en Dosis Única A		
Ensayo Clínico Aleatorizado y Cruzado para Evaluar la Biodisponibilidad Entre 200/30 Mg de Ibuprofeno/Pseudoefedrina Hcl 20-3 Mg/MI Suspensión Oral y 200 Mg De Junifen 20 Mg/MI Suspensión Oral Sabor Naranja (Ibuprofeno) Más 30 Mg De Sudafed Descongestivo Líquido (Pseudoefedrina) tras su Administración Oral en Dosis Única a voluntarios sanos en ayunas	Fundación Teófilo Hernando	
Ensayo Clínico Aleatorizado, abierto y cruzado de Biodisponibilidad y Tolerancia de tres Formulaciones Intravenosas de Ibuprofeno(Arginato) Tramadol comparadas Con Una Concentración Oral De Dosis Fijas De Ibuprofeno, Tramadol tras la Administración de una Dosis Única a voluntarios sanos en ayunas		
Ensayo Clínico Aleatorizado, Abierto y Cruzado de Biodisponibilidad de Tramadol y Tolerabilidad de Tres Formulaciones Intravenosas de Ibuprofeno (Arginato)/Tramadol comparadas con una Combinación Oral de Dosis Fijas de Ibuprofeno (Arginato)/Tramadol tras la administración de una Dosis Única a voluntarios sanos en ayunas	Fundación Teófilo Hernando	
Ensayo Clínico Aleatorizado, Abierto y Cruzado de Bioequivalencia de dos Formulaciones de Espiramicina / Metronidazol (Metronidazol / Espiramicina 250 Mg/1,5 Mui Comprimidos Recubiertos con Película Versus Birodogyl® Comprimidos Recubiertos con Película) tras su Administración Oral en Dosis Única (250 Mg/1,5 Mui) a voluntarios sanos en ayunas	Fundación Teófilo Hernando	
Ensayo Clínico Aleatorizado, Abierto y Cruzado De Bioequivalencia de dos Formulaciones de Ibuprofeno 400 Mg (Ibuprofeno 400 Mg Polvo Oral frente a Dalsy® 400 Mg comprimidos recubiertos con Película) tras su Administración Oral en Dosis Única a voluntarios sanos con comida	Fundación Teófilo Hernando	
Ensayo Clínico Aleatorizado, Abierto y Cruzado de Bioequivalencia de dos Formulaciones de Paracetamol (Paracetamol 500 Mg Granulado Oro Dispersable Versus Efferalgan Odis 500 Mg Comprimidos Bucodispersables) tras su Administración Oral en Dosis Única a voluntarios sanos en ayunas	Fundación Teófilo Hernando	
Ensayo Clínico Aleatorizado, Abierto y Cruzado de Bioequivalencia de dos Formulaciones de Ranitidina (Ranitidina 40 Mg/MI Solución Oral Versus Zantac Jarabe) tras su Administración Oral en Dosis Única (300 Mg) a voluntarios sanos en ayunas	Fundación Teófilo Hernando	
Ensayo Clínico Aleatorizado, Abierto y Cruzado de Biosimulaciones de 2 Formulaciones de Ranitidina (Ranitidina		

Título	Financiador	Importe Financiación
40 Mg./ MI Solución Oral Vs Zantac jarabe) tras su Administración Oral en Dosis Única en voluntarios sanos		
Ensayo Clínico Aleatorizado, Abierto y Cruzado de Biosimulaciones de 2 formulaciones de Metronidazol/ Espiramicina (250mg/1´ 5 Nvi) tras su Administración Oral en Dosis Única en voluntarios sanos en ayunas		
Ensayo Clínico Aleatorizado, y Cruzado para Evaluar la Biodisponibilidad de Ibuprofeno/Fenilefrina Hcl 40-1 Mg/MI Suspensión Oral Versus Ibuprofeno/ Fenilefrina Hcl 200mg/5mg Comprimidos tras su Administración Oral en Dosis Única a voluntarios sanos en ayunas	Fundación Teófilo Hernando	
Ensayo Clínico Unicéntrico Abierto, Aleatorizado Y Cruzado Bioequivalencia de las Formulaciones de Metopimazina 7,5mg tras su Administración Oral en Dosis Única a voluntarios sanos en ayunas		
Ensayo Clínico Unicéntrico Abierto, Aleatorizado y Cruzado bioequivalencia de las Formulaciones de Ibuprofeno 400mg tras su Administración Oral en Dosis Única a voluntarios sanos con comida		
Ensayo Clínico Unicéntrico, Abierto, Aleatorizado y Cruzado de Bioequivalencia de Dos Formulaciones de Metopimazina 7,5 Mg tras su Administración Oral en Dosis Única a voluntarios sanos en ayunas	Fundación Teófilo Hernando	
Epidemiología Descriptiva y Análisis de Supervivencia del Cáncer de Riñón en los Hospitales Públicos de la Comunidad Autónoma de Madrid.		
Estudio Aleatorizado sobre la Eficacia de la Coronariografía Urgente en los pacientes con ECG no diagnóstico tras una Parada Cardíaca Extrahospitalaria Recuperada: Estudio Coupe		
Estudio Clínico de dos Efectos del Vendaje Neuromuscular en pacientes con Linfedema Posmastectomía		
Estudio de la Eficacia de la Dacriocistominortemía Externa en el tratamiento de la Obstrucción de la Vía Lagrimal		
Estudio de Prevalencia de la Enfermedad De Fabry en pacientes en Diálisis (Proyecto de la Enfermedad de Fabry en Nefrología		
Estudio de Utilización de Medicamentos: Indicación- Prescripción en la Infección por Sarm en pacientes Hospitalizados en el HCD Gomez Ulla		
Estudio Ehdippi (Evaluación de la Seguridad y Efectividad de la Hemodiálisis Progresiva en pacientes incidentes).		
Estudio Epidemiológico, Observacional, Prospectivo, para Evaluar la Relación entre el Grado de Concordancia de las Opiniones entre Pacientes y Médicos Especialistas en el Control del Asma. Concord-Asma		
Estudio Observacional, Retrospectivo, Multicéntrico para describir los Fenotipos Clínicos más frecuentes del paciente con Asma Persistente en tratamiento con Omalizumab en la práctica clínica habitual		
Estudio Prefine (Plan Estratégico para la Enfermedad de		

Título	Financiador	Importe Financiación
Fabry en Nefrología).		
Estudio Preliminar sobre la Satisfacción de los Pacientes atendidos en el Servicio De Urgencias del Hospital Central de la Defensa "Gómez Ulla"		
Evaluación de la Analgesia Pautada en Pacientes Ingresados en un Centro Hospitalario. Repercusiones en su actividad diaria		
Evaluación de la Respuesta Psicofisiológica en una Simulación de Intervención NBQ. Aplicaciones Prácticas Operativas.		
Evaluación de la Tasa de Respuesta a la Erradicación de H.Pylori Añadiendo Metronidazol Al Tto. Estándar		
Evaluación de Niveles de Hg en Sangre en Población Gestante		
Evaluación In Vitro Mediante Tromboelastometria y Tromboelastografia de la Eficacia de la Transfusión de Plaquetas Congeladas y de Plaquetas Atemperadas.		
Evolución Antropométrica durante el Primer Año de Vida en Niños con Macrosomia Fetal.		
Evolución Antropométrica y Metabólica de los Niños Obesos con Tratamiento Conservador		
Evolución del Perfil del Paciente Critico del HCD antes y después del Convenio con la Red Sanitaria de la Comunidad de Madrid		
Exposición Laboral Ambiental en Unidades Centralizadas de Preparación de Citostáticos. Estudio Multicéntrico.	IMIDEF	
Índice Urea/Albúmina al Ingreso como Predicción de Mortalidad Y Gravedad En HCD con Neumonía Adquirida en la Comunidad		
Influencia del Antígeno de Histocompatibilidad HLAB 27 en el Pronóstico y en la Respuesta al Tratamiento de los Pacientes con Uveítis Anterior Aguda de origen no infeccioso		
Influencia del Metabolismo Mineral en la Función Cardiovascular y el Pronóstico de los Pacientes con Síndrome Coronario Agudo	Proyecto Fis Multicéntrico Pi 12/01567	
Influencia del Metabolismo Mineral en la Función Cardiovascular y el Pronóstico de los Pacientes con Síndrome Coronario Agudo		
Influencia del Tratamiento con Cinacalcet en los Niveles de Fgf23 y de los Fragmentos de Pth en Pacientes con Erc Tratados con Diálisis Peritoneal	Estudio Multicéntrico Dialpercin Código De Protocolo San-Cin-2015-01.	
Influencia del Tratamiento de Cinacalcet en los Niveles de Fgf-23 y de los Fragmentos de Pth en Pacientes con Erc Tratados con Diálisis Peritoneal		
La Elastografía en la Valoración de la Fibrosis Hepática"		
Lesiones Cutáneas Graves asociadas a Medicamentos: Registro, de Casos para la Vigilancia Epidemiológica Evaluación del Manejo Clínico y Estudio de los Determinantes		

Título	Financiador	Importe Financiación
y Mecánicos Biológicos		
Monitorización Bis a Nivel Frontal e Infraorbitario"		
Monitorización Farmacocinética del Levetiracetam. Estudio de Eficacia y Seguridad. Proyecto Multicéntrico.	IMIDEF.	
Optimización de la Dosificación de Vancomicina Mediante el Análisis de sus Niveles Plasmáticos.	Instituto Mixto De Investigación De La Defensa	
Optimización de la Dosificación de Vancomicina Mediante el Análisis de sus Niveles Plasmáticos		
Predictores Clínicos de Intubación en Uci		
Prevalencia de Enfermedades Medicas en Familiares de Pacientes Diagnosticados de Trastorno Afectivo Bipolar		
Prevalencia de los Factores Estresantes Percibidos por los Pacientes de la Unidad de Hemodiálisis en Virtud del Genero Edad y Tiempo de tratamiento en El HCD Gómez Ulla		
Prevalencia y Valor Pronóstico de las Alteraciones de Klotho y otros Componente del Metabolismo Mineral en Pacientes Con Enfermedad Coronaria Estable (Estudio Observacional Bacs-Bami.	Proyecto De Investigación Clínica En Cardiología De La Sociedad Española De Cardiología (Sec) Y	
Prevalencia y Valor. Pronostico de las Alteraciones de Klot+10 y otros Componentes del Metabolismo Mineral en Pacientes con Enfermedad Coronaria Estable (Estudio Observacional Bacs-Bami)		
Pro-Bnp como Predictor de Mortalidad en Pacientes con Neumonía Ingresados en Medicina Interna		
Reacciones Adversas Causadas por Fármacos Activos en el Sistema Renina Angiotensina Aldosterona: Descripción de un Nuevo Síndrome		
Regeneración Ósea de Defectos Críticos Mandibulares en Cerdos Mini-Pig Mediante el Implante de Constructos Osteogénicos		
Relación entre Función Renal y Escala Cha2 Ds2-Vasc en Pacientes con Fibrilación Auricular Anticoagulados con Acenocumaral		
Rentabilidad Diagnostica de Tac de Cráneo Urgente en el HCD		
Traumatismo de Alta Velocidad en Zona de Operaciones		
Uso de Antimicrobianos de Uso Restringido en el HCD		
Utilidad del Tiempo de Transito de Pulso en Estudios Polisomnograficos en Pacientes con Síndrome de Apneas e Hipopneas Obstructivas Del Sueño"		
Utilización de Drogas Recreativos en Relaciones Sexuales ( Chemsex):Magnitud del Problema y Factores Asociados en Varones Infeccionados por el VIH que tienen Sexo con Hombres		

Título	Financiador	Importe Financiación
Valoración Cardio-Neurológica a Medico Plazo tras cierre Percutáneo de Orejuela Izquierda Valoración de la Elastografía esplénica Mediante Arfi Como Método de Despistaje de la Presencia de Varices Esofágicas en Pacientes Cirróticos con Hipertensión Portal		
Valoración de la Elastografía Esplénica como Instrumento de Despistaje de la Presencia de Varices Esofágicas en Pacientes Cirróticos con Hipertensión Portal		
Valoración de la PCR Ultrasensible como Biomarcadores de Riesgo Cardiovascular en una Población Joven Asintomática		
Voluntarios Sanos En Ayunas"		

## Publicaciones científicas

Publicaciones (nombre de la Revista)	Número total de artículos publicados en la revista	Factor de impacto de la revista	Factor de impacto TOTAL
Journal Of Cardiology	1	2,7320	2,732
Rev Esp Anestesiología Reanim.	4	0,2100	0,84
Sanidad Militar	16		0
Diabetes/Metabolism Research And Reviews	1	3,2630	3,263
British Medical Journal Open	1	2,3690	2,369
Revista del Instituto Español de Estudios Estratégicos.	1		0
Journal Of Neurosurgery And Anesthesiology.	1	3,9250	3,925
European Journal Of Anesthesiology	3	0,1700	0,51
Revista Española de Cirugía Ortopédica y Traumatología	1	0,2500	0,25
Revista Española de Enfermedades Digestivas.	1	0,5900	0,59
Rev Esp Cardiol (Engl Ed).	2	4,4850	8,97
Cardiovasc Revasc Med.	1	0,4600	0,46
Eur Heart J.	1	19,6510	19,651
Am J Emerg Med.	1	0,8100	0,81
Coron Artery Dis	1	1,4400	1,44
Int J Cardiovasc Imaging	1	0,9700	0,97
Journal Of Thoracic And Cardiovascular Surgery.	2	1,2800	2,56
Rev Port Cardiol	1	1,1950	1,195
Eurointervention	6		0
Int. Journal Surgical Case Report	1	0,7300	0,73
Revista de Patología Respiratoria.	1		0
Archivos de Bronconeumología	2	2,9790	5,958
Rev Esp Enferm Dig	1	1,4010	1,401
Archivos de Bronconeumología	1	2,9790	2,979

## Gestión económica

### Farmacia

#### Indicadores Farmacoterapéuticos

<b>Indicadores de Utilización de Medicamentos</b>	
Coste medio por paciente VIH adulto	7.350
Coste biológicos en AR	9.458
Coste biológicos en ESART	10.197
Coste biológicos en ARPS	8.401
Coste biológicos en PSO	15.750
Coste biológicos en EII	11.799
<b>Indicadores de Continuidad Asistencial</b>	
% DDD ARA II+Aliskiren/SRA	42,90%
% DDD Omeprazol/Total IBP	73,89%
% EFG receta	25,58%
Pacientes en tratamiento con estatinas de elección	63,69%
% Secretagogos < 70 años	18,88%

AR: artritis reumatoide; ARPS: Artritis psoriásica; PSO: psoriasis; ESART: espondiloartropatías; EII: enfermedad inflamatoria intestinal