



HOSPITAL CENTRAL DE LA DEFENSA GÓMEZ ULLA

MEMORIA 2018



MEMORIA ANUAL DE ACTIVIDAD DEL
HOSPITAL CENTRAL DE LA DEFENSA
“GÓMEZ ULLA”
AÑO 2018



CONSEJERÍA DE SANIDAD

Coordina:
Secretaría General del Servicio Madrileño de Salud

© **Comunidad de Madrid**
Edita: Servicio Madrileño de Salud

Edición electrónica
Edición: 9/2019

Publicado en España – Published in Spain



Índice

Presentación	5
Zona de Influencia	7
Marco geográfico	7
Estructura de la población.....	11
Organigrama	12
Recursos Humanos	14
Recursos Materiales.....	15
Cartera de Servicios	17
Especialidades disponibles	17
Actividad Asistencial	19
Hospitalización	19
Actividad quirúrgica	20
Donaciones – Trasplantes	20
Técnicas Utilizadas.....	21
Consultas Externas	23
Casuística (CMBD)	24
Calidad.....	27
Objetivos institucionales de calidad	27
Información y Atención al Paciente	31
Reclamaciones	31
Continuidad Asistencial	32
Consultas y pruebas solicitadas y realizadas para Atención Primaria..	32
Técnicas Diagnósticas y Terapéuticas Continuidad Asistencial.....	33
Variación interanual de solicitudes desde Atención Primaria	34
Consultas solicitadas como consecuencia de la Libre Elección	35
Docencia	36
Gestión económica	46
Farmacia	46

Presentación

El Hospital Central de la Defensa Gómez Ulla integrado en la red sanitaria de Defensa desarrolla funciones específicas en la estructura sanitaria operativa del Ministerio de Defensa y mantiene una relación de colaboración con la Consejería de Sanidad de la Comunidad de Madrid que se articula mediante un convenio entre el Ministerio de Defensa y la Comunidad de Madrid en materia de asistencia sanitaria y para la realización de determinadas actuaciones en el terreno de la formación, de la participación de la Sociedad Civil en la Defensa Nacional y de la Optimización de los Recursos Sanitarios suscrito el 13 de abril de 2007. Desde esa fecha, dicha colaboración ha ido desarrollándose y adaptándose para lograr una atención lo más óptima posible a las zonas básicas de salud asignadas a nuestro centro.

Esta memoria rinde informe de los recursos del centro y actividad asistencial prestada con más de 12.000 ingresos, 74.000 urgencias, 10.000 intervenciones y 380.000 consultas externas.

Consolidamos nuestro compromiso con la investigación y la docencia, tanto de pregrado para alumnos de medicina, enfermería y fisioterapia de la Universidad de Alcalá de Henares, como de postgrado formando especialistas médicos, psicólogos, farmacéuticos y enfermeros.

Durante este año se han abordado algunas mejoras en las infraestructuras del bloque quirúrgico, se han reubicado en unos nuevos espacios más amplios y funcionales el Servicio de Neurofisiología Clínica, la Unidad del sueño y el Servicio de Oftalmología.

A pesar de los logros somos conscientes de que quedan muchos aspectos por mejorar y seguimos trabajando en el reto de mantener y si es posible superar los resultados asistenciales y de satisfacción de pacientes y familiares. Tenemos proyectos de mejora de infraestructura en el área de hospitalización que harán más grato y seguro el trabajo de los profesionales y más confortable la estancia en el hospital de pacientes y familiares.

Reconocemos el importante papel del voluntariado como mecanismo canalizador de las legítimas inquietudes de las personas y de las organizaciones sin ánimo de lucro en el desempeño de actividades altruistas que permiten satisfacer algunas necesidades de nuestros pacientes, que de otra forma quedarían sin cubrir. Por ello promovemos su actuación en el centro y agradecemos a la Asociación Española Contra el Cáncer, a la Hermandad de Veteranos de las Fuerzas Armadas y la Guardia Civil y a la Asociación de familiares de enfermos de Alzheimer y otras demencias la labor que desarrollan día a día.

En nombre del equipo directivo, manifestar el reconocimiento a todos los profesionales del Hospital Central de la Defensa Gómez Ulla en sus diferentes categorías, por su compromiso y esfuerzo para seguir avanzando y mejorando cada día en la atención de la salud de nuestros pacientes, que son la razón de ser y eje fundamental de nuestra actividad. También deseamos hacer llegar a nuestros usuarios el agradecimiento por la confianza que depositan en nosotros.

LA DIRECCIÓN

Zona de Influencia

Marco geográfico

Descripción del centro: El Hospital Central de la Defensa “Gómez Ulla” es un centro sanitario dependiente del Ministerio de Defensa, fundado en 1.896 y que, desde entonces, desarrolla la actividad asistencial en la misma ubicación sita en la Glorieta del Ejército, en Madrid. Sobre una superficie de 18 ha. Se levanta la torre de Cuidados Medios, así como el Bloque Quirúrgico y Cuidados Intensivos y los edificios de Cuidados Mínimos y Clínicas Especiales. La Unidad de Aislamiento de Alto nivel, se encuentra ubicada en la planta 22 de la Torre de Cuidados Medios. El Hospital dispone de entradas diferentes, según los tipos de asistencia: urgencias, consultas externas, clínicas especiales, rehabilitación, cuidados mínimos, muelles de carga y entrada principal, así como de un helipuerto.

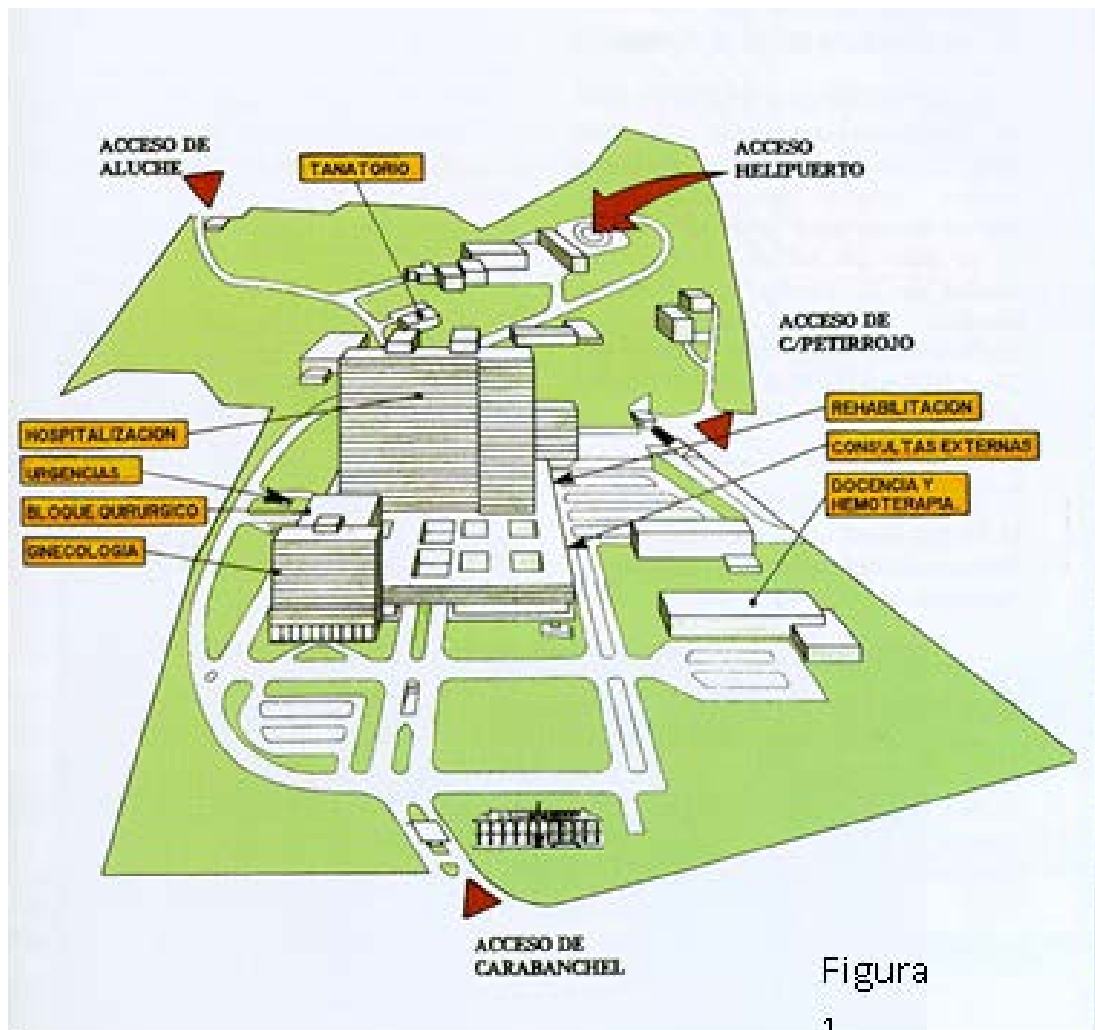

Ubicación del Hospital: Situado en el barrio de Carabanchel, en la Gta. del Ejército nº 1 28047 Madrid.

Accesos: Los servicios públicos de transporte (autobús, metro, taxi) permiten acceso desde el centro de la ciudad y las conexiones con las autopistas M-30 y M-40 el acceso desde la periferia.

Metro: Estación “Carabanchel” (línea 5-verde)

Autobuses-EMT: Línea 17 (Plaza Mayor-Parque de Europa)

Línea 35 (Plaza Mayor- Carabanchel Alto)

Interurbanos: Línea 481 (Madrid- Leganés Parque Sur)

Línea 486 (Madrid – Leganés Valdepeelayo)



Mapa de la zona de asignada:

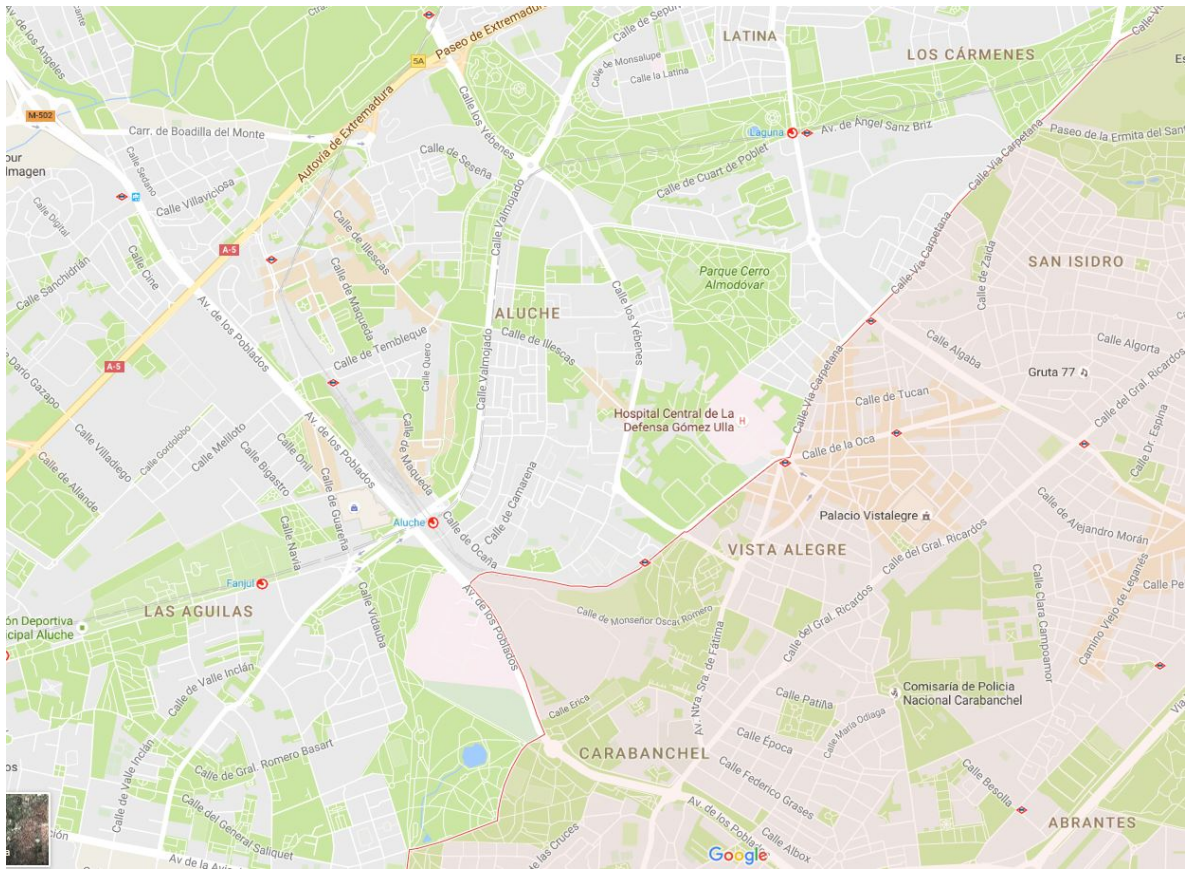

Estructura de la población

NOMBRE CENTRO	LOCALIDAD	POBLACIÓN (01/01/18)					TOTAL
		0-2	3-15	16-64	65-79	>=80	
C.S. LOS YÉBENES	MADRID	686	4.037	21.572	7.287	2.844	36.426
C.S. NTRA. SRA.de FÁTIMA	MADRID	899	5.278	30.177	6.685	3.648	46.687
C.S. PUERTA BONITA	MADRID	334	2.004	11.144	1.864	1.537	16.883
ZONA BÁSICA LOS CÁRMENES*	MADRID						5.463
	TOTAL	1.919	11.319	62.893	15.836	8.029	105.459

* Delimitada por la Avenida de Nuestra Señora de Valvanera y correspondiente a las secciones censales 10.082, 10.083, 10.084, 10.085 y 10.086.

Organigrama

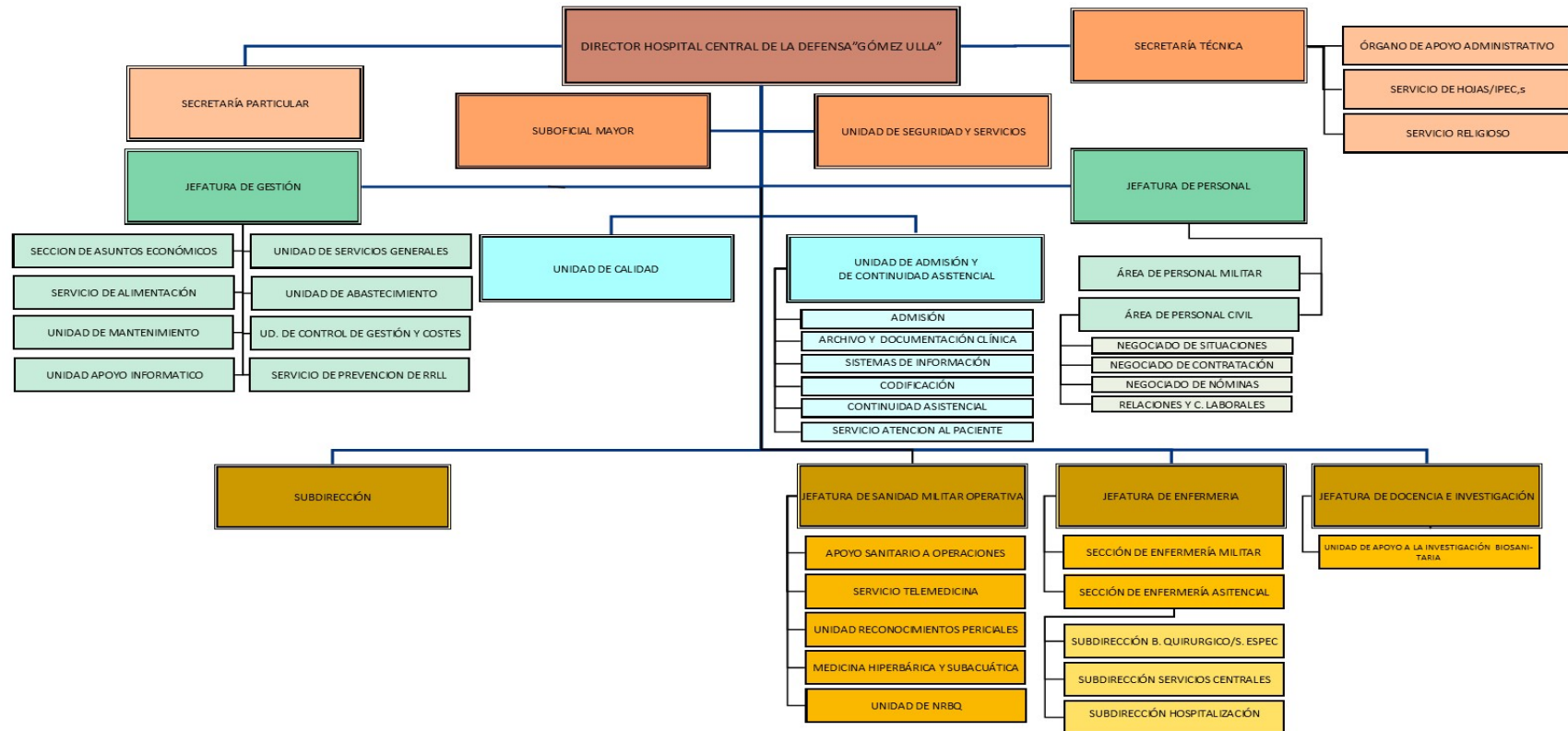

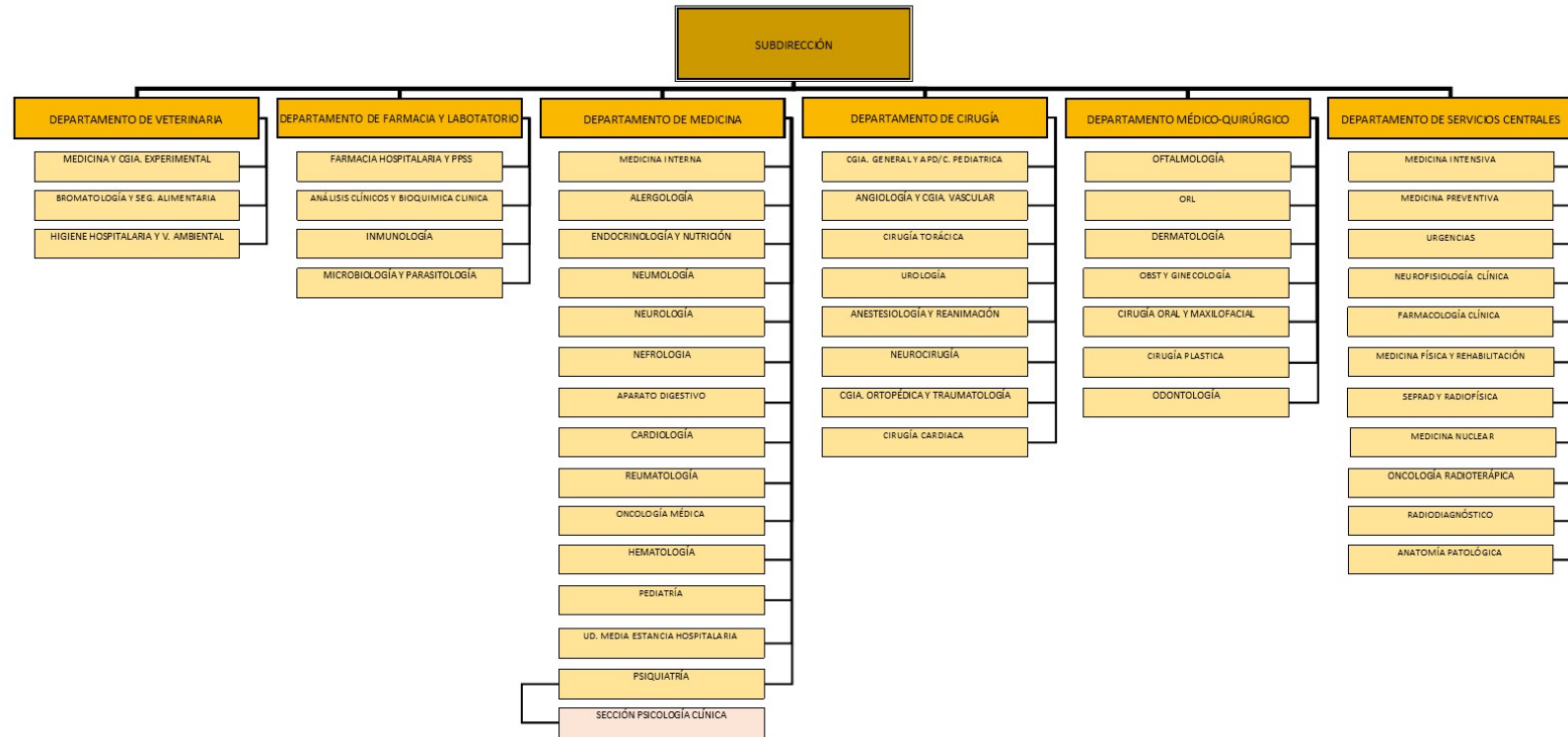

Recursos Humanos

CATEGORÍA PROFESIONAL	AÑOS	
	2017	2018
EQUIPO DIRECTIVO		
Director/Gerente	1	1
Subdirector Hospital	1	1
Director de Continuidad Asistencial	1	1
Jefatura Personal	1	1
Jefatura Gestión	1	1
Secretaría Técnica	1	1
Jefe Enfermería	1	1
Subdirectoras de Enfermería	3	3
Unidad de Seguridad	1	1
DIVISIÓN MÉDICA		
Facultativos	549	503
MIR	62	62
PERSONAL SANITARIO		
DUE	590	475
Matronas	14	14
Fisioterapeutas	20	20
Terapeuta ocupacional	3	3
Técnicos	117	117
Auxiliares Enfermería	379	382
PERSONAL NO SANITARIO		
Grupo Técnico Función Administrativa	0	
Grupo Gestión Función Administrativa	6	3
Grupo Administrativo y resto C	39	32
Aux. Administrativo y resto D	36	36
Celadores y resto	209	245

Recursos Materiales

CAMAS	2017	2018
Camas Instaladas	475	475
QUIRÓFANOS	2017	2018
Quirófanos Instalados	16	16
OTRAS INSTALACIONES	2017	2018
Paritorios	3	3
Locales de consulta en el hospital	30	160
Locales de consulta en CEP		
PUESTOS HOSPITAL DE DÍA	2017	2018
Oncológico	20	20
Infeccioso-SIDA		14
Geriátrico		
Psiquiátrico		
Otros Médicos	10	10
Quirúrgico		
HEMODIALISIS	2017	2018
Número de puestos	22	22
DIAGNÓSTICO POR IMAGEN	2017	2018
Mamógrafos	1	1
TAC	2	2
RMN	2	2
Ecógrafos Servicio. Radiodiagnóstico	4	4
Ecógrafos Servicio Cardiología	4	4
Ecógrafos Otros Servicios	15	15
Sala convencional de Rayos X	3	3
Telemando	1	1

ALTA TECNOLOGÍA	2017	2018
Tomografía por emisión de positrones		
Acelerador lineal	2	2
Equipo de cobaltoterapia		
Planificador	3	3
Simulador	1	1
Gammacámara	1	1
Litotriptor	1	1
Angiógrafo digital	1	1
Sala de hemodinámica	2	2
Equipos Radiología Intervencionista		3

OTROS EQUIPOS	2017	2018
Arco Multifuncional Rx	3	3
Equipo Radioquirúrgico	2	2
Ecocardiógrafos	4	3
Equipos Ergometría	2	1
Holter Electrocardiograma	8	11
Holter Tensión	2	2
Salas Endoscopias	4	4
Gastroscopio / Esofagoscopios	10	13
Colonoscopios / Rectoscopios	10	11
Polisomnógrafos	4	4
Electroencefalógrafos	1	1
Vídeo EEG	2	2
Electromiógrafos	2	2
Equipos Potenciales Evocados	2	2
Mesas Prona	1	1
Densitómetros	1	1
Ortopantomógrafos	1	1

Cartera de Servicios

Especialidades disponibles

ESPECIALIDADES	DISPONIBLES EN EL HOSPITAL	CENTRO/HOSPITAL DE REFERENCIA
Admisión y Doc. Clínica	X	
Alergología	X	
Análisis clínicos	X	
Anatomía Patológica	X	
Anestesiología y reanimación	X	
Angiología y Cirugía Vascul ar	X	
Aparato Digestivo	X	
Bioquímica Clínica	X	
Cardiología	X	
Cirugía Cardiovascular	X	
Cir. Gral. y de Apto Digestivo	X	
Cir. Maxilofacial	X	
Cirugía Pediátrica	X	
Cirugía Torácica	X	
Cir. Plástica y Reparadora	X	
Dermatología Medicoquirúrgica	X	
Endocrinología y Nutrición	X	
Estomatología	X	
Farmacología Clínica	X	
Farmacia hospitalaria	X	
Geriatría		
Hematología y Hemoterapia	X	
Inmunología	X	
Medicina Familiar y Comunitaria	X	
Medicina Intensiva	X	
Medicina Interna	X	
Medicina Legal y Forense		
Medicina Nuclear	X	
Medicina Preventiva y Salud Pública	X	
Medicina del Trabajo	X	
Microbiología y Parasitología	X	
Nefrología	X	
Neumología	X	
Neurocirugía	X	
Neurofisiología Clínica	X	
Neurología	X	
Obstetricia y Ginecología	X	
Oftalmología	X	
Oncología Médica	X	
Oncología Radioterápica	X	
Otorrinolaringología	X	
Pediatría	X	
Psicología Clínica	X	
Psiquiatría	X	
Radiodiagnóstico	X	

ESPECIALIDADES	DISPONIBLES EN EL HOSPITAL	CENTRO/HOSPITAL DE REFERENCIA
Rehabilitación	X	
Reumatología	X	
Traumatología y C. Ortopédica	X	
Urología	X	

Actividad Asistencial

Hospitalización

Datos CMBD	2017	2018
Altas totales codificadas	11.954	12.020
Porcentaje de codificación	99,45%	100,00%
Estancia Media Global	7,35	7,33
Peso Medio Global	0,9120	0,9558

HOSPITALIZACION	2017	2018
Ingresos totales	10.212	10.400
Ingresos Urgentes	5.916	5.861
Ingresos Programados	4.296	4.539
Urgencias Totales	69.408	71.315
% Urgencias ingresadas	8,29%	7,87%
SESIONES HOSPITAL DE DÍA	2017	2018
Oncológico	2.070	2.331
Infeccioso-SIDA	240	175
Geriátrico	0	0
Psiquiátrico	0	0
Otros Médicos	1.477	1.256
Quirúrgico	506	604
DIÁLISIS (pacientes/mes)	2017	2018
Hemodiálisis en el hospital	46	47
Hemodiálisis en centros concertados	0	0
HOSPITALIZACIÓN A DOMICILIO	2017	2018
Número de ingresos	0	0
Estancia Media		
Altas	0	0
ACTIVIDAD OBSTÉTRICA	2017	2018
Partos por vía vaginal	362	385
Cesáreas	129	105
% Cesáreas	26,27%	21,43%

Actividad quirúrgica

ACTIVIDAD QUIRÚRGICA	2017	2018
Intervenciones quirúrgicas programadas con hospitalización	3.739	3.940
Intervenciones quirúrgicas ambulatorias programadas, realizadas en quirófano	2.956	3.737
Intervenciones quirúrgicas urgentes con hospitalización	650	646
Intervenciones quirúrgicas urgentes ambulatorias	40	49
Otros procesos quirúrgicos ambulatorios realizados fuera de quirófano	5.720	5.371
Intervenciones quirúrgicas suspendidas	433	511
Tiempo disponible de quirófano (horas/mes)	2.221,00	1.650,92
Tiempo utilizado de quirófano (horas/mes)	921,67	1.217,33
Rendimiento quirúrgico (% ocupación quirúrgica)	41,50%	73,74%

Donaciones – Trasplantes

Extracciones – Trasplantes	2017	2018
Trasplantes de Progenitores Hematopoyéticos		
Trasplantes de Tejido Osteotendinoso		
Trasplantes de Córneas		
Trasplantes de Membrana Escleral	4	
Trasplantes de Membrana Amniótica		
Trasplantes de Piel		
Trasplantes de Válvulas Cardíacas		
Trasplantes de Segmentos Vasculares		

Técnicas Utilizadas

TÉCNICA	REALIZADAS PROPIO CENTRO	
	2017	2018
Laboratorio		
Bioquímica	2.788.070	2.902.874
Hematología	290.150	308.330
Microbiología	54.395	58.661
Inmunología	69.010	80.061
Nº de pacientes	283.965	289.136
Radiología convencional	25.918	29.208
Ecografías (Servicio Rx.)	8.289	8.744
Ecografía dúppler	122	161
Citologías	4.480	4.650
Endoscopias digestivo	2.157	157
Broncoscopias	0	0
Mamografías	1.661	1.519
TAC	6.015	6.925
RMN	5.758	5.815
Gammagrafías	1.666	1.755
Radiología intervencionista	352	421
PET	0	0
Litotricias	137	106
Hemodinámica cardíaca diagnóstica	391	404
Hemodinámica cardíaca terapéutica	603	543

Otros Procedimientos

PROCEDIMIENTOS AMBULATORIOS	2017	2018
Inserción de marcapasos permanente	0	0
Revisión Marcapasos con sustitución de generador	0	0
Revisión Marcapasos sin sustitución de generador	1.555	1.425
Implante desfibriladores	0	0
Radiocirugía simple	0	0
Radiocirugía fraccionada	0	0

Consultas Externas

ESPECIALIDAD	Primeras Consultas	Consultas Sucesivas	Total	Índice Suc/Prim	Solicitadas por A.P.	Realizadas para A.P.
Alergia	1.436	6.432	7.868	4,48	1.240	997
Cardiología	2.108	7.617	9.725	3,61	1.205	1.142
Dermatología	4.257	4.971	9.228	1,17	3.928	3.809
Digestivo	1.760	5.364	7.124	3,05	1.190	1.029
Endocrinología	1.466	6.464	7.930	4,41	763	680
Geriatría	0	0	0		0	0
Hematología	655	3.932	4.587	6,00	300	277
M. Interna	1.249	4.109	5.358	3,29	521	454
Nefrología	375	1.170	1.545	3,12	157	153
Neumología	1.267	4.814	6.081	3,80	611	574
Neurología	2.549	6.315	8.864	2,48	2.006	1.894
Oncología	485	5.459	5.944	11,26	4	4
Psiquiatría	249	2.067	2.316	8,30	5	3
Rehabilitación	3.311	7.002	10.313	2,11	716	636
Reumatología	1.133	3.537	4.670	3,12	730	614
Otras Médicas	1.811	6.479	8.290	3,58	29	26
TOTAL ÁREA MÉDICA	24.111	75.732	99.843	3,14	13.405	12.292
C. General	2.355	4.722	7.077	2,01	1.929	1.805
Urología	2.380	7.953	10.333	3,34	1.972	1.765
Traumatología	6.416	11.947	18.363	1,86	4.815	4.530
ORL	4.097	6.821	10.918	1,66	3.558	3.224
Oftalmología	5.112	12.268	17.380	2,40	3.515	3.494
Ginecología	3.597	7.129	10.726	1,98	3.530	3.185
C. Cardíaca	2	7	9	3,50	0	0
C. Infantil	292	475	767	1,63	0	0
C. Máxilofacial	1.306	1.289	2.595	0,99	1.340	1.146
Estomatología	9	150	159	16,67	0	0
C. Plástica	605	1.325	1.930	2,19	335	336
C. Torácica	131	195	326	1,49	2	1
Neurocirugía	629	2.380	3.009	3,78	390	366
C. Vasculár	996	1.472	2.468	1,48	605	545
Anestesia	5.595	1.495	7.090	0,27	0	0
Otras Quirúrgicas	0	0	0		0	0
TOTAL AREA QUIRURGICA	33.522	59.628	93.150	1,78	21.991	20.397
TOTAL AREA PEDIATRICA	673	1.997	2.670	2,97	314	248
TOTAL AREA OBSTÉTRICA	784	4.147	4.931	5,29	769	703
TOTAL	59.090	141.504	200.594	2,39	36.479	33.640

Casuística (CMBD)

GRD Médicos más frecuentes

GRD	DESCRIPCIÓN	Número de casos	%	Estancia Media	Peso Medio
560	PARTO	380	5,02%	2,60	0,3303
144	OTROS DIAGNÓSTICOS MENORES, SIGNOS Y SÍNTOMAS DE APARATO RESPIRATORIO	376	4,97%	8,25	0,6324
463	INFECCIONES DE RIÑÓN Y TRACTO URINARIO	365	4,83%	8,76	0,6220
140	ENFERMEDAD PULMONAR OBSTRUCTIVA CRÓNICA	351	4,64%	9,78	0,8718
194	INSUFICIENCIA CARDÍACA	340	4,49%	10,86	0,8965
139	OTRA NEUMONÍA	277	3,66%	9,57	0,8467
720	SEPTICEMIA E INFECCIONES DISEMINADAS	232	3,07%	13,41	1,4186
254	OTROS DIAGNÓSTICOS DEL APARATO DIGESTIVO	155	2,05%	4,92	0,6506
284	TRASTORNOS DEL TRACTO Y VESÍCULA BILIAR	149	1,97%	9,60	0,9746
192	CATETERISMO CARDÍACO POR OTRA CONDICIÓN NO CORONARIA	136	1,80%	3,15	1,0609
468	OTROS DIAGNÓSTICOS, SIGNOS Y SÍNTOMAS SOBRE RIÑÓN Y TRACTO URINARIO	132	1,75%	4,64	0,5924
113	INFECCIONES DE VÍAS RESPIRATORIAS SUPERIORES	126	1,67%	4,92	0,5230
249	OTRAS GASTROENTERITIS, NÁUSEAS Y VÓMITOS	120	1,59%	7,63	0,5809
045	ACVA Y OCLUSIONES PRECEREBRALES CON INFARTO	104	1,37%	13,43	1,0115
191	CATETERISMO CARDÍACO POR ENFERMEDAD ARTERIAL CORONARIA	103	1,36%	2,73	0,9437
136	NEOPLASIAS RESPIRATORIAS	101	1,34%	6,06	1,1106
501	DIAGNÓSTICOS DE APARATO GENITAL MASCULINO EXCEPTO NEOPLASIA	100	1,32%	3,58	0,5152
115	OTRAS ENFERMEDADES DE OÍDO, NARIZ, BOCA , GARGANTA Y CRANEALES/FACIALES	99	1,31%	3,59	0,6061
143	OTRAS ENFERMEDADES RESPIRATORIAS EXCEPTO SIGNOS, SÍNTOMAS Y DIAG. MENORES	99	1,31%	7,98	0,9816
383	CELULITIS Y OTRAS INFECCIONES DE PIEL	97	1,28%	7,19	0,5705
861	SIGNOS, SÍNTOMAS Y OTROS FACTORES QUE AFECTAN AL ESTADO DE SALUD	96	1,27%	4,48	0,4885
201	ARRITMIAS CARDÍACAS Y TRASTORNOS DE LA CONDUCCIÓN	94	1,24%	4,69	0,5827
663	OTRA ANEMIA Y TRASTORNOS HEMATOLÓGICOS Y DE ÓRGANOS HEMATOPOYÉTICOS	92	1,22%	8,25	0,6609
385	OTRAS ENFERMEDADES DE PIEL , TEJIDO SUBCUTÁNEO Y MAMA	90	1,19%	2,53	0,4612
750	ESQUIZOFRENIA	86	1,14%	23,19	0,7931

TOTAL GRDs MÉDICOS	7.564	8,31	0,7531
---------------------------	--------------	-------------	---------------

GRD Quirúrgicos más frecuentes

GRD	DESCRIPCIÓN	Número de casos	%	Estancia Media	Peso Medio
228	PROCEDIMIENTOS SOBRE HERNIA INGUINAL, FEMORAL Y UMBILICAL	316	7,09%	1,51	0,8167
098	OTROS PROCEDIMIENTOS SOBRE OÍDO, NARIZ, BOCA Y GARGANTA	224	5,03%	2,40	0,9076
175	INTERVENCIONES CORONARIAS PERCUTÁNEAS SIN IAM	186	4,17%	5,13	2,0622
263	COLECISTECTOMÍA	171	3,84%	3,07	1,1068
483	PROCEDIMIENTOS SOBRE PENE, TESTÍCULOS Y ESCROTO	161	3,61%	0,42	0,8211
446	PROCEDIMIENTOS URETRALES Y TRANSURETRALES	158	3,55%	3,06	0,7718
171	IMPLANT. MARCAPASOS CARDIACO PERMANENTE SIN IAM, FALLO CARDIACO O SHOCK	153	3,43%	4,34	1,4897
315	PROCEDIMIENTOS SOBRE HOMBRO, CODO Y ANTEBRAZO EXC. SUSTITUCIÓN DE ARTICULACIÓN	131	2,94%	3,57	1,0774
302	SUSTITUCIÓN ARTICULACIÓN RODILLA	130	2,92%	8,46	1,5300
301	SUSTITUCIÓN ARTICULACIÓN CADERA	127	2,85%	14,17	1,6592
308	REPARACIÓN DE FRACTURA DE CADERA Y FÉMUR	120	2,69%	11,79	1,5164
313	PROCEDIMIENTOS SOBRE RODILLA Y PARTE INFERIOR DE LA PIERNA EXCEPTO PIE	111	2,49%	4,77	1,1656
540	CESÁREA	105	2,36%	3,59	0,5700
227	PROCEDIMIENTOS SOBRE HERNIA EXCEPTO INGUINAL, FEMORAL Y UMBILICAL	104	2,33%	2,38	1,0759
097	AMIGDALECTOMÍA Y ADENOIDECTOMÍA	103	2,31%	1,23	0,4911
314	PROCEDIMIENTOS SOBRE PIE Y DEDOS DEL PIE	94	2,11%	2,43	1,1025
513	PROCEDIMIENTOS SOBRE ÚTERO Y ANEJOS PROCESO NO MALIGNO, EXCEPTO LEIOMIOMA	91	2,04%	2,52	0,8838
231	PROCEDIMIENTOS MAYORES SOBRE INTESTINO GRUESO	88	1,97%	15,30	1,7840
363	PROCEDIMIENTOS SOBRE MAMA EXCEPTO MASTECTOMÍA	83	1,86%	2,27	1,0799
482	PROSTATECTOMÍA TRANSURETRAL	78	1,75%	3,21	0,7076
544	DILATACIÓN Y LEGRADO, ASPIRACIÓN O HISTEROTOMÍA PARA DIAGNÓSTICOS OBSTÉTRICOS	71	1,59%	0,58	0,5505
180	OTROS PROCEDIMIENTOS SOBRE SISTEMA CIRCULATORIO	59	1,32%	1,34	1,4184
226	PROCEDIMIENTOS SOBRE ANO	58	1,30%	2,62	0,7372
234	APENDICECTOMÍA SIN DIAGNÓSTICO PRINCIPAL COMPLEJO	57	1,28%	3,40	0,9221
320	OTROS PROCEDIMIENTOS DE SISTEMA MUSCULOESQUELÉTICO Y TEJIDO CONECTIVO	55	1,23%	7,36	1,1171

TOTAL GRDs QUIRÚRGICOS	4.456	5,67	1,3000
-------------------------------	--------------	-------------	---------------

GRD con mayor consumo de recursos

GRD	DESCRIPCIÓN	Número de casos	%	Estancia Media	Peso Medio
175	INTERVENCIONES CORONARIAS PERCUTÁNEAS SIN IAM	186	1,55%	5,13	2,0622
720	SEPTICEMIA E INFECCIONES DISEMINADAS	232	1,93%	13,41	1,4186
140	ENFERMEDAD PULMONAR OBSTRUCTIVA CRÓNICA	351	2,92%	9,78	0,8718
194	INSUFICIENCIA CARDÍACA	340	2,83%	10,86	0,8965
228	PROCEDIMIENTOS SOBRE HERNIA INGUINAL, FEMORAL Y UMBILICAL	316	2,63%	1,51	0,8167
144	OTROS DIAGNÓSTICOS MENORES, SIGNOS Y SÍNTOMAS DE APARATO RESPIRATORIO	376	3,13%	8,25	0,6324
139	OTRA NEUMONÍA	277	2,30%	9,57	0,8467
171	IMPLANT. MARCAPASOS CARDIACO PERMANENTE SIN IAM, FALLO CARDIACO O SHOCK	153	1,27%	4,34	1,4897
463	INFECCIONES DE RIÑÓN Y TRACTO URINARIO	365	3,04%	8,76	0,6220
301	SUSTITUCIÓN ARTICULACIÓN CADERA	127	1,06%	14,17	1,6592
098	OTROS PROCEDIMIENTOS SOBRE OÍDO, NARIZ, BOCA Y GARGANTA	224	1,86%	2,40	0,9076
302	SUSTITUCIÓN ARTICULACIÓN RODILLA	130	1,08%	8,46	1,5300
263	COLECISTECTOMÍA	171	1,42%	3,07	1,1068
308	REPARACIÓN DE FRACTURA DE CADERA Y FÉMUR	120	1,00%	11,79	1,5164
231	PROCEDIMIENTOS MAYORES SOBRE INTESTINO GRUESO	88	0,73%	15,30	1,7840
284	TRASTORNOS DEL TRACTO Y VESÍCULA BILIAR	149	1,24%	9,60	0,9746
192	CATERISMO CARDÍACO POR OTRA CONDICIÓN NO CORONARIA	136	1,13%	3,15	1,0609
315	PROCEDIMIENTOS SOBRE HOMBRO, CODO Y ANTEBRAZO EXC. SUSTITUCIÓN DE ARTICULACIÓN	131	1,09%	3,57	1,0774
483	PROCEDIMIENTOS SOBRE PENE, TESTÍCULOS Y ESCROTO	161	1,34%	0,42	0,8211
313	PROCEDIMIENTOS SOBRE RODILLA Y PARTE INFERIOR DE LA PIERNA EXCEPTO PIE	111	0,92%	4,77	1,1656
304	PROCEDIMIENTOS DE FUSIÓN DORSAL Y LUMBAR EXCEPTO POR ESCOLIOSIS	40	0,33%	13,08	3,2027
560	PARTO	380	3,16%	2,60	0,3303
446	PROCEDIMIENTOS URETRALES Y TRANSURETRALES	158	1,31%	3,06	0,7718
136	NEOPLASIAS RESPIRATORIAS	101	0,84%	6,06	1,1106
227	PROCEDIMIENTOS SOBRE HERNIA EXCEPTO INGUINAL, FEMORAL Y UMBILICAL	104	0,87%	2,38	1,0759

TOTAL GRDs	12.020	7,33	0,9558
-------------------	---------------	-------------	---------------

Calidad

Objetivos institucionales de calidad

Resultados 2018 Indicadores de Calidad	Resultado Hospital Gómez Ulla	GRUPO 2 (media)	SERVICIO MADRILEÑO SALUD (media)
Objetivo 1: Desplegar la seguridad del paciente en la organización			
1.1. Implantación de objetivos de seguridad del paciente en cada centro (Nº de objetivos establecidos), incluyendo prioritarios	10	11	12
1.2. Despliegue de los objetivos de seguridad del paciente en los servicios/unidades (% con al menos 2 objetivos)	50%	88,9%	92,6%
1.3. Participación activa de directivos en reuniones o visitas a las unidades: "rondas de seguridad" (Nº de rondas de seguridad)	6	6	6
1.4. Implantación de CISEMadrid	0	188	231
• Nº incidentes identificados	0	100	125
• Nº informes validados	0	100	125
Objetivo 2: Impulsar prácticas seguras			
2.1. Prevención de las infecciones relacionadas con la atención sanitaria en UCI:			
• Densidad de incidencia neumonía asociada a ventilación mecánica	14,93	4,11	3,86
• Densidad de incidencia Bacteriemias relacionadas catéter venoso central	9,23	2,25	1,71
• Tasa media de pacientes que adquieren una BMR	7,14	2,81	2,20
• Participación en el proyecto ITU Zero	si	100%	100%
2.2. Desarrollo de actuaciones (nº) para mejorar la higiene de manos (al menos 2 incluyendo observación)	3	3	4
2.3. Desarrollo de actuaciones para la seguridad en el paciente quirúrgico	98,9%	97,1%	94,6
• % de implantación del LVQ	si	100%	92%
• Adherencia a la Resolución 609/2016 en el ámbito de cirugía	100,0%	96%	100%
• Grado de Adherencia a las medidas del proyecto Infección Quirúrgica Zero (IQZ)	100,0%	96%	100%
2.4. Desarrollo de actuaciones para la atención al paciente con sepsis	no	92%	100%
• Constitución de grupo de trabajo/Comité	no	92%	100%
• Actuaciones para implantar las recomendaciones en el hospital	no	92%	100%
Objetivo 3: Revisar y mejorar los resultados clave de la organización			
3.1.- Revisión del Observatorio de Resultados	Si	100%	100%
• Responsable del proyecto nombrado	si	100%	100%
• Informe de revisión realizado	si	100%	100%
• Realizada propuesta de buena práctica	no	85%	94%

Cont. Resultados 2018 Indicadores de Calidad

	Resultado Hospital Gómez Ulla	GRUPO 2 (media)	SERVICIO MADRILEÑO SALUD (media)
Objetivo 4: Mejorar la calidad percibida			
4.1. Grado de satisfacción global de los usuarios con la atención recibida (% de satisfechos y muy satisfechos)	88,9%	88,98%	88,99%
4.2. Implantación de acciones de mejora (nº) en las áreas prioritizadas según encuesta de satisfacción 2017 (en segmentos de estudio)	5	6	6
4.3. Desarrollo de líneas de actuación (nº) del Comité de Calidad Percibida (entre ellas técnicas cualitativas)	6	6	6
Objetivo 5: Desarrollar la gestión de calidad			
5.1. Consolidación del Modelo EFQM (realización de la autoevaluación)	no	85%	88%
5.2. Desarrollo de actuaciones para la implantación, actualización y mejora de sistemas de gestión ambiental (SGA) <ul style="list-style-type: none"> Implantación/ Actualización del SGA Desarrollo de buenas prácticas ambientales sostenibles (al menos 3 o 2 según grupo) 	si	77%	65%
	2	85%	91%
5.3. Promoción de la Responsabilidad Social Sociosanitaria (RSS) <ul style="list-style-type: none"> Responsable de proyecto nombrado 	si	100%	100%
<ul style="list-style-type: none"> Realización de autoevaluación con el Marco de Reconocimiento 	no	85%	88%
<ul style="list-style-type: none"> Elaborado plan de acción 	no	85%	94%
Objetivo 6: Optimizar la atención al dolor			
6.1. % pacientes de los servicios de UCI, pediatría, Cirugía General y Traumatología que tienen recogida en la HC la medición con una escala de valoración del dolor	79,6%	95,1%	93,1%
6.2. Desarrollo de líneas de actuación Comités de Atención al Dolor (Nº de líneas de actuación puestas en marcha)	4	6	5

Comisiones

Nombre	Número integrantes	Número reuniones
Comisión Central de Calidad	4	1
Comisión contra la Violencia de Género	10	6
Comisión Seguridad del Paciente	10	4
Comisión Homologación de RRSS	10	4
Comité de Calidad Percibida y Humanización	14	4
Comité del Dolor	11	4
Comité de Lactancia Materna	10	3
Comisión de Calidad de Cuidados de Enfermería	9	4
Comisión de Docencia	13	6
Comisión de Formación Continuada	9	4
Comisión de Investigación	12	4
Comisión de Farmacia y Terapéutica	15	3
Comité de Ética para la asistencia Sanitaria	14	10
Comisión Infección Hospitalaria Profilaxis y Política Antibiótica	12	3
Comité de Tumores	8	1
Comité de Transfusiones	8	2
Comisión de Archivo y Documentación Clínica	12	4
Comisión de Heridas Crónicas	8	9
Comisión de Seguridad del paciente de UCI	6	2
Comité Prevención del Tabaquismo	5	1

Otros Grupos de Trabajo:

- Comisión de infección quirúrgica Zero.
- Comisión de ITU Zero .
- Comisión de cuidados de enfermería de catéteres periféricos.
- Grupo de Higiene de Manos.
- Comisión ética en investigación clínica.
- Grupo PROA .
- Comité de trombosis.
- Grupo de Procedimientos de Enfermería.
- Grupo de Documentación y Registros de Enfermería.
- Grupo Investigación Cualitativa, Satisfacción del Usuario en Consultas externas.
- Grupo de Gestión de Cuidados de Enfermería Balmis.
- Comité de medicamentos peligrosos

Otras actuaciones.

- **Certificaciones obtenidas:**
 - Unidad de alto aislamiento ISO: 9001:2008.
 - Gestión medioambiental en todo el hospital ISO 14001:2015

- Rondas de seguridad en los servicios de UCI, quirófano y Urgencias.
- Análisis de eventos adversos e implantación de acciones de mejora.
- Actuaciones para mejorar la seguridad del paciente, protocolos, dípticos, normas de funcionamiento, reuniones con los Servicios.
- Impartición de Cursos de Calidad y Seguridad.
- Colaboración con la Escuela Madrileña de Salud de la Comunidad de Madrid .
- Colaboración con la Exposición itinerante de higiene de manos de la Comunidad de Madrid .
- Administración segura de medicamentos:
 - Coordinación de la formación on line de los profesionales de enfermería.
 - Implantación de la Resolución 609/2016 en todas las unidades de hospitalización, UCI , Quirófano y Urgencias.

Información y Atención al Paciente

Reclamaciones

	2017	2018	Var.	%Var.
RECLAMACIONES	549	587	38	6,92%

Principales motivos de reclamaciones año 2015.

MOTIVO	Nº	%	% ACUMULADO
Demora en consultas o pruebas diagnósticas	181	30,83%	30,83%
Disconformidad con la Asistencia	135	23,00%	53,83%
Desacuerdo con Organización y Normas	57	9,71%	63,54%
Retraso en la atención	54	9,20%	72,74%
Trato Personal	38	6,47%	79,22%
Información Clínica	28	4,77%	83,99%

Continuidad Asistencial

Consultas y pruebas solicitadas y realizadas para Atención

Primaria

ESPECIALIDAD	Primeras Consultas	Solicitadas por A.P.	%	Realizadas para A.P.	%
Alergia	1.436	1.240	86,35%	997	69,43%
Cardiología	2.108	1.205	57,16%	1.142	54,17%
Dermatología	4.257	3.928	92,27%	3.809	89,48%
Digestivo	1.760	1.190	67,61%	1.029	58,47%
Endocrinología	1.466	763	52,05%	680	46,38%
Geriatría	0	0		0	
Hematología	655	300	45,80%	277	42,29%
M. Interna	1.249	521	41,71%	454	36,35%
Nefrología	375	157	41,87%	153	40,80%
Neumología	1.267	611	48,22%	574	45,30%
Neurología	2.549	2.006	78,70%	1.894	74,30%
Oncología	485	4	0,82%	4	0,82%
Psiquiatría	249	5	2,01%	3	1,20%
Rehabilitación	3.311	716	21,62%	636	19,21%
Reumatología	1.133	730	64,43%	614	54,19%
Otras Médicas	1.811	29	1,60%	26	1,44%
TOTAL ÁREA MÉDICA	24.111	13.405	55,60%	12.292	50,98%
C. General	2.355	1.929	81,91%	1.805	76,65%
Urología	2.380	1.972	82,86%	1.765	74,16%
Traumatología	6.416	4.815	75,05%	4.530	70,60%
ORL	4.097	3.558	86,84%	3.224	78,69%
Oftalmología	5.112	3.515	68,76%	3.494	68,35%
Ginecología	3.597	3.530	98,14%	3.185	88,55%
C. Cardíaca	2	0		0	
C. Infantil	292	0		0	
C. Máxilofacial	1.306	1.340	102,60%	1.146	87,75%
Estomatología	9	0		0	
C. Plástica	605	335	55,37%	336	55,54%
C. Torácica	131	2	1,53%	1	0,76%
Neurocirugía	629	390	62,00%	366	58,19%
C. Vasculares	996	605	60,74%	545	54,72%
Anestesia	5.595	0		0	
Otras Quirúrgicas	0	0		0	
TOTAL AREA QUIRURGICA	33.522	21.991	65,60%	20.397	60,85%
TOTAL AREA PEDIATRICA	673	314	46,66%	248	36,85%
TOTAL AREA OBSTÉTRICA	784	769	98,09%	703	89,67%
TOTAL	59.090	36.479	61,73%	33.640	56,93%

Técnicas Diagnósticas y Terapéuticas Continuidad Asistencial

Técnica	Act. Propia + Concertada	Solicitadas por A.P.	%	Realizadas para A.P.	%
Radiología convencional	29.723	13.710	46,13%	13.469	45,32%
Ecografías (Servicio Rx.)	9.486	1.488	15,69%	1.933	20,38%
Ecografía dóppler	191	0		0	
Endoscopias digestivo	0	650		585	
Broncoscopias	0	0		0	
Mamografías	1.552	1	0,06%	1	0,06%
TAC	7.609	0		0	
RMN	5.708	0		0	
Gammagrafías	1.990	0		0	
Radiología intervencionista	406	0		0	
PET	0	0		0	

Variación interanual de solicitudes desde Atención Primaria

ESPECIALIDAD	Solicitadas 2017	Solicitadas 2018	% Variación 2018 / 2017
Alergia	1.698	1.240	-26,97%
Cardiología	1.137	1.205	5,98%
Dermatología	3.810	3.928	3,10%
Digestivo	1.508	1.190	-21,09%
Endocrinología	939	763	-18,74%
Geriatría	0	0	
Hematología	307	300	-2,28%
M. Interna	506	521	2,96%
Nefrología	187	157	-16,04%
Neumología	635	611	-3,78%
Neurología	2.157	2.006	-7,00%
Oncología	4	4	0,00%
Psiquiatría	7	5	-28,57%
Rehabilitación	681	716	5,14%
Reumatología	963	730	-24,20%
Otras Médicas	30	29	-3,33%
TOTAL ÁREA MÉDICA	14.569	13.405	-7,99%
C. General	1.741	1.929	10,80%
Urología	1.861	1.972	5,96%
Traumatología	5.325	4.815	-9,58%
ORL	3.227	3.558	10,26%
Oftalmología	3.416	3.515	2,90%
Ginecología	3.562	3.530	-0,90%
C. Cardíaca	0	0	
C. Infantil	0	0	
C. Máxilofacial	1.187	1.340	12,89%
Estomatología	0	0	
C. Plástica	333	335	0,60%
C. Torácica	0	2	
Neurocirugía	414	390	-5,80%
C. Vascular	619	605	-2,26%
Anestesia	14	0	
Otras Quirúrgicas	0	0	
TOTAL AREA QUIRURGICA	21.699	21.991	1,35%
TOTAL AREA PEDIATRICA	355	314	-11,55%
TOTAL AREA OBSTÉTRICA	758	769	1,45%
TOTAL	37.381	36.479	-2,41%

Consultas solicitadas como consecuencia de la Libre Elección

ESPECIALIDAD	Primeras Consultas Solicitadas AP	Número citas ENTRANTES Libre Elección	% sobre Primeras Consultas Solicitadas AP	Número citas SALIENTES Libre Elección
Alergia	1.240	252	20,32%	163
Cardiología	1.205	119	9,88%	386
Dermatología	3.928	345	8,78%	1.044
Digestivo	1.190	67	5,63%	603
Endocrinología	763	129	16,91%	191
Geriatría	0	0		0
Hematología	300	0		14
M. Interna	521	104	19,96%	82
Nefrología	157	29	18,47%	27
Neumología	611	78	12,77%	139
Neurología	2.006	146	7,28%	519
Oncología	4	0		0
Psiquiatría	5	0		0
Rehabilitación	716	142	19,83%	78
Reumatología	730	96	13,15%	181
Otras Médicas	29	0		0
TOTAL ÁREA MÉDICA	13.405	1.507	11,24%	3.427
C. General	1.929	247	12,80%	163
Urología	1.972	226	11,46%	232
Traumatología	4.815	415	8,62%	1.344
ORL	3.558	603	16,95%	444
Oftalmología	3.515	267	7,60%	1.247
Ginecología	3.530	347	9,83%	658
C. Cardíaca	0	0		0
C. Infantil	0	23		23
C. Máxilofacial	1.340	924	68,96%	112
Estomatología	0	0		0
C. Plástica	335	0		0
C. Torácica	2	0		0
Neurocirugía	390	0		7
C. Vascular	605	116	19,17%	111
Anestesia	0	0		0
Otras Quirúrgicas	0	0		0
TOTAL AREA QUIRURGICA	21.991	3.168	14,41%	4.341
TOTAL AREA PEDIATRICA	314	12	3,82%	66
TOTAL AREA OBSTÉTRICA	769	68	8,84%	149
TOTAL	36.479	4.755	13,03%	7.983

Docencia

Docencia

- Facultades y escuelas a las que se imparte enseñanza

Escuela Militar de Sanidad: EMISAN

Facultad de Medicina Universidad de Alcalá:

- Grado de Medicina UAH
- Grado de Enfermería de la UAH
- Grado de Fisioterapia UAH

Centro Universitario de la Defensa (CUD) (centro adscrito Univ. Alcalá)

CESEDEN: Centro Superior de Estudios de la Defensa Nacional.

- Número de alumnos y número de profesores de cada una de ellas

EMISAN: Docencia en cursos de Formación Básica Militar, Especifica del Cuerpo Militar de Sanidad y Continuada a todo el personal sanitario del Ministerio de Defensa. El profesorado es nombrado entre todo el personal sanitario militar del Hospital Central de la Defensa y de la Red Hospitalaria del Ministerio de Defensa

Univ. Alcalá: Medicina: Nº Alumnos:

99 (25 de 3º, 24 de 4º, 27 de 5º y 23 de 6º curso.) curso académico 2017/2018.

99 (15 de 3º, 27 de 4º, 33 de 5º y 24 de 6º curso) curso académico 2018/2019.

Nº de Profesores: **asociados (40 en curso académico 2017/2018 y 42 en curso académico 2018/2019) y clínicos (243 (144 militares y 99 civiles) en ambos cursos académicos.**

Farmacia (prácticas tuteladas): 4 alumnos

CUD: Nº Alumnos:

98 (30 de 3º, 23 de 4º, 20 de 5º y 25 de 6º curso) curso académico 2017/2018.

105 (27 de 3º, 35 de 4º, 20 de 5º y 23 de 6º curso) curso académico 2018/2019.

Nº Profesores: Los mismos que para la F. de Medicina de la UAH

Enfermería UAH: Nº de alumnos:

20 (10 de 3º y 10 de 4º curso) curso académico 2018/2019.

Nº de Profesores: **18 (8 asociados y 10 clínicos)**

Fisioterapia UAH: Nº de alumnos:

5 (2 de 3º y 3 de 4º curso) curso académico 2018/2019.

Nº de Profesores: **1 asociado**

CESEDEN: 1 ponente con varias conferencias en la cátedra Almirante Don Juan de Borbón CESEDEN-Universidad Complutense.

- Formación de especialistas sanitarios: número de residentes por año durante 2018

Curso mayo 2017/mayo 2018 (DATOS DESDE DICIEMBRE 2017)	RESIDENTES CIVILES	MEDICOS MILITARES	FARMACEUTICOS MILITARES	PSICOLOGOS MILITARES	OTROS: BECARIOS EXTRANJEROS	TOTALES
R1	9	5	0	0	0	14
R2	9	3	0	0	0	12
R3	8	2	1	1	0	12
R4	5	3	0	0	0	8
R5	5	3	0	0	0	8
Totales mayo 2017/mayo 2018 (DATOS DESDE DICIEMBRE 2017)	36	16	1	1	0	54

Curso mayo 2018/mayo 2019 (DATOS HASTA DICIEMBRE 2018)	RESIDENTES CIVILES	MEDICOS MILITARES	FARMACEUTICOS MILITARES	PSICOLOGOS MILITARES	OTROS: BECARIOS EXTRANJEROS	TOTALES
R1	14	6	0	0	0	23
R2	9	5	0	0	0	14
R3	9	3	0	0	0	12
R4	7	1	1	1	0	10
R5	1	2	0	0	0	3
Totales mayo 2018/mayo 2019 (DATOS HASTA DICIEMBRE 2018)	40	17	1	1	0	62

Formación Continuada

Cursos/Jornadas/Sesiones/ Talleres	Número Horas	Número Asistentes
DIVISIÓN DE ENFERMERÍA		
Cursos		
EL LENGUAJE DE LAS HERIDAS: PREVENCIÓN, MANEJO Y CUIDADOS	20	20
INFECCION NOSOCOMIAL	5	25
RELACIONES Y COMUNICACION	15	14
ADMINISTRACION SEGURA DE MEDICAMENTOS	10	20
VALORACION INTEGRAL DEL PACIENTE ANCIANO	5	25
LAS PRACTICAS INNECESARIAS EN LOS CUIDADOS ENFERMEROS	10	22
Seminarios		
REFLEXIONES SOBRE LA PRÁCTICA CLÍNICA. APRENDIENDO DE LO COTIDIANO	5	20
CINE FORUM: RECURSO DOCENTE PARA LA BIOETICA (2 EDICIONES)	10 (5 POR CADA EDICION)	34 (18 Y 16 POR CADA EDICIÓN)

Jornadas		
VI JORNADA DE INVESTIGACION. PREMIO M. ROSARIO HERNANDEZ RAMOS.	5	43
III JORNADA NACIONAL DE TCAE	7	247
Sesiones		
SESIÓN DE EDUCACION SOBRE LAS INFECCIONES RELACIONADAS CON LA ATENCIÓN SANITARIA Y LA HIGIENE DE MANOS PARA INSTRUCTORES, OBSERVADORES Y PROFESIONALES SANITARIOS (6 SESIONES)	30 (5 POR CADA SESIÓN)	9+14+16+13+16+13= 81 TOTAL
PACIENTE CON Pioderma gangrenoso: TRATAMIENTO MULTIDISCIPLINAR	1	35
PACIENTE CON ESTOMA LATERAL EN VARILLA	1	50
VALORACION Y CUIDADOS DEL PACIENTE CON PANCITOPENIA	1	50
CÁMARA HIPERBARICA: TRATAMIENTO COADYUVANTE DE LAS SECUELAS DEL Ca DE MAMA. A PROPOSITO DE UN CASO.	1	35
HEMORRAGIA EN EL POSTPARTO.	1	35
REHABILITACION CARDIACA Y CALIDAD DE VIDA POSTPARTO	1	30
PRESENTACION DEL MANUAL DEL PROCEDIMIENTO DE TRANSFUSION DE COMPONENTES SANGUINEOS (3 EDICIONES)	3 (1 CADA SESION)	86 (50 +18+18)
PACIENTE CON VENTILACION MECANICA NO INVASIVA (VMNI)	1	30
CUIDADOS DE ENFERMERIA ASOCIADOS CON TRASTORNOS PSICOAFECTIVOS	1	20
EVOLUCION DE UN PACIENTE QUEMADO POR ESCALDADURA	1	25
Talleres		
PRIMEROS AUXILIOS EN SITUACIONES DE URGENCIA VITAL (2 EDICIONES)	10 (5 POR TALLER)	(14 +17) 31 TOTAL
MOVILIZACION DE PACIENTES Y MECÁNICA CORPORAL	10	17
CUIDADOS DEL PACIENTE CON DAÑO CEREBRAL SOBREVENIDO, CON PROBLEMAS DE DEGLUCIÓN	5	23
RESERVORIOS VENOSOS SUBCUTANEOS. MANEJO Y CUIDADOS	3	23
REANIMACION CARDIOPULMONAR BASICA. (2 EDICIONES)	10 (5 H CADA TALLER)	(12+17) 29 TOTAL
CUIDADOS DEL PACIENTE OSTOMIZADO	10	21
CUIDADO DE LAS HERIDAS: TERAPIA PRESIÓN NEGATIVA (VAC)	5	18
VENDAJES	5	19
TÉCNICAS PARA MANEJAR LA ANSIEDAD (2 EDICIONES)	20 (10 POR TALLER)	(15+15) 30 TOTAL
IDENTIFICACION Y GESTION DE RIESGOS EN EL PACIENTE HOSPITALIZADO	15	22
VALORACIÓN DEL DOLOR EN EL PACIENTE HOSPITALIZADO	10	13
TRATAMIENTO DEL DOLOR. VENDAJE NEUROMUSCULAR	10	20
CONTENCION MECANICA	5	23
CUIDADOS DEL PACIENTE ENCAMADO	10	20
ADMINISTRACIÓN SEGURA DE MEDICAMENTOS Y MANEJO DE PRODUCTOS SANITARIOS	10	23
HABILIDADES DE COMUNICACIÓN EN LOS SERVICIOS DE SALUD (2 EDICIONES)	20 (10 CADA TALLER)	(21+20) 41 TOTAL
MANEJO Y CUIDADOS DE LOS ACCESOS VENOSOS	5	23
MECÁNICA CORPORAL E HIGIENE POSTURAL	10	17

SOPORTE VITAL BASICO DIRIGIDO A ENFERMERAS (2 EDICIONES)	20 (10 H CADA TALLER)	(17 +11) 28 TOTAL
VENTILACION MECANICA NO INVASIVA	5	19
LA PRACTICA CLINICA DESDE LA PERSPECTIVA DE LA BIOETICA	10	22
SOPORTE VITAL BASICO (FISIOTERAPIA, TERAPIA OCUPACIONAL Y LOGOPEDIA)	5	25
DIVISIÓN MÉDICA		
Cursos		
I CURSO DE INTRODUCCIÓN A LA MICROCIRUGIA	95	3
CURSO DE SOPORTE VITAL AVANZADO	42	19
CURSO DE SOPORTE VITAL INMEDIATO	31	14
CURSO DE CAPACITACION PARA EL DESEMPEÑO DE LAS FUNCIONES DE NIVEL BASICO EN PREVENCION DE RIESGOS LABORALES	50	17
UPDATE EN ENFERMEDADES INFECCIOSAS	14	
CURSO BASICO DE ECOCARDIOGRAFIA TRANSTORACICA	14	11
CURSO DE PREVENCION DE LESIONES MUSCULO-ESQUELETICAS	5	8
Jornadas		
VII REUNION HOSPITALARIA DE LA SOCIEDAD CASTELLANA DE CARDIOLOGIA: TOMA DE DECISIONES EN ANTIOAGREGACIÓN EN EL SINDROME CORONARIO AGUDO	3	38
III JORNADA SOBRE ENSAYOS CLÍNICOS DE FASE 1 EN ESPAÑA	4	100
29º CONGRESO SOMACOT (SOCIEDAD MATRITENSE DE CIRUGIA ORTOPEDICA Y TRAUMATOLOGIA)	18	250

SESIONES CLÍNICAS GENERALES		
SERVICIO	TÍTULO	FECHA
CIRUGIA PEDIATRICA	HEMATEMESIS POTENCIALMENTE LETAL	10 DE ENERO
PSIQUIATRIA	PSICOSIS INDUCIDA	17 DE ENERO
CIRUGIA PLASTICA	TUMORACION VULVAR DE LARGA DURACION	24 DE ENERO
NEUMOLOGIA	VARON CON DISNEA Y HEMOPTISIS	31 DE ENERO
CIRUGIA TORACICA	CIRUGIA TORACICA AVANZADA	7 DE FEBRERO
NEUROCIRUGIA	ADENOMA DE HIPOFISIS. MICROCIRUGIA VS ENDOSCOPIA	14 DE FEBRERO
PEDIATRIA	LESIONES DE ASPECTO HEMORRAGICO EN URGENCIAS PEDIATRICAS	21 DE FEBRERO
ONCOLOGIA MEDICA	SINDROMES PARANEOPLASICOS: A PROPOSITO DE UN CASO.	28 DE FEBRERO
NEFROLOGIA	¿SINDROME NEFROTICO?	7 DE MARZO
ENDOCRINOLOGIA Y NUTRICION	HIPOGLUCEMIA PERSISTENTE: UN RETO DIAGNOSTICO	14 DE MARZO
UROLOGIA	PRIAPISMO: A PROPOSITO DE UN CASO	21 DE MARZO
OTORRINOLARINGOLOGIA	¿Qué LE HA PASADO A MI CARA?	4 DE ABRIL
GINECOLOGIA Y OBSTETRICIA	GENITALES AMBIGUOS: A PROPOSITO DE UN CASO	11 DE ABRIL
NEUROLOGIA	FOCALIDAD NEUROLOGICA RAPIDAMENTE PROGRESIVA	18 DE ABRIL
MEDICINA INTERNA	INFECCION NOSOCOMIAL: SOMOS UN EQUIPO	25 DE ABRIL

SESIONES CLÍNICAS GENERALES		
SERVICIO	TÍTULO	FECHA
URGENCIAS	EDEMAS Y DOLOR EN MIEMBROS INFERIORES EN PACIENTE JOVEN	9 DE MAYO
REUMATOLOGIA	DOLOR TORACICO ATIPICO: A PROPOSITO DE UN CASO	16 DE MAYO
HEMATOLOGIA	MUJER DE 77 AÑOS CON DOLOR ABDOMINAL Y FIEBRE	23 DE MAYO
MEDICINA NUCLEAR	A PROPISTO DE UN SINDROME PIRAMIDAL	30 DE MAYO
CIRUGIA ORTOPEDICA Y TRAUMATOLOGIA	UNA ESTRATEGIA QUIRURGICA PARA UNA ESPALDA DESAHUCIADA	6 DE JUNIO
DERMATOLOGIA	CARCINOMA BASOCELULAR ¿SIEMPRE INOFENSIVO?	13 DE JUNIO
MEDICINA FISICA Y REHABILITACION	¡QUEMA LA PATA!	20 DE JUNIO
SESION INAUGURAL CURSO 2018/2019	CONFERENCIA MAGISTRAL: "Dr. JOSE VALDES LAMBEA"	3 DE OCTUBRE
OFTALMOLOGIA	ABORDAJE MULTIDISCIPLINAR DE LAS ENFERMEDADES OFTALMOLOGICAS EN EL HCD, A PROPOSITO DE DOS CASOS	10 DE OCTUBRE
ALERGOLOGIA	DICOTOMIA ENTRE REMEDIO Y ENFERMEDAD	17 DE OCTUBRE
APARATO DIGESTIVO	VARON DEL ESTE DE EUROPA CON MASA ABDOMINAL PALPABLE	24 DE OCTUBRE
CIRUGIA VASCULAR	CRECIMIENTO RAPIDO DE ANEURISMA DE AORTA TORÁCICA	31 DE OCTUBRE
CARDIOLOGIA	SHOCK CARDIOGENICO. SIEMPRE HAY ESPERANZA	7 DE NOVIEMBRE
CIRUGIA MAXILOFACIAL	DOCTOR, NO MASTICO BIEN ¿QUÉ PUEDO HACER?	14 DE NOVIEMBRE
MEDICINA INTENSIVA	MALESTAR GENERAL DE RAPIDA PROGRESION EN PACIENTE JOVEN	21 DE NOVIEMBRE
MEDICINA INTERNA	BUSCANDO EL FOCO DE LA FIEBRE	28 DE NOVIEMBRE
CIRUGIA GENERAL Y APARATO DIGESTIVO	LA IMPORTANCIA DEL ABORDAJE MULTIDISCIPLINAR	5 DE DICIEMBRE
CIRUGIA PEDIATRICA	DOLOR ABDOMINAL INAGUANTABLE	12 DE DICIEMBRE
MEDICINA NUCLEAR	WATCH & WAIT ¿HASTA CUANDO EN LOS TNE DE BAJO GRADO?	19 DE DICIEMBRE

Investigación

Proyectos de investigación

Título	Financiador	Importe Financiación
ESTUDIO DE COHORTES SOBRE LA MORBILIDAD CARDIOVASCULAR Y MORTALIDAD DE SUJETOS CON DIABETES TIPO 2 CONOCIDA Y NO CONOCIDA, PREDIABETES Y NORMOGLUCEMIA	INSTITUTO DE SALUD CARLOS III (BECA FIS)	54.266,08 €
INFLUENCIA DEL METABOLISMO MINERAL EN LA FUNCION CARDIOVASCULAR Y EL PRONÓSTICO DE LOS PACIENTES CON SINDROME CORONARIO AGUDO	INSTITUTO DE SALUD CARLOS III (BECA FIS)	105.256,50 €
PREVALENCIA DE ENFERMEDADES MEDICAS EN PACIENTES EN FAMILIARES DE PACIENTES DIAGNOSTICADOS DE TRASTORNO AFECTIVO BIPOLAR	INVESTIGADOR INDEPENDIENTE	NO FINANCIACIÓN
ESTUDIO DE PREVALENCIA DE LA ENFERMEDAD DE FABRY EN PACIENTES EN DIALISIS	INVESTIGADOR INDEPENDIENTE	NO FINANCIACIÓN
ESTUDIO DE UTILIZACION DE MEDICAMENTOS: INDICACIÓN-PRESCRIPCIÓN EN LA INFECCION POR SARM EN PACIENTES HOSPITALIZADOS EN EL HCD GOMEZ ULLA	INVESTIGADOR INDEPENDIENTE	NO FINANCIACIÓN
ALOINMUNIZACIÓN ERITROCITARIA EN PACIENTES CON SINDROME MIELODISPLASICO, LEUCEMIA MIELOMONOCITICA CRÓNICA Y LEUCEMIA AGUDA MIELOIDE	INVESTIGADOR INDEPENDIENTE	NO FINANCIACIÓN
LA ELASTOGRAFIA EN LA VALORACION DE LA FIBROSIS HEPATICA	INVESTIGADOR INDEPENDIENTE	NO FINANCIACIÓN
RELACIÓN ENTRE FUNCIÓN RENAL Y ESCALA CHA2 DS2-VASC EN PACIENTES CON FIBRILACIÓN AURICULAR ANTICOAGULADOS CON ACENOCUMARAL	INVESTIGADOR INDEPENDIENTE	NO FINANCIACIÓN
PREDICTORES CLINICOS DE INTUBACION EN UCI	INVESTIGADOR INDEPENDIENTE	NO FINANCIACIÓN
CANCER DE PULMON. EXPERIENCIA EN EL HCD	INVESTIGADOR INDEPENDIENTE	NO FINANCIACIÓN
ESTUDIO SOBRE LA REPERCUSIÓN CLÍNICA Y LOS NIVELES DE ALUMINIO EN PACIENTES TRATADOS CON INMUNOTERAPIA SUBCUTÁNEA ALÉRGENO ESPECIFICA	INVESTIGADOR INDEPENDIENTE	NO FINANCIACIÓN
INTERNET Y LAS NUEVAS TECNOLOGIAS EN PACIENTES CON CLINICA PSICOTICA	INVESTIGADOR INDEPENDIENTE	NO FINANCIACIÓN
SUSTITUTOS DERMICOS ARTIFICIALES EN LA COBERTURA DE HERIDAS COMPLEJAS. USO COMBINADO DE SISTEMAS DE TERAPIA DE PRESION	INVESTIGADOR INDEPENDIENTE	NO FINANCIACIÓN
LA INSUFICIENCIA RENAL CRONICA COMO PREDICTOR DEL RIESGO DE ICTUS	INVESTIGADOR INDEPENDIENTE	NO FINANCIACIÓN
NUEVO ESTUDIO OBSERVACIONAL, LONGITUDINAL EN PACIENTES CON UN DIAGNOSTICO O SOPECHA DE DIAGNOSTICO DE ASMA Y/O EPOC PARA DESCUBRIR LAS CARACTERISTICAS DE LOS PACIENTES	ASTRAZENECA Y PAREXEL	52.900 EUROS POR SUJETO
COMPARACIÓN ALEATORIA ENTRE UNA ESTRATEGIA INVASIVA Y CONSERVADORA EN ANCIANOS FRÁGILES CON INFARTO AGUDO DE MIOCARDIO SIMN ELEVACIÓN DEL SEGMENTO ST: ENSAYO CLÍNICO MOSCA-FRAIL	INVESTIGADORES INDEPENDIENTES	NO FINANCIACIÓN
EVALUACION DEL IMPACTO FORMATIVO EN ENFERMERIA PARA REDUCIR LA CONTAMINACION EN LA EXTRACION DE HEMOCULTIVOS EN EL SERVICIO DE URGENCIAS DEL HOSPITAL CENTRAL DE LA DEFENSA.	INVESTIGADOR INDEPENDIENTE	NO FINANCIACIÓN

Título	Financiador	Importe Financiación
ENSAYO CLINICO CRUZADO Y ALEATORIZADO DE BIOEQUIVALENCIA DE DOS FORMULACIONES DE COLCHICINA COMPRIMIDOS 0,5 MG TRAS SU ADMINISTRACIÓN EN DOSIS ÚNICA A VOLUNTARIOS SANOS EN AYUNAS, CON DISEÑO REPLICADO.	FUNDACION TEOFILO HERNANDO	42.039,32 EUROS
VALORACION DE TECNICAS QUIRURGICAS EN EL TRAUMATISMO HEPATICO GRAVE. HEMOSTATICOS TOPICOS INTRAHEPATICOS Vs EMPAQUETAMIENTO ESTANDAR. ESTUDIO EXPERIMENTAL.	BAXTER	3204,96 EUROS
IMPACTO DE LA MONITORIZACION DE ENFERMEDAD MÍNIMA RESIDUAL MEDIANTE CITOMETRIA DE FLUJO EN EL MANEJO DEL MIELOMA MÚLTIPLE.	INVESTIGADOR INDEPENDIENTE	NO FINANCIACIÓN
ESTUDIO DE LAS CARACTERISTICAS EPIDEMIOLOGICAS DE LAS INFECCIONES POR CHLAMYDIA TRACHOMATIS Y GONOCOCO EN NUESTRO MEDIO	INVESTIGADOR INDEPENDIENTE	NO FINANCIACIÓN
EVALUACION ECOGRAFICA DEL GROSOR DE LA FASCIA PLANTAR TRAS TRATAMIENTO DE ACUPUNTURA EN FASCITIS PLANTAR.	INVESTIGADOR INDEPENDIENTE	NO FINANCIACIÓN
CAPACITACION DE LA ENFERMERIA DEL BLOQUE DE HOSPITALIZACIÓN DEL HOSPITAL CENTRAL DE LA DEFENSA GOMEZ ULLA PARA AFRONTAR LOS PROCESOS DE MUERTE EN PACIENTE ADULTO	INVESTIGADOR INDEPENDIENTE	NO FINANCIACIÓN
ESTUDIO ANALITICO DESCRIPTIVO CONTROLADO DE LAS CARACTERISITICAS HISTOPATOLÓGICAS DE LA BANDA TENSA Y DEL PUNTO GATILLO MIOFASCIAL EN SERES HUMANOS	INVESTIGADOR INDEPENDIENTE	NO FINANCIACIÓN
HIPERHIDROSIS FACIAL PRIMARIA: IMPACTO EN LA CALIDAD DE VIDA DE PACIENTES TRATADOS CON TOXINA BOTULINICA "A"	INVESTIGADOR INDEPENDIENTE	NO FINANCIACIÓN
OBSERVATIONAL EPIDEMIOLOGICAL STUDY OF CANCER-ASSOCIATED THOMBOSIS: REGISTRY OF THROMBOSIS AND NEOPLASIA OF SEOM (TESEO STUDY)	INVESTIGADORES INDEPENDIENTES	NO FINANCIACIÓN
UTILIDAD DE LA 18F-FDG-PET/CT EN LA VALORACION DE LA AFECTACION GANGLIONAR PARAAORTICA EN CANCER DE CERVIX LOCALMENTE AVANZADO ¿UNA ALTERNATIVA A LA ESTADIFICACIÓN QUIRÚRGICA?	INVESTIGADOR INDEPENDIENTE	NO FINANCIACIÓN
MAPA MICROBIOLÓGICO EN LA UNIDAD DE CUIDADOS INTENSIVOS DEL HOSPITAL UNIVERSITARIO "GOMEZ ULLA" DEL AÑO 2015 AL 2017	INVESTIGADOR INDEPENDIENTE	NO FINANCIACIÓN
BRAQUITERAPIA DE BAJA TASA DE DOSIS EN EL TRATAMIENTO DEL CANCER DE PROSTATA DE BAJO RIESGO	INVESTIGADOR INDEPENDIENTE	NO FINANCIACIÓN
CAPACIDAD DIAGNOSTICA DE LA PUNCION POR ECOENDOSCOPIA. COMPARACION DE TRAS TECNICAS DIAGNOSTICAS	INVESTIGADOR INDEPENDIENTE	NO FINANCIACIÓN
PROTEINURIA FISIOLÓGICA. FACTORES DE RIESGO	INVESTIGADOR INDEPENDIENTE	NO FINANCIACIÓN
PERFILES DE PERSONALIDAD DE LOS ASPIRANTES OFICIALES Y SUBOFICIALES DE LAS FUERZAS ARMADAS CONSIDERADOS "NO APTOS PROVISIONALES" Y VALORADOS EN LA UNIDAD DE RECONOCIMIENTOS DEL HCD	INVESTIGADOR INDEPENDIENTE	NO FINANCIACIÓN
ANALISIS DE LOS RESULTADOS DE LA APLICACIÓN DE LA ORDEN MINISTERIAL 23/2011 PARA EL ACCESO A LAS FUERZAS ARMADAS Y LA GUARDIA CIVIL ENTRE LOS AÑOS 2012 Y 2018	INVESTIGADOR INDEPENDIENTE	NO FINANCIACIÓN
VALOR DE LA RESONANCIA MAGNÉTICA NUCLEAR MULTIPARAMETRICA EN EL DIAGNÓSTICO DEL CANCER DE PROSTATA EN EL HCD	INVESTIGADOR INDEPENDIENTE	NO FINANCIACIÓN
PSA COMO BIOMARCADOR PRECOZ DE SUPERVIVENCIA GLOBAL TRAS TRATAMIENTO CON ACETATO DE ABIRETERONA EN PACIENTES CON CÁNCER DE PRÓSTATA RESISTENTE A LA CASTRACIÓN QUIMICA METASTASICO	INVESTIGADOR INDEPENDIENTE	NO FINANCIACIÓN
CAUSA DE HIPERFERRITINEMIA EN UNA CONSULTA MONOGRÁFICA	INVESTIGADOR INDEPENDIENTE	NO FINANCIACIÓN

Título	Financiador	Importe Financiación
METASTASIS HEPÁTICAS EN CANCER COLORECTAL	INVESTIGADOR INDEPENDIENTE	NO FINANCIACIÓN
ENTEROBACTERIAS MULTIRRESISTENTES EN EL HOSPITAL CENTRAL DE LA DEFENSA "GOMEZ ULLA"	INVESTIGADOR INDEPENDIENTE	NO FINANCIACIÓN
PERFIL DEL CONSUMIDOR Y PERCEPCION DEL RIESGO DE CONSUMO DE CANNABIS, TABACO Y ALCOHOL EN ESTUDIANTES DE 1º DE LA ESO	INVESTIGADOR INDEPENDIENTE	NO FINANCIACIÓN
IMPACTO DE LA DESNUTRICION ASOCIADA A LA ENFERMEDAD EN LA EVOLUCION CLINICA Y EN GASTO SANITARIO ASOCIADO EN MEDICINA INTERNA	INVESTIGADOR INDEPENDIENTE	NO FINANCIACIÓN
ESTUDIO PRONÓSTICO DE LA ENFERMEDAD TROMBOEMBOLICA VENOSA EN UN HOSPITAL GENERAL POR GRUPOS ETARIOS A LOS 10 AÑOS.	INVESTIGADOR INDEPENDIENTE	NO FINANCIACIÓN
PREVALENCIA DE ENFERMEDADES MÉDICAS EN FAMILIARES DE PACIENTES DIAGNOSTICADOS DE ESQUIZOFRENIA	INVESTIGADOR INDEPENDIENTE	NO FINANCIACIÓN
ADMINISTRACION DE ACIDO TRANEXANICO INTRAVENOSO E INTRAARTICULAR COMBINADO EN CIRUGIA PROTÉSICA DE RODILLA	INVESTIGADOR INDEPENDIENTE	NO FINANCIACIÓN
ENFERMEDAD TROMBOEMBOLICA VENOSA Y CANCER EN UN HOSPITAL GENERAL	INVESTIGADOR INDEPENDIENTE	NO FINANCIACIÓN
HIPERCOBALTEMIAS E HIPERCUPREMIAS EN PACIENTES CON PROTESIS MODULARES DE CADERA	INVESTIGADOR INDEPENDIENTE	NO FINANCIACIÓN
DESARROLLO DE ANEMIA EN PACIENTES ANCIANOS EN TRATAMIENTO CON ANTICOAGULANTES DURANTE SU INGRESO EN MEDICINA INTERNA DEL HOSPITAL CENTRAL DE LA DEFENSA	INVESTIGADOR INDEPENDIENTE	NO FINANCIACIÓN
ESTABILIDAD Y SUPERVIVENCIA DE LAS ARTROPLASTIAS DE RODILLA CON PLATILLO MOVIL VERSUS PLATILLO ULTRA CONGRUENTE	INVESTIGADOR INDEPENDIENTE	NO FINANCIACIÓN
MIEDO ICTAL EN NIÑOS: CUADROS ELECTROCLINICOS Y POSIBLES CORRELACIONES ANATOMICAS	INVESTIGADOR INDEPENDIENTE	NO FINANCIACIÓN
EVALUACION DE LA UTILIDAD DEL ECOCARDIOGRAMA TISULAR PARA EL DIAGNOSTICO PRECOZ DE MIOCARDIOPATIA CHAGASICA CON INFECCION CRONICA ASINTOMATICA	INVESTIGADOR INDEPENDIENTE	NO FINANCIACIÓN
ESTUDIO DE LOS PREDICTORES DE RIESGO HEMORRÁGICO EN POBLACIÓN ANCIANA SOMETIDA A INTERVENCIONISMO PERCUTÁNEO	INVESTIGADOR INDEPENDIENTE	NO FINANCIACIÓN
VALIDACION DE LA RELACION SPO2/FIO2 EN SUSTITUCION DE LA PAO2/FIO2 EN EL DIAGNOSTICO DEL SINDROME DE DIFICULTAD RESPIRATORIA AGUDA	INVESTIGADOR INDEPENDIENTE	NO FINANCIACIÓN
IDENTIFICACION DE PRECURSORES OSTEOCLASTICOS CIRCULANTES EN PACIENTES CON RIESGO DE FRACTURA OSTEOPOROTICA	INVESTIGADOR INDEPENDIENTE	NO FINANCIACIÓN
EFFECTOS DE LAS ESTATINAS EN PACIENTES DIAGNOSTICADOS DE BRONQUIECTASIAS EN LA COMUNIDAD DE MADRID DESDE EL 01/01/2012 AL 31/12/2019	INVESTIGADOR INDEPENDIENTE	NO FINANCIACIÓN
VALORACION DE LA HIPNOSIS CEREBRAL DURANTE LA SEDACIÓN EN PACIENTES SOMETIDOS A ENDOSCOPIA DIGESTIVA EMPLEANDO EL MONITOR BIS	INVESTIGADOR INDEPENDIENTE	NO FINANCIACIÓN
BRAQUIATERAPIA DE INTENCIÓN PALIATIVA Y CURATIVA EN EL CANCER DE PULMON	INVESTIGADOR INDEPENDIENTE	NO FINANCIACIÓN
ECTASIA EN EL SINDROME CORONARIO PARA LA ESTRATEGIA AGUDA DE TRATAMIENTO EN PACIENTES SOMETIDOS A INTERVENCIÓN PERCUTANEA	INVESTIGADOR INDEPENDIENTE	NO FINANCIACIÓN
UVEITIS: PROCEDIMIENTOS DIAGNOSTICOS ESTANDARIZADOS	INVESTIGADOR INDEPENDIENTE	NO FINANCIACIÓN
SARCOPENIA EN PACIENTES HOSPITALIZADOS EN EL HOSPITAL CENTRAL DE LA DEFENSA "GOMEZ ULLA"	INVESTIGADOR INDEPENDIENTE	NO FINANCIACIÓN

Título	Financiador	Importe Financiación
VALORACIÓN DE LA REDUCCIÓN DE LA DOSIS DE PROPOFOL EN RELACIÓN AL TIEMPO DESDE LA ADMINISTRACIÓN DE FENTANILO DURANTE LA INDUCCIÓN ANESTÉSICA	INVESTIGADOR INDEPENDIENTE	NO FINANCIACIÓN
ESTUDIO PARA LA MEDICIÓN DE LA LONGITUD TELOMÉRICA Y ACTIVIDAD TELOMERASA COMO BIOMARCADORES DE PRONOSTICO ASOCIADO AL REGISTRO REGIONAL PUESTO EN MARCHA PARA EL DIAGNOSTICO, SEGUIMIENTO Y TRATAMIENTO DE LA LEUCEMIA LINFOCÍTICA CRÓNICA	INVESTIGADOR INDEPENDIENTE	NO FINANCIACIÓN
RENTABILIDAD DE LA TELEMEDICINA EN EL AMBITO SANITARIO MILITAR	INVESTIGADOR INDEPENDIENTE	NO FINANCIACIÓN
COMPLICACIONES POSTQUIRURGICAS DE LA CIRUGIA RECONSTRUCTIVA MAMARIA INMEDIATA CON MALLA BIOLÓGICA DE DERMIS FETAL BOVINA FRENTE A LA MALLA DE PERICARDIO PORCINO	INVESTIGADOR INDEPENDIENTE	NO FINANCIACIÓN
NIVEL DE CONOCIMIENTO DE LAS RECOMENDACIONES PARA LA PREVENCIÓN DE LA BACTERIEMIA ASOCIADA A CATETERES VENOSOS CENTRALES ENTRE LAS ENFERMERAS DE UNA UNIDAD DE CUIDADOS INTENSIVOS	INVESTIGADOR INDEPENDIENTE	NO FINANCIACIÓN
UTILIDAD DE LA TERAPIA CON OXIGENO HIPERBARICO EN EL FENOMENO DE RAYNAUD Y EN LAS ULCERAS DIGITALES EN LOS PACIENTES CON CONECTIVOPATIAS	INVESTIGADOR INDEPENDIENTE	NO FINANCIACIÓN
ESTUDIO GENETICO DEL FACTOR II EN PROCESOS TROMBOEMBOLICOS	INVESTIGADOR INDEPENDIENTE	NO FINANCIACIÓN
EFFECTOS DE LA INTERVENCION ASISTIDA CON CANES EN PACIENTES SOMETIDOS A TRATAMIENTO REHABILITADOR DE MIEMBROS SUPERIORES	INVESTIGADOR INDEPENDIENTE	NO FINANCIACIÓN
DIEZ AÑOS DE EVACUACIONES DESDE ZONA DE OPERACIONES AL SERVICIO DE CIRUGIA ORTOPEDICA Y TRAUMATOLOGIA DEL ROLE 4 ESPAÑOL (2009-2018)	INVESTIGADOR INDEPENDIENTE	NO FINANCIACIÓN
VALORACION DE LA ANALGESIA, SEDACION, UTILIZACION DE CONTENCIÓNES MECANICAS Y DELIRIOS EN LOS PACIENTES INGRESADOS EN LA UNIDAD DE CUIDADOS INTENSIVOS DE ADULTOS EN ESPAÑA. PROYECTO ASCyD.	INVESTIGADOR INDEPENDIENTE	NO FINANCIACIÓN
INFLUENCIA DE LAS CREENCIAS Y DE LA PERCEPCION DE LA ENFERMEDAD EN LA ADHERENCIA AL TRATAMIENTO DE LOS PACIENTES CON ARTRITIS REUMATOIDE	INVESTIGADOR INDEPENDIENTE	NO FINANCIACIÓN
EFICACIA DE LA PUNCIÓN SECA SUPERFICIAL EN LA REDUCCIÓN DE LA ACTIVIDAD ELÉCTRICA ESPONTANEA EN EL PUNTO GATILLO MIOFASCIAL	INVESTIGADOR INDEPENDIENTE	NO FINANCIACIÓN
REGISTRO DE PACIENTES CON FIBROSIS PULMONAR IDIOPÁTICA DE NEUMOMADRID (REGISTRO REPIIMAD)	INVESTIGADORES INDEPENDIENTES	NO FINANCIACIÓN
ESTUDIO DE UNA COHORTE DE PACIENTES DIAGNOSTICADOS DE IPAF POR NEUMÓLOGOS Y REUMATÓLOGOS DE MADRID	INVESTIGADORES INDEPENDIENTES	NO FINANCIACIÓN
REGISTRO "FIBROSIS PULMONAR IDIOPÁTICA" DE LA SOCIEDAD ESPAÑOLA DE NEUMOLOGIA Y CIRUGIA TORÁCICA (SEPAR)	INVESTIGADORES INDEPENDIENTES	NO FINANCIACIÓN
NON- INTERVENTIONAL, CROSS-SECTIONAL STUDY TO DESCRIBE NOACs MANAGEMENT IN PATIENTS WITH NON-VALVULAR ATRIAL FIBRILLATIONS (NVAf) IN SPAIN. RE-CONOCE STUDY.	BOEHRINGER INGELHEIM ESPAÑA, S.A.	NO FINANCIACIÓN

Publicaciones científicas

Publicaciones (nombre de la Revista)	Número total de artículos publicados en la revista	Factor de impacto de la revista*	Factor de impacto TOTAL
FRONTIERS IN PHYSIOLOGY	1	3,34	3,34

Publicaciones (nombre de la Revista)	Número total de artículos publicados en la revista	Factor de impacto de la revista*	Factor de impacto TOTAL
RIECS (UNIVERSIDAD DE ALCALA DE HENARES)	3	-	-
REVISTA DE SANIDAD MILITAR	30	-	-
OXIDATIVE MEDICINE AND CELLULAR LONGEVITY	1	4,868	4,868
BIOMED RESEARCH INTERNATIONAL	1	2,197	2,197
NUTR HOSP.	1	-	-
ENFERM INFECC MICROBIOL CLIN.	2	1,685	3,37
NEFROLOGIA	2	1,439	0,605
CLIN KIDNE J.	1	2,975	2,975
J VASC ACCESS	1	-	-
MED CLIN (BARC)	1	1,277	1,277
ARCH BRONCONEUMOL.	1	4,214	4,214
REV PATOL RESPIR	1	-	-
J NEURAL TRANSM	1	2,903	2,903
J PEDIATR OPHTHALMOL STRABISMUS	1	1,054	1,054
ACTA PEDIATRICA DE MEXICO	1	-	-
RADIOTHERAPY & ONCOLOGY	1	5,252	5,252
BIOMEDICAL PHYSICS &ENGINEERING EXPRESS	1	-	-
REVISTA DE OSTEOPOROSIS Y METABOLISMO MINERAL	4	-	-
ANALES DE REUMATOLOGIA	7	-	-
ANNALS OF RHEUMATIC DISEASES	1	-	-
TOTALES	63		34,328

*Se toma de referencia el Factor de Impacto (JCR) del año 2018.

Gestión económica

Farmacia

Indicadores Farmacoterapéuticos

Indicadores de Utilización de Medicamentos	
Coste medio por paciente VIH adulto	6.623
Coste biológicos en AR y ARIJ	7.596
Coste biológicos en ARPS	7.867
Coste biológicos en ESART	10.338
Coste biológicos en PSO	10.531
Coste biológicos en EII	10.133
Indicadores de Continuidad Asistencial*	
% DDD ARA II+Aliskiren/SRA	41,18%
% DDD Omeprazol/Total IBP	74,88%
% EFG receta	27,89%
Pacientes en tratamiento con estatinas de elección	71,20%
% Secretagogos < 70 años	9,25%

AR: artritis reumatoide; ARIJ: artritis reumatoide idiopática juvenil; ARPS: Artritis psoriásica; PSO: psoriasis; ESART: espondiloartropatías; EII: enfermedad inflamatoria intestinal