



CAMPOS DE VOLUNTARIADO JUVENIL AÑO 2019

<input type="checkbox"/> Es un campo nuevo	
<input type="checkbox"/> El campo ha funcionado otros años	

NOMBRE DEL CAMPO

SVIRI03.- CONTREBIA LEUCADE DEL 16 AL 30 DE JULIO

DATOS DEL CAMPO

Dirección Postal: Albergue Juvenil La Chopera

Calle	N	C. Postal	Localidad
Edificio de las antiguas escuelas. C/ Molino	19	26530	Inestrillas, Aguilar del Río Alhama
Provincia	Teléfono	Fax	Email de contacto
LA RIOJA	900200272	941291951	actividades.juventud@larioja.org
Página web	http://www.irj.es/albergues/otros-albergues-municipales/46-inestrillas-aguilar-de-rio-alhama		

N. total de participantes: 15 **Plazas reservadas SVI:** 8 **Edades de los participantes:** 18 a 26 años

Salvo que no se complete el campo con voluntarios internacionales, se completaría con nacionales.



Ubicación de Inestrillas en España.



Ubicación de Inestrillas en La Rioja.



BREVE DESCRIPCIÓN DEL YACIMIENTO

Contrebia Leucade es el yacimiento arqueológico más importante de La Rioja y uno de los más espectaculares y significativos de la España prerromana. La monumentalidad y el excepcional estado de conservación de los elementos presentes en su interior ejercen una gran atracción y sugestión sobre los visitantes. Contrebia Leucade proporciona, también, información difícilmente observable en otros yacimientos arqueológicos sobre la conquista romana de Hispania y lo que supuso para las comunidades indígenas.



Contrebia Leucade se sitúa en Aguilar del río Alhama, cerca del barrio de Inestrillas, en un punto intermedio del curso del río Alhama, controlando el camino más corto y más directo entre el valle del Ebro y la meseta castellana. La ciudad ocupa un enclave dotado de fuertes defensas naturales

Los restos más antiguos de la presencia humana en el lugar se remontan a la Edad del Bronce, etapa a la que pertenece el entierro de la Cueva de los Lagos, en el extremo occidental del yacimiento. Más tarde, ya en la Primera Edad del Hierro, se construye un primer asentamiento en la superficie amesetada del cerro más occidental de los dos sobre los que se levanta el yacimiento.

En el siglo III antes de Cristo se funda la ciudad de Contrebia Leucade. Se construye su impresionante sistema defensivo y se urbaniza el interior a base de alineaciones de casas y de calles talladas, en parte importante, en las laderas del monte.

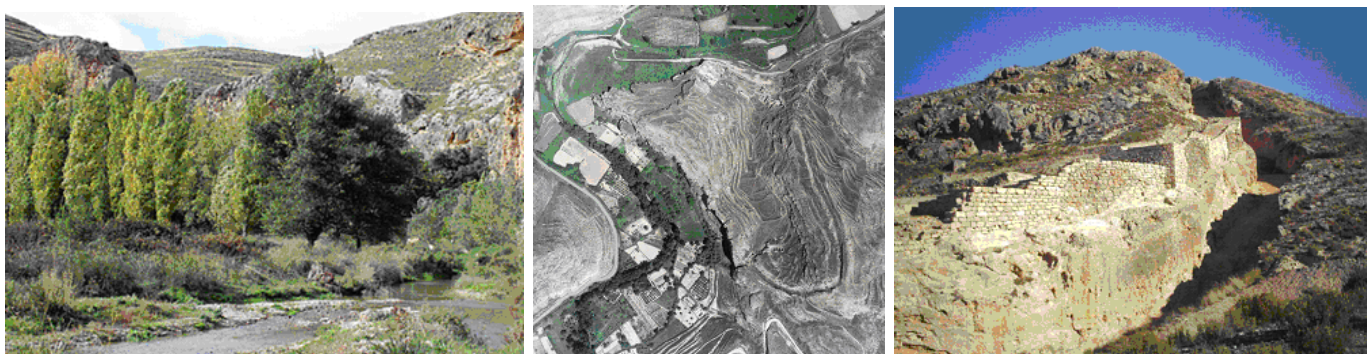

OBJETIVOS ESPECÍFICOS: Recuperación del patrimonio histórico. Limpieza y adecuación de los espacios y estructuras del yacimiento arqueológico de Contrebia Leucade.

DESCRIPCIÓN DEL TRABAJO: Los trabajos de campo en el yacimiento arqueológico se desarrollarán, cuatro horas de lunes a viernes, por la mañana en horario de las 8,00 a las 12 del mediodía, para así poder librar las horas de más calor a costa de madrugar un poco. Este horario permite además dejar un pequeño espacio de tiempo antes de comer para poder descansar, ir a la piscina...

Afectarán a la totalidad del yacimiento arqueológico y consistirán en la eliminación de la vegetación (hierbas, zarzas y arbustos) nacidas en los espacios excavados hasta la fecha, impidiendo valorar en su justa medida los diferentes elementos descubiertos. Igualmente se procederá a la eliminación o recolocación, cuando sea posible, de las piedras desprendidas de los muros o arrastradas de la ladera.

Las características y dimensiones de los espacios y estructuras: suelos formados por manteados de tierra compactada, muros de mampostería trabada con tierra o suelos de roca caliza en la que las raíces han penetrado provocando roturas y desconchados, obligan a extremar el cuidado en la eliminación de plantas y arbustos que, en cualquier caso deberá estar supervisada de forma continuada y directa por personal técnico cualificado.

Se busca también conocer la singularidad del yacimiento arqueológico y las motivaciones que guiaron a sus habitantes en las diferentes etapas en que la ciudad estuvo ocupada.

PERFIL DE LOS PARTICIPANTES: Jóvenes con inquietudes sociales que quieran conocer mejor el mundo rural implicándose en un proyecto comunitario en un pueblo pequeño de La Rioja. Ya que se trata de un campo de trabajo centrado en un yacimiento arqueológico, sería conveniente dar prioridad a estudiantes de Ciencias de la Antigüedad.



ACTIVIDADES COMPLEMENTARIAS: Excursiones: Visita a Bodegas Forcada (vino ecológico). Yacimiento de icnitas “El Peladillo”. Castillo de Cornago. Fiestas de Cervera y Alfaro. Centro de interpretación y yacimiento de Igea. Parque de aventura de Lumbreras y pantano El Rasillo con pedaleras. Visita turística a Logroño y de pinchos por la Calle Laurel y San Juan, al igual que puntos de interés turístico del pueblo de Inestrillas como de los adyacentes, Aguilar del río Alhama y Arnedo. Yacimiento de icnitas de Enciso y pozas de Arnedillo y Pozo Largo.

ALOJAMIENTO: Albergue Juvenil La Chopera (Inestrillas)
<http://www.irj.es/albergues/otros-albergues-municipales/46-inestrillas-aguilar-de-rio-alhama>
<http://alberguelachopera.wixsite.com/inestrillas>

ALIMENTACIÓN: El Albergue Juvenil La Chopera dispone de cocinera, que será la que se encargue de la realización de las comidas y las cenas.

LOCALIZACIÓN: A 103 km de Logroño. Aguilar del Río Alhama es el municipio riojano situado más al sur. Limítrofe con la provincia de Soria y dentro de la Comarca de Cervera del Río Alhama, Aguilar comprende además el pueblo de Inestrillas, el valle de Guter y el asentamiento celtíbero - romano de Contrebia Leucade.

Aguilar comunica con Cervera, su cabecera de comarca, a través de la carretera comarcal 284, en la que se encuentra situado Inestrillas a un kilómetro de Aguilar. También desde Aguilar, la vía 490 lleva a Valdemadera y Navajún; y la 388 a las localidades sorianas de San Felices y Castilruiz. Al hermoso paraje de Guter se llega a través de la vía 493 o de un camino vecinal que parte de Inestrillas.

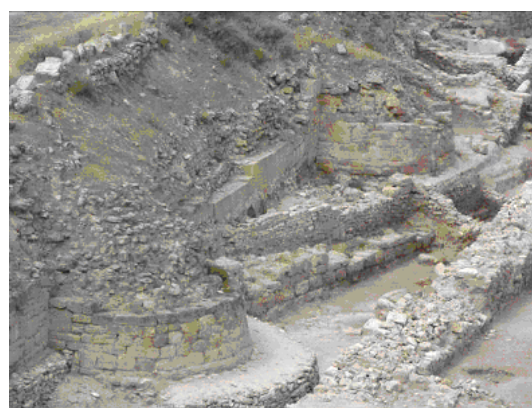

INSTRUCCIONES SOBRE EL VIAJE: En autobús, desde Logroño con Autobuses Jiménez. Salidas:

- Desde Logroño a las 10,15 horas → Arnedo (11,15) → Aguilar
- Desde Logroño a las 16,30 horas (es el último que llega a tiempo) → Arnedo (19,00) → Aguilar

<http://www.autobusesjimenez.com/>

Otra opción en autobús es desde Tudela con Autobuses Río Alhama (Arasa). Salidas desde Tudela a las 13,00 horas y a las 19,00 horas:

<https://www.arasa.es/wp-content/uploads/2017/10/Horarios-NA21-01092010.pdf>

En vehículo particular: www.viamichelin.es

PUNTO DE ENCUENTRO: A las **14,25 horas** o a las **20,30 horas** en la **parada de autobús de Aguilar de Río Alhama** el primer día. O incorporarse directamente en el Albergue Juvenil La Chopera en la localidad de Inestrillas a lo largo del primer día.

IDIOMAS: Español e Inglés.



REGLAS INTERNAS: Los voluntarios deberán respetar las normas elementales de convivencia con los compañeros y los monitores. Durante su estancia, deberán permanecer en el Campo de Trabajo, respetar los horarios establecidos, Trabajar desinteresadamente las horas estipuladas en el proyecto laboral del campo y participar en las actividades organizadas para el grupo.

COSAS QUE LLEVAR:

Tarjeta sanitaria y DNI / Pasaporte.
Ropa de abrigo, ropa de trabajo y guantes de trabajo.
Impermeable.
Saco de dormir (opcional).
Botas de monte.

DATOS DE CONTACTO DEL ALOJAMIENTO:

Albergue Juvenil La Chopera.
Edificio de las antiguas escuelas. C/ Molino, nº 19. 26530.- Inestrillas. (La Rioja)
Responsable: Ana Moreno Jiménez. Teléfono: 646 882 732
alberquelachopera@gmail.com
<http://alberquelachopera.wixsite.com/inestrillas>
<http://www.irj.es/albergues/otros-albergues-municipales/46-inestrillas-aguilar-de-rio-alhama>

NÚMERO DE EMERGENCIAS: 900 200 272 (IRJ.- Gratuito) - 646 882 732 (Ana Moreno).

EMPRESA ENCARGADA CAMPO:

Calle Activa: albergues@calleactiva.es piluca@calleactiva.es
Piluca o Nuria: Teléfono: 690 828 161.- 941 20 55 45

INFORMACIÓN ADICIONAL:

Instituto Riojano de la Juventud
C/ Muro de la Mata, nº 8, bajo
26071.- Logroño (La Rioja)
Teléfono Joven (gratuito): 900 200 272
Fax: 941 29 19 51
actividades.juventud@larioja.org
www.irj.es



DEVOLUCIÓN DE CUOTA: Sólo se devolverá la cuota por suspensión de la actividad.

PRECIO: Cada participante pagará **110 Euros**.