

Suelo Vacante 2004 por Usos

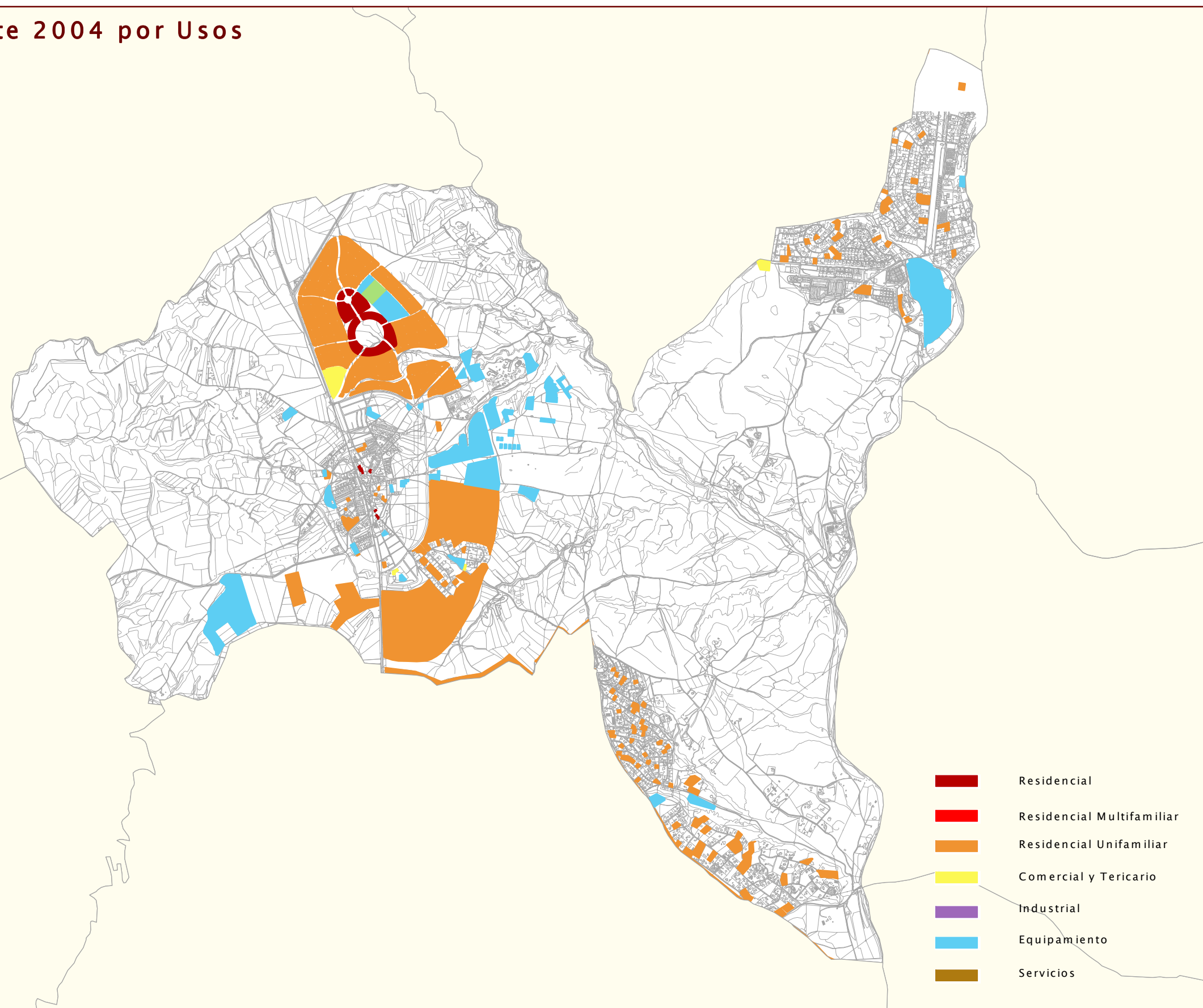

Escala 1/50.000

Nuevo Suelo vacante por períodos

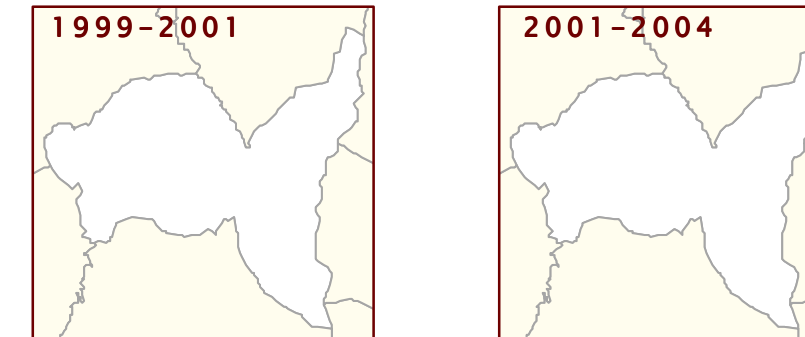

USO	NUEVO SUELO CLASIFICADO 1999-2001		NUEVO SUELO CLASIFICADO 2001-2004	
	nuevo en 2001 (m2)	% suelo nuevo 2001 s/ total vacante 2001	nuevo en 2004 (m2)	% suelo nuevo 2004 s/ total vacante 2004
RESIDENCIAL	0	0,00	0	0,00
Nº DE VIVENDAS	0	0,00	0	0,00
INDUSTRIAL	0	0,00	0	0,00
TERCIARIO	0	0,00	0	0,00
EQUIPAMIENTO	0	0,00	0	0,00

Suelo ocupado por períodos

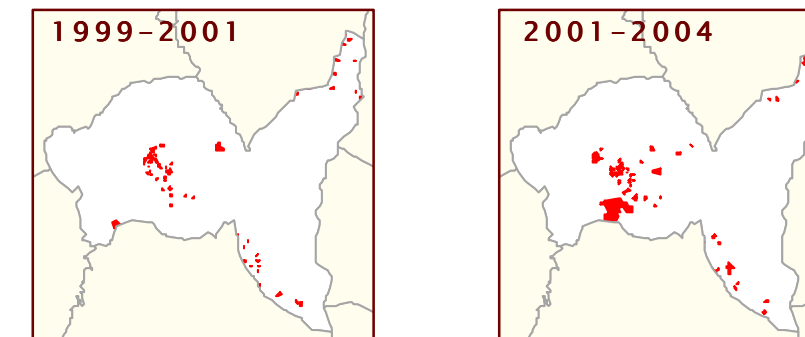

USO	SUELO OCUPADO ENTRE 1999-2001		SUELO OCUPADO ENTRE 2001-2004	
	ocupado en 2001 (m2)	% suelo ocupado 2001 s/ total vacante 1999	ocupado en 2004 (m2)	% suelo ocupado 2004 s/ total vacante 2001
RESIDENCIAL	115.970	3,47	427.706	13,25
Nº DE VIVENDAS	469	7,30	906	15,22
INDUSTRIAL	0	0,00	0	0,00
TERCIARIO	0	0,00	0	0,00
EQUIPAMIENTO	65.034	6,65	121.200	13,27

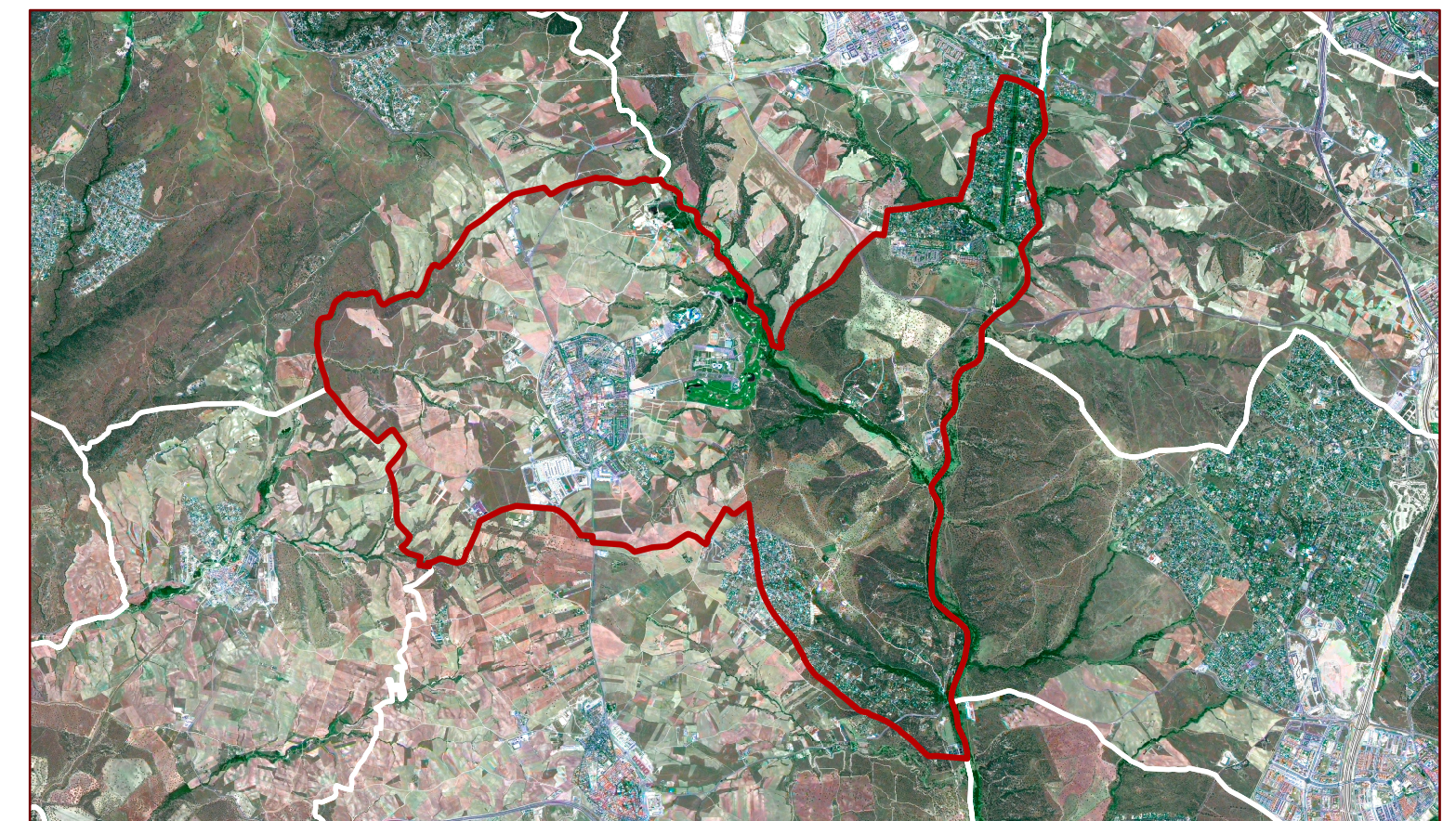

Dirección General de Urbanismo y Planificación Regional. Área de Planificación Territorial

SUELO VACANTE POR USOS, CLASE DE SUELO Y DISPONIBILIDAD (Urbanizado o no Urbanizado)

CLASIFICACIÓN	DISPONIBLE	USO	SUELO VACANTE (m2)	USO RESIDENCIAL			VIVIENDAS			USO INDUSTRIAL		USO TERCIARIO		USO EQUIPAMIENTO		SISTEMAS GENERALES		
				Suelo (m2)	S Edificable (m2)	Proteg	Libres	TOTAL	Suelo (m2)	Sup Edificable (m2)	Suelo (m2)	Sup Edificable (m2)	Suelo (m2)	Sup Edificable (m2)	Interiores (m2)	Exteriores (m2)	TOTAL (m2)	
Suelo Urbano	SI	EQU	367.213,07	0,00	0,00	0	0	0	0,00	0,00	0,00	0,00	193.706,19	0,00	0,00	0,00	0,00	0,00
Suelo Urbano	SI	RM	2.396,11	2.396,11	6.378,00	0	63	63	0,00	0,00	0,00	0,00	0,00	0,00	0,00	0,00	0,00	0,00
Suelo Urbano	SI	RU	414.484,24	414.431,82	37.563,83	0	367	367	0,00	0,00	0,00	0,00	0,00	0,00	0,00	0,00	0,00	0,00
Suelo Urbano	SI	TER	2.748,42	0,00	0,00	0	0	0	0,00	0,00	2.729,91	2.729,91	0,00	0,00	0,00	0,00	0,00	0,00
Total S. Urb. Disp.			786.841,85	416.827,93	43.941,83	0	430	430	0,00	0,00	2.729,91	2.729,91	193.706,19	0,00	0,00	0,00	0,00	0,00
Suelo Urbano	NO	RU	864.685,69	864.600,01	165.812,00	0	1.630	1.630	0,00	0,00	0,00	0,00	0,00	0,00	0,00	0,00	0,00	0,00
Total Suelo Urbano			1.651.527,54	1.281.427,94	209.753,83	0	2.060	2.060	0,00	0,00	2.729,91	2.729,91	193.706,19	0,00	0,00	0,00	0,00	0,00
Suelo Urbanizable	NO	DEP	23.637,52	0,00	0,00	0	0	0	0,00	0,00	0,00	0,00	23.800,00	35.700,00	0,00	0,00	0,00	0,00
Suelo Urbanizable	NO	EQU	60.446,07	0,00	0,00	0	0	0	0,00	0,00	0,00	0,00	59.900,00	89.850,00	0,00	0,00	0,00	0,00
Suelo Urbanizable	NO	RM	115.490,85	113.896,70	116.834,91	322	623	945	0,00	0,00	0,00	0,00	0,00	0,00	0,00	0,00	0,00	0,00
Suelo Urbanizable	NO	RU	762.022,73	761.151,60	365.395,71	0	2.030	2.030	0,00	0,00	0,00	0,00	0,00	0,00	0,00	0,00	0,00	0,00
Suelo Urbanizable	NO	TER	35.980,20	0,00	0,00	0	0	0	0,00	0,00	35.991,50	25.253,00	0,00	0,00	0,00	0,00	0,00	0,00
Total Suelo Urbanizable			997.577,37	875.048,30	482.230,62	322	2.653	2.975	0,00	0,00	35.991,50	25.253,00	83.700,00	125.550,00	0,00	0,00	0,00	0,00
Sistemas Generales	NO	EQU	424.754,40	0,00	0,00	0	0	0	0,00	0,00	0,00	0,00	424.786,49	0,00	0,00	0,00	0,00	0,00
Sistemas Generales	NO	TER	10.275,96	0,00	0,00	0	0	0	0,00	0,00	10.275,97	10.275,97	0,00	0,00	0,00	0,00	0,00	0,00
Total Sistema Generales			435.030,36	0,00	0,00	0	0	0	0,00	0,00	10.275,97	10.275,97	424.786,49	0,00	0,00	0,00	0,00	0,00
Total del Municipio			3.084.135,26	2.156.476,24	691.984,44	322	4.713	5.035	0,00	0,00	48.997,38	38.258,88	702.192,67	125.550,00	0,00	0,00	0,00	0,00

Clasificación 2002. Planeamiento de desarrollo 2004

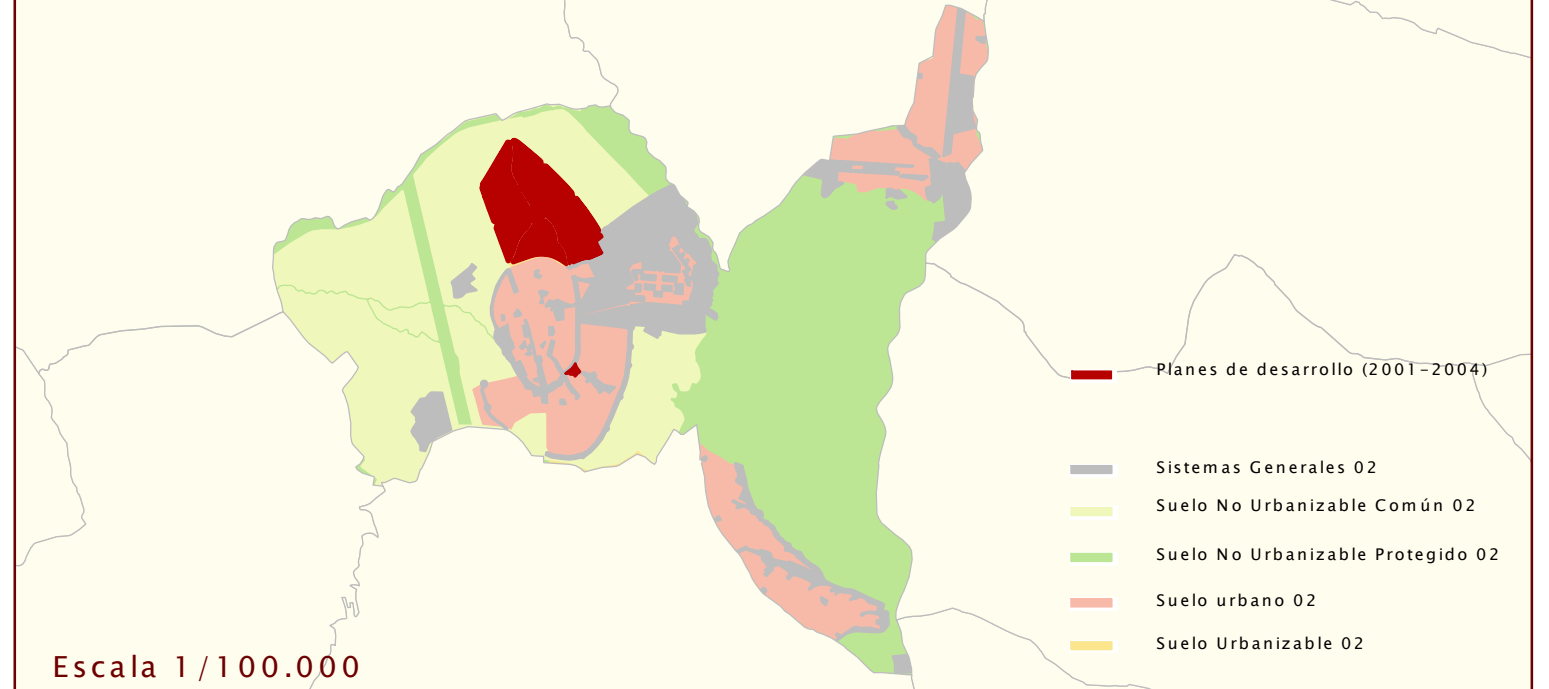

Escala 1/100.000