

## Suelo Vacante 2004 por Usos

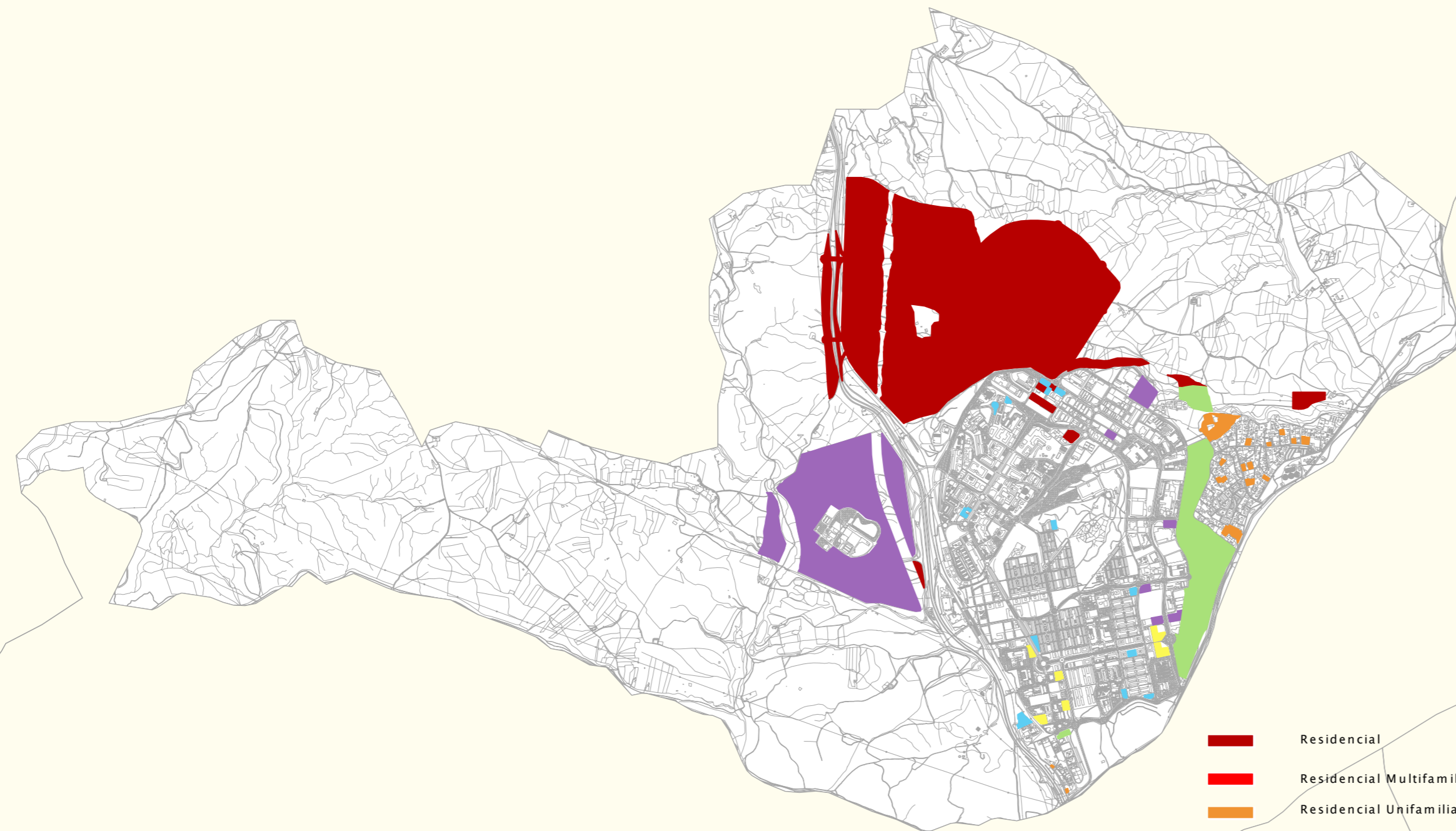

- Residencial
- Residencial Multifamiliar
- Residencial Unifamiliar
- Comercial y Tericario
- Industrial
- Equipamiento
- Servicios

Escala 1/40.000

### Nuevo Suelo vacante por períodos

1999-2001



2001-2004

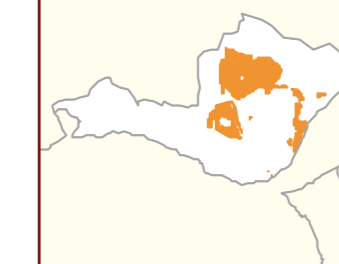

USO	NUEVO SUELO CLASIFICADO 1999-2001		NUEVO SUELO CLASIFICADO 2001-2004	
	nuevo en 2001 (m2)	% suelo nuevo 2001 s/ total vacante 2001	nuevo en 2004 (m2)	% suelo nuevo 2004 s/ total vacante 2004
RESIDENCIAL	0	0,00	32.376	30,72
Nº DE VIVENDAS	0	0,00	14.735	96,01
INDUSTRIAL	0	0,00	1.020.418	94,86
TERCIARIO	0	0,00	8.255	24,59
EQUIPAMIENTO	0	0,00	1.057.617	97,05

### Suelo ocupado por períodos

1999-2001

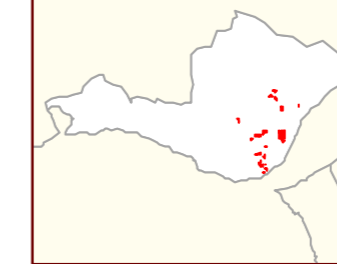

2001-2004

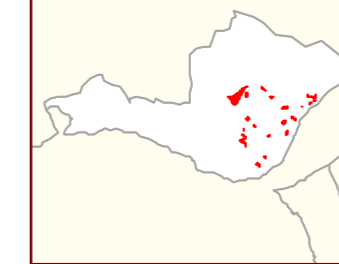

USO	SUELO OCUPADO ENTRE 1999-2001		SUELO OCUPADO ENTRE 2001-2004	
	ocupado en 2001 (m2)	% suelo ocupado 2001 s/ total vacante 1999	ocupado en 2004 (m2)	% suelo ocupado 2004 s/ total vacante 2001
RESIDENCIAL	22.128	30,23	18.982	37,19
Nº DE VIVENDAS	182	50,17	84	46,93
INDUSTRIAL	104.064	43,35	56.109	41,21
TERCIARIO	54.034	21,97	102.873	53,70
EQUIPAMIENTO	12.928	5,77	131.335	62,18

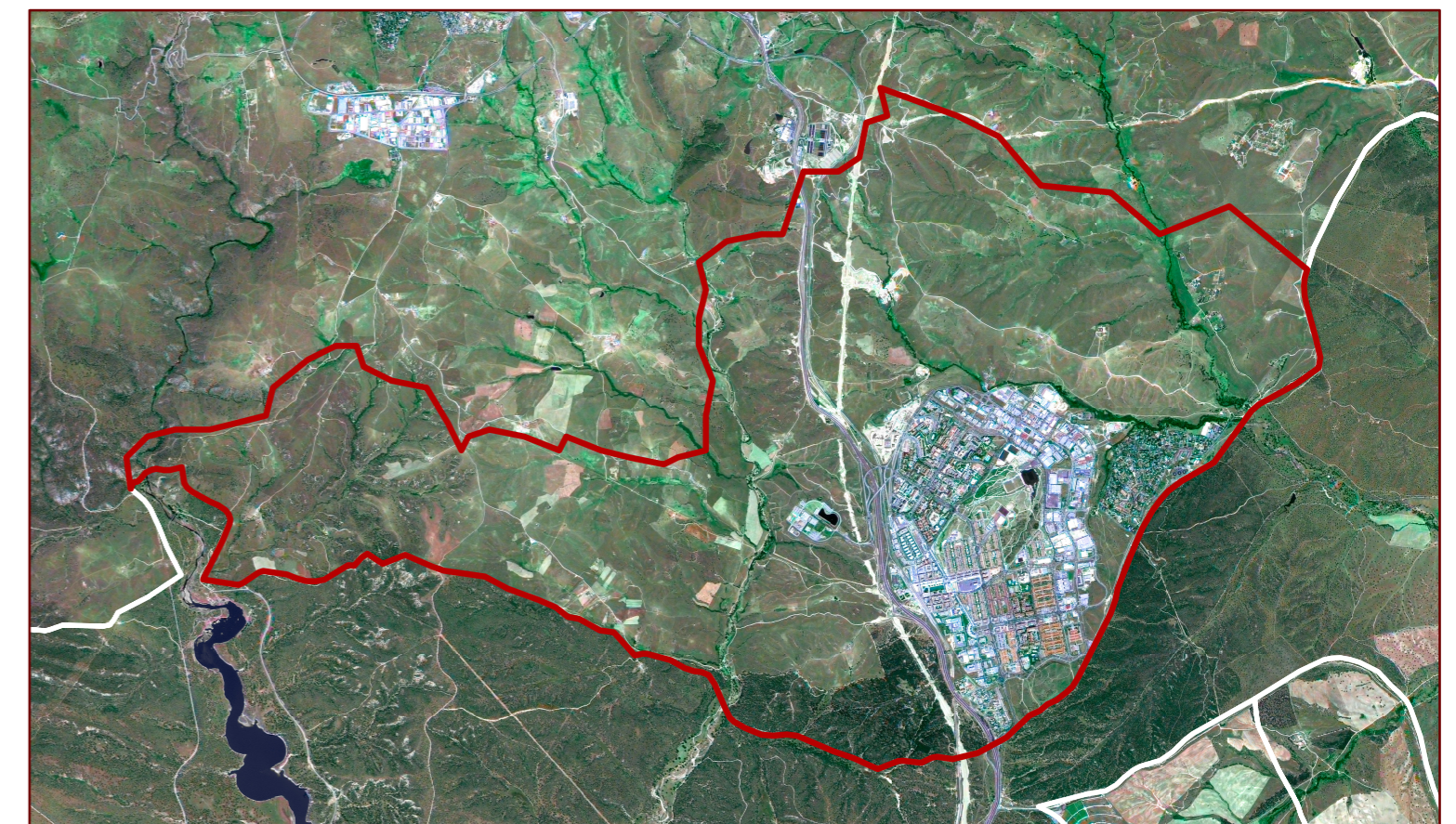

### Clasificación. Revisión del Plan General: 7 de mayo de 2003

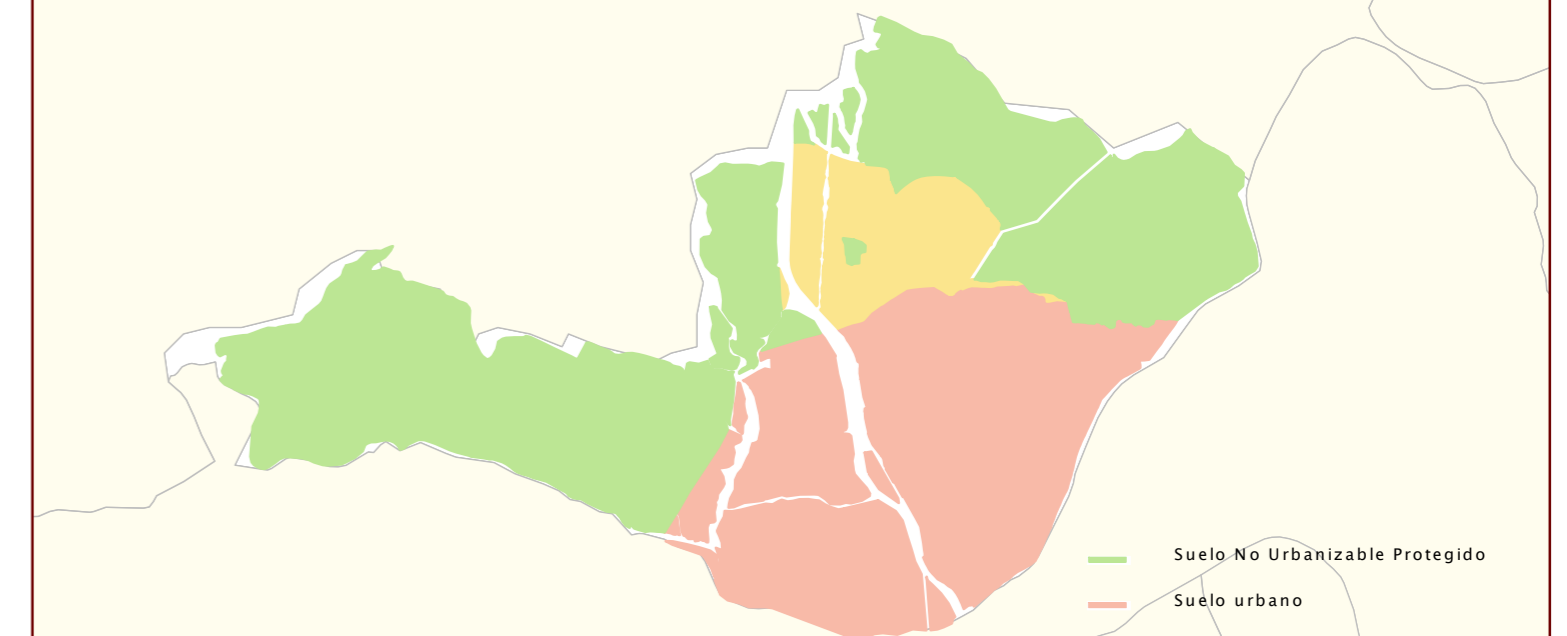

Escala 1/75.000

### SUELO VACANTE POR USOS, CLASE DE SUELO Y DISPONIBILIDAD (Urbanizado o no Urbanizado)

CLASIFICACIÓN	DISPONIBLE	USO	SUELO VACANTE (m2)	USO RESIDENCIAL			VIVIENDAS			USO INDUSTRIAL		USO TERCIARIO		USO EQUIPAMIENTO		SISTEMAS GENERALES		TOTAL
				Suelo	S Edificable	Proteg	Libres	TOTAL	Suelo	Sup Edificable	Suelo	Sup Edificable	Suelo	Sup Edificable	Interiores	Exteriores		
Suelo Urbano	SI	TER	16.028,63	0,00	0,00	0	0	0	0,00	0,00	16.028,63	16.343,21	0,00	0,00	0,00	0,00	0,00	0,00
Suelo Urbano	SI	RU	13.634,06	13.634,06	5.908,22	0	15	15	0,00	0,00	0,00	0,00	0,00	0,00	0,00	0,00	0,00	0,00
Suelo Urbano	SI	IND	21.475,48	0,00	0,00	0	0	0	21.475,48	21.475,48	0,00	0,00	0,00	0,00	0,00	0,00	0,00	0,00
Suelo Urbano	SI	EGU	24.307,35	0,00	0,00	0	0	0	0,00	0,00	0,00	0,00	24.307,35	34.334,39	0,00	0,00	0,00	0,00
Suelo Urbano	SI	DEP	4.013,64	0,00	0,00	0	0	0	0,00	0,00	0,00	0,00	4.013,64	2.498,18	0,00	0,00	0,00	0,00
<b>Total S. Urb. Disp.</b>			<b>86.119,16</b>	<b>13.634,06</b>	<b>5.908,22</b>	<b>0</b>	<b>15</b>	<b>15</b>	<b>21.475,48</b>	<b>21.475,48</b>	<b>16.028,63</b>	<b>16.343,21</b>	<b>28.320,39</b>	<b>36.803,17</b>	<b>0,00</b>	<b>0,00</b>	<b>0,00</b>	<b>0,00</b>
Suelo Urbano	NO	TER	17.543,98	0,00	0,00	0	0	0	0,00	0,00	0,00	0,00	0,00	0,00	0,00	0,00	0,00	0,00
Suelo Urbano	NO	RU	50.347,36	48.217,48	24.326,07	0	236	236	0,00	0,00	17.543,98	17.300,38	0,00	0,00	0,00	0,00	0,00	0,00
Suelo Urbano	NO	RM	34.435,31	37.466,00	63.938,58	0	640	640	0,00	0,00	0,00	0,00	0,00	0,00	0,00	0,00	0,00	0,00
Suelo Urbano	NO	IND	1.054.232,53	0,00	0,00	0	0	0	1.054.232,53	243.787,32	0,00	0,00	0,00	0,00	0,00	0,00	0,00	0,00
Suelo Urbano	NO	EGU	13.970,17	0,00	0,00	0	0	0	0,00	0,00	0,00	0,00	13.970,17	20.493,53	0,00	0,00	0,00	0,00
Suelo Urbano	NO	DEP	487.635,19	0,00	0,00	0	0	0	0,00	0,00	0,00	0,00	487.635,19	13.166,15	0,00	0,00	0,00	0,00
<b>Total S. Urb. No Disp.</b>			<b>1.658.631,13</b>	<b>85.683,43</b>	<b>88.264,65</b>	<b>0</b>	<b>936</b>	<b>936</b>	<b>1.054.232,53</b>	<b>243.787,32</b>	<b>17.543,98</b>	<b>17.300,38</b>	<b>501.605,36</b>	<b>33.653,74</b>	<b>0,00</b>	<b>0,00</b>	<b>0,00</b>	<b>0,00</b>
<b>Total Suelo Urbano</b>			<b>1.744.350,23</b>	<b>105.377,54</b>	<b>94.172,87</b>	<b>0</b>	<b>951</b>	<b>951</b>	<b>1.075.708,00</b>	<b>271.263,39</b>	<b>33.578,62</b>	<b>34.250,19</b>	<b>530.526,35</b>	<b>70.462,31</b>	<b>0,00</b>	<b>0,00</b>	<b>0,00</b>	<b>0,00</b>
Suelo Urbanizable	NO	RM	3.277.537,35	0,00	14.339.603,00	1.800	12.536	14.336	0,00	0,00	0,00	0,00	553.248,00	0,00	0,00	0,00	0,00	1.266.360,00
<b>Total Suelo Urbanizable</b>			<b>3.277.537,35</b>	<b>0,00</b>	<b>14.339.603,00</b>	<b>1.800</b>	<b>12.536</b>	<b>14.336</b>	<b>0,00</b>	<b>0,00</b>	<b>0,00</b>	<b>0,00</b>	<b>553.248,00</b>	<b>0,00</b>	<b>0,00</b>	<b>0,00</b>	<b>0,00</b>	<b>1.266.360,00</b>
<b>Total del Municipio</b>			<b>5.022.548,24</b>	<b>105.377,54</b>	<b>1.533.775,87</b>	<b>1.800</b>	<b>13.547</b>	<b>15.347</b>	<b>1.075.708,00</b>	<b>271.263,39</b>	<b>33.578,62</b>	<b>34.250,19</b>	<b>1.083.774,35</b>	<b>70.462,31</b>	<b>0,00</b>	<b>0,00</b>	<b>0,00</b>	<b>1.266.360,00</b>