

### Suelo Vacante 2004 por Usos

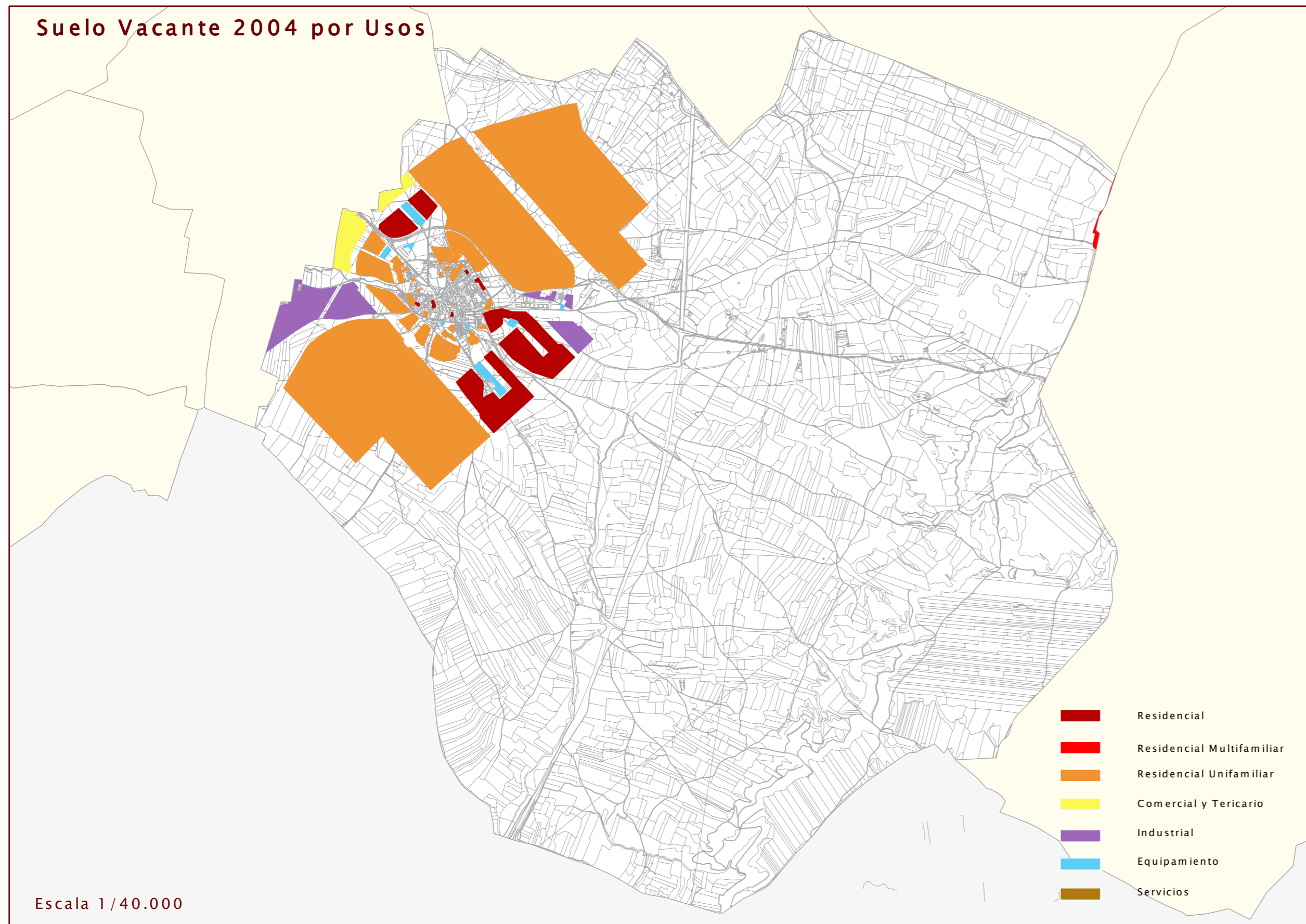

Escala 1/40.000

### Nuevo Suelo vacante por períodos

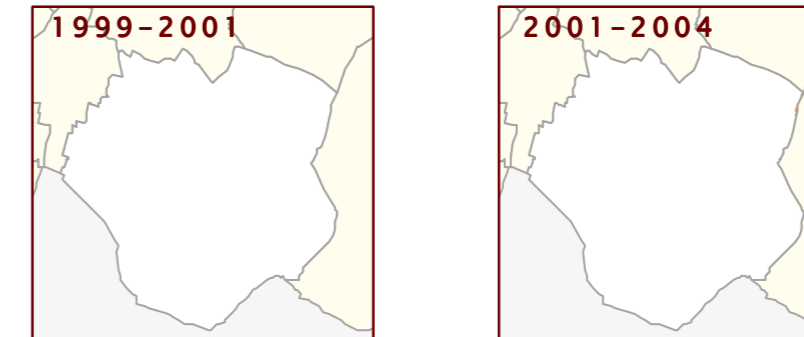

USO	NUEVO SUELO CLASIFICADO 1999-2001		NUEVO SUELO CLASIFICADO 2001-2004	
	nuevo en 2001 (m2)	% suelo nuevo 2001 s/ total vacante 2001	nuevo en 2004 (m2)	% suelo nuevo 2004 s/ total vacante 2004
RESIDENCIAL	0	0,00	0	0,00
Nº DE VIVENDAS	0	0,00	0	0,00
INDUSTRIAL	0	0,00	0	0,00
TERCIARIO	0	0,00	0	0,00
EQUIPAMIENTO	0	0,00	0	0,00

### Suelo ocupado por períodos

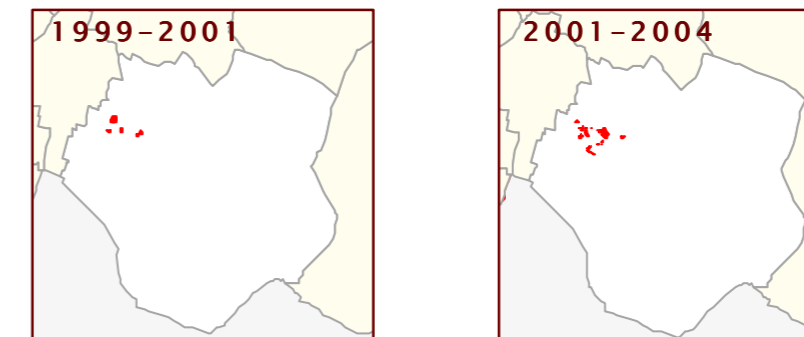

USO	SUELO OCUPADO ENTRE 1999-2001		SUELO OCUPADO ENTRE 2001-2004	
	ocupado en 2001 (m2)	% suelo ocupado 2001 s/ total vacante 1999	ocupado en 2004 (m2)	% suelo ocupado 2004 s/ total vacante 2001
RESIDENCIAL	54.409	1,01	81.434	1,51
Nº DE VIVENDAS	238	1,82	341	2,63
INDUSTRIAL	0	0,00	6.277	1,64
TERCIARIO	0	0,00	0	0,00
EQUIPAMIENTO	0	0,00	1.788	3,07

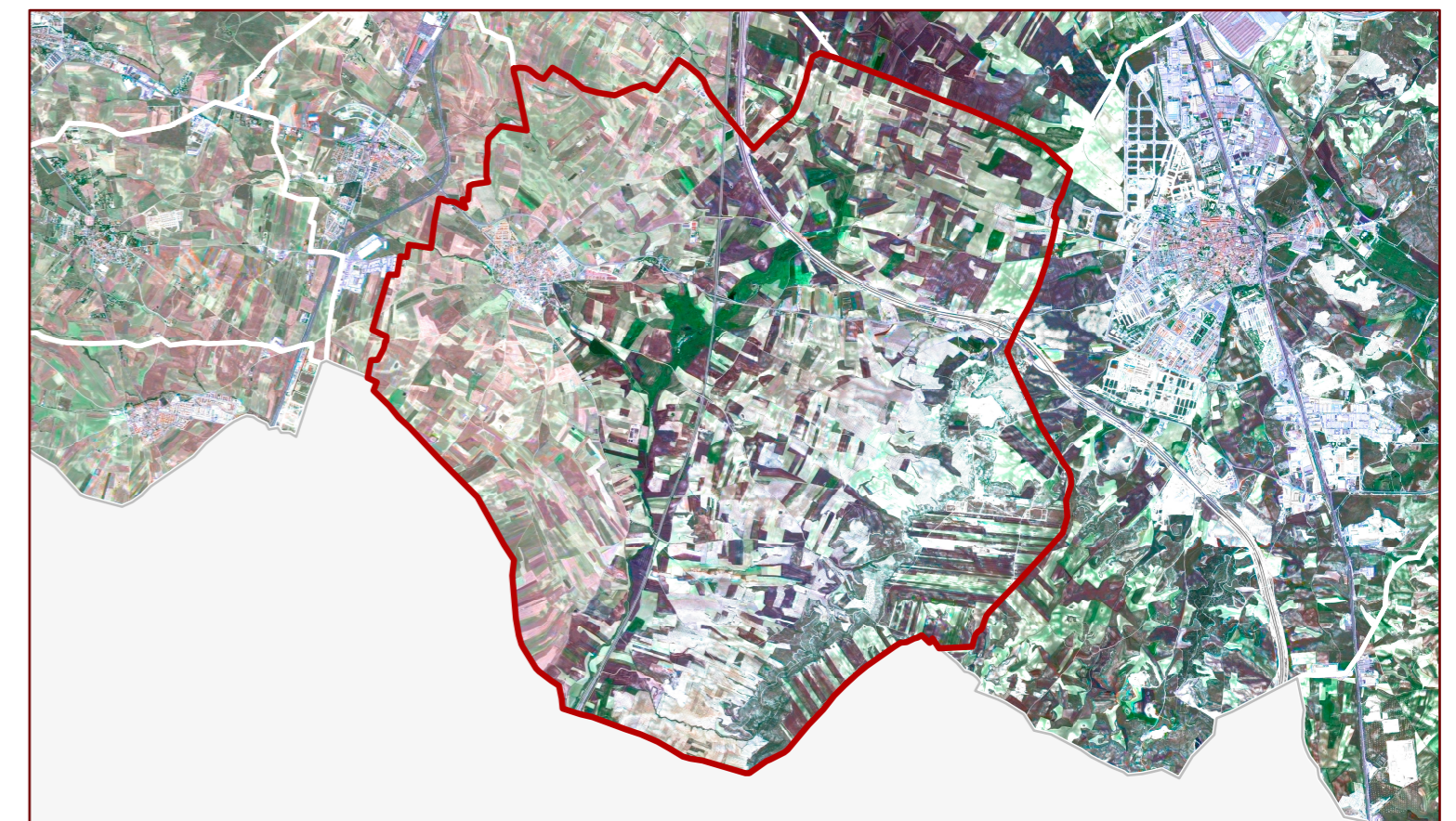

### SUELO VACANTE POR USOS, CLASE DE SUELO Y DISPONIBILIDAD (Urbanizado o no Urbanizado)

CLASIFICACIÓN	DISPONIBLE	USO	SUELO VACANTE (m2)	USO RESIDENCIAL			TOTAL	USO INDUSTRIAL		USO TERCIARIO		USO EQUIPAMIENTO		SISTEMAS GENERALES			
				Suelo (m2)	S Edificable (m2)	Proteg Libres		Suelo (m2)	Sup Edificable (m2)	Suelo (m2)	Sup Edificable (m2)	Suelo (m2)	Sup Edificable (m2)	Interiores (m2)	Exteriores (m2)	TOTAL (m2)	
Suelo Urbano	SI	EQU	802,71	0,00	0,00	0	0	0,00	0,00	0,00	0,00	802,71	0,00	0,00	0,00	0,00	0,00
Suelo Urbano	SI	IND	11.097,69	0,00	0,00	0	0	11.097,70	0,00	0,00	0,00	0,00	0,00	0,00	0,00	0,00	0,00
Suelo Urbano	SI	RM	649,99	649,99	0,00	0	8	0,00	0,00	0,00	0,00	0,00	0,00	0,00	0,00	0,00	0,00
Suelo Urbano	SI	RU	6.222,39	6.222,38	5.248,72	0	38	0,00	0,00	0,00	0,00	0,00	0,00	0,00	0,00	0,00	0,00
<b>Total S. Urb. Disp.</b>			<b>18.772,78</b>	<b>6.872,37</b>	<b>5.248,72</b>	<b>0</b>	<b>46</b>	<b>11.097,70</b>	<b>0,00</b>	<b>0,00</b>	<b>0,00</b>	<b>802,71</b>	<b>0,00</b>	<b>0,00</b>	<b>0,00</b>	<b>0,00</b>	<b>0,00</b>
Suelo Urbano	NO	EQU	2.125,80	0,00	0,00	0	0	0,00	0,00	0,00	0,00	2.125,80	0,00	0,00	0,00	0,00	0,00
Suelo Urbano	NO	RM	5.558,35	5.558,36	5.771,42	0	55	0,00	0,00	0,00	0,00	0,00	0,00	0,00	0,00	0,00	0,00
Suelo Urbano	NO	RU	45.632,34	45.632,35	42.793,49	0	285	0,00	0,00	0,00	0,00	0,00	0,00	0,00	0,00	0,00	0,00
<b>Total S. Urb. No Disp.</b>			<b>53.316,49</b>	<b>51.190,71</b>	<b>48.564,90</b>	<b>0</b>	<b>340</b>	<b>0,00</b>	<b>0,00</b>	<b>0,00</b>	<b>0,00</b>	<b>2.125,80</b>	<b>0,00</b>	<b>0,00</b>	<b>0,00</b>	<b>0,00</b>	<b>0,00</b>
<b>Total Suelo Urbano</b>			<b>72.089,27</b>	<b>58.063,08</b>	<b>53.813,62</b>	<b>0</b>	<b>386</b>	<b>11.097,70</b>	<b>0,00</b>	<b>0,00</b>	<b>0,00</b>	<b>2.928,51</b>	<b>0,00</b>	<b>0,00</b>	<b>0,00</b>	<b>0,00</b>	<b>0,00</b>
Suelo Urbanizable	NO	EQU	53.487,88	0,00	0,00	0	0	0,00	0,00	0,00	0,00	53.487,88	0,00	0,00	0,00	0,00	0,00
Suelo Urbanizable	NO	IND	365.693,01	0,00	0,00	0	0	365.693,11	229.126,00	0,00	0,00	0,00	0,00	0,00	0,00	0,00	0,00
Suelo Urbanizable	NO	RM	588.755,84	588.755,87	290.592,00	0	2.112	0,00	0,00	0,00	0,00	0,00	0,00	0,00	0,00	0,00	0,00
Suelo Urbanizable	NO	RU	4.655.701,36	4.655.752,90	1.392.833,00	0	10.139	0,00	0,00	0,00	0,00	0,00	0,00	0,00	0,00	0,00	0,00
Suelo Urbanizable	NO	TER	156.089,77	0,00	0,00	0	0	0,00	0,00	156.089,79	99.045,00	0,00	0,00	0,00	0,00	0,00	0,00
<b>Total Suelo Urbanizable</b>			<b>5.819.727,87</b>	<b>5.244.508,77</b>	<b>1.683.425,00</b>	<b>0</b>	<b>12.251</b>	<b>365.693,11</b>	<b>229.126,00</b>	<b>156.089,79</b>	<b>99.045,00</b>	<b>53.487,88</b>	<b>0,00</b>	<b>0,00</b>	<b>0,00</b>	<b>0,00</b>	<b>0,00</b>
<b>Total del Municipio</b>			<b>5.891.817,13</b>	<b>5.302.571,85</b>	<b>1.737.238,62</b>	<b>0</b>	<b>12.637</b>	<b>376.790,81</b>	<b>229.126,00</b>	<b>156.089,79</b>	<b>99.045,00</b>	<b>56.416,39</b>	<b>0,00</b>	<b>0,00</b>	<b>0,00</b>	<b>0,00</b>	<b>0,00</b>

### Clasificación 2002. Planeamiento de desarrollo 2004

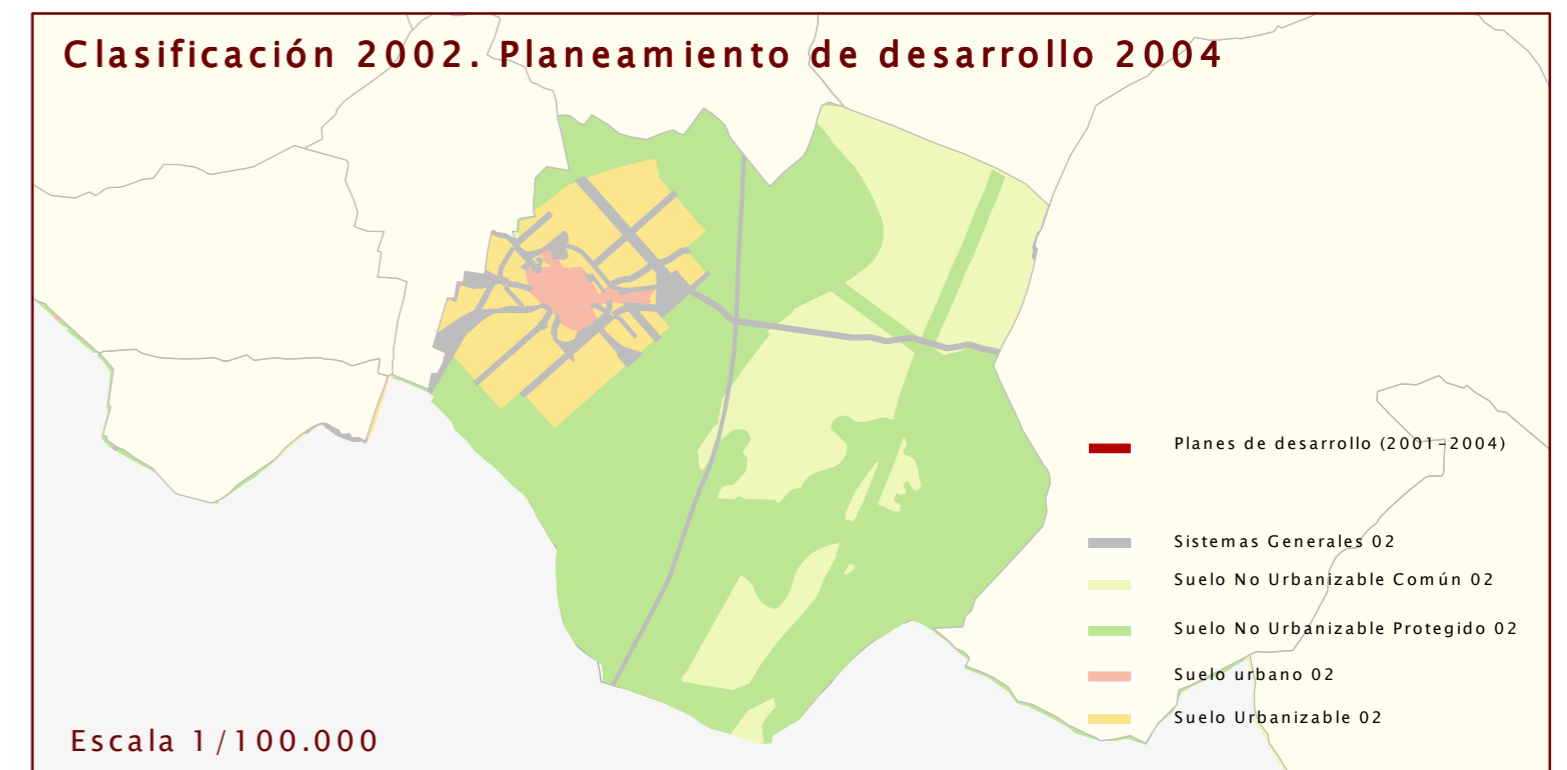

Escala 1/100.000