

Nuevo Suelo vacante por períodos

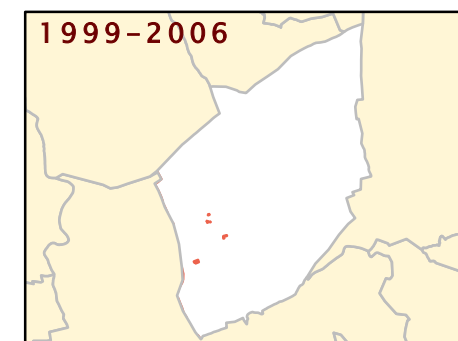

Suelo ocupado por períodos

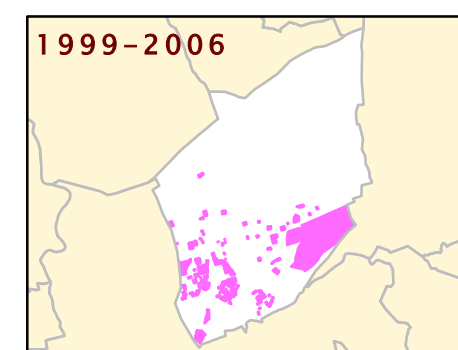

USO	NUEVO SUELO CLASIFICADO 1999-2001		NUEVO SUELO CLASIFICADO 2001-2004		NUEVO SUELO CLASIFICADO 2004-2006	
	nuevo en 2001 (m2)	% suelo nuevo 2001 s/ total vacante 2001	nuevo en 2004 (m2)	% suelo nuevo 2004 s/ total vacante 2004	nuevo en 2006 (m2)	% suelo nuevo 2006 s/ total vacante 2006
RESIDENCIAL	0	0,00	3.349	0,33	0	0,00
Nº DE VIVENDAS	0	0,00	89	1,38	0	0,00
INDUSTRIAL	0	0,00	7.434	0,84	0	0,00
TERCIARIO	0	0,00	1.231	0,04	0	0,00
EQUIPAMIENTO	0	0,00	0	0,00	0	0,00

USO	SUELO OCUPADO ENTRE 1999-2001		SUELO OCUPADO ENTRE 2001-2004		SUELO OCUPADO ENTRE 2004-2006	
	ocupado en 2001 (m2)	% suelo ocupado 2001 s/ total vacante 1999	ocupado en 2004 (m2)	% suelo ocupado 2004 s/ total vacante 2001	ocupado en 2006 (m2)	% suelo ocupado 2006 s/ total vacante 2004
RESIDENCIAL	124.467	4,37	1.701.787	62,54	54.785	3,40
Nº DE VIVENDAS	876	5,69	8.221	56,55	561	4,36
INDUSTRIAL	45.443	4,01	212.210	19,35	110.433	12,51
TERCIARIO	4.699	0,14	21.350	0,64	9.589	0,29
EQUIPAMIENTO	12.674	6,99	95.468	56,65	14.162	5,90



Dirección General de Urbanismo y Estrategia Territorial. Área de Planificación Territorial

SUELO VACANTE 2006 POR USOS, CLASE DE SUELO Y DISPONIBILIDAD (Urbanizado o no Urbanizado)																		
CLASIFICACIÓN	DISPONIBLE	USO	SUELO VACANTE (m2)	USO RESIDENCIAL			VIVIENDAS			USO INDUSTRIAL		USO TERCIARIO		USO EQUIPAMIENTO		SISTEMAS GENERALES		
				Suelo (m2)	S Edificable (m2)	Proteg	Libres	TOTAL	Suelo (m2)	Sup Edificable (m2)	Suelo (m2)	Sup Edificable (m2)	Suelo (m2)	Sup Edificable (m2)	Interiores (m2)	Exteriores (m2)	Totales (m2)	
Suelo Urbano	SI	COM	18.285,67	0,00	0,00	0	0	0	0,00	0,00	18.285,67	21.942,80	0,00	0,00	0,00	0,00	0,00	0,00
Suelo Urbano	SI	DEP	93.952,49	0,00	0,00	0	0	0	0,00	0,00	0,00	0,00	93.952,49	46.976,25	0,00	0,00	0,00	0,00
Suelo Urbano	SI	EQU	103.888,06	0,00	0,00	0	0	0	0,00	0,00	0,00	0,00	104.014,22	56.063,61	0,00	0,00	0,00	0,00
Suelo Urbano	SI	IND	100.030,51	0,00	0,00	0	0	0	100.041,16	102.040,83	0,00	0,00	0,00	0,00	0,00	0,00	0,00	0,00
Suelo Urbano	SI	RM	343.787,04	344.250,49	587.104,97	4.979	837	5.816	0,00	0,00	0,00	0,00	0,00	0,00	0,00	0,00	0,00	0,00
Suelo Urbano	SI	RU	365.370,22	365.370,22	233.720,66	0	1.625	1.625	0,00	0,00	0,00	0,00	0,00	0,00	0,00	0,00	0,00	0,00
Suelo Urbano	SI	TER	5.873,19	0,00	0,00	0	0	0	0,00	0,00	5.873,19	5.873,18	0,00	0,00	0,00	0,00	0,00	0,00
Suelo Urbano	SI	TER_Y_COM	46.238,69	0,00	0,00	0	0	0	0,00	0,00	46.238,69	28.156,56	0,00	0,00	0,00	0,00	0,00	0,00
Total Suelo Urbano			1.077.425,87	709.620,70	820.825,63	4.979	2.462	7.441	100.041,16	102.040,83	70.397,55	55.972,54	197.966,71	103.039,86	0,00	0,00	0,00	0,00
Suelo Urbanizable	SI	COM	9.144,56	0,00	0,00	0	0	0	0,00	0,00	9.144,56	5.828,33	0,00	0,00	0,00	0,00	0,00	0,00
Suelo Urbanizable	SI	EQU	42.803,61	0,00	0,00	0	0	0	0,00	0,00	0,00	0,00	42.803,61	0,00	0,00	0,00	0,00	0,00
Suelo Urbanizable	SI	IND	57.061,88	0,00	0,00	0	0	0	57.059,50	34.234,13	0,00	0,00	0,00	0,00	0,00	0,00	0,00	0,00
Suelo Urbanizable	SI	RM	205.877,96	205.877,96	194.536,73	357	1.576	1.933	0,00	0,00	0,00	0,00	0,00	0,00	0,00	0,00	0,00	0,00
Suelo Urbanizable	SI	TER	3.707,86	0,00	0,00	0	0	0	0,00	0,00	3.707,86	12.110,32	0,00	0,00	0,00	0,00	0,00	0,00
Total S. Urb. Disp			318.595,87	205.877,89	194.536,73	357	1.576	1.933	57.059,50	34.234,13	12.852,42	17.938,65	42.803,61	0,00	0,00	0,00	0,00	0,00
Suelo Urbanizable	NO	COM	3.262.342,34	0,00	0,00	0	0	0	0,00	0,00	3.262.344,37	1.957.406,62	0,00	0,00	0,00	0,00	0,00	0,00
Suelo Urbanizable	NO	IND	613.970,03	0,00	0,00	0	0	0	614.026,96	307.013,48	0,00	0,00	0,00	0,00	0,00	0,00	0,00	0,00
Suelo Urbanizable	NO	RM	474.821,55	476.004,22	282.356,84	0	2.406	2.406	0,00	0,00	0,00	0,00	0,00	0,00	0,00	0,00	0,00	0,00
Suelo Urbanizable	NO	RU	37.860,69	37.860,69	24.988,05	0	210	210	0,00	0,00	0,00	0,00	0,00	0,00	0,00	0,00	0,00	0,00
Total S. Urb. No Disp.			4.388.994,60	513.864,91	307.344,89	0	2.616	2.616	614.026,96	307.013,48	3.262.344,37	1.957.406,62	0,00	0,00	0,00	0,00	0,00	0,00
Total Suelo Urbanizable			4.707.590,47	719.742,79	501.881,63	357	4.192	4.549	671.086,46	341.247,61	3.275.196,79	1.975.345,27	42.803,61	0,00	0,00	0,00	0,00	0,00
Sistemas Generales	SI	RM	21.290,37	21.290,37	13.753,58	0	136	136	0,00	0,00	0,00	0,00	0,00	0,00	0,00	0,00	0,00	0,00
Total del Municipio			5.806.306,70	1.450.653,86	1.336.460,84	5.336	6.790	12.126	771.127,61	443.288,44	3.345.594,33	2.031.317,81	240.770,32	103.039,86	0,00	0,00	0,00	0,00

