

Suelo Vacante 2004 por Usos

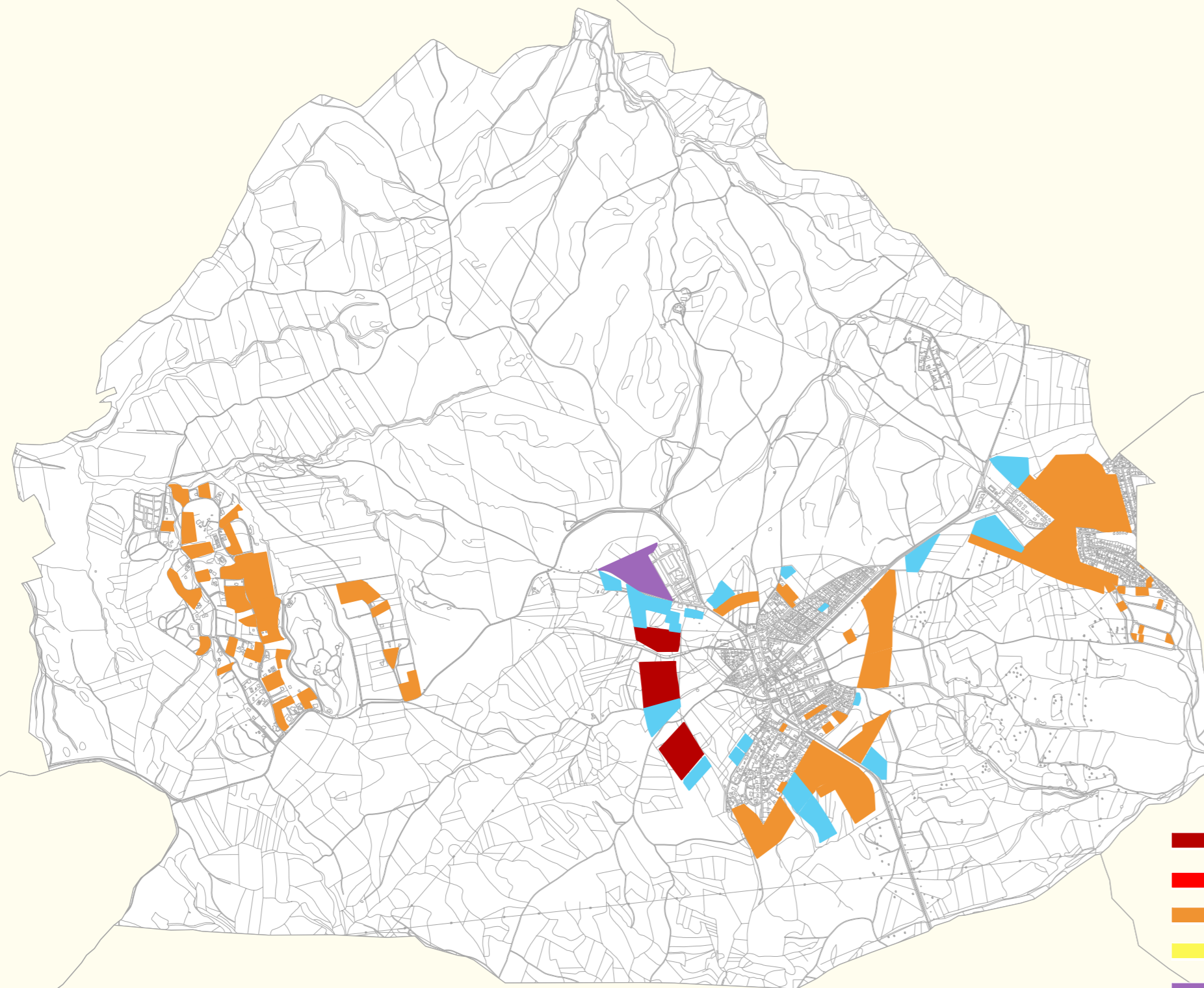

- Residencial
- Residencial Multifamiliar
- Residencial Unifamiliar
- Comercial y Tercario
- Industrial
- Equipamiento
- Servicios

Escala 1/25.000

Nuevo Suelo vacante por periodos

1999-2001

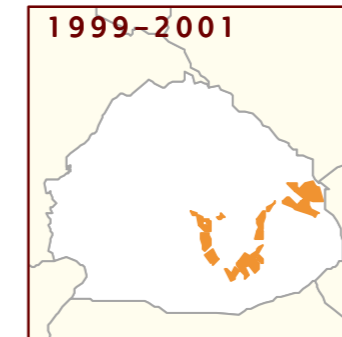

2001-2004



USO	NUEVO SUELO CLASIFICADO 1999-2001		NUEVO SUELO CLASIFICADO 2001-2004	
	nuevo en 2001 (m2)	% suelo nuevo 2001 s/ total vacante 2001	nuevo en 2004 (m2)	% suelo nuevo 2004 s/ total vacante 2004
RESIDENCIAL	644.003	12,73	0	0,00
Nº DE VIVENDAS	1.665	15,17	0	0,00
INDUSTRIAL	0	0,00	0	0,00
TERCIARIO	0	0,00	0	0,00
EQUIPAMIENTO	187.500	0,00	0	0,00

Suelo ocupado por periodos

1999-2001

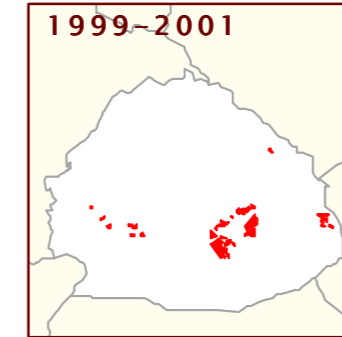

2001-2004

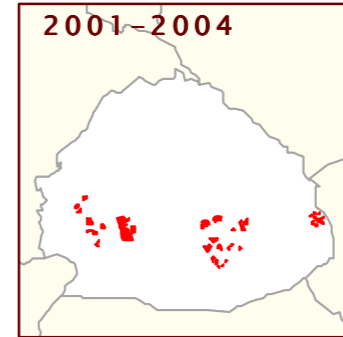

USO	SUELO OCUPADO ENTRE 1999-2001		SUELO OCUPADO ENTRE 2001-2004	
	ocupado en 2001 (m2)	% suelo ocupado 2001 s/ total vacante 1999	ocupado en 2004 (m2)	% suelo ocupado 2004 s/ total vacante 2001
RESIDENCIAL	231.974	30,75	253.831	20,07
Nº DE VIVENDAS	498	49,93	599	21,81
INDUSTRIAL	0	0,00	0	0,00
TERCIARIO	0	0,00	0	0,00
EQUIPAMIENTO	10.061	35,98	4.493	1,93

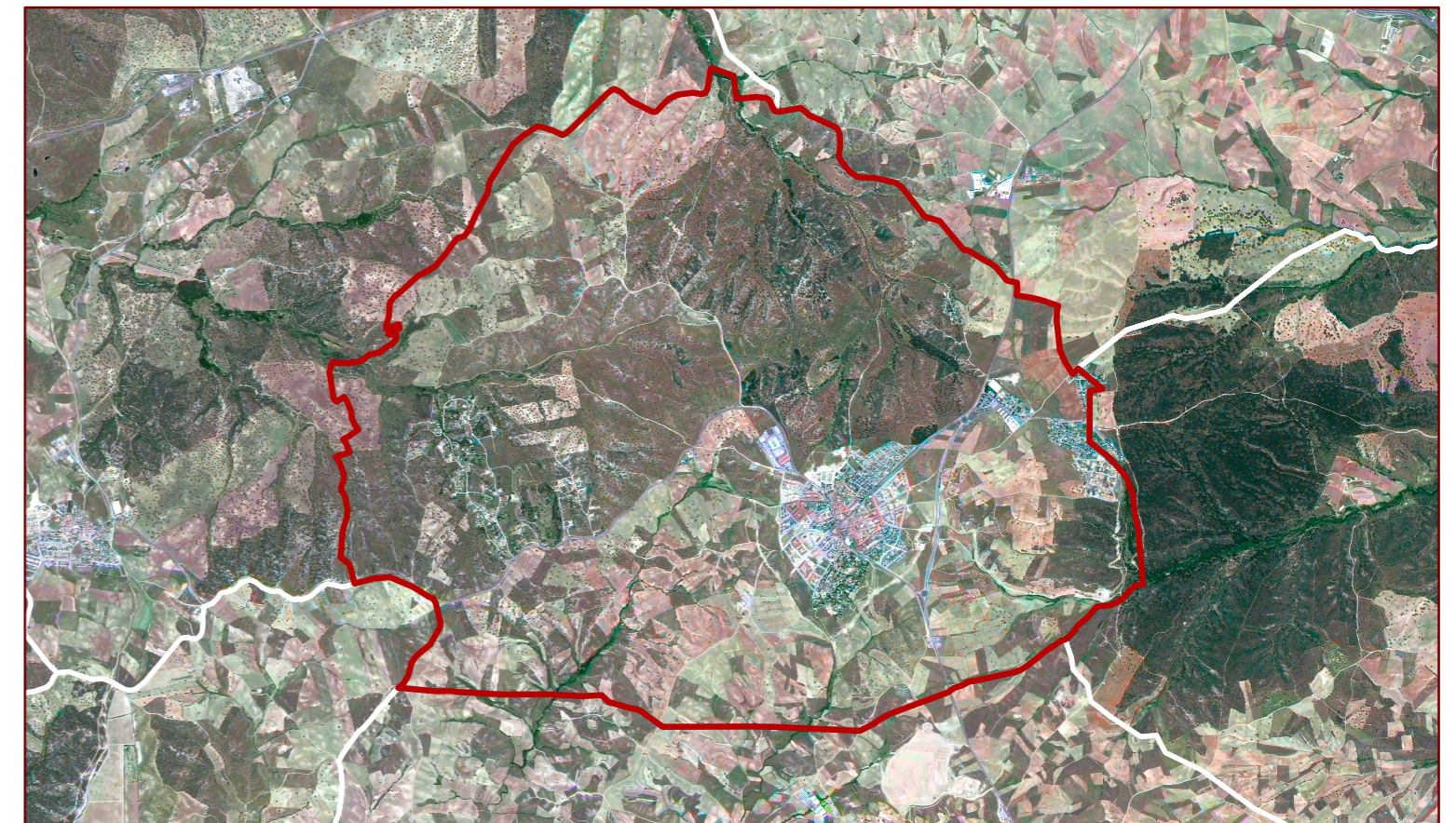

Clasificación 2002. Planeamiento de desarrollo 2004

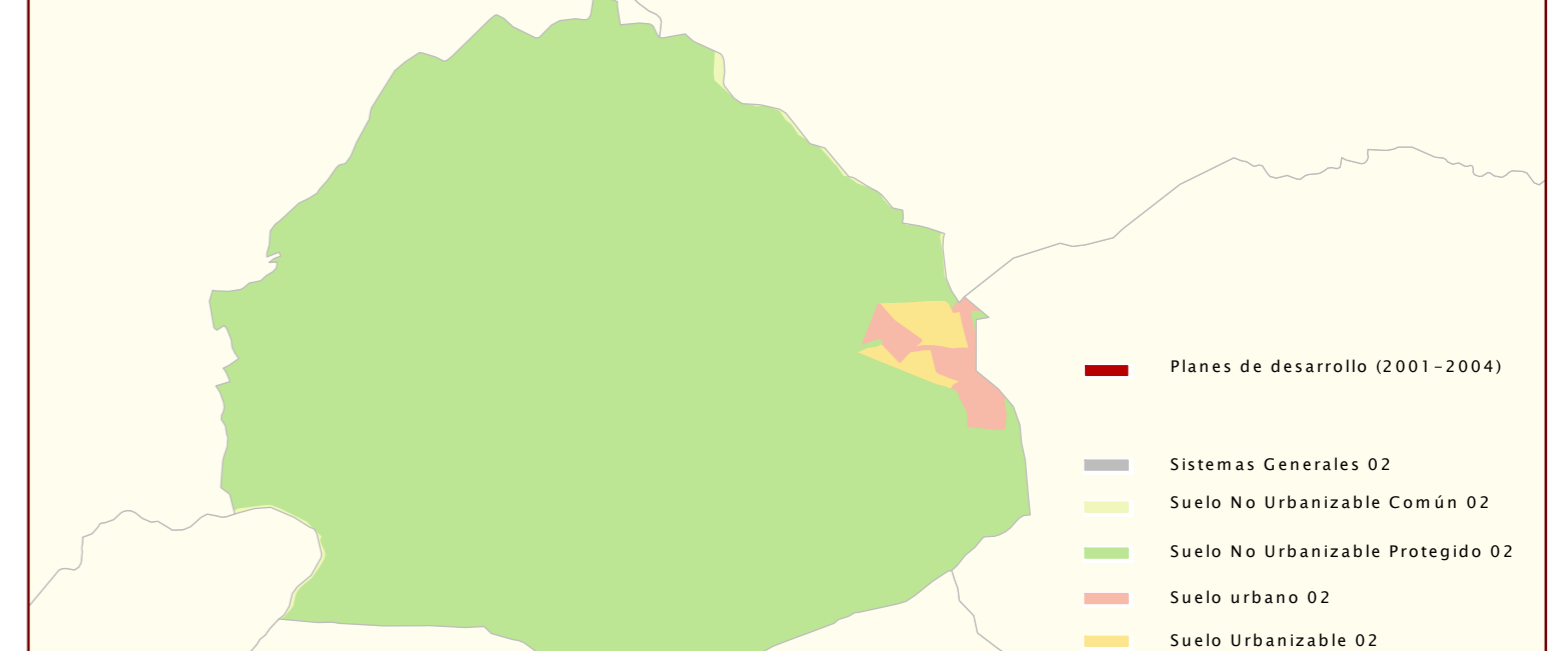

Escala 1/60.000

SUELO VACANTE POR USOS, CLASE DE SUELO Y DISPONIBILIDAD (Urbanizado o no Urbanizado)

CLASIFICACIÓN	DISPONIBLE	USO	SUELO VACANTE (m2)	USO RESIDENCIAL		VIVIENDAS			USO INDUSTRIAL		USO TERCIARIO		USO EQUIPAMIENTO		SISTEMAS GENERALES		
				Suelo	S Edificable	Proteg	Libres	TOTAL	Suelo	Sup Edificable	Suelo	Sup Edificable	Suelo	Sup Edificable	Interiores	Exteriores	TOTAL
Suelo Urbano	SI	EQU	47.058,16	0,00	0,00	0	0	0	0,00	0,00	0,00	0,00	47.058,18	0,00	0,00	0,00	0,00
Suelo Urbano	SI	IND	47.745,53	0,00	0,00	0	0	0	47.745,58	25.144,64	0,00	0,00	0,00	0,00	0,00	0,00	0,00
Suelo Urbano	SI	RU	282.180,38	282.167,49	19.947,13	0	189	189	0,00	0,00	0,00	0,00	0,00	0,00	0,00	0,00	0,00
Total Suelo Urbano			376.984,07	282.167,49	19.947,13	0	189	189	47.745,58	25.144,64	0,00	0,00	47.058,18	0,00	0,00	0,00	0,00
Suelo Urbanizable	NO	EQU	163.898,76	0,00	0,00	0	0	0	0,00	0,00	0,00	0,00	163.898,73	0,00	0,00	0,00	0,00
Suelo Urbanizable	NO	RM	108.430,95	108.430,92	57.000,00	0	570	570	0,00	0,00	0,00	0,00	0,00	0,00	0,00	0,00	0,00
Suelo Urbanizable	NO	RU	535.579,09	535.579,06	109.500,00	0	1.095	1.095	0,00	0,00	0,00	0,00	0,00	0,00	0,00	0,00	0,00
Total Suelo Urbanizable			807.908,80	644.009,98	166.500,00	0	1.665	1.665	0,00	0,00	0,00	0,00	163.898,73	0,00	0,00	0,00	0,00
Total del Municipio			1.184.892,86	926.177,47	186.447,13	0	1.854	1.854	47.745,58	25.144,64	0,00	0,00	210.956,91	0,00	0,00	0,00	0,00