

Suelo Vacante 2004 por Usos

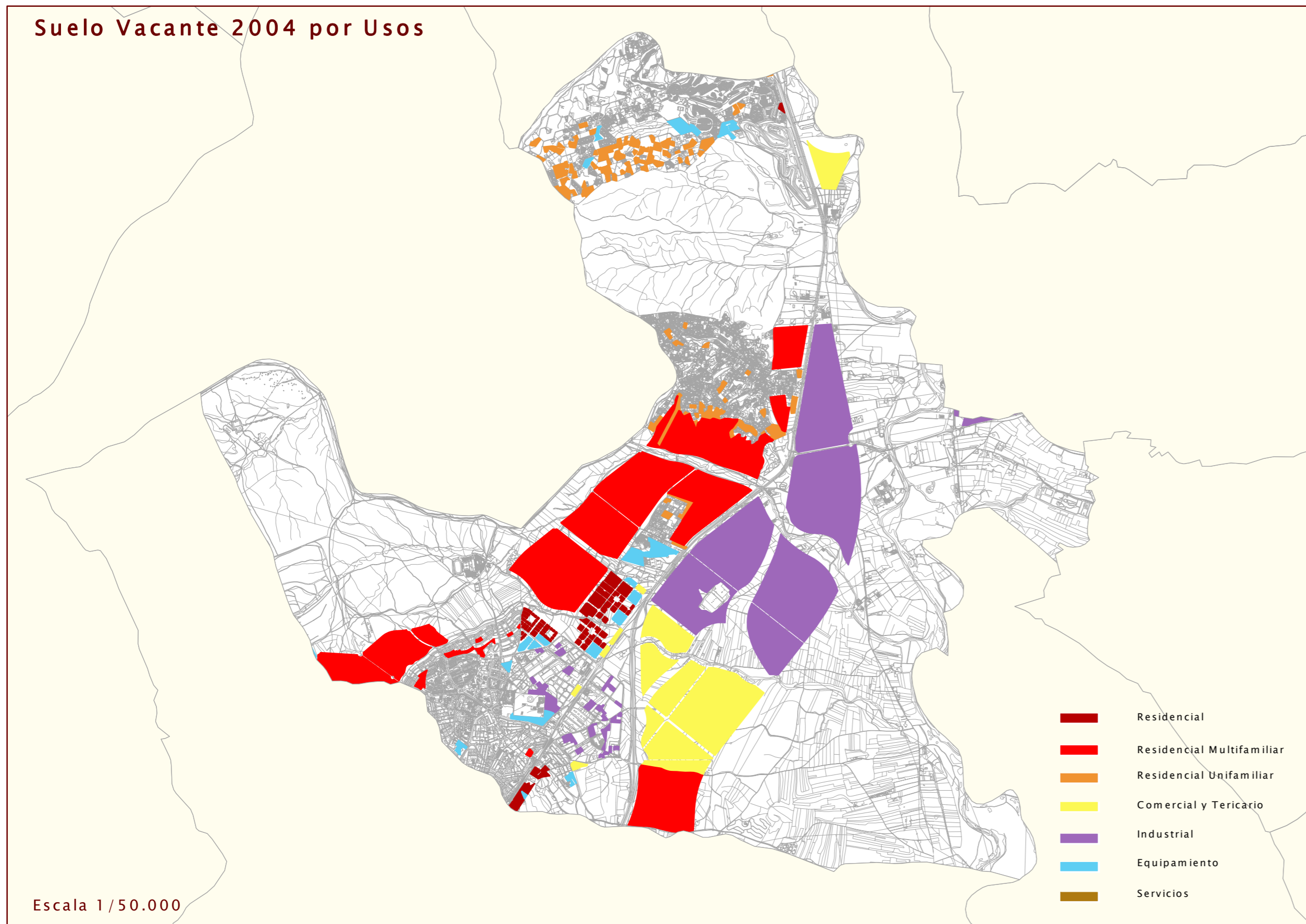

Escala 1/50.000

Nuevo Suelo vacante por períodos

1999-2001



2001-2004

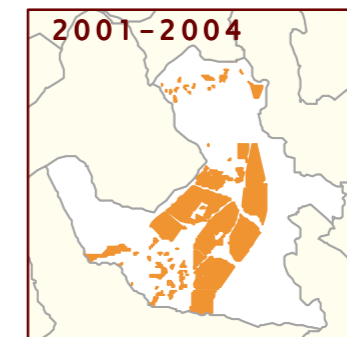

Suelo ocupado por períodos

1999-2001

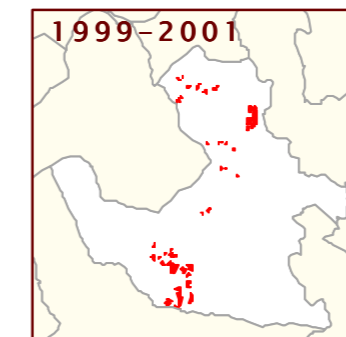

2001-2004

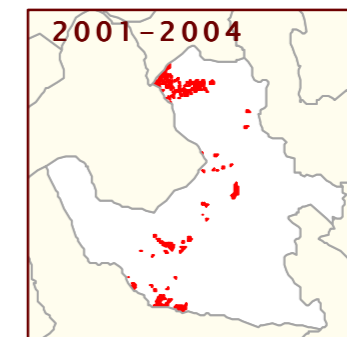

USO	NUEVO SUELO CLASIFICADO 1999-2001		NUEVO SUELO CLASIFICADO 2001-2004	
	nuevo en 2001 (m2)	% suelo nuevo 2001 s/ total vacante 2001	nuevo en 2004 (m2)	% suelo nuevo 2004 s/ total vacante 2004
RESIDENCIAL	559	0,04	4.192.664	77,63
Nº DE VIVENDAS	11	0,13	11.413	55,89
INDUSTRIAL	0	0,00	4.223.570	99,12
TERCIARIO	0	0,00	1.873.975	98,68
EQUIPAMIENTO	0	0,00	232.925	68,04

USO	SUELO OCUPADO ENTRE 1999-2001		SUELO OCUPADO ENTRE 2001-2004	
	ocupado en 2001 (m2)	% suelo ocupado 2001 s/ total vacante 1999	ocupado en 2004 (m2)	% suelo ocupado 2004 s/ total vacante 2001
RESIDENCIAL	263.608	15,09	540.973	36,48
Nº DE VIVENDAS	837	9,93	2.300	27,75
INDUSTRIAL	144.412	60,19	57.566	60,27
TERCIARIO	142.507	61,58	80.163	60,80
EQUIPAMIENTO	45.328	7,49	150.336	26,86

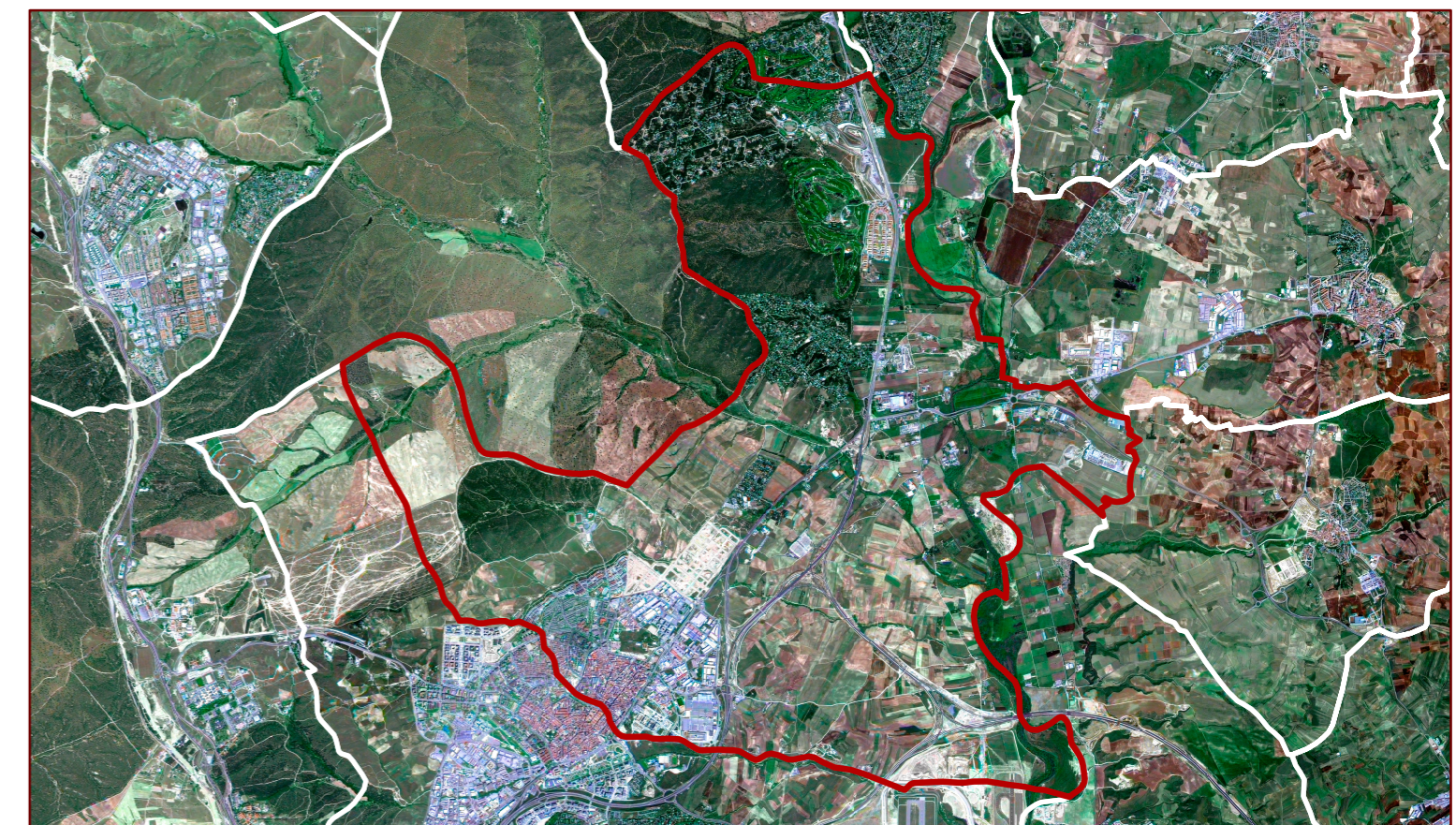

SUELO VACANTE POR USOS, CLASE DE SUELO Y DISPONIBILIDAD (Urbanizado o no Urbanizado)															
CLASIFICACIÓN	DISPONIBLE	USO	SUELO VACANTE (m2)	USO RESIDENCIAL			USO INDUSTRIAL			USO TERCIARIO		USO EQUIPAMIENTO		SISTEMAS GENERALES	
				Suelo	S Edificable	VIVIENDAS	Suelo	Sop Edificable	Suelo	Sop Edificable	Suelo	Sop Edificable	Interiores	Exteriores	TOTAL
Suelo Urbano	SI	RM	10.221,47	10.221,47	16.865,43	0	163	163	0,00	0,00	0,00	0,00	0,00	0,00	0,00
Total S. Urb. Disp.			10.221,47	10.221,47	16.865,43	0	163	163	0,00	0,00	0,00	0,00	0,00	0,00	0,00
Suelo Urbano	NO	EGU	342.348,11	0,00	0,00	0	0	0	0,00	0,00	0,00	0,00	0,00	0,00	0,00
Suelo Urbano	NO	IND	163.066,40	0,00	0,00	0	0	0	163.066,40	175.860,63	0,00	0,00	0,00	0,00	0,00
Suelo Urbano	NO	R	54.450,36	54.450,36	71.804,43	0	718	718	0,00	0,00	0,00	0,00	0,00	0,00	0,00
Suelo Urbano	NO	RM	236.101,68	236.101,68	461.075,23	0	4.612	4.612	0,00	0,00	0,00	0,00	0,00	0,00	0,00
Suelo Urbano	NO	RIU	583.773,13	583.773,13	142.637,64	0	380	380	0,00	0,00	0,00	0,00	0,00	0,00	0,00
Suelo Urbano	NO	TER	44.763,54	0,00	0,00	0	0	0	0,00	0,00	44.763,54	75.017,23	0,00	0,00	0,00
Total S. Urb. No Disp.			1.430.503,22	340.325,17	675.577,36	0	5.710	5.710	163.066,40	175.860,63	44.763,54	75.017,23	342.348,11	205.231,64	0,00
Total Suelo Urbano			1.500.724,68	350.546,64	692.442,79	0	5.873	5.873	163.066,40	175.860,63	44.763,54	75.017,23	342.348,11	205.231,64	0,00
Suelo Urbanizable	NO	IND	4.038.145,81	0,00	0,00	0	0	0	4.038.145,81	1.261.901,00	0,00	0,00	0,00	0,00	0,00
Suelo Urbanizable	NO	R	4.450.424,80	4.450.424,80	1.701.332,75	4.173	8.025	12.198	0,00	0,00	89.738,00	0,00	0,00	822.450,00	261.107,00
Suelo Urbanizable	NO	TER	1.854.326,73	0,00	272.117,00	1.405	938	2.343	0,00	0,00	1.854.326,73	388.018,00	0,00	32.831,00	276.501,00
Total Suelo Urbanizable			10.402.837,34	4.450.424,80	1.974.043,75	5.578	8.963	14.541	4.038.145,81	1.261.901,00	1.854.326,73	477.756,00	0,00	32.831,00	1.260.713,00
Total del Municipio			11.903.622,02	5.400.971,44	2.666.492,54	5.578	14.842	20.420	4.261.212,21	1.437.761,63	1.899.090,21	552.773,23	342.348,11	238.062,64	0,00

Clasificación. Revisión del Plan General: 27 de diciembre de 2001

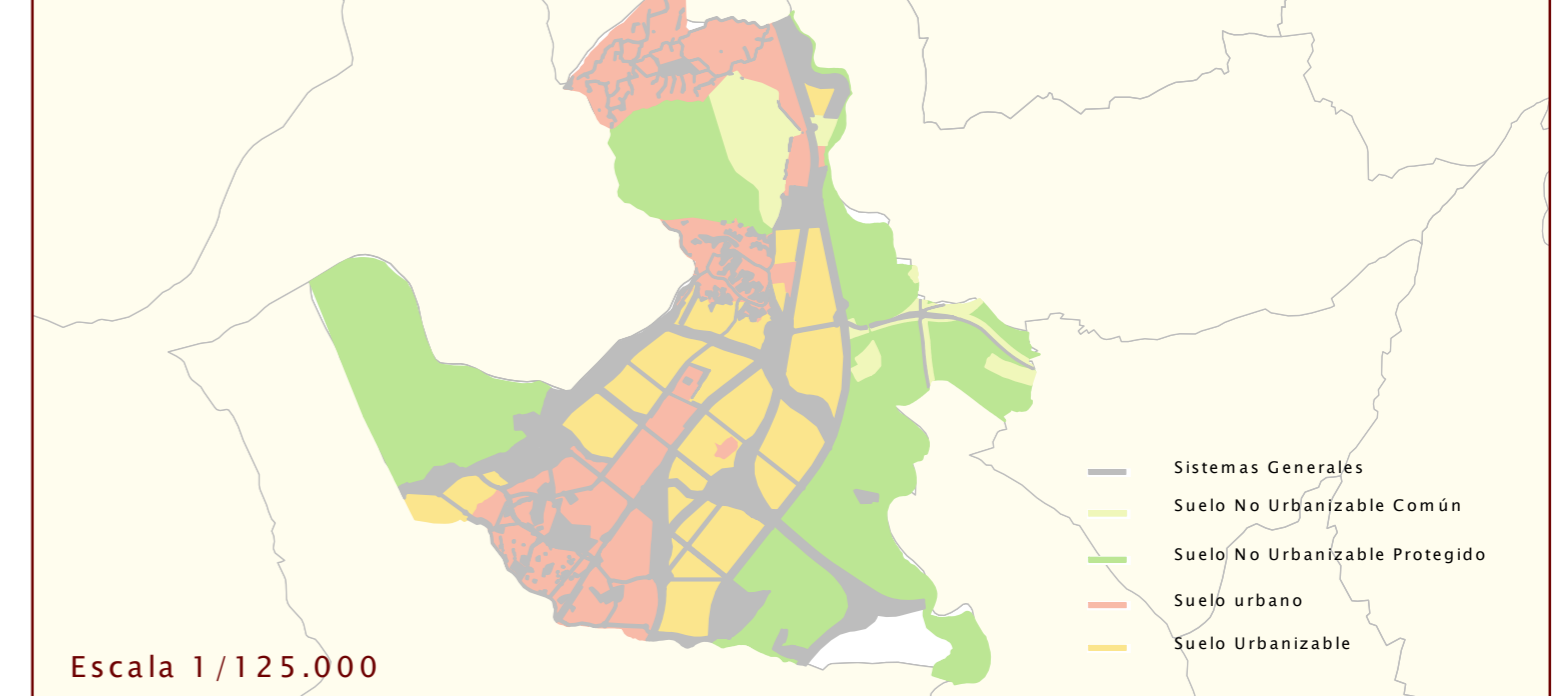

Escala 1/125.000