

Suelo Vacante 2004 por Usos

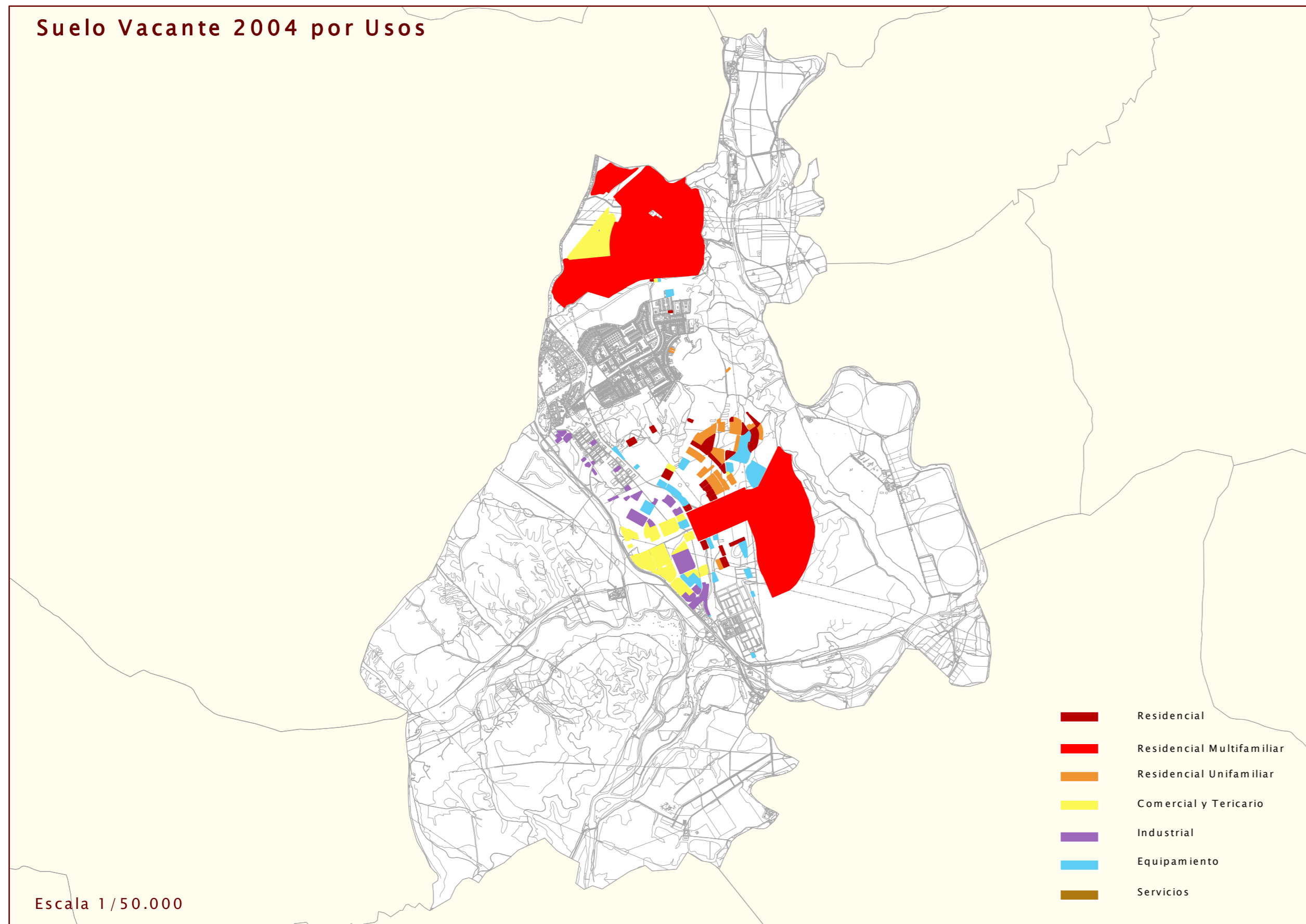

Escala 1/50.000

Nuevo Suelo vacante por períodos

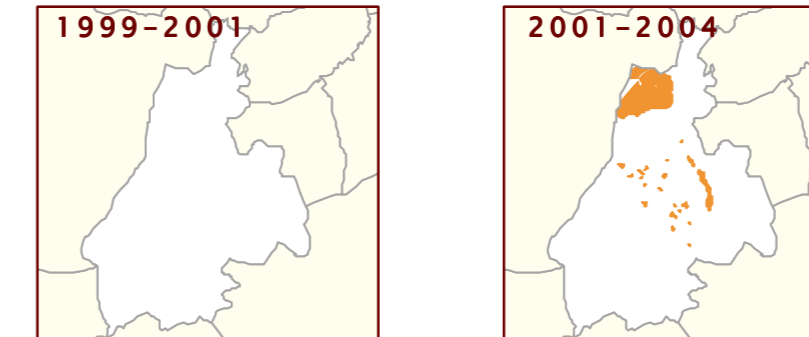

| USO | NUEVO SUELO CLASIFICADO 1999-2001 | | NUEVO SUELO CLASIFICADO 2001-2004 | |
|----------------|-----------------------------------|--|-----------------------------------|--|
| | nuevo en 2001 (m2) | % suelo nuevo 2001 s/ total vacante 2001 | nuevo en 2004 (m2) | % suelo nuevo 2004 s/ total vacante 2004 |
| RESIDENCIAL | 0 | 0,00 | 43.567 | 8,52 |
| Nº DE VIVENDAS | 0 | 0,00 | 9.602 | 51,61 |
| INDUSTRIAL | 0 | 0,00 | 40.797 | 11,92 |
| TERCIARIO | 0 | 0,00 | 311.259 | 79,89 |
| EQUIPAMIENTO | 0 | 0,00 | 1.811.936 | 100,00 |

Suelo ocupado por períodos

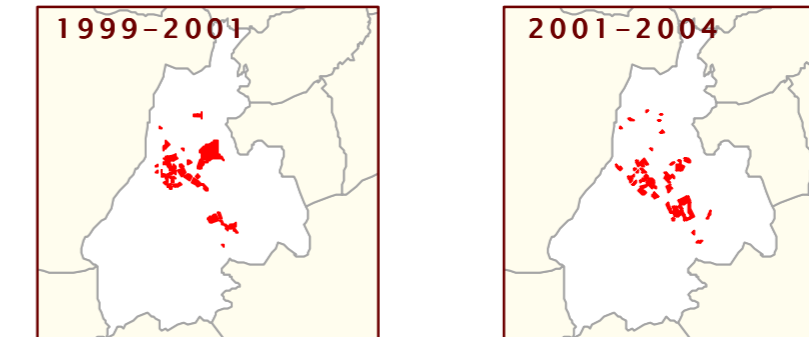

| USO | SUELO OCUPADO ENTRE 1999-2001 | | SUELO OCUPADO ENTRE 2001-2004 | |
|----------------|-------------------------------|--|-------------------------------|--|
| | ocupado en 2001 (m2) | % suelo ocupado 2001 s/ total vacante 1999 | ocupado en 2004 (m2) | % suelo ocupado 2004 s/ total vacante 2001 |
| RESIDENCIAL | 1.055.427 | 20,30 | 643.629 | 14,30 |
| Nº DE VIVENDAS | 2.210 | 21,21 | 2.612 | 30,70 |
| INDUSTRIAL | 185.683 | 13,70 | 194.015 | 16,42 |
| TERCIARIO | 37.707 | 1,45 | 84.389 | 3,30 |
| EQUIPAMIENTO | 127.946 | 9,76 | 82.853 | 7,00 |

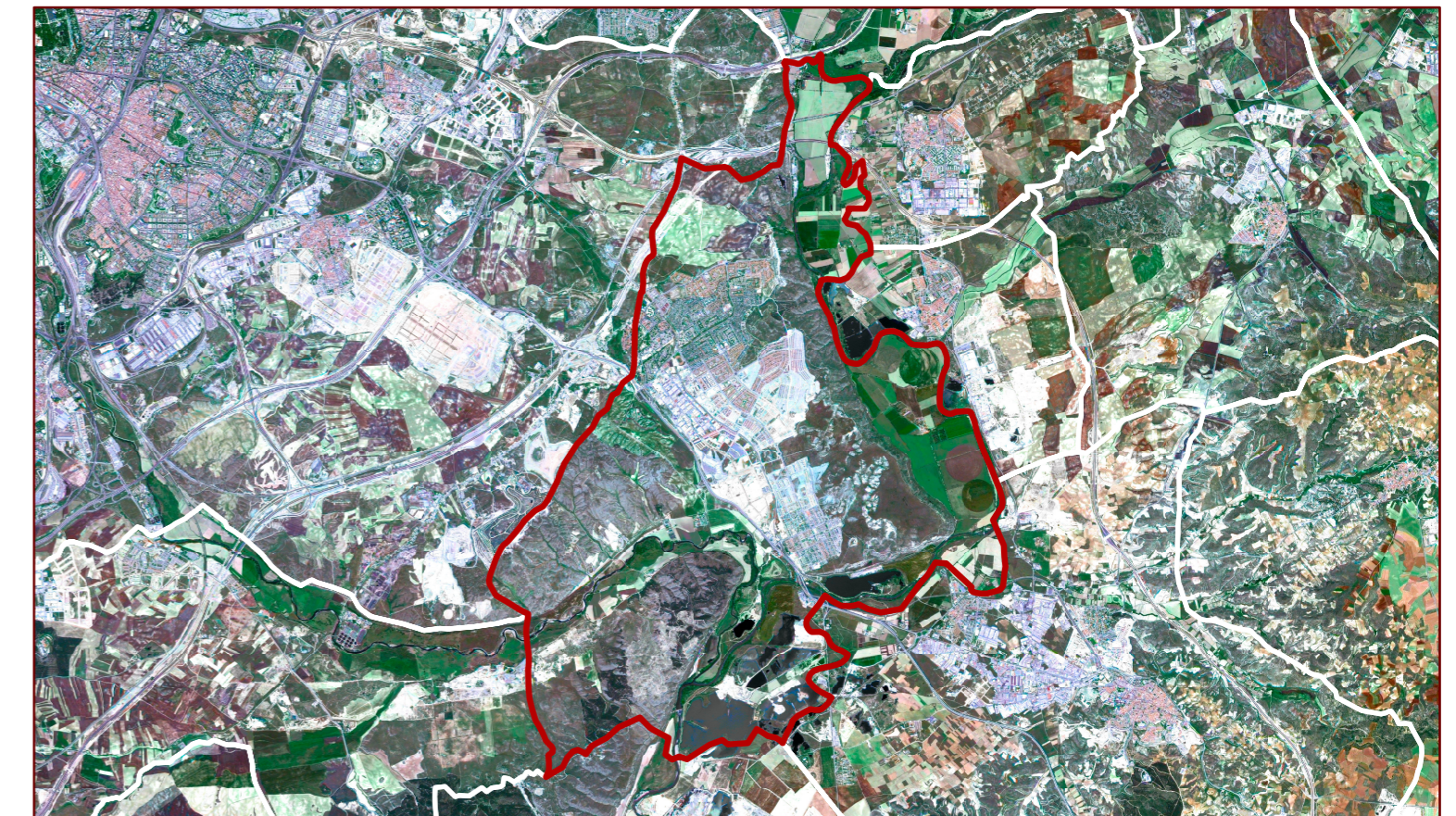

SUELO VACANTE POR USOS, CLASE DE SUELO Y DISPONIBILIDAD (Urbanizado o no Urbanizado)

| CLASIFICACIÓN | DISPONIBLE | USO | SUELO VACANTE (m2) | USO RESIDENCIAL | | | VIVIENDAS | | | USO INDUSTRIAL | | USO TERCIARIO | | USO EQUIPAMIENTO | | SISTEMAS GENERALES | | |
|--------------------------------|------------|-----|---------------------|-------------------|---------------------|--------------|---------------|---------------|-------------------|---------------------|-------------------|---------------------|---------------------|---------------------|-----------------|--------------------|-------------|-------------|
| | | | | Suelo (m2) | S Edificable (m2) | Proteg | Libres | TOTAL | Suelo (m2) | Sup Edificable (m2) | Suelo (m2) | Sup Edificable (m2) | Suelo (m2) | Sup Edificable (m2) | Interiores (m2) | Exteriores (m2) | TOTAL (m2) | |
| Suelo Urbano | SI | CO | 81677,42 | 0,00 | 0,00 | 0 | 0 | 0 | 0,00 | 0,00 | 81677,42 | 152.822,00 | 0,00 | 0,00 | 0,00 | 0,00 | 0,00 | 0,00 |
| Suelo Urbano | SI | EQU | 295.680,87 | 0,00 | 0,00 | 0 | 0 | 0 | 0,00 | 0,00 | 0,00 | 0,00 | 295.681,00 | 591.361,00 | 0,00 | 0,00 | 0,00 | 0,00 |
| Suelo Urbano | SI | IND | 292.042,78 | 0,00 | 0,00 | 0 | 0 | 0 | 292.042,77 | 198.099,95 | 0,00 | 0,00 | 0,00 | 0,00 | 0,00 | 0,00 | 0,00 | 0,00 |
| Suelo Urbano | SI | RM | 241.015,52 | 241.015,52 | 439.895,32 | 856 | 2.937 | 3.794 | 0,00 | 0,00 | 0,00 | 0,00 | 0,00 | 0,00 | 0,00 | 0,00 | 0,00 | 0,00 |
| Suelo Urbano | SI | RU | 270.269,80 | 270.269,80 | 138.869,73 | 28 | 1.489 | 1.517 | 0,00 | 0,00 | 0,00 | 0,00 | 0,00 | 0,00 | 0,00 | 0,00 | 0,00 | 0,00 |
| Suelo Urbano | SI | TER | 358.209,51 | 0,00 | 0,00 | 0 | 0 | 0 | 50.281,87 | 93.980,00 | 307.927,84 | 276.250,00 | 0,00 | 0,00 | 0,00 | 0,00 | 0,00 | 0,00 |
| Total S. Urb. Disp. | | | 1.538.895,89 | 511.285,32 | 578.765,05 | 884 | 4.426 | 5.311 | 342.324,64 | 292.079,95 | 389.605,06 | 429.072,00 | 295.681,00 | 591.361,00 | 0,00 | 0,00 | 0,00 | 0,00 |
| Suelo Urbano | NO | EQU | 75.634,81 | 0,00 | 0,00 | 0 | 0 | 0 | 0,00 | 0,00 | 0,00 | 0,00 | 75.635,00 | 151.270,00 | 0,00 | 0,00 | 0,00 | 0,00 |
| Total Suelo Urbano | | | 1.614.530,70 | 511.285,32 | 578.765,05 | 884 | 4.426 | 5.311 | 342.324,64 | 292.079,95 | 389.605,06 | 429.072,00 | 371.316,00 | 742.631,00 | 0,00 | 0,00 | 0,00 | 0,00 |
| Suelo Urbanizable | NO | R | 4.729.498,11 | 0,00 | 1.682.625,00 | 6.659 | 6.634 | 13.293 | 0,00 | 0,00 | 198.211,00 | 1.067.225,00 | 0,00 | 0,00 | 0,00 | 0,00 | 0,00 | 0,00 |
| Suelo Urbanizable | NO | TER | 293.841,82 | 0,00 | 0,00 | 0 | 0 | 0 | 0,00 | 65.400,00 | 0,00 | 148.500,00 | 96.405,00 | 0,00 | 0,00 | 0,00 | 0,00 | 0,00 |
| Total Suelo Urbanizable | | | 5.023.339,93 | 0,00 | 1.682.625,00 | 6.659 | 6.634 | 13.293 | 0,00 | 65.400,00 | 0,00 | 346.711,00 | 1.163.630,00 | 0,00 | 0,00 | 0,00 | 0,00 | 0,00 |
| Total del Municipio | | | 6.637.870,63 | 511.285,32 | 2.261.390,05 | 7.543 | 11.060 | 18.604 | 342.324,64 | 357.479,95 | 389.605,06 | 775.783,00 | 1.534.946,00 | 742.631,00 | 0,00 | 0,00 | 0,00 | 0,00 |

Clasificación. Revisión del Plan General: 18 de marzo de 2004

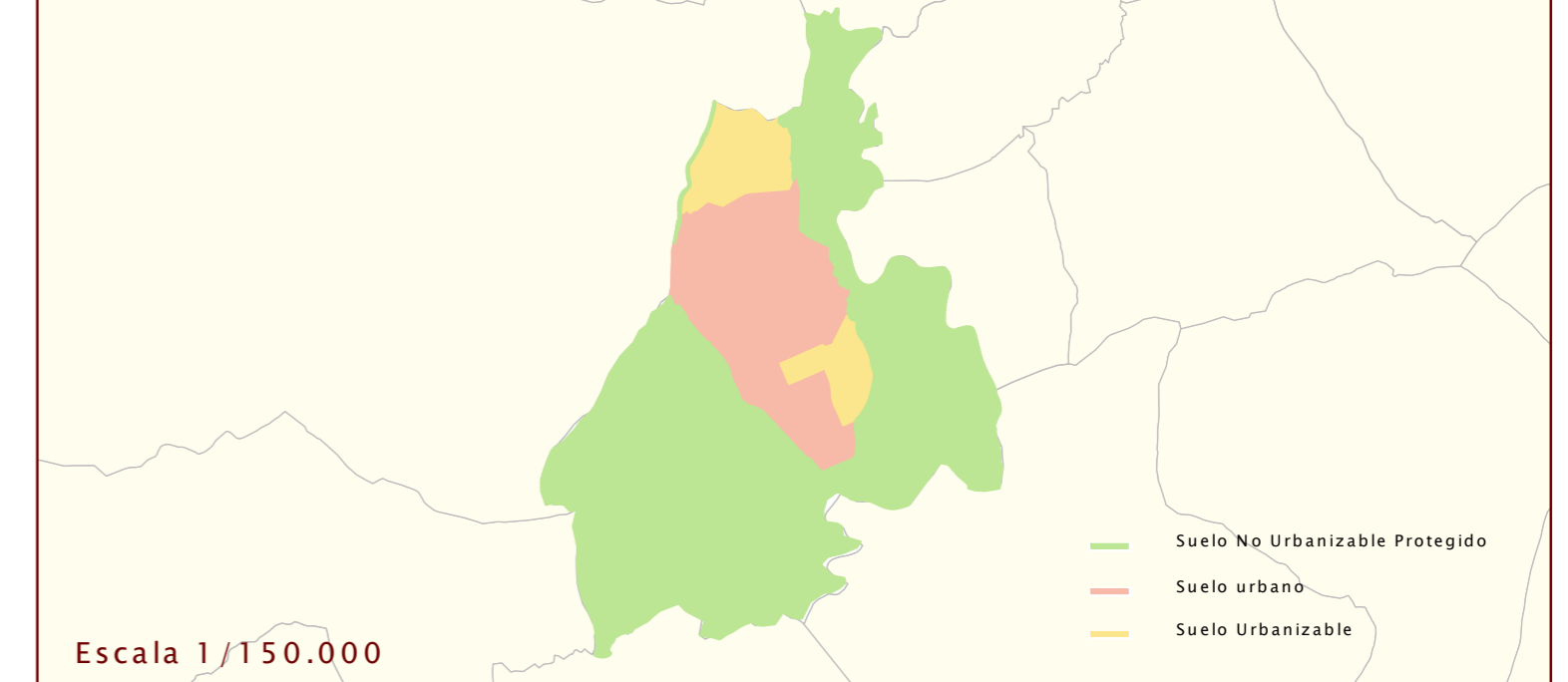

Escala 1/150.000