

7. EVOLUCIÓN DEL SUELO VACANTE 1999-2001-2004

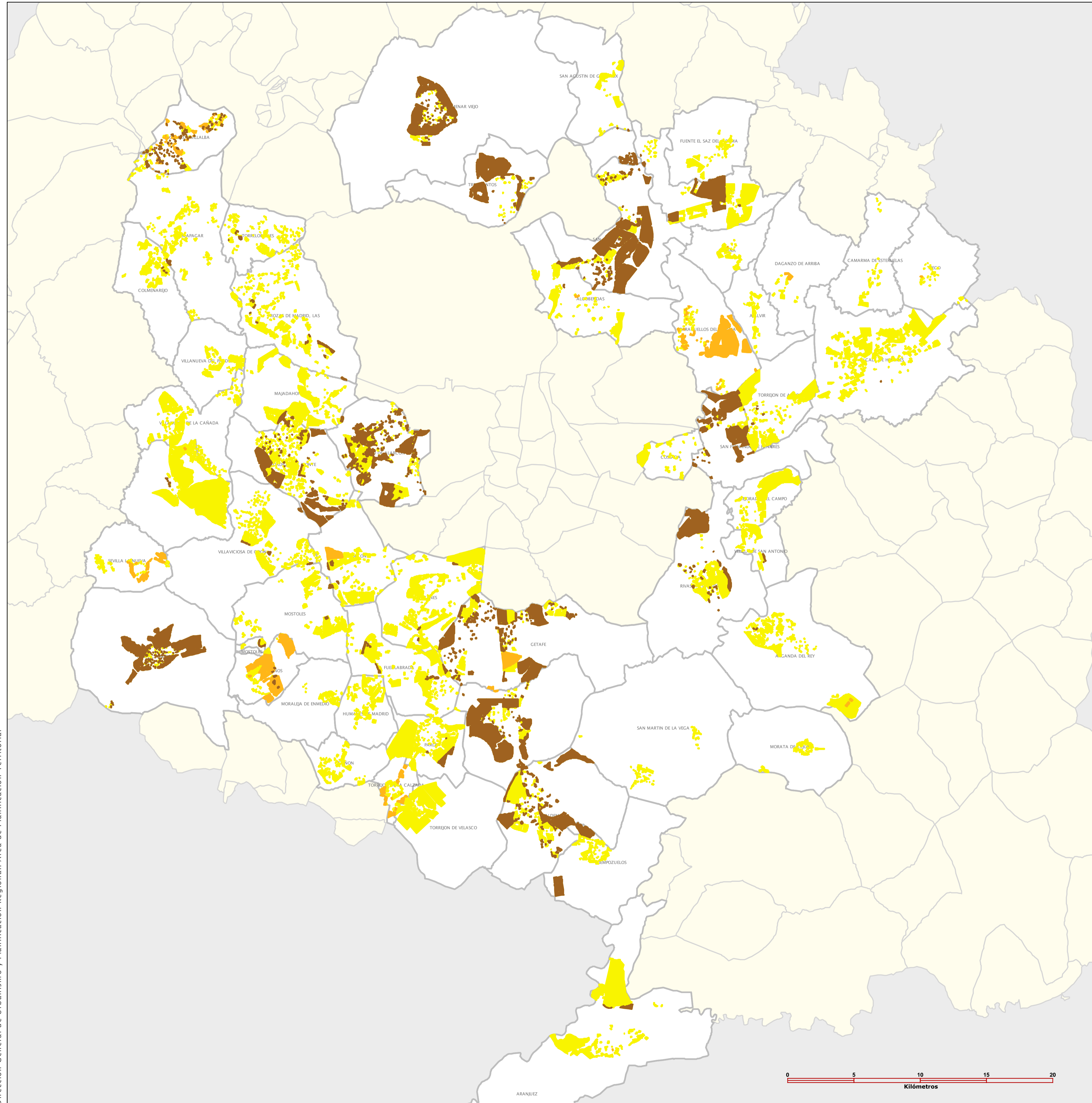

8	MUNICIPIO	total nuevo suelo 1999-2001(m2)	suelo vacante total 2001 (m2)	% nuevo 99_01	viviendas nuevas 1999-2001 (m2)	vacante viviendas 2001	% viviendas vacantes 2001	total nuevo suelo 2001_2004 (m2)	suelo vacante total 2004 (m2)	% nuevo 01- 04	viviendas nuevas 2001 2004	vacante viviendas 2004
2	AJALVIR	0	560.849	0,00	0	240	0,00	0	546.740	0,00	0	240
5	ALCALA DE HENARES	0	11.177.866	0,00	0	7.136	0,00	1.735	8.371.651	0,02	22	5.702
6	ALCOBENDAS	27.454	2.889.005	0,95	0	6.494	0,00	24.178	2.323.719	1,04	0	3.709
7	ALCORCÓN	740.316	9.976.200	12,38	0	9.957	0,00	127.150	3.309.201	3,85	448	8.654
9	ALGETE	0	6.044.932	0,00	0	7.879	0,00	2.706.549	7.818.732	34,62	7.264	14.703
13	ARANJUEZ	3.784	8.505.707	0,04	12	9.829	0,12	151.907	8.661.918	1,75	0	8.828
14	ARGANDA DEL REY	48.792	5.487.895	0,89	0	6.144	0,00	10.889	4.388.007	0,25	0	1.998
15	ARROYOMOLINOS	3.757.841	5.515.418	68,08	8.293	13.296	73,98	102.414	3.302.513	2,77	342	10.472
22	BOADILLA DEL MONTE	0	4.989.117	0,00	0	4.532	0,00	4.428.676	7.675.089	57,70	5.966	10.338
26	BRNINETE	11.769	14.397.196	0,08	8	9.477	0,08	21.600	13.489.538	0,16	79	8.390
32	CAMARMA DE ESTERUELAS	0	975.492	0,00	0	1.087	0,00	0	478.274	0,00	0	716
40	CIEMPOZUELOS	0	1.142.018	0,00	0	2.871	0,00	1.283.806	2.381.310	54,78	0	1.928
41	COBENA	1.989	813.079	0,20	11	1.962	0,56	0	593.408	0,00	0	1.345
44	COLMENAREJO	0	1.767.631	0,00	0	1.751	0,00	5.639	1.505.257	0,37	1	1.371
45	COLMENAR VIEJO	0	753.350	0,00	0	833	0,00	5.063.958	5.748.643	88,09	10.466	14.262
47	COLLADO VILLALBA	616.014	1.746.735	35,23	653	1.757	37,41	331.891	1.356.398	23,78	607	3.446
49	COSEADA	0	1.529.016	0,00	0	2.700	0,00	23.995	1.067.938	2,25	370	700
53	DAGANZO DE ARRIBA	133.041	677.581	19,63	419	1.071	39,12	0	341.366	0,00	0	546
58	FUENLABRADA	0	5.379.864	0,00	0	6.129	0,00	139.557	4.497.573	3,10	277	6.098
59	FUENTE EL SAZ DE JARAMA	0	1.122.104	0,00	0	386	0,00	0	1.007.312	0,00	0	847
61	GALAPAGAR	0	1.883.321	0,00	0	1.850	0,00	86.450	1.545.533	5,59	100	1.604
65	GETAFE	852.002	5.870.527	16,22	0	6.447	0,00	6.157.718	10.057.979	61,22	15.041	24.359
66	GRIÑÓN	0	1.274.269	0,00	0	1.544	0,00	0	1.159.005	0,00	0	1.428
73	HUMANES DE MADRID	0	1.822.651	0,00	0	3.679	0,00	0	1.556.034	0,00	0	1.957
74	Leganes	0	10.926.510	0,00	0	12.319	0,00	33.232	8.382.216	0,40	0	9.007
80	MAJADAHONDA	0	7.509.848	0,00	0	8.244	0,00	0	5.644.057	0,00	0	6.717
83	MECO	7.250	605.629	1,20	34	417	8,15	0	180.252	0,00	0	135
84	MELCOSA DEL CAMPO	0	4.314.836	0,00	0	1.785	0,00	0	3.328.288	0,00	0	3.311
89	MORALEJA DE EN MEDIO	0	559.678	0,00	0	1.137	0,00	0	467.694	0,00	0	681
91	MORALEJA DE TAJUÑA	0	358.624	0,00	0	1.072	0,00	0	341.847	0,00	0	999
92	MOSTOLES	0	2.869.698	0,00	0	9.581	0,00	83.658	2.438.482	1,79	36	11.704
96	NAVACARRERO	0	414.389	0,00	0	1.307	0,00	6.314.748	7.553.018	83,66	12.389	14.698
104	PARACUELLOS	4.677.475	6.836.589	68,96	10.622	10.880	97,57	0	5.294.399	0,00	0	10.772
106	PARLA	0	7.718.255	0,00	0	12.946	0,00	266.681	6.966.342	3,83	2.389	14.692
113	PINTO	0	1.822.346	0,00	0	3.104	0,00	8.295.921	8.055.605	100,00	6.011	6.374
115	POZUELO DE A.	0	2.554.147	0,00	0	11.766	0,00	3.594.263	3.260.263	100,00	3.748	11.035
123	RIVAS	0	9.423.398	0,00	0	6.509	0,00	2.207.559	3.055.151	72,28	9.602	18.604
127	LAS ROZAS	0	5.733.576	0,00	0	6.457	0,00	238.008	3.667.327	6,44	1.831	6.262
129	SAN AGUSTÍN DEL GUADALIX	0	1.389.312	0,00	0	2.160	0,00	0	982.899	0,00	0	1.443
130	S.FERNANDO DE H.	0	997.158	0,00	0	89	0,00	4.971.128	5.263.215	92,72	381	375
132	SAN MARTÍN DE LA VEGA	0	525.275	0,00	0	2.108	0,00	0	436.316	0,00	0	1.754
134	SAN SEBASTIÁN DE LOS REYES	599	2.299.867	0,02	11	8.288	0,13	10.523.134	11.903.622	88,40	11.413	20.420
141	SEVILLA LA NUEVA	831.503	1.545.689	53,79	1.665	2.745	60,66	0	1.184.880	0,00	0	1.854
148	TORREJÓN DE ARDOZ	0	2.297.313	0,00	0	14.536	0,00	12.014	5.202.247	0,23	89	6.464
149	TORREJÓN DE LA CALZADA	693.635	1.274.189	46,59	705	2.697	26,12	0	1.038.148	0,00	0	2.317
150	TORREJÓN DE VELASCO	0	5.981.368	0,00	0	12.976	0,00	0	5.891.869	0,00	0	12.637
152	TORRELODONES	0	2.025.587	0,00	0	2.069	0,00	33.502	1.161.844	2,88	17	1.671
161	VALDEMORO	0	7.100.143	0,00	0	16.148	0,00	4.919.247	7.504.369	62,06	7.862	27.016
167	VELILLA DE SAN ANTONIO	0	1.018.919	0,00	0	586	0,00	19.351	980.697	1,97	0	528
176	VILLANUEVA DE LA CAÑADA	0	4.154.152	0,00	0	9.957	0,00	0	2.907.666	0,00	0	5.035
177	VILLANUEVA DEL PARDILLO	0	1.883.052	0,00	0	5.371	0,00	0	1.220.973	0,00	0	3.694
181	VILLAVICIOSA DE ODO	0	4.038.454	0,00	0	2.998	0,00	49.892	3.280.133	1,47	153	2.878
903	TRES CANTOS	0	589.961	0,00	0	179	0,00	2.118.667	2.304.439	91,54	14.735	15.347
	TOTALES	12.303.025	201.959.987	6,09	22.431	274.156	8,16	64.130.457	204.799.506	31,31	111.678	352.228

Legenda

- Suelo Clasificado entre 2001 - 04
- Suelo Clasificado entre 1999 - 01
- Suelo Clasificado antes de 1999
- Municipios área de estudio
- Resto de municipios

