

# SUELO VACANTE 2004 ÁMBITO METROPOLITANO

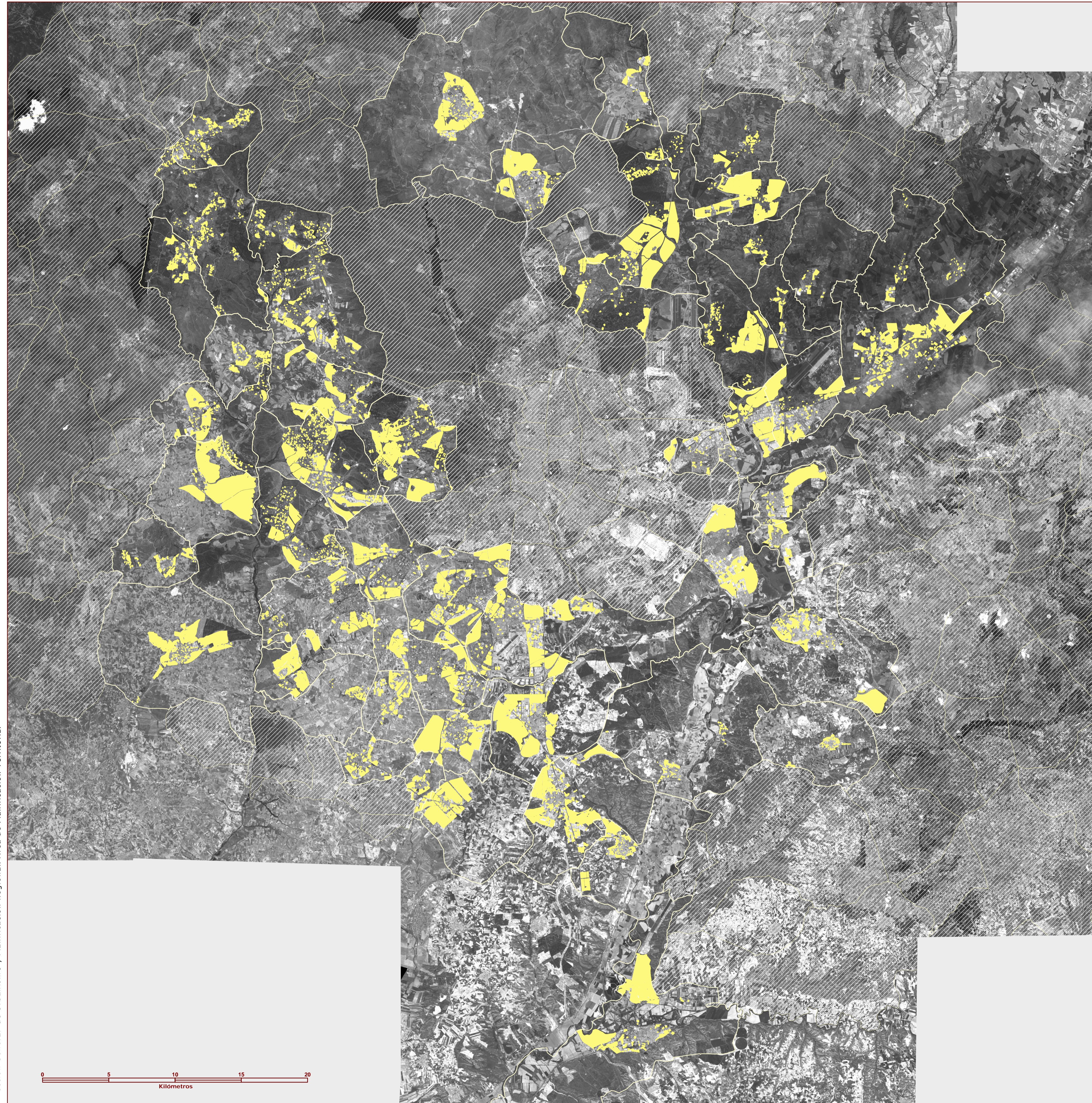

INE	NOMBRE	SUELO VACANTE 2004 - Ha			PORCENTAJE DEL S.VACANTE04s/S CLASIFICADO		
		URBANO	URBANIZABLE	SIS.GENERALES	% URBANO	% URBANIZABLE	% SIS.GENERALES
2	AJALVIR	10,67	42,51	0,00	6,52	77,54	0,00
5	ALCALÁ DE HENARES	372,23	435,75	28,26	26,36	26,28	7,65
6	ALCOBENDAS	59,11	172,99	0,00	3,99	17,06	0,00
7	ALCORCÓN	99,54	273,36	0,00	10,07	65,48	0,00
9	ALGETE	556,72	295,77	28,15	94,69	53,92	15,42
13	ARANJUEZ	66,40	782,33	2,29	12,18	87,91	0,57
14	ARGANDA DEL REY	359,27	84,11	0,00	56,59	16,37	0,00
15	ARROYOMOLINOS	14,87	356,62	0,94	5,99	68,48	0,51
22	BOADILLA DEL MONTE	177,43	444,96	83,04	11,61	74,00	5,37
26	BRUNETE	7,08	1.341,80	0,00	5,56	91,83	0,00
32	CAMARMA DE ESTERUELAS	18,61	29,05	0,00	6,79	30,01	0,00
40	CIEMPOZUELOS	23,38	188,69	0,00	10,03	93,01	0,00
41	COBEÑA	15,02	44,42	0,00	13,48	46,08	0,00
44	COLMENAREJO	83,09	64,30	0,00	35,19	58,40	0,00
45	COLMENAR VIEJO	87,24	146,38	0,00	12,15	27,68	0,00
47	COLLADO-VILLALBA	102,65	38,75	0,00	10,96	93,71	0,00
49	COSLADA	18,64	88,17	0,00	2,69	26,93	0,00
53	DAGANZO DE ARRIBA	9,51	24,35	0,00	5,11	46,01	0,00
58	FUENLABRADA	171,06	242,81	23,04	16,73	33,21	2,12
59	FUENTE EL SAZ DE JARAMA	16,19	14,56	69,80	10,35	32,92	63,98
61	GALAPAGAR	146,75	25,49	0,00	15,37	7,55	0,00
65	GETAFE	150,45	855,35	0,00	8,54	34,14	0,00
66	GRINÓN	48,82	58,67	0,00	13,31	72,54	0,00
73	HUMANES DE MADRID	77,15	78,53	0,00	21,39	45,21	0,00
74	LEGANES	150,62	627,77	0,32	15,42	73,28	0,02
80	MAJADAHONDA	88,14	475,26	0,00	11,01	84,00	0,00
83	MECO	15,70	2,31	0,00	8,98	1,09	0,00
84	MEJORADA DEL CAMPO	315,65	68,96	0,00	52,48	49,27	0,00
89	MORALEJA DE ENMEDIO	14,84	25,57	0,00	10,04	46,83	0,00
91	MORATA DE TAJUÑA	31,27	2,92	0,00	18,19	18,11	0,00
92	MOSTOLES	23,08	193,46	14,07	2,35	35,86	8,67
96	NAVALCARNERO	23,82	623,85	0,00	8,11	90,92	0,00
104	PARACUELLOS DE JARAMA	46,17	437,62	0,00	11,34	92,48	0,00
106	PARLA	52,53	628,03	17,24	15,08	75,36	5,03
113	PINTO	72,19	832,09	0,00	9,85	100,00	0,00
115	POZUELO DE ALARCÓN	444,19	503,60	0,00	18,12	86,41	0,00
123	RIVAS-VACIAMADRID	161,45	502,33	0,00	11,80	91,34	0,00
127	LAS ROZAS DE MADRID	161,69	195,64	5,18	5,97	48,56	2,33
129	SAN AGUSTÍN DE GUADALIX	11,36	86,94	0,00	4,40	79,24	0,00
130	SAN FERNANDO DE HENARES	67,69	456,49	0,00	12,22	77,78	0,00
132	SAN MARTÍN DE LA VEGA	24,05	19,32	0,00	7,30	3,92	0,00
134	SAN SEBASTIÁN DE LOS REYES	150,07	1.040,29	0,00	13,02	100,00	0,00
141	SEVILLA LA NUEVA	37,70	80,79	0,00	13,24	75,82	0,00
148	TORREJÓN DE ARDOZ	47,01	475,71	3,24	2,39	62,15	1,00
149	TORREJÓN DE LA CALZADA	8,05	93,89	0,00	7,73	50,53	0,00
150	TORREJÓN DE VELASCO	7,21	581,97	0,00	10,11	97,67	0,00
152	TORRELODONES	116,91	0,00	0,00	15,06	0,00	0,00
161	VALDEMORO	229,97	491,64	0,00	16,95	17,42	0,00
167	VILLA DE SAN ANTONIO	9,40	89,00	0,00	6,75	64,60	0,00
176	VILLANUEVA DE LA CAÑADA	165,15	99,76	43,50	30,59	36,66	10,72
177	VILLANUEVA DEL PARDILLO	7,00	115,09	0,00	6,88	43,17	0,00
181	VILLAVICIOSA DE ODOÓN	67,79	271,72	0,00	6,35	81,91	0,00
903	TRES CANTOS	174,50	327,76	0,00	13,44	100,00	0,00
<b>TOTAL ÁMBITO METROPOLITANO</b>		<b>5.417,07</b>	<b>15.479,70</b>	<b>319,07</b>	<b>14,33</b>	<b>55,71</b>	<b>1,53</b>

## Legenda

- Suelo Vacante 2004
- Municipios área de estudio
- Resto de municipios

