

Nombre de la línea	Apoyo	Potencia (KW)	Coordenada X	Coordenada Y
MUD-SSR	251	400	450492,36	4552319,11

MEDIO NATURAL

	Zonificación	Valoración
<input type="checkbox"/> Afección Parque Regional de la Cuenca Alta del Manzanares		NA
<input type="checkbox"/> Afección Parque Regional del curso medio del río Guadarrama y su entorno		NA
<input type="checkbox"/> Afección al Parque regional en torno a los ejes de los cursos bajos de los ríos Manzanares y Jarama		NA

Afección LIC	Valoración LIC
--------------	----------------

LIC Cuenca del río Lozoya y Sierra Norte Evitable

Afección ZEPA	Valoración ZEPA
	NA

Código Hábitats	Valoración Hábitats
	NA

Afección IBAs	Valoración IBAs
	NA

Valoración Montes preservados	NA	Valoración Montes Utilidad Pública	Evitable
-------------------------------	----	------------------------------------	----------

Tipo de vegetación	Valoración vegetación
--------------------	-----------------------

Piornal, codesar y escobonal Restringido

Clasificación agrologica	Valoración clasif. agr.
--------------------------	-------------------------

Limitaciones que impiden su uso Favorable

Valorac. Zonas protección de embalses	Valorac. Hidrografía	Valorac. Zonas Inundables
NA	NA	NA

INFRAESTRUCTURAS

Afección APyAV	<input type="checkbox"/>	Afección cercanías	<input type="checkbox"/>
Afección AVE	<input type="checkbox"/>	Afección DVYU	<input type="checkbox"/>
Afección Barajas	<input type="checkbox"/>	Afección Edificacioness	<input type="checkbox"/>
Afección Campo Real	<input type="checkbox"/>	Afección Gasoductos	<input type="checkbox"/>
Afección Canalizaciones de Agua	<input type="checkbox"/>	Afección Getafe	<input type="checkbox"/>
Afección Carreteras	<input type="checkbox"/>	Afección Oleoductos	<input type="checkbox"/>

MAPA



Nombre de la línea	Apoyo	Potencia (KW)	Coordenada X	Coordenada Y
MUD-SSR	252	400	450632,52	4552709,25

MEDIO NATURAL

	Zonificación	Valoración
<input type="checkbox"/> Afección Parque Regional de la Cuenca Alta del Manzanares		NA
<input type="checkbox"/> Afección Parque Regional del curso medio del río Guadarrama y su entorno		NA
<input type="checkbox"/> Afección al Parque regional en torno a los ejes de los cursos bajos de los ríos Manzanares y Jarama		NA

Afección LIC	Valoración LIC
	NA

Afección ZEPA	Valoración ZEPA
	NA

Código Hábitats	Valoración Hábitats
	NA

Afección IBAs	Valoración IBAs
	NA

Valoración Montes preservados	NA	Valoración Montes Utilidad Publica	NA
-------------------------------	----	------------------------------------	----

Tipo de vegetación	Valoración vegetación
--------------------	-----------------------

Pastizal y erial	Evitable
------------------	----------

Clasificación agrologica	Valoración clasif. agr.
--------------------------	-------------------------

Limitaciones que impiden su uso	Favorable
---------------------------------	-----------

Valorac. Zonas protección de embalses	Valorac. Hidrografía	Valorac. Zonas Inundables
NA	NA	NA

INFRAESTRUCTURAS

Afección APyAV	<input type="checkbox"/>	Afección cercanías	<input type="checkbox"/>
Afección AVE	<input type="checkbox"/>	Afección DVYU	<input type="checkbox"/>
Afección Barajas	<input type="checkbox"/>	Afección Edificacioness	<input type="checkbox"/>
Afección Campo Real	<input type="checkbox"/>	Afección Gasoductos	<input type="checkbox"/>
Afección Canalizaciones de Agua	<input type="checkbox"/>	Afección Getafe	<input type="checkbox"/>
Afección Carreteras	<input type="checkbox"/>	Afección Oleoductos	<input type="checkbox"/>

MAPA



Nombre de la línea	Apoyo	Potencia (KW)	Coordenada X	Coordenada Y
MUD-SSR	253	400	450721,39	4552957,06

MEDIO NATURAL

	Zonificación	Valoración
<input type="checkbox"/> Afección Parque Regional de la Cuenca Alta del Manzanares		NA
<input type="checkbox"/> Afección Parque Regional del curso medio del río Guadarrama y su entorno		NA
<input type="checkbox"/> Afección al Parque regional en torno a los ejes de los cursos bajos de los ríos Manzanares y Jarama		NA

Afección LIC	Valoración LIC
	NA

Afección ZEPA	Valoración ZEPA
	NA

Código Hábitats	Valoración Hábitats
	NA

Afección IBAs	Valoración IBAs
	NA

Valoración Montes preservados	NA	Valoración Montes Utilidad Pública	NA
-------------------------------	----	------------------------------------	----

Tipo de vegetación	Valoración vegetación
--------------------	-----------------------

Pastizal y erial	Favorable
------------------	-----------

Clasificación agrologica	Valoración clasif. agr.
--------------------------	-------------------------

Limitaciones que impiden su uso	Favorable
---------------------------------	-----------

Valorac. Zonas protección de embalses	Valorac. Hidrografía	Valorac. Zonas Inundables
NA	NA	NA

INFRAESTRUCTURAS

Afección APyAV	<input type="checkbox"/>	Afección cercanías	<input type="checkbox"/>
Afección AVE	<input type="checkbox"/>	Afección DVYU	<input type="checkbox"/>
Afección Barajas	<input type="checkbox"/>	Afección Edificacioness	<input type="checkbox"/>
Afección Campo Real	<input type="checkbox"/>	Afección Gasoductos	<input type="checkbox"/>
Afección Canalizaciones de Agua	<input type="checkbox"/>	Afección Getafe	<input type="checkbox"/>
Afección Carreteras	<input type="checkbox"/>	Afección Oleoductos	<input type="checkbox"/>

MAPA

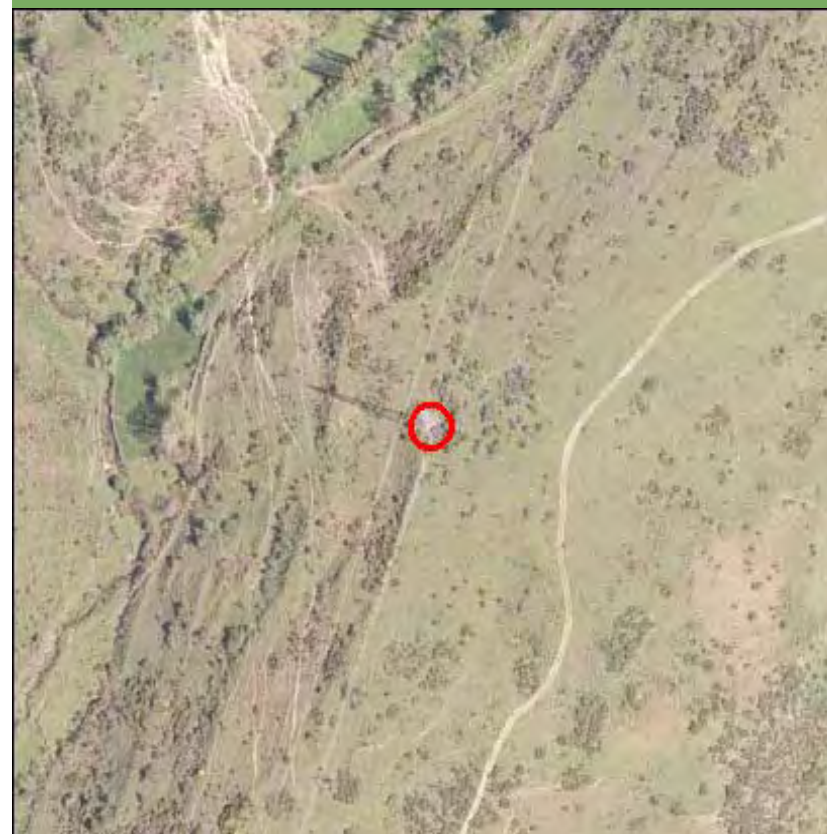

Nombre de la línea	Apoyo	Potencia (KW)	Coordenada X	Coordenada Y
MUD-SSR	254	400	450849,56	4553311,1

MEDIO NATURAL

	Zonificación	Valoración
<input type="checkbox"/> Afección Parque Regional de la Cuenca Alta del Manzanares		NA
<input type="checkbox"/> Afección Parque Regional del curso medio del río Guadarrama y su entorno		NA
<input type="checkbox"/> Afección al Parque regional en torno a los ejes de los cursos bajos de los ríos Manzanares y Jarama		NA

Afección LIC	Valoración LIC
	NA

Afección ZEPA	Valoración ZEPA
	NA

Código Hábitats	Valoración Hábitats
	NA

Afección IBAs	Valoración IBAs
	NA

Valoración Montes preservados	NA	Valoración Montes Utilidad Publica	NA
-------------------------------	----	------------------------------------	----

Tipo de vegetación	Valoración vegetación
--------------------	-----------------------

Prado	Evitable
-------	----------

Clasificación agrologica	Valoración clasif. agr.
--------------------------	-------------------------

Limitaciones que impiden su uso	Favorable
---------------------------------	-----------

Valorac. Zonas protección de embalses	Valorac. Hidrografía	Valorac. Zonas Inundables
NA	NA	NA

INFRAESTRUCTURAS

Afección APyAV	<input type="checkbox"/>	Afección cercanías	<input type="checkbox"/>
Afección AVE	<input type="checkbox"/>	Afección DVYU	<input type="checkbox"/>
Afección Barajas	<input type="checkbox"/>	Afección Edificacioness	<input type="checkbox"/>
Afección Campo Real	<input type="checkbox"/>	Afección Gasoductos	<input type="checkbox"/>
Afección Canalizaciones de Agua	<input type="checkbox"/>	Afección Getafe	<input type="checkbox"/>
Afección Carreteras	<input type="checkbox"/>	Afección Oleoductos	<input type="checkbox"/>

MAPA



Nombre de la línea	Apoyo	Potencia (KW)	Coordenada X	Coordenada Y
MUD-SSR	255	400	450968,76	4553642,11

MEDIO NATURAL

	Zonificación	Valoración
<input type="checkbox"/> Afección Parque Regional de la Cuenca Alta del Manzanares		NA
<input type="checkbox"/> Afección Parque Regional del curso medio del río Guadarrama y su entorno		NA
<input type="checkbox"/> Afección al Parque regional en torno a los ejes de los cursos bajos de los ríos Manzanares y Jarama		NA

Afección LIC	Valoración LIC
	NA

Afección ZEPA	Valoración ZEPA
	NA

Código Hábitats	Valoración Hábitats
	NA

Afección IBAs	Valoración IBAs
	NA

Valoración Montes preservados	NA	Valoración Montes Utilidad Pública	NA
-------------------------------	----	------------------------------------	----

Tipo de vegetación	Valoración vegetación
--------------------	-----------------------

Prado	Favorable
-------	-----------

Clasificación agrologica	Valoración clasif. agr.
--------------------------	-------------------------

Limitaciones que impiden su uso	Favorable
---------------------------------	-----------

Valorac. Zonas protección de embalses	Valorac. Hidrografía	Valorac. Zonas Inundables
NA	NA	NA

INFRAESTRUCTURAS

Afección APyAV	<input type="checkbox"/>	Afección cercanías	<input type="checkbox"/>
Afección AVE	<input type="checkbox"/>	Afección DVYU	<input type="checkbox"/>
Afección Barajas	<input type="checkbox"/>	Afección Edificacioness	<input type="checkbox"/>
Afección Campo Real	<input type="checkbox"/>	Afección Gasoductos	<input type="checkbox"/>
Afección Canalizaciones de Agua	<input type="checkbox"/>	Afección Getafe	<input type="checkbox"/>
Afección Carreteras	<input type="checkbox"/>	Afección Oleoductos	<input type="checkbox"/>

MAPA



Nombre de la línea	Apoyo	Potencia (KW)	Coordenada X	Coordenada Y
MUD-SSR	256	400	451062,74	4553902,36

MEDIO NATURAL

	Zonificación	Valoración
<input type="checkbox"/> Afección Parque Regional de la Cuenca Alta del Manzanares		NA
<input type="checkbox"/> Afección Parque Regional del curso medio del río Guadarrama y su entorno		NA
<input type="checkbox"/> Afección al Parque regional en torno a los ejes de los cursos bajos de los ríos Manzanares y Jarama		NA

Afección LIC	Valoración LIC
	NA

Afección ZEPA	Valoración ZEPA
	NA

Código Hábitats	Valoración Hábitats
	NA

Afección IBAs	Valoración IBAs
	NA

Valoración Montes preservados	NA	Valoración Montes Utilidad Publica	NA
-------------------------------	----	------------------------------------	----

Tipo de vegetación	Valoración vegetación
--------------------	-----------------------

Piornal, codesar y escobonal	Evitable
------------------------------	----------

Clasificación agrologica	Valoración clasif. agr.
--------------------------	-------------------------

Limitaciones que impiden su uso	Favorable
---------------------------------	-----------

Valorac. Zonas protección de embalses	Valorac. Hidrografía	Valorac. Zonas Inundables
NA	NA	NA

INFRAESTRUCTURAS

Afección APyAV	<input type="checkbox"/>	Afección cercanías	<input type="checkbox"/>
Afección AVE	<input type="checkbox"/>	Afección DVYU	<input type="checkbox"/>
Afección Barajas	<input type="checkbox"/>	Afección Edificacioness	<input type="checkbox"/>
Afección Campo Real	<input type="checkbox"/>	Afección Gasoductos	<input type="checkbox"/>
Afección Canalizaciones de Agua	<input type="checkbox"/>	Afección Getafe	<input type="checkbox"/>
Afección Carreteras	<input type="checkbox"/>	Afección Oleoductos	<input type="checkbox"/>

MAPA

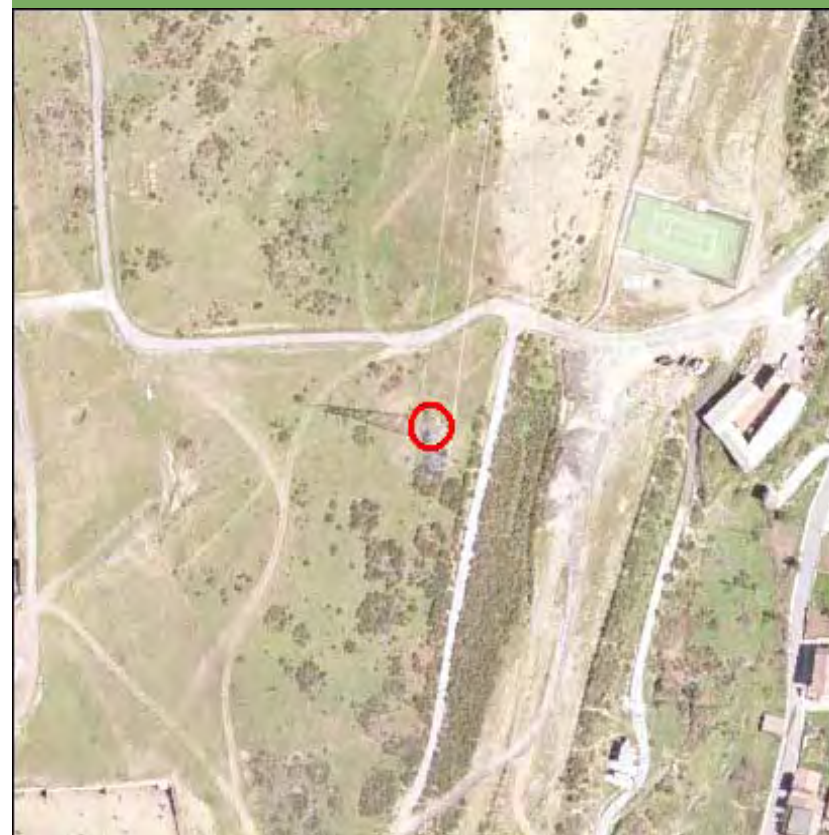

Nombre de la línea	Apoyo	Potencia (KW)	Coordenada X	Coordenada Y
MUD-SSR	257	400	451099,72	4554181,29

MEDIO NATURAL

	Zonificación	Valoración
<input type="checkbox"/> Afección Parque Regional de la Cuenca Alta del Manzanares		NA
<input type="checkbox"/> Afección Parque Regional del curso medio del río Guadarrama y su entorno		NA
<input type="checkbox"/> Afección al Parque regional en torno a los ejes de los cursos bajos de los ríos Manzanares y Jarama		NA

Afección LIC	Valoración LIC
	NA

Afección ZEPA	Valoración ZEPA
	NA

Código Hábitats	Valoración Hábitats
	NA

Afección IBAs	Valoración IBAs
	NA

Valoración Montes preservados	NA	Valoración Montes Utilidad Publica	NA
-------------------------------	----	------------------------------------	----

Tipo de vegetación	Valoración vegetación
--------------------	-----------------------

Piornal, codesar y escobonal Restringido

Clasificación agrologica	Valoración clasif. agr.
--------------------------	-------------------------

Limitaciones que impiden su uso Favorable

Valorac. Zonas protección de embalses	Valorac. Hidrografía	Valorac. Zonas Inundables
NA	NA	NA

INFRAESTRUCTURAS

Afección APyAV	<input type="checkbox"/>	Afección cercanías	<input type="checkbox"/>
Afección AVE	<input type="checkbox"/>	Afección DVYU	<input type="checkbox"/>
Afección Barajas	<input type="checkbox"/>	Afección Edificacioness	<input type="checkbox"/>
Afección Campo Real	<input type="checkbox"/>	Afección Gasoductos	<input type="checkbox"/>
Afección Canalizaciones de Agua	<input type="checkbox"/>	Afección Getafe	<input type="checkbox"/>
Afección Carreteras	<input type="checkbox"/>	Afección Oleoductos	<input type="checkbox"/>

MAPA

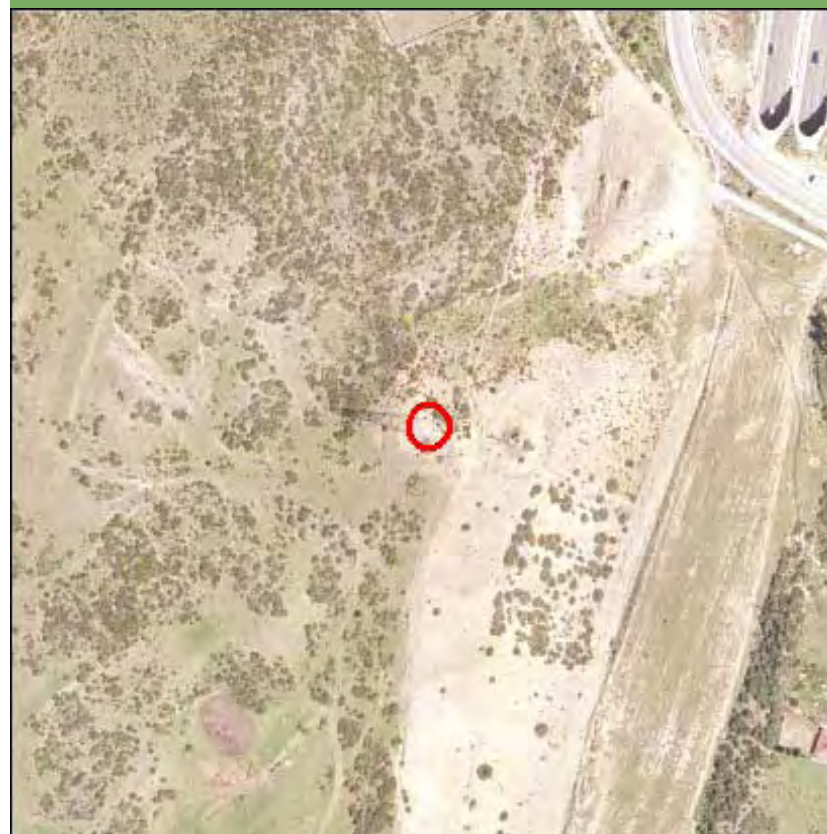

Nombre de la línea	Apoyo	Potencia (KW)	Coordenada X	Coordenada Y
MUD-SSR	258	400	451196,12	4554458,07

MEDIO NATURAL

	Zonificación	Valoración
<input type="checkbox"/> Afección Parque Regional de la Cuenca Alta del Manzanares		NA
<input type="checkbox"/> Afección Parque Regional del curso medio del río Guadarrama y su entorno		NA
<input type="checkbox"/> Afección al Parque regional en torno a los ejes de los cursos bajos de los ríos Manzanares y Jarama		NA
Afección LIC	Valoración LIC	
	NA	
Afección ZEPA	Valoración ZEPA	
	NA	
Código Hábitats	Valoración Hábitats	
4090	Evitable	
Afección IBAs	Valoración IBAs	
	NA	
Valoración Montes preservados	NA	Valoración Montes Utilidad Publica
		NA
Tipo de vegetación	Valoración vegetación	
Prado	Evitable	
Clasificación agrologica	Valoración clasif. agr.	
Limitaciones que impiden su uso	Favorable	
Valorac. Zonas protección de embalses	Valorac. Hidrografía	Valorac. Zonas Inundables
NA	NA	NA

INFRAESTRUCTURAS

Afección APyAV	<input checked="" type="checkbox"/>	Afección cercanías	<input type="checkbox"/>
Afección AVE	<input type="checkbox"/>	Afección DVYU	<input type="checkbox"/>
Afección Barajas	<input type="checkbox"/>	Afección Edificacioness	<input type="checkbox"/>
Afección Campo Real	<input type="checkbox"/>	Afección Gasoductos	<input type="checkbox"/>
Afección Canalizaciones de Agua	<input type="checkbox"/>	Afección Getafe	<input type="checkbox"/>
Afección Carreteras	<input type="checkbox"/>	Afección Oleoductos	<input type="checkbox"/>

MAPA

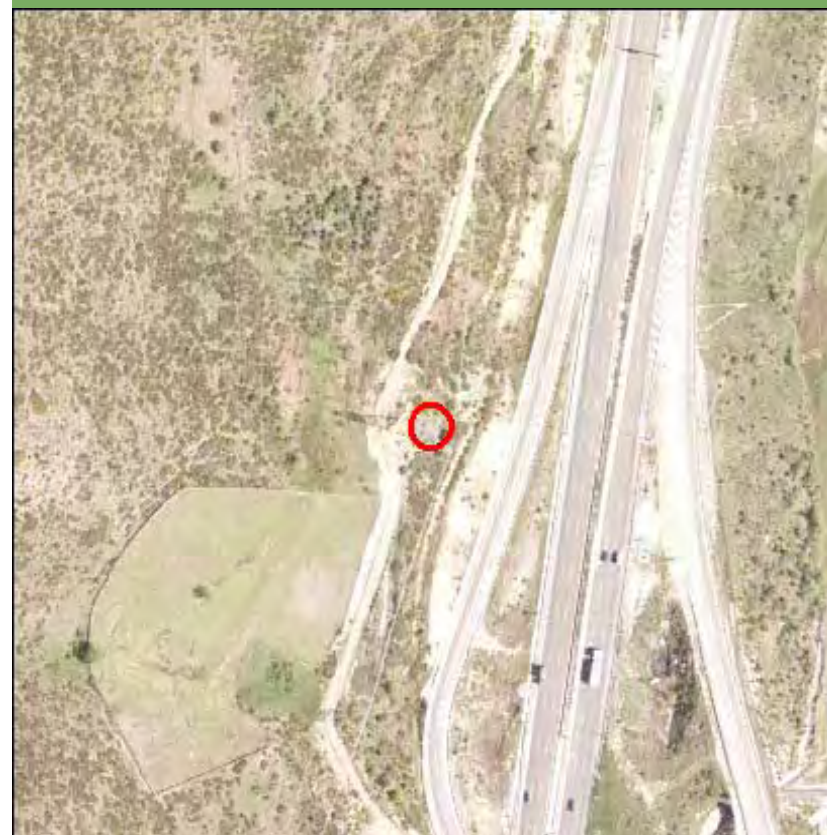

Nombre de la línea	Apoyo	Potencia (KW)	Coordenada X	Coordenada Y
MUD-SSR	259	400	451229,01	4554751,81

MEDIO NATURAL

	Zonificación	Valoración
<input type="checkbox"/> Afección Parque Regional de la Cuenca Alta del Manzanares		NA
<input type="checkbox"/> Afección Parque Regional del curso medio del río Guadarrama y su entorno		NA
<input type="checkbox"/> Afección al Parque regional en torno a los ejes de los cursos bajos de los ríos Manzanares y Jarama		NA

Afección LIC	Valoración LIC
	NA

Afección ZEPA	Valoración ZEPA
	NA

Código Hábitats	Valoración Hábitats
4090	Evitable

Afección IBAs	Valoración IBAs
	NA

Valoración Montes preservados	NA	Valoración Montes Utilidad Publica	Evitable
-------------------------------	----	------------------------------------	----------

Tipo de vegetación	Valoración vegetación
--------------------	-----------------------

Piornal, codesar y escobonal	Restringido
------------------------------	-------------

Clasificación agrologica	Valoración clasif. agr.
--------------------------	-------------------------

Limitaciones que impiden su uso	Favorable
---------------------------------	-----------

Valorac. Zonas protección de embalses	Valorac. Hidrografía	Valorac. Zonas Inundables
NA	NA	NA

INFRAESTRUCTURAS

Afección APyAV	<input checked="" type="checkbox"/>	Afección cercanías	<input type="checkbox"/>
Afección AVE	<input type="checkbox"/>	Afección DVYU	<input type="checkbox"/>
Afección Barajas	<input type="checkbox"/>	Afección Edificacioness	<input type="checkbox"/>
Afección Campo Real	<input type="checkbox"/>	Afección Gasoductos	<input type="checkbox"/>
Afección Canalizaciones de Agua	<input type="checkbox"/>	Afección Getafe	<input type="checkbox"/>
Afección Carreteras	<input type="checkbox"/>	Afección Oleoductos	<input type="checkbox"/>

MAPA

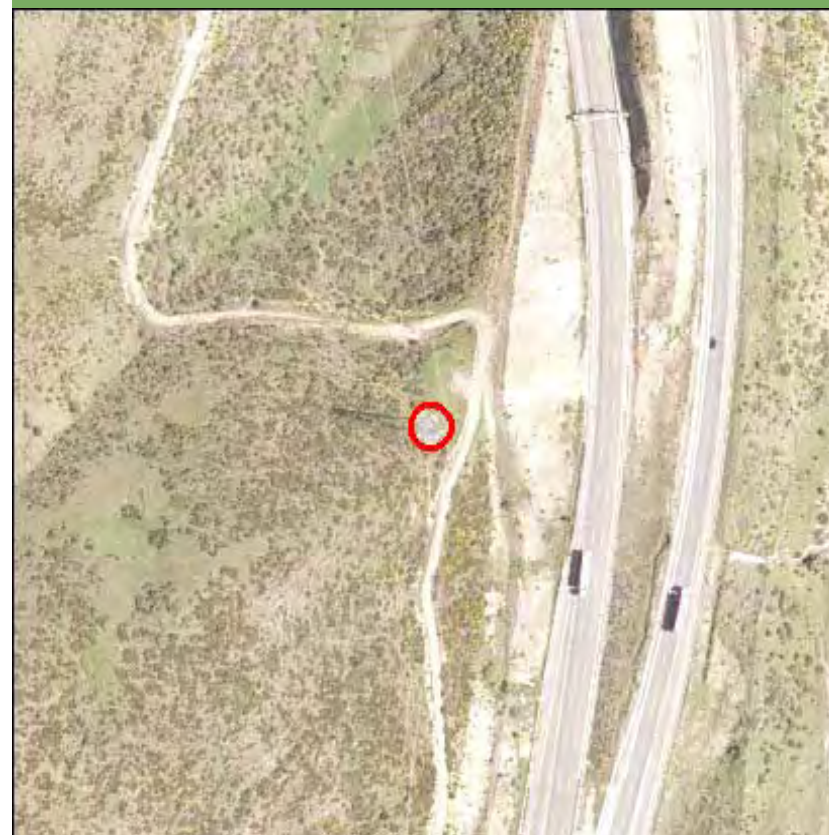

Nombre de la línea	Apoyo	Potencia (KW)	Coordenada X	Coordenada Y
MUD-SSR	26	400	450085,16	4491268,38

MEDIO NATURAL

	Zonificación	Valoración
<input type="checkbox"/> Afección Parque Regional de la Cuenca Alta del Manzanares		NA
<input type="checkbox"/> Afección Parque Regional del curso medio del río Guadarrama y su entorno		NA
<input type="checkbox"/> Afección al Parque regional en torno a los ejes de los cursos bajos de los ríos Manzanares y Jarama		NA

Afección LIC	Valoración LIC
	NA

Afección ZEPA	Valoración ZEPA
	NA

Código Hábitats	Valoración Hábitats
	NA

Afección IBAs	Valoración IBAs
	NA

Valoración Montes preservados	NA	Valoración Montes Utilidad Publica	NA
-------------------------------	----	------------------------------------	----

Tipo de vegetación	Valoración vegetación
--------------------	-----------------------

Cultivo de secano herbáceo	Favorable
----------------------------	-----------

Clasificación agrologica	Valoración clasif. agr.
--------------------------	-------------------------

Limitaciones que impiden su uso	Favorable
---------------------------------	-----------

Valorac. Zonas protección de embalses	Valorac. Hidrografía	Valorac. Zonas Inundables
NA	NA	NA

INFRAESTRUCTURAS

Afección APyAV	<input type="checkbox"/>	Afección cercanías	<input type="checkbox"/>
Afección AVE	<input type="checkbox"/>	Afección DVYU	<input type="checkbox"/>
Afección Barajas	<input type="checkbox"/>	Afección Edificacioness	<input type="checkbox"/>
Afección Campo Real	<input type="checkbox"/>	Afección Gasoductos	<input type="checkbox"/>
Afección Canalizaciones de Agua	<input type="checkbox"/>	Afección Getafe	<input type="checkbox"/>
Afección Carreteras	<input type="checkbox"/>	Afección Oleoductos	<input type="checkbox"/>

MAPA

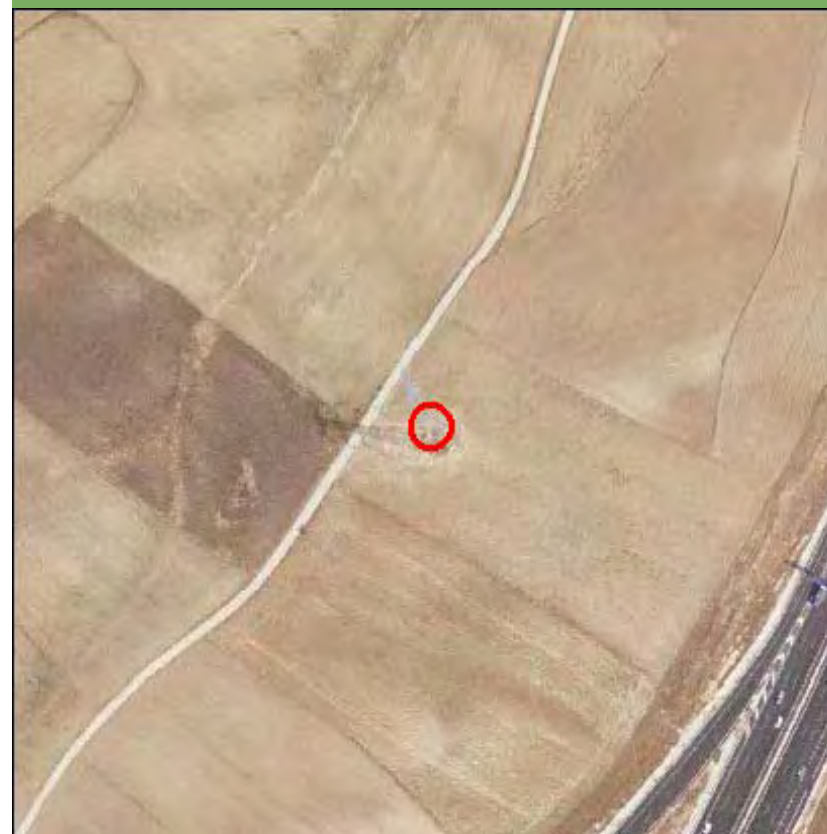

Nombre de la línea	Apoyo	Potencia (KW)	Coordenada X	Coordenada Y
MUD-SSR	260	400	451150,61	4555164,29

MEDIO NATURAL

	Zonificación	Valoración
<input type="checkbox"/> Afección Parque Regional de la Cuenca Alta del Manzanares		NA
<input type="checkbox"/> Afección Parque Regional del curso medio del río Guadarrama y su entorno		NA
<input type="checkbox"/> Afección al Parque regional en torno a los ejes de los cursos bajos de los ríos Manzanares y Jarama		NA
Afección LIC		Valoración LIC NA
Afección ZEPA		Valoración ZEPA NA
Código Hábitats		Valoración Hábitats NA
Afección IBAs		Valoración IBAs NA
Valoración Montes preservados	NA	Valoración Montes Utilidad Publica
		Evitable
Tipo de vegetación		Valoración vegetación
Piornal, codesar y escobonal		Restringido
Clasificación agrologica		Valoración clasif. agr.
Limitaciones que impiden su uso		Favorable
Valorac. Zonas protección de embalses	Valorac. Hidrografía	Valorac. Zonas Inundables
NA	NA	NA

INFRAESTRUCTURAS

Afección APyAV	<input checked="" type="checkbox"/>	Afección cercanías	<input type="checkbox"/>
Afección AVE	<input type="checkbox"/>	Afección DVYU	<input type="checkbox"/>
Afección Barajas	<input type="checkbox"/>	Afección Edificacioness	<input type="checkbox"/>
Afección Campo Real	<input type="checkbox"/>	Afección Gasoductos	<input type="checkbox"/>
Afección Canalizaciones de Agua	<input type="checkbox"/>	Afección Getafe	<input type="checkbox"/>
Afección Carreteras	<input type="checkbox"/>	Afección Oleoductos	<input type="checkbox"/>

MAPA

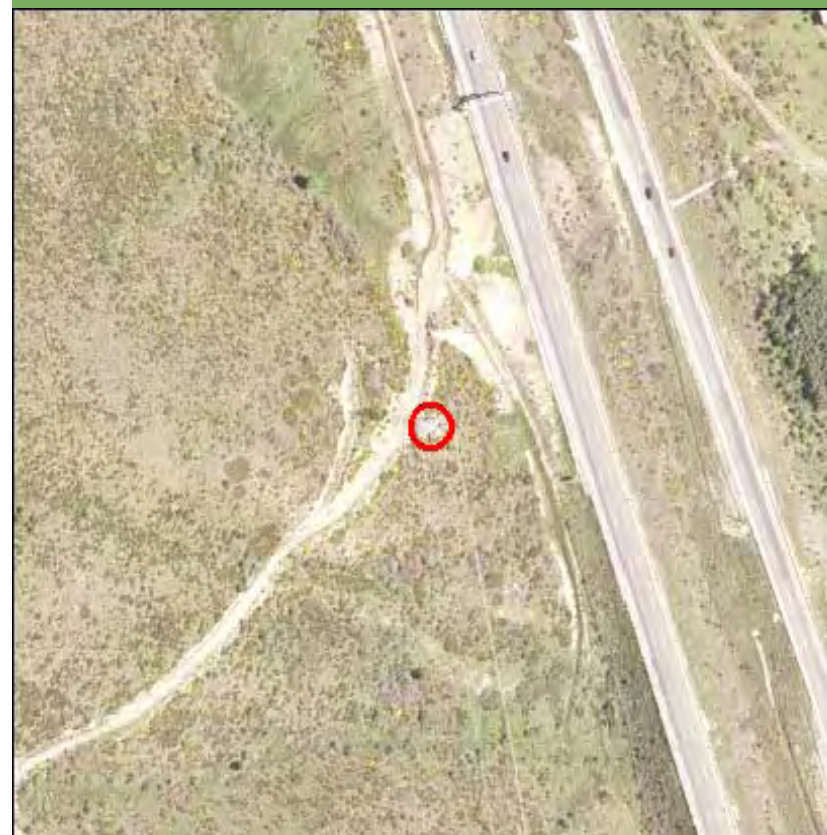

Nombre de la línea	Apoyo	Potencia (KW)	Coordenada X	Coordenada Y
MUD-SSR	261	400	451100,08	4555431,63

MEDIO NATURAL

	Zonificación	Valoración
<input type="checkbox"/> Afección Parque Regional de la Cuenca Alta del Manzanares		NA
<input type="checkbox"/> Afección Parque Regional del curso medio del río Guadarrama y su entorno		NA
<input type="checkbox"/> Afección al Parque regional en torno a los ejes de los cursos bajos de los ríos Manzanares y Jarama		NA

Afección LIC	Valoración LIC
	NA

Afección ZEPA	Valoración ZEPA
	NA

Código Hábitats	Valoración Hábitats
4090	Evitable

Afección IBAs	Valoración IBAs
	NA

Valoración Montes preservados	NA	Valoración Montes Utilidad Publica	NA
-------------------------------	----	------------------------------------	----

Tipo de vegetación	Valoración vegetación
--------------------	-----------------------

Raso	Favorable
------	-----------

Clasificación agrologica	Valoración clasif. agr.
--------------------------	-------------------------

Limitaciones que impiden su uso	Favorable
---------------------------------	-----------

Valorac. Zonas protección de embalses	Valorac. Hidrografía	Valorac. Zonas Inundables
NA	NA	NA

INFRAESTRUCTURAS

Afección APyAV	<input checked="" type="checkbox"/>	Afección cercanías	<input type="checkbox"/>
Afección AVE	<input type="checkbox"/>	Afección DVYU	<input type="checkbox"/>
Afección Barajas	<input type="checkbox"/>	Afección Edificacioness	<input type="checkbox"/>
Afección Campo Real	<input type="checkbox"/>	Afección Gasoductos	<input type="checkbox"/>
Afección Canalizaciones de Agua	<input type="checkbox"/>	Afección Getafe	<input type="checkbox"/>
Afección Carreteras	<input type="checkbox"/>	Afección Oleoductos	<input type="checkbox"/>

MAPA



Nombre de la línea	Apoyo	Potencia (KW)	Coordenada X	Coordenada Y
MUD-SSR	262	400	451027,07	4555816,62

MEDIO NATURAL

	Zonificación	Valoración
<input type="checkbox"/> Afección Parque Regional de la Cuenca Alta del Manzanares		NA
<input type="checkbox"/> Afección Parque Regional del curso medio del río Guadarrama y su entorno		NA
<input type="checkbox"/> Afección al Parque regional en torno a los ejes de los cursos bajos de los ríos Manzanares y Jarama		NA

Afección LIC	Valoración LIC
	NA

Afección ZEPA	Valoración ZEPA
	NA

Código Hábitats	Valoración Hábitats
4090	Evitable

Afección IBAs	Valoración IBAs
	NA

Valoración Montes preservados	NA	Valoración Montes Utilidad Publica	Evitable
-------------------------------	----	------------------------------------	----------

Tipo de vegetación	Valoración vegetación
Piornal, codesar y escobonal	Restringido

Clasificación agrologica	Valoración clasif. agr.
Limitaciones que impiden su uso	Favorable

Valorac. Zonas protección de embalses	Valorac. Hidrografía	Valorac. Zonas Inundables
NA	NA	NA

INFRAESTRUCTURAS

Afección APyAV	<input checked="" type="checkbox"/>	Afección cercanías	<input type="checkbox"/>
Afección AVE	<input type="checkbox"/>	Afección DVYU	<input type="checkbox"/>
Afección Barajas	<input type="checkbox"/>	Afección Edificacioness	<input type="checkbox"/>
Afección Campo Real	<input type="checkbox"/>	Afección Gasoductos	<input type="checkbox"/>
Afección Canalizaciones de Agua	<input type="checkbox"/>	Afección Getafe	<input type="checkbox"/>
Afección Carreteras	<input type="checkbox"/>	Afección Oleoductos	<input type="checkbox"/>

MAPA



Nombre de la línea	Apoyo	Potencia (KW)	Coordenada X	Coordenada Y
MUD-SSR	263	400	450956,28	4556192,69

MEDIO NATURAL

	Zonificación	Valoración
<input type="checkbox"/> Afección Parque Regional de la Cuenca Alta del Manzanares		NA
<input type="checkbox"/> Afección Parque Regional del curso medio del río Guadarrama y su entorno		NA
<input type="checkbox"/> Afección al Parque regional en torno a los ejes de los cursos bajos de los ríos Manzanares y Jarama		NA

Afección LIC	Valoración LIC
	NA

Afección ZEPA	Valoración ZEPA
	NA

Código Hábitats	Valoración Hábitats
4090	Evitable

Afección IBAs	Valoración IBAs
	NA

Valoración Montes preservados	NA	Valoración Montes Utilidad Pública	Evitable
-------------------------------	----	------------------------------------	----------

Tipo de vegetación	Valoración vegetación
Piornal, codesar y escobonal	Restringido

Clasificación agrologica	Valoración clasif. agr.
Limitaciones que impiden su uso	Favorable

Valorac. Zonas protección de embalses	Valorac. Hidrografía	Valorac. Zonas Inundables
NA	NA	NA

INFRAESTRUCTURAS

Afección APyAV	<input checked="" type="checkbox"/>	Afección cercanías	<input type="checkbox"/>
Afección AVE	<input type="checkbox"/>	Afección DVYU	<input type="checkbox"/>
Afección Barajas	<input type="checkbox"/>	Afección Edificacioness	<input type="checkbox"/>
Afección Campo Real	<input type="checkbox"/>	Afección Gasoductos	<input type="checkbox"/>
Afección Canalizaciones de Agua	<input type="checkbox"/>	Afección Getafe	<input type="checkbox"/>
Afección Carreteras	<input type="checkbox"/>	Afección Oleoductos	<input type="checkbox"/>

MAPA

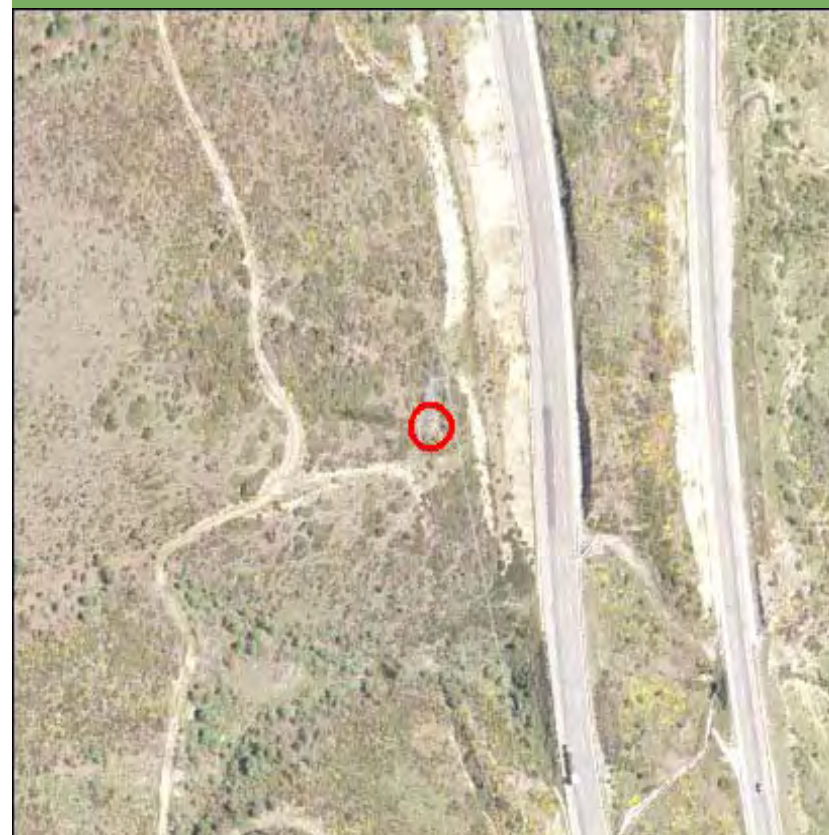

Nombre de la línea	Apoyo	Potencia (KW)	Coordenada X	Coordenada Y
MUD-SSR	264	400	450897,51	4556500,78

MEDIO NATURAL

	Zonificación	Valoración
<input type="checkbox"/> Afección Parque Regional de la Cuenca Alta del Manzanares		NA
<input type="checkbox"/> Afección Parque Regional del curso medio del río Guadarrama y su entorno		NA
<input type="checkbox"/> Afección al Parque regional en torno a los ejes de los cursos bajos de los ríos Manzanares y Jarama		NA

Afección LIC	Valoración LIC
	NA

Afección ZEPA	Valoración ZEPA
	NA

Código Hábitats	Valoración Hábitats
4090	Evitable

Afección IBAs	Valoración IBAs
	NA

Valoración Montes preservados	NA	Valoración Montes Utilidad Publica	Evitable
-------------------------------	----	------------------------------------	----------

Tipo de vegetación	Valoración vegetación
--------------------	-----------------------

Piornal, codesar y escobonal Restringido

Clasificación agrologica	Valoración clasif. agr.
--------------------------	-------------------------

Limitaciones que impiden su uso Favorable

Valorac. Zonas protección de embalses	Valorac. Hidrografía	Valorac. Zonas Inundables
NA	NA	NA

INFRAESTRUCTURAS

Afección APyAV	<input checked="" type="checkbox"/>	Afección cercanías	<input type="checkbox"/>
Afección AVE	<input type="checkbox"/>	Afección DVYU	<input type="checkbox"/>
Afección Barajas	<input type="checkbox"/>	Afección Edificacioness	<input type="checkbox"/>
Afección Campo Real	<input type="checkbox"/>	Afección Gasoductos	<input type="checkbox"/>
Afección Canalizaciones de Agua	<input type="checkbox"/>	Afección Getafe	<input type="checkbox"/>
Afección Carreteras	<input type="checkbox"/>	Afección Oleoductos	<input type="checkbox"/>

MAPA



Nombre de la línea	Apoyo	Potencia (KW)	Coordenada X	Coordenada Y
MUD-SSR	265	400	450855,25	4556725,41

MEDIO NATURAL

	Zonificación	Valoración
<input type="checkbox"/> Afección Parque Regional de la Cuenca Alta del Manzanares		NA
<input type="checkbox"/> Afección Parque Regional del curso medio del río Guadarrama y su entorno		NA
<input type="checkbox"/> Afección al Parque regional en torno a los ejes de los cursos bajos de los ríos Manzanares y Jarama		NA

Afección LIC	Valoración LIC
	NA

Afección ZEPA	Valoración ZEPA
	NA

Código Hábitats	Valoración Hábitats
4090	Evitable

Afección IBAs	Valoración IBAs
	NA

Valoración Montes preservados	NA	Valoración Montes Utilidad Pública	Evitable
-------------------------------	----	------------------------------------	----------

Tipo de vegetación	Valoración vegetación
Piornal, codesar y escobonal	Restringido

Clasificación agrologica	Valoración clasif. agr.
Limitaciones que impiden su uso	Favorable

Valorac. Zonas protección de embalses	Valorac. Hidrografía	Valorac. Zonas Inundables
NA	NA	NA

INFRAESTRUCTURAS

Afección APyAV	<input type="checkbox"/>	Afección cercanías	<input type="checkbox"/>
Afección AVE	<input type="checkbox"/>	Afección DVYU	<input type="checkbox"/>
Afección Barajas	<input type="checkbox"/>	Afección Edificacioness	<input type="checkbox"/>
Afección Campo Real	<input type="checkbox"/>	Afección Gasoductos	<input type="checkbox"/>
Afección Canalizaciones de Agua	<input type="checkbox"/>	Afección Getafe	<input type="checkbox"/>
Afección Carreteras	<input type="checkbox"/>	Afección Oleoductos	<input type="checkbox"/>

MAPA



Nombre de la línea	Apoyo	Potencia (KW)	Coordenada X	Coordenada Y
MUD-SSR	27	400	450520,09	4491408,94

MEDIO NATURAL

	Zonificación	Valoración
<input type="checkbox"/> Afección Parque Regional de la Cuenca Alta del Manzanares		NA
<input type="checkbox"/> Afección Parque Regional del curso medio del río Guadarrama y su entorno		NA
<input type="checkbox"/> Afección al Parque regional en torno a los ejes de los cursos bajos de los ríos Manzanares y Jarama		NA

Afección LIC	Valoración LIC
	NA

Afección ZEPA	Valoración ZEPA
	NA

Código Hábitats	Valoración Hábitats
	NA

Afección IBAs	Valoración IBAs
	NA

Valoración Montes preservados	NA	Valoración Montes Utilidad Publica	NA
-------------------------------	----	------------------------------------	----

Tipo de vegetación	Valoración vegetación
--------------------	-----------------------

Pastizal y erial	Favorable
------------------	-----------

Clasificación agrologica	Valoración clasif. agr.
--------------------------	-------------------------

Limitaciones que impiden su uso	Favorable
---------------------------------	-----------

Valorac. Zonas protección de embalses	Valorac. Hidrografía	Valorac. Zonas Inundables
NA	NA	NA

INFRAESTRUCTURAS

Afección APyAV	<input type="checkbox"/>	Afección cercanías	<input type="checkbox"/>
Afección AVE	<input type="checkbox"/>	Afección DVYU	<input type="checkbox"/>
Afección Barajas	<input type="checkbox"/>	Afección Edificacioness	<input type="checkbox"/>
Afección Campo Real	<input type="checkbox"/>	Afección Gasoductos	<input type="checkbox"/>
Afección Canalizaciones de Agua	<input type="checkbox"/>	Afección Getafe	<input type="checkbox"/>
Afección Carreteras	<input type="checkbox"/>	Afección Oleoductos	<input type="checkbox"/>

MAPA

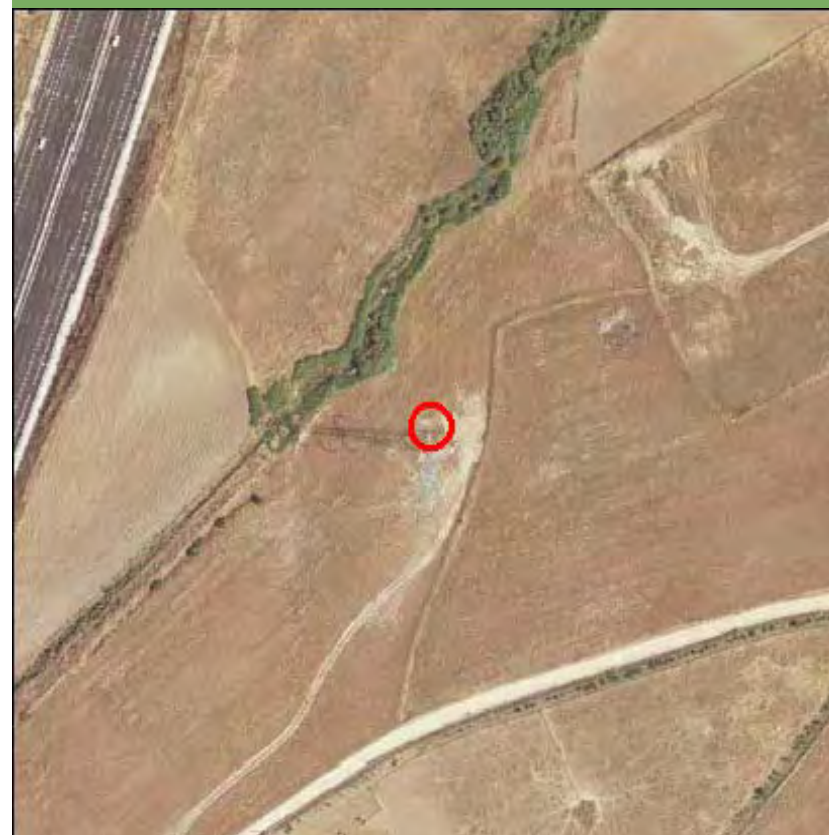

Nombre de la línea	Apoyo	Potencia (KW)	Coordenada X	Coordenada Y
MUD-SSR	28	400	450889,22	4491528,13

MEDIO NATURAL

	Zonificación	Valoración
<input type="checkbox"/> Afección Parque Regional de la Cuenca Alta del Manzanares		NA
<input type="checkbox"/> Afección Parque Regional del curso medio del río Guadarrama y su entorno		NA
<input type="checkbox"/> Afección al Parque regional en torno a los ejes de los cursos bajos de los ríos Manzanares y Jarama		NA

Afección LIC	Valoración LIC
	NA

Afección ZEPA	Valoración ZEPA
	NA

Código Hábitats	Valoración Hábitats
	NA

Afección IBAs	Valoración IBAs
	NA

Valoración Montes preservados	NA	Valoración Montes Utilidad Publica	NA
-------------------------------	----	------------------------------------	----

Tipo de vegetación	Valoración vegetación
--------------------	-----------------------

Cultivo de secano herbáceo	Favorable
----------------------------	-----------

Clasificación agrologica	Valoración clasif. agr.
--------------------------	-------------------------

Limitaciones severas	Favorable
----------------------	-----------

Valorac. Zonas protección de embalses	Valorac. Hidrografía	Valorac. Zonas Inundables
NA	NA	NA

INFRAESTRUCTURAS

Afección APyAV	<input type="checkbox"/>	Afección cercanías	<input type="checkbox"/>
Afección AVE	<input type="checkbox"/>	Afección DVYU	<input type="checkbox"/>
Afección Barajas	<input type="checkbox"/>	Afección Edificacioness	<input type="checkbox"/>
Afección Campo Real	<input type="checkbox"/>	Afección Gasoductos	<input type="checkbox"/>
Afección Canalizaciones de Agua	<input type="checkbox"/>	Afección Getafe	<input type="checkbox"/>
Afección Carreteras	<input type="checkbox"/>	Afección Oleoductos	<input type="checkbox"/>

MAPA



Nombre de la línea	Apoyo	Potencia (KW)	Coordenada X	Coordenada Y
MUD-SSR	29	400	451384,79	4491688,27

MEDIO NATURAL

	Zonificación	Valoración
<input type="checkbox"/> Afección Parque Regional de la Cuenca Alta del Manzanares		NA
<input type="checkbox"/> Afección Parque Regional del curso medio del río Guadarrama y su entorno		NA
<input type="checkbox"/> Afección al Parque regional en torno a los ejes de los cursos bajos de los ríos Manzanares y Jarama		NA

Afección LIC	Valoración LIC
	NA

Afección ZEPA	Valoración ZEPA
	NA

Código Hábitats	Valoración Hábitats
	NA

Afección IBAs	Valoración IBAs
	NA

Valoración Montes preservados	NA	Valoración Montes Utilidad Publica	NA
-------------------------------	----	------------------------------------	----

Tipo de vegetación	Valoración vegetación
--------------------	-----------------------

Cultivo de secano herbáceo	Favorable
----------------------------	-----------

Clasificación agrologica	Valoración clasif. agr.
--------------------------	-------------------------

Limitaciones severas	Favorable
----------------------	-----------

Valorac. Zonas protección de embalses	Valorac. Hidrografía	Valorac. Zonas Inundables
NA	NA	NA

INFRAESTRUCTURAS

Afección APyAV	<input type="checkbox"/>	Afección cercanías	<input type="checkbox"/>
Afección AVE	<input type="checkbox"/>	Afección DVYU	<input type="checkbox"/>
Afección Barajas	<input type="checkbox"/>	Afección Edificacioness	<input type="checkbox"/>
Afección Campo Real	<input type="checkbox"/>	Afección Gasoductos	<input type="checkbox"/>
Afección Canalizaciones de Agua	<input type="checkbox"/>	Afección Getafe	<input type="checkbox"/>
Afección Carreteras	<input type="checkbox"/>	Afección Oleoductos	<input type="checkbox"/>

MAPA

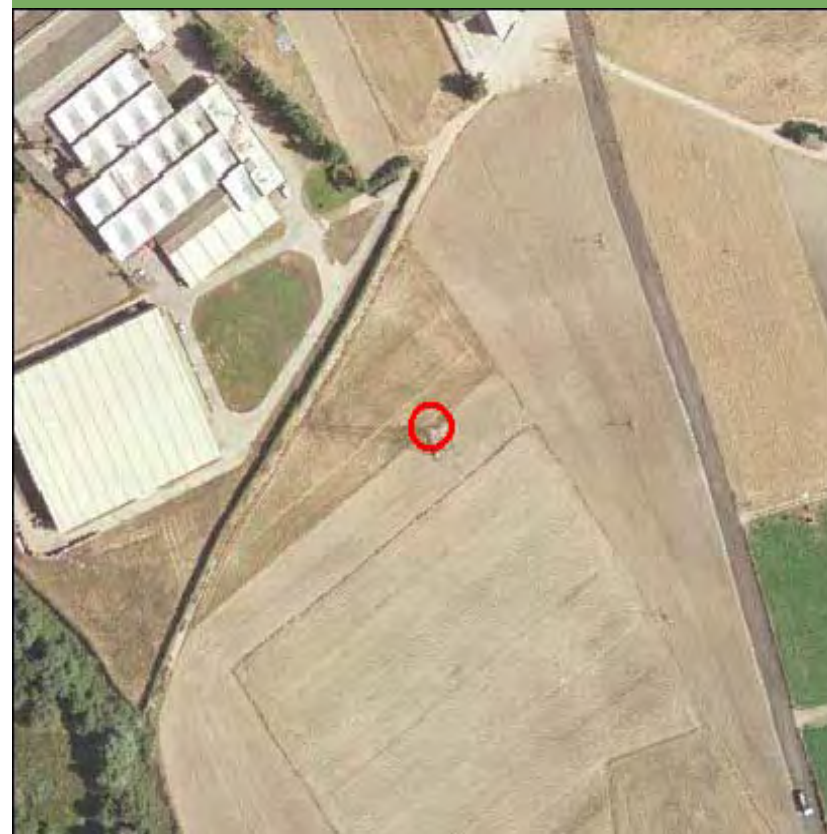

Nombre de la línea	Apoyo	Potencia (KW)	Coordenada X	Coordenada Y
MUD-SSR	30	400	451782,94	4491817,13

MEDIO NATURAL

	Zonificación	Valoración
<input type="checkbox"/> Afección Parque Regional de la Cuenca Alta del Manzanares		NA
<input type="checkbox"/> Afección Parque Regional del curso medio del río Guadarrama y su entorno		NA
<input type="checkbox"/> Afección al Parque regional en torno a los ejes de los cursos bajos de los ríos Manzanares y Jarama		NA

Afección LIC	Valoración LIC
--------------	----------------

LIC Cuencas de los ríos Jarama y Henares	Evitable
--	----------

Afección ZEPA	Valoración ZEPA
	NA

Código Hábitats	Valoración Hábitats
	NA

Afección IBAs	Valoración IBAs
	NA

Valoración Montes preservados	NA	Valoración Montes Utilidad Publica	NA
-------------------------------	----	------------------------------------	----

Tipo de vegetación	Valoración vegetación
--------------------	-----------------------

Cultivo de secano herbáceo	Favorable
----------------------------	-----------

Clasificación agroológica	Valoración clasif. agr.
---------------------------	-------------------------

Limitaciones que impiden su uso	Favorable
---------------------------------	-----------

Valorac. Zonas protección de embalses	Valorac. Hidrografía	Valorac. Zonas Inundables
NA	NA	NA

INFRAESTRUCTURAS

Afección APyAV	<input type="checkbox"/>	Afección cercanías	<input type="checkbox"/>
Afección AVE	<input type="checkbox"/>	Afección DVYU	<input type="checkbox"/>
Afección Barajas	<input type="checkbox"/>	Afección Edificacioness	<input type="checkbox"/>
Afección Campo Real	<input type="checkbox"/>	Afección Gasoductos	<input type="checkbox"/>
Afección Canalizaciones de Agua	<input type="checkbox"/>	Afección Getafe	<input type="checkbox"/>
Afección Carreteras	<input type="checkbox"/>	Afección Oleoductos	<input type="checkbox"/>

MAPA



Nombre de la línea	Apoyo	Potencia (KW)	Coordenada X	Coordenada Y
MUD-SSR	31	400	452257,11	4491970,41

MEDIO NATURAL

	Zonificación	Valoración
<input type="checkbox"/> Afección Parque Regional de la Cuenca Alta del Manzanares		NA
<input type="checkbox"/> Afección Parque Regional del curso medio del río Guadarrama y su entorno		NA
<input type="checkbox"/> Afección al Parque regional en torno a los ejes de los cursos bajos de los ríos Manzanares y Jarama		NA

Afección LIC	Valoración LIC
	NA

Afección ZEPA	Valoración ZEPA
	NA

Código Hábitats	Valoración Hábitats
	NA

Afección IBAs	Valoración IBAs
	NA

Valoración Montes preservados	NA	Valoración Montes Utilidad Pública	NA
-------------------------------	----	------------------------------------	----

Tipo de vegetación	Valoración vegetación
--------------------	-----------------------

Pastizal y erial	Favorable
------------------	-----------

Clasificación agrologica	Valoración clasif. agr.
--------------------------	-------------------------

Limitaciones que impiden su uso	Favorable
---------------------------------	-----------

Valorac. Zonas protección de embalses	Valorac. Hidrografía	Valorac. Zonas Inundables
NA	NA	NA

INFRAESTRUCTURAS

Afección APyAV	<input type="checkbox"/>	Afección cercanías	<input type="checkbox"/>
Afección AVE	<input type="checkbox"/>	Afección DVYU	<input type="checkbox"/>
Afección Barajas	<input type="checkbox"/>	Afección Edificacioness	<input type="checkbox"/>
Afección Campo Real	<input type="checkbox"/>	Afección Gasoductos	<input type="checkbox"/>
Afección Canalizaciones de Agua	<input type="checkbox"/>	Afección Getafe	<input type="checkbox"/>
Afección Carreteras	<input type="checkbox"/>	Afección Oleoductos	<input type="checkbox"/>

MAPA

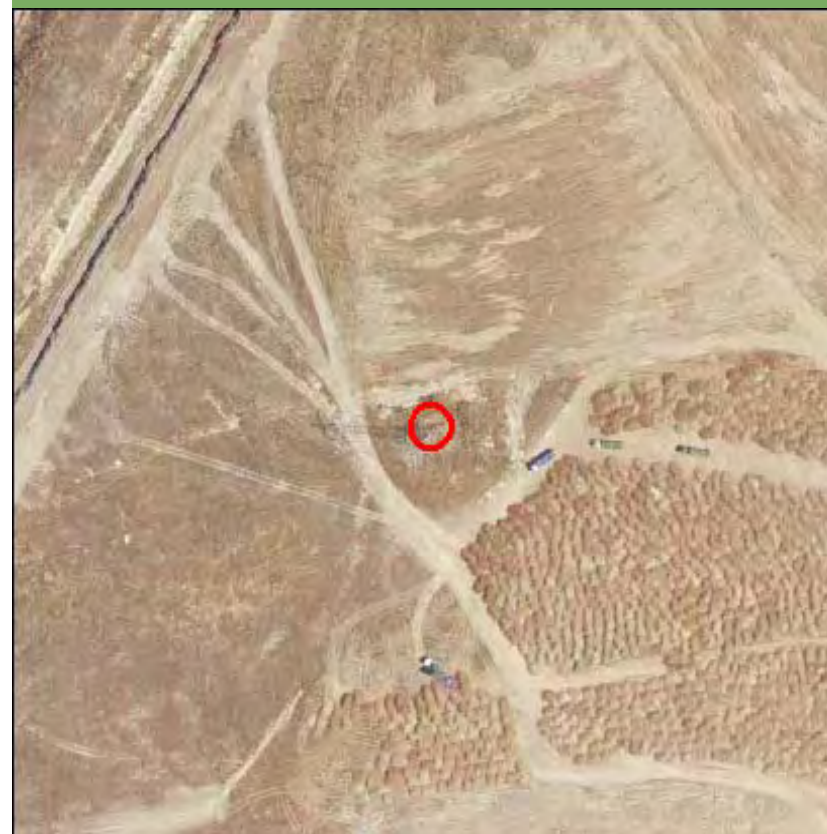

Nombre de la línea	Apoyo	Potencia (KW)	Coordenada X	Coordenada Y
MUD-SSR	32	400	452580,39	4492074,31

MEDIO NATURAL

	Zonificación	Valoración
<input type="checkbox"/> Afección Parque Regional de la Cuenca Alta del Manzanares		NA
<input type="checkbox"/> Afección Parque Regional del curso medio del río Guadarrama y su entorno		NA
<input type="checkbox"/> Afección al Parque regional en torno a los ejes de los cursos bajos de los ríos Manzanares y Jarama		NA

Afección LIC	Valoración LIC
	NA

Afección ZEPA	Valoración ZEPA
	NA

Código Hábitats	Valoración Hábitats
	NA

Afección IBAs	Valoración IBAs
	NA

Valoración Montes preservados	NA	Valoración Montes Utilidad Publica	NA
-------------------------------	----	------------------------------------	----

Tipo de vegetación	Valoración vegetación
--------------------	-----------------------

Pastizal y erial	Favorable
------------------	-----------

Clasificación agrologica	Valoración clasif. agr.
--------------------------	-------------------------

Limitaciones que impiden su uso	Favorable
---------------------------------	-----------

Valorac. Zonas protección de embalses	Valorac. Hidrografía	Valorac. Zonas Inundables
NA	NA	NA

INFRAESTRUCTURAS

Afección APyAV	<input type="checkbox"/>	Afección cercanías	<input type="checkbox"/>
Afección AVE	<input type="checkbox"/>	Afección DVYU	<input type="checkbox"/>
Afección Barajas	<input type="checkbox"/>	Afección Edificacioness	<input type="checkbox"/>
Afección Campo Real	<input type="checkbox"/>	Afección Gasoductos	<input type="checkbox"/>
Afección Canalizaciones de Agua	<input type="checkbox"/>	Afección Getafe	<input type="checkbox"/>
Afección Carreteras	<input type="checkbox"/>	Afección Oleoductos	<input type="checkbox"/>

MAPA



Nombre de la línea	Apoyo	Potencia (KW)	Coordenada X	Coordenada Y
MUD-SSR	33	400	452876,64	4492170,32

MEDIO NATURAL

	Zonificación	Valoración
<input type="checkbox"/> Afección Parque Regional de la Cuenca Alta del Manzanares		NA
<input type="checkbox"/> Afección Parque Regional del curso medio del río Guadarrama y su entorno		NA
<input type="checkbox"/> Afección al Parque regional en torno a los ejes de los cursos bajos de los ríos Manzanares y Jarama		NA

Afección LIC	Valoración LIC
	NA

Afección ZEPA	Valoración ZEPA
	NA

Código Hábitats	Valoración Hábitats
	NA

Afección IBAs	Valoración IBAs
Talamanca - Camarma	Evitable

Valoración Montes preservados	NA	Valoración Montes Utilidad Publica	NA
-------------------------------	----	------------------------------------	----

Tipo de vegetación	Valoración vegetación
--------------------	-----------------------

Retamar	Evitable
---------	----------

Clasificación agrologica	Valoración clasif. agr.
--------------------------	-------------------------

Limitaciones severas	Favorable
----------------------	-----------

Valorac. Zonas protección de embalses	Valorac. Hidrografía	Valorac. Zonas Inundables
NA	NA	NA

INFRAESTRUCTURAS

Afección APyAV	<input type="checkbox"/>	Afección cercanías	<input type="checkbox"/>
Afección AVE	<input type="checkbox"/>	Afección DVYU	<input type="checkbox"/>
Afección Barajas	<input type="checkbox"/>	Afección Edificacioness	<input type="checkbox"/>
Afección Campo Real	<input type="checkbox"/>	Afección Gasoductos	<input type="checkbox"/>
Afección Canalizaciones de Agua	<input type="checkbox"/>	Afección Getafe	<input type="checkbox"/>
Afección Carreteras	<input type="checkbox"/>	Afección Oleoductos	<input type="checkbox"/>

MAPA

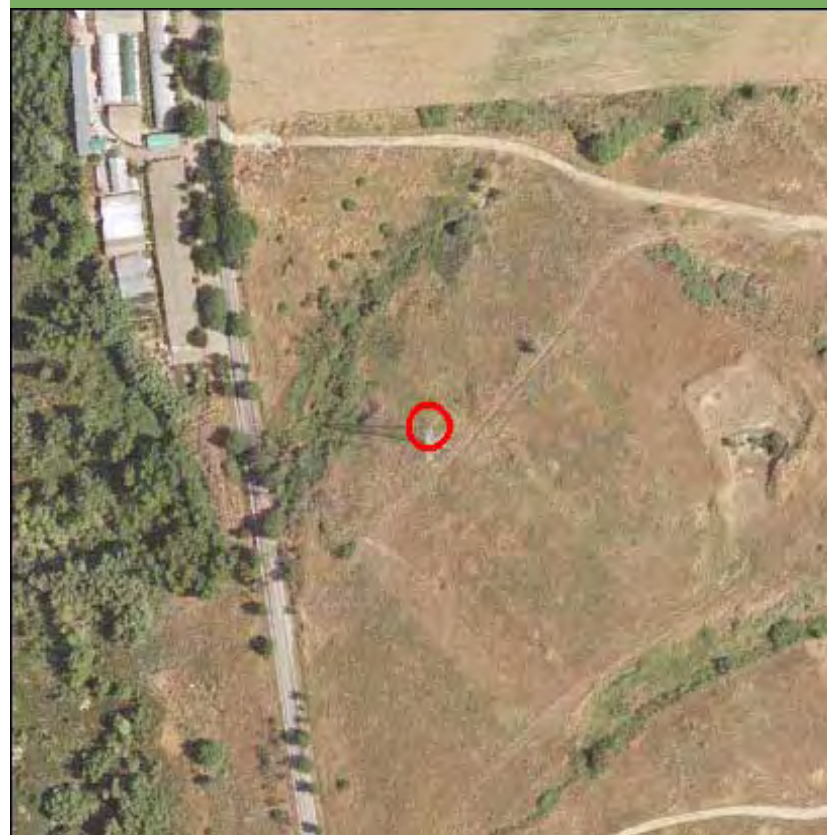

Nombre de la línea	Apoyo	Potencia (KW)	Coordenada X	Coordenada Y
MUD-SSR	98	400	453048,48	4492438,2

MEDIO NATURAL

	Zonificación	Valoración
<input type="checkbox"/> Afección Parque Regional de la Cuenca Alta del Manzanares		NA
<input type="checkbox"/> Afección Parque Regional del curso medio del río Guadarrama y su entorno		NA
<input type="checkbox"/> Afección al Parque regional en torno a los ejes de los cursos bajos de los ríos Manzanares y Jarama		NA

Afección LIC	Valoración LIC
	NA

Afección ZEPA	Valoración ZEPA
	NA

Código Hábitats	Valoración Hábitats
	NA

Afección IBAs	Valoración IBAs
Talamanca - Camarma	Evitable

Valoración Montes preservados	NA	Valoración Montes Utilidad Publica	NA
-------------------------------	----	------------------------------------	----

Tipo de vegetación	Valoración vegetación
--------------------	-----------------------

Cultivo de secano herbáceo	Favorable
----------------------------	-----------

Clasificación agrologica	Valoración clasif. agr.
--------------------------	-------------------------

Limitaciones severas	Favorable
----------------------	-----------

Valorac. Zonas protección de embalses	Valorac. Hidrografía	Valorac. Zonas Inundables
NA	NA	NA

INFRAESTRUCTURAS

Afección APyAV	<input type="checkbox"/>	Afección cercanías	<input type="checkbox"/>
Afección AVE	<input type="checkbox"/>	Afección DVYU	<input type="checkbox"/>
Afección Barajas	<input type="checkbox"/>	Afección Edificacioness	<input type="checkbox"/>
Afección Campo Real	<input type="checkbox"/>	Afección Gasoductos	<input type="checkbox"/>
Afección Canalizaciones de Agua	<input type="checkbox"/>	Afección Getafe	<input type="checkbox"/>
Afección Carreteras	<input type="checkbox"/>	Afección Oleoductos	<input type="checkbox"/>

MAPA



Nombre de la línea	Apoyo	Potencia (KW)	Coordenada X	Coordenada Y
MUD-SSR	99	400	453134,87	4492872,25

MEDIO NATURAL

	Zonificación	Valoración
<input type="checkbox"/> Afección Parque Regional de la Cuenca Alta del Manzanares		NA
<input type="checkbox"/> Afección Parque Regional del curso medio del río Guadarrama y su entorno		NA
<input type="checkbox"/> Afección al Parque regional en torno a los ejes de los cursos bajos de los ríos Manzanares y Jarama		NA

Afección LIC	Valoración LIC
	NA

Afección ZEPA	Valoración ZEPA
	NA

Código Hábitats	Valoración Hábitats
	NA

Afección IBAs	Valoración IBAs
Talamanca - Camarma	Evitable

Valoración Montes preservados	NA	Valoración Montes Utilidad Pública	NA
-------------------------------	----	------------------------------------	----

Tipo de vegetación	Valoración vegetación
--------------------	-----------------------

Cultivo de secano herbáceo	Favorable
----------------------------	-----------

Clasificación agrologica	Valoración clasif. agr.
--------------------------	-------------------------

Limitaciones que impiden su uso	Favorable
---------------------------------	-----------

Valorac. Zonas protección de embalses	Valorac. Hidrografía	Valorac. Zonas Inundables
NA	NA	NA

INFRAESTRUCTURAS

Afección APyAV	<input type="checkbox"/>	Afección cercanías	<input type="checkbox"/>
Afección AVE	<input type="checkbox"/>	Afección DVYU	<input type="checkbox"/>
Afección Barajas	<input type="checkbox"/>	Afección Edificacioness	<input type="checkbox"/>
Afección Campo Real	<input type="checkbox"/>	Afección Gasoductos	<input type="checkbox"/>
Afección Canalizaciones de Agua	<input type="checkbox"/>	Afección Getafe	<input type="checkbox"/>
Afección Carreteras	<input type="checkbox"/>	Afección Oleoductos	<input type="checkbox"/>

MAPA



Nombre de la línea	Apoyo	Potencia (KW)	Coordenada X	Coordenada Y
MUD-SSR	MUD	400	449701,27	4490965,23

MEDIO NATURAL

	Zonificación	Valoración
<input type="checkbox"/> Afeccion Parque Regional de la Cuenca Alta del Manzanares		NA
<input type="checkbox"/> Afeccion Parque Regional del curso medio del rio Guadarrama y su entorno		NA
<input type="checkbox"/> Afeccion al Parque regional en torno a los ejes de los cursos bajos de los ríos Manzanares y Jarama		NA
Afección LIC		Valoración LIC NA
Afección ZEPA		Valoración ZEPA NA
Código Hábitats		Valoración Hábitats NA
Afección IBAs		Valoración IBAs NA
Valoración Montes preservados	NA	Valoración Montes Utilidad Publica
		NA
Tipo de vegetación		Valoración vegetación
Zona urbanizada		Favorable
Clasificación agrologica		Valoración clasif. agr.
Limitaciones severas		Favorable
Valorac. Zonas protección de embalses	Valorac. Hidrografía	Valorac. Zonas Inundables
NA	NA	NA

INFRAESTRUCTURAS

Afección APyAV	<input type="checkbox"/>	Afección cercanías	<input type="checkbox"/>
Afección AVE	<input type="checkbox"/>	Afección DVYU	<input type="checkbox"/>
Afección Barajas	<input type="checkbox"/>	Afección Edificacioness	<input type="checkbox"/>
Afección Campo Real	<input type="checkbox"/>	Afección Gasoductos	<input type="checkbox"/>
Afección Canalizaciones de Agua	<input type="checkbox"/>	Afección Getafe	<input type="checkbox"/>
Afección Carreteras	<input type="checkbox"/>	Afección Oleoductos	<input type="checkbox"/>

MAPA



Nombre de la línea	Apoyo	Potencia (KW)	Coordenada X	Coordenada Y
P.NUEVO-T.GUISANDO	10033	132	377383,46	4467419,95

MEDIO NATURAL

	Zonificación	Valoración
<input type="checkbox"/> Afección Parque Regional de la Cuenca Alta del Manzanares		NA
<input type="checkbox"/> Afección Parque Regional del curso medio del río Guadarrama y su entorno		NA
<input type="checkbox"/> Afección al Parque regional en torno a los ejes de los cursos bajos de los ríos Manzanares y Jarama		NA

Afección LIC	Valoración LIC
	NA

Afección ZEPA	Valoración ZEPA
	NA

Código Hábitats	Valoración Hábitats
	NA

Afección IBAs	Valoración IBAs
	NA

Valoración Montes preservados	NA	Valoración Montes Utilidad Publica	NA
-------------------------------	----	------------------------------------	----

Tipo de vegetación	Valoración vegetación
--------------------	-----------------------

Zona urbanizada	Favorable
-----------------	-----------

Clasificación agrologica	Valoración clasif. agr.
--------------------------	-------------------------

Limitaciones severas	Favorable
----------------------	-----------

Valorac. Zonas protección de embalses	Valorac. Hidrografía	Valorac. Zonas Inundables
NA	NA	NA

INFRAESTRUCTURAS

Afección APyAV	<input type="checkbox"/>	Afección cercanías	<input type="checkbox"/>
Afección AVE	<input type="checkbox"/>	Afección DVYU	<input type="checkbox"/>
Afección Barajas	<input type="checkbox"/>	Afección Edificacioness	<input type="checkbox"/>
Afección Campo Real	<input type="checkbox"/>	Afección Gasoductos	<input type="checkbox"/>
Afección Canalizaciones de Agua	<input type="checkbox"/>	Afección Getafe	<input type="checkbox"/>
Afección Carreteras	<input type="checkbox"/>	Afección Oleoductos	<input type="checkbox"/>

MAPA



Nombre de la línea	Apoyo	Potencia (KW)	Coordenada X	Coordenada Y
P.NUEVO-T.GUISANDO	10034	132	377352,66	4467408,09

MEDIO NATURAL

	Zonificación	Valoración
<input type="checkbox"/> Afección Parque Regional de la Cuenca Alta del Manzanares		NA
<input type="checkbox"/> Afección Parque Regional del curso medio del río Guadarrama y su entorno		NA
<input type="checkbox"/> Afección al Parque regional en torno a los ejes de los cursos bajos de los ríos Manzanares y Jarama		NA

Afección LIC	Valoración LIC
	NA

Afección ZEPA	Valoración ZEPA
	NA

Código Hábitats	Valoración Hábitats
	NA

Afección IBAs	Valoración IBAs
	NA

Valoración Montes preservados	NA	Valoración Montes Utilidad Publica	NA
-------------------------------	----	------------------------------------	----

Tipo de vegetación	Valoración vegetación
--------------------	-----------------------

Zona urbanizada	Favorable
-----------------	-----------

Clasificación agrologica	Valoración clasif. agr.
--------------------------	-------------------------

Limitaciones severas	Favorable
----------------------	-----------

Valorac. Zonas protección de embalses	Valorac. Hidrografía	Valorac. Zonas Inundables
NA	NA	NA

INFRAESTRUCTURAS

Afección APyAV	<input type="checkbox"/>	Afección cercanías	<input type="checkbox"/>
Afección AVE	<input type="checkbox"/>	Afección DVYU	<input type="checkbox"/>
Afección Barajas	<input type="checkbox"/>	Afección Edificacioness	<input type="checkbox"/>
Afección Campo Real	<input type="checkbox"/>	Afección Gasoductos	<input type="checkbox"/>
Afección Canalizaciones de Agua	<input type="checkbox"/>	Afección Getafe	<input type="checkbox"/>
Afección Carreteras	<input type="checkbox"/>	Afección Oleoductos	<input type="checkbox"/>

MAPA



Nombre de la línea	Apoyo	Potencia (KW)	Coordenada X	Coordenada Y
PINTO-VILLAVERDE	10001	220	437435	4456292

MEDIO NATURAL

	Zonificación	Valoración
<input type="checkbox"/> Afeccion Parque Regional de la Cuenca Alta del Manzanares		NA
<input type="checkbox"/> Afeccion Parque Regional del curso medio del rio Guadarrama y su entorno		NA
<input type="checkbox"/> Afeccion al Parque regional en torno a los ejes de los cursos bajos de los ríos Manzanares y Jarama		NA

Afección LIC	Valoración LIC
	NA

Afección ZEPA	Valoración ZEPA
	NA

Código Hábitats	Valoración Hábitats
	NA

Afección IBAs	Valoración IBAs
	NA

Valoración Montes preservados	NA	Valoración Montes Utilidad Publica	NA
-------------------------------	----	------------------------------------	----

Tipo de vegetación	Valoración vegetación
--------------------	-----------------------

Cultivo de secano herbaceo	Favorable
----------------------------	-----------

Clasificación agrologica	Valoración clasif. agr.
--------------------------	-------------------------

Limitaciones severas	Favorable
----------------------	-----------

Valorac. Zonas protección de embalses	Valorac. Hidrografía	Valorac. Zonas Inundables
NA	NA	NA

INFRAESTRUCTURAS

Afección APyAV	<input checked="" type="checkbox"/>	Afección cercanías	<input type="checkbox"/>
Afección AVE	<input type="checkbox"/>	Afección DVYU	<input type="checkbox"/>
Afección Barajas	<input type="checkbox"/>	Afección Edificacioness	<input type="checkbox"/>
Afección Campo Real	<input type="checkbox"/>	Afección Gasoductos	<input type="checkbox"/>
Afección Canalizaciones de Agua	<input type="checkbox"/>	Afección Getafe	<input type="checkbox"/>
Afección Carreteras	<input type="checkbox"/>	Afección Oleoductos	<input type="checkbox"/>

MAPA



Nombre de la línea	Apoyo	Potencia (KW)	Coordenada X	Coordenada Y
PINTO-VILLAVERDE	10002	220	437261	4456377,99

MEDIO NATURAL

	Zonificación	Valoración
<input type="checkbox"/> Afección Parque Regional de la Cuenca Alta del Manzanares		NA
<input type="checkbox"/> Afección Parque Regional del curso medio del río Guadarrama y su entorno		NA
<input type="checkbox"/> Afección al Parque regional en torno a los ejes de los cursos bajos de los ríos Manzanares y Jarama		NA

Afección LIC	Valoración LIC
	NA

Afección ZEPA	Valoración ZEPA
	NA

Código Hábitats	Valoración Hábitats
	NA

Afección IBAs	Valoración IBAs
	NA

Valoración Montes preservados	NA	Valoración Montes Utilidad Publica	NA
-------------------------------	----	------------------------------------	----

Tipo de vegetación	Valoración vegetación
--------------------	-----------------------

Cultivo de secano herbáceo	Favorable
----------------------------	-----------

Clasificación agrologica	Valoración clasif. agr.
--------------------------	-------------------------

Limitaciones severas	Favorable
----------------------	-----------

Valorac. Zonas protección de embalses	Valorac. Hidrografía	Valorac. Zonas Inundables
NA	NA	NA

INFRAESTRUCTURAS

Afección APyAV	<input type="checkbox"/>	Afección cercanías	<input type="checkbox"/>
Afección AVE	<input type="checkbox"/>	Afección DVYU	<input type="checkbox"/>
Afección Barajas	<input type="checkbox"/>	Afección Edificacioness	<input type="checkbox"/>
Afección Campo Real	<input type="checkbox"/>	Afección Gasoductos	<input type="checkbox"/>
Afección Canalizaciones de Agua	<input type="checkbox"/>	Afección Getafe	<input type="checkbox"/>
Afección Carreteras	<input type="checkbox"/>	Afección Oleoductos	<input type="checkbox"/>

MAPA



Nombre de la línea	Apoyo	Potencia (KW)	Coordenada X	Coordenada Y
PINTO-VILLAVERDE	10003	220	437228	4456374,5

MEDIO NATURAL

	Zonificación	Valoración
<input type="checkbox"/> Afección Parque Regional de la Cuenca Alta del Manzanares		NA
<input type="checkbox"/> Afección Parque Regional del curso medio del río Guadarrama y su entorno		NA
<input type="checkbox"/> Afección al Parque regional en torno a los ejes de los cursos bajos de los ríos Manzanares y Jarama		NA

Afección LIC	Valoración LIC
	NA

Afección ZEPA	Valoración ZEPA
	NA

Código Hábitats	Valoración Hábitats
	NA

Afección IBAs	Valoración IBAs
	NA

Valoración Montes preservados	NA	Valoración Montes Utilidad Publica	NA
-------------------------------	----	------------------------------------	----

Tipo de vegetación	Valoración vegetación
--------------------	-----------------------

Cultivo de secano herbáceo	Favorable
----------------------------	-----------

Clasificación agrologica	Valoración clasif. agr.
--------------------------	-------------------------

Limitaciones severas	Favorable
----------------------	-----------

Valorac. Zonas protección de embalses	Valorac. Hidrografía	Valorac. Zonas Inundables
NA	NA	NA

INFRAESTRUCTURAS

Afección APyAV	<input type="checkbox"/>	Afección cercanías	<input type="checkbox"/>
Afección AVE	<input type="checkbox"/>	Afección DVYU	<input type="checkbox"/>
Afección Barajas	<input type="checkbox"/>	Afección Edificacioness	<input type="checkbox"/>
Afección Campo Real	<input type="checkbox"/>	Afección Gasoductos	<input type="checkbox"/>
Afección Canalizaciones de Agua	<input type="checkbox"/>	Afección Getafe	<input type="checkbox"/>
Afección Carreteras	<input type="checkbox"/>	Afección Oleoductos	<input type="checkbox"/>

MAPA



Nombre de la línea	Apoyo	Potencia (KW)	Coordenada X	Coordenada Y
PINTO-VILLAVERDE	20086	220	437709,06	4456200,52

MEDIO NATURAL

	Zonificación	Valoración
<input type="checkbox"/> Afección Parque Regional de la Cuenca Alta del Manzanares		NA
<input type="checkbox"/> Afección Parque Regional del curso medio del río Guadarrama y su entorno		NA
<input type="checkbox"/> Afección al Parque regional en torno a los ejes de los cursos bajos de los ríos Manzanares y Jarama		NA

Afección LIC	Valoración LIC
	NA

Afección ZEPA	Valoración ZEPA
	NA

Código Hábitats	Valoración Hábitats
	NA

Afección IBAs	Valoración IBAs
	NA

Valoración Montes preservados	NA	Valoración Montes Utilidad Publica	NA
-------------------------------	----	------------------------------------	----

Tipo de vegetación	Valoración vegetación
--------------------	-----------------------

Cultivo de secano herbáceo	Favorable
----------------------------	-----------

Clasificación agrologica	Valoración clasif. agr.
--------------------------	-------------------------

Limitaciones severas	Favorable
----------------------	-----------

Valorac. Zonas protección de embalses	Valorac. Hidrografía	Valorac. Zonas Inundables
NA	NA	NA

INFRAESTRUCTURAS

Afección APyAV	<input type="checkbox"/>	Afección cercanías	<input type="checkbox"/>
Afección AVE	<input type="checkbox"/>	Afección DVYU	<input type="checkbox"/>
Afección Barajas	<input type="checkbox"/>	Afección Edificacioness	<input type="checkbox"/>
Afección Campo Real	<input type="checkbox"/>	Afección Gasoductos	<input type="checkbox"/>
Afección Canalizaciones de Agua	<input type="checkbox"/>	Afección Getafe	<input type="checkbox"/>
Afección Carreteras	<input type="checkbox"/>	Afección Oleoductos	<input type="checkbox"/>

MAPA



Nombre de la línea	Apoyo	Potencia (KW)	Coordenada X	Coordenada Y
PINTO-VILLAVERDE	20087	220	437993,04	4456532,25

MEDIO NATURAL

	Zonificación	Valoración
<input type="checkbox"/> Afección Parque Regional de la Cuenca Alta del Manzanares		NA
<input type="checkbox"/> Afección Parque Regional del curso medio del río Guadarrama y su entorno		NA
<input type="checkbox"/> Afección al Parque regional en torno a los ejes de los cursos bajos de los ríos Manzanares y Jarama		NA

Afección LIC	Valoración LIC
	NA

Afección ZEPA	Valoración ZEPA
	NA

Código Hábitats	Valoración Hábitats
	NA

Afección IBAs	Valoración IBAs
	NA

Valoración Montes preservados	NA	Valoración Montes Utilidad Pública	NA
-------------------------------	----	------------------------------------	----

Tipo de vegetación	Valoración vegetación
--------------------	-----------------------

Cultivo de secano herbáceo	Favorable
----------------------------	-----------

Clasificación agrologica	Valoración clasif. agr.
--------------------------	-------------------------

Limitaciones severas	Favorable
----------------------	-----------

Valorac. Zonas protección de embalses	Valorac. Hidrografía	Valorac. Zonas Inundables
NA	NA	NA

INFRAESTRUCTURAS

Afección APyAV	<input type="checkbox"/>	Afección cercanías	<input type="checkbox"/>
Afección AVE	<input type="checkbox"/>	Afección DVYU	<input type="checkbox"/>
Afección Barajas	<input type="checkbox"/>	Afección Edificacioness	<input type="checkbox"/>
Afección Campo Real	<input type="checkbox"/>	Afección Gasoductos	<input type="checkbox"/>
Afección Canalizaciones de Agua	<input type="checkbox"/>	Afección Getafe	<input type="checkbox"/>
Afección Carreteras	<input type="checkbox"/>	Afección Oleoductos	<input type="checkbox"/>

MAPA

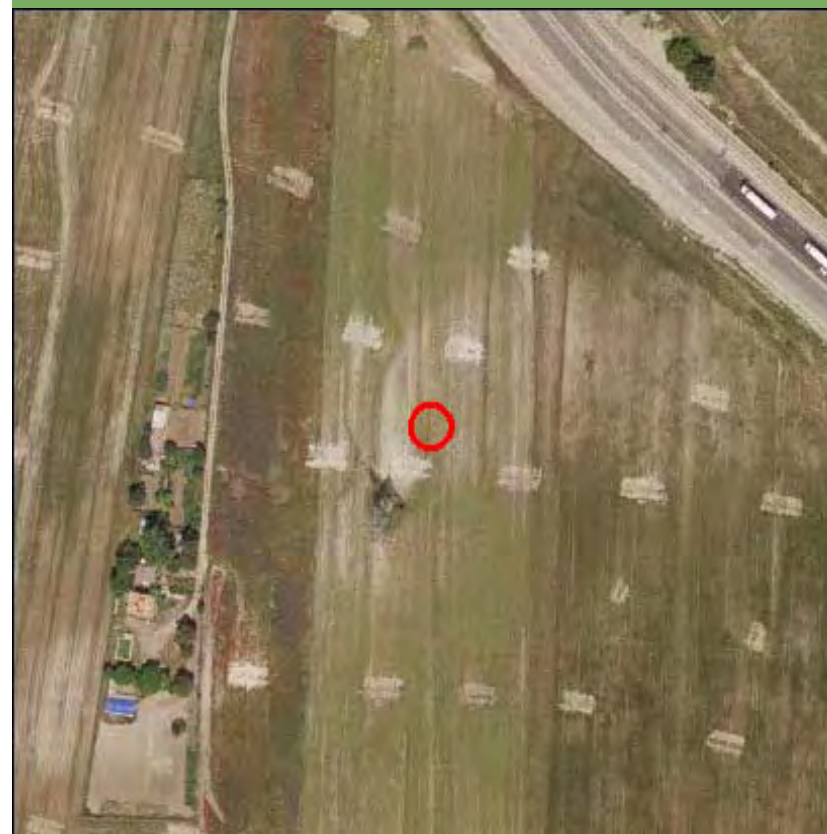

Nombre de la línea	Apoyo	Potencia (KW)	Coordenada X	Coordenada Y
PINTO-VILLAVERDE	20088	220	438219,69	4456796,99

MEDIO NATURAL

	Zonificación	Valoración
<input type="checkbox"/> Afección Parque Regional de la Cuenca Alta del Manzanares		NA
<input type="checkbox"/> Afección Parque Regional del curso medio del río Guadarrama y su entorno		NA
<input type="checkbox"/> Afección al Parque regional en torno a los ejes de los cursos bajos de los ríos Manzanares y Jarama		NA

Afección LIC	Valoración LIC
	NA

Afección ZEPA	Valoración ZEPA
	NA

Código Hábitats	Valoración Hábitats
	NA

Afección IBAs	Valoración IBAs
	NA

Valoración Montes preservados	NA	Valoración Montes Utilidad Pública	NA
-------------------------------	----	------------------------------------	----

Tipo de vegetación	Valoración vegetación
--------------------	-----------------------

Cultivo de secano herbáceo	Favorable
----------------------------	-----------

Clasificación agrologica	Valoración clasif. agr.
--------------------------	-------------------------

Limitaciones severas	Favorable
----------------------	-----------

Valorac. Zonas protección de embalses	Valorac. Hidrografía	Valorac. Zonas Inundables
NA	NA	NA

INFRAESTRUCTURAS

Afección APyAV	<input type="checkbox"/>	Afección cercanías	<input type="checkbox"/>
Afección AVE	<input type="checkbox"/>	Afección DVYU	<input type="checkbox"/>
Afección Barajas	<input type="checkbox"/>	Afección Edificaciones	<input type="checkbox"/>
Afección Campo Real	<input type="checkbox"/>	Afección Gasoductos	<input type="checkbox"/>
Afección Canalizaciones de Agua	<input type="checkbox"/>	Afección Getafe	<input type="checkbox"/>
Afección Carreteras	<input type="checkbox"/>	Afección Oleoductos	<input type="checkbox"/>

MAPA



Nombre de la línea	Apoyo	Potencia (KW)	Coordenada X	Coordenada Y
PINTO-VILLAVERDE	20089	220	438474,21	4457094,3

MEDIO NATURAL

	Zonificación	Valoración
<input type="checkbox"/> Afección Parque Regional de la Cuenca Alta del Manzanares		NA
<input type="checkbox"/> Afección Parque Regional del curso medio del río Guadarrama y su entorno		NA
<input type="checkbox"/> Afección al Parque regional en torno a los ejes de los cursos bajos de los ríos Manzanares y Jarama		NA

Afección LIC	Valoración LIC
	NA

Afección ZEPA	Valoración ZEPA
	NA

Código Hábitats	Valoración Hábitats
	NA

Afección IBAs	Valoración IBAs
	NA

Valoración Montes preservados	NA	Valoración Montes Utilidad Publica	NA
-------------------------------	----	------------------------------------	----

Tipo de vegetación	Valoración vegetación
--------------------	-----------------------

Cultivo de secano herbáceo	Favorable
----------------------------	-----------

Clasificación agrologica	Valoración clasif. agr.
--------------------------	-------------------------

Limitaciones severas	Favorable
----------------------	-----------

Valorac. Zonas protección de embalses	Valorac. Hidrografía	Valorac. Zonas Inundables
NA	NA	NA

INFRAESTRUCTURAS

Afección APyAV	<input type="checkbox"/>	Afección cercanías	<input type="checkbox"/>
Afección AVE	<input type="checkbox"/>	Afección DVYU	<input type="checkbox"/>
Afección Barajas	<input type="checkbox"/>	Afección Edificacioness	<input type="checkbox"/>
Afección Campo Real	<input type="checkbox"/>	Afección Gasoductos	<input type="checkbox"/>
Afección Canalizaciones de Agua	<input type="checkbox"/>	Afección Getafe	<input type="checkbox"/>
Afección Carreteras	<input type="checkbox"/>	Afección Oleoductos	<input type="checkbox"/>

MAPA

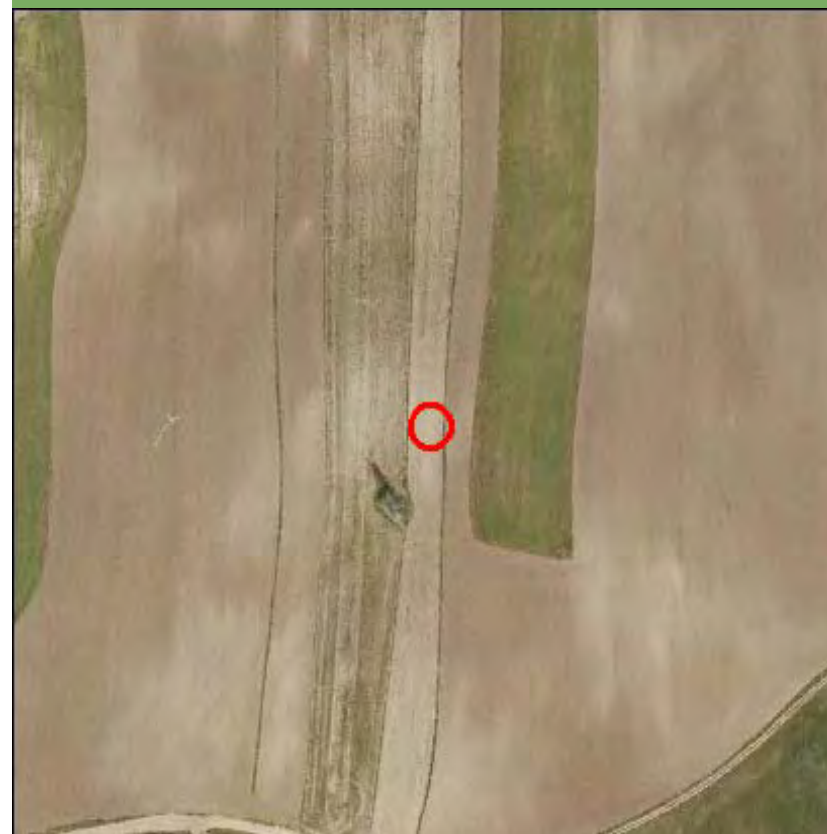

Nombre de la línea	Apoyo	Potencia (KW)	Coordenada X	Coordenada Y
PINTO-VILLAVERDE	20090	220	438776,95	4457447,95

MEDIO NATURAL

	Zonificación	Valoración
<input type="checkbox"/> Afección Parque Regional de la Cuenca Alta del Manzanares		NA
<input type="checkbox"/> Afección Parque Regional del curso medio del río Guadarrama y su entorno		NA
<input type="checkbox"/> Afección al Parque regional en torno a los ejes de los cursos bajos de los ríos Manzanares y Jarama		NA

Afección LIC	Valoración LIC
	NA

Afección ZEPA	Valoración ZEPA
	NA

Código Hábitats	Valoración Hábitats
	NA

Afección IBAs	Valoración IBAs
	NA

Valoración Montes preservados	NA	Valoración Montes Utilidad Publica	NA
-------------------------------	----	------------------------------------	----

Tipo de vegetación	Valoración vegetación
--------------------	-----------------------

Cultivo de secano herbáceo	Favorable
----------------------------	-----------

Clasificación agrologica	Valoración clasif. agr.
--------------------------	-------------------------

Limitaciones severas	Favorable
----------------------	-----------

Valorac. Zonas protección de embalses	Valorac. Hidrografía	Valorac. Zonas Inundables
NA	NA	NA

INFRAESTRUCTURAS

Afección APyAV	<input type="checkbox"/>	Afección cercanías	<input type="checkbox"/>
Afección AVE	<input type="checkbox"/>	Afección DVYU	<input type="checkbox"/>
Afección Barajas	<input type="checkbox"/>	Afección Edificacioness	<input type="checkbox"/>
Afección Campo Real	<input type="checkbox"/>	Afección Gasoductos	<input type="checkbox"/>
Afección Canalizaciones de Agua	<input type="checkbox"/>	Afección Getafe	<input type="checkbox"/>
Afección Carreteras	<input type="checkbox"/>	Afección Oleoductos	<input type="checkbox"/>

MAPA

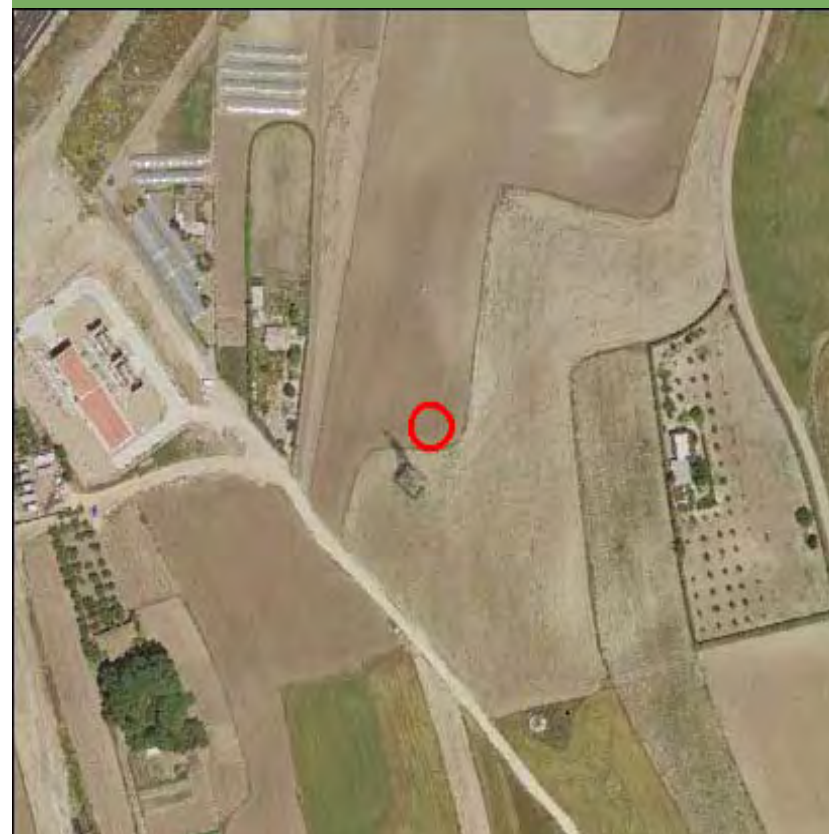

Nombre de la línea	Apoyo	Potencia (KW)	Coordenada X	Coordenada Y
PINTO-VILLAVERDE	20091	220	439065,65	4457785,17

MEDIO NATURAL

	Zonificación	Valoración
<input type="checkbox"/> Afección Parque Regional de la Cuenca Alta del Manzanares		NA
<input type="checkbox"/> Afección Parque Regional del curso medio del río Guadarrama y su entorno		NA
<input type="checkbox"/> Afección al Parque regional en torno a los ejes de los cursos bajos de los ríos Manzanares y Jarama		NA

Afección LIC	Valoración LIC
	NA

Afección ZEPA	Valoración ZEPA
	NA

Código Hábitats	Valoración Hábitats
	NA

Afección IBAs	Valoración IBAs
	NA

Valoración Montes preservados	NA	Valoración Montes Utilidad Pública	NA
-------------------------------	----	------------------------------------	----

Tipo de vegetación	Valoración vegetación
--------------------	-----------------------

Cultivo de secano herbáceo	Favorable
----------------------------	-----------

Clasificación agrologica	Valoración clasif. agr.
--------------------------	-------------------------

Limitaciones severas	Favorable
----------------------	-----------

Valorac. Zonas protección de embalses	Valorac. Hidrografía	Valorac. Zonas Inundables
NA	NA	NA

INFRAESTRUCTURAS

Afección APyAV	<input type="checkbox"/>	Afección cercanías	<input type="checkbox"/>
Afección AVE	<input type="checkbox"/>	Afección DVYU	<input type="checkbox"/>
Afección Barajas	<input type="checkbox"/>	Afección Edificacioness	<input type="checkbox"/>
Afección Campo Real	<input type="checkbox"/>	Afección Gasoductos	<input type="checkbox"/>
Afección Canalizaciones de Agua	<input type="checkbox"/>	Afección Getafe	<input type="checkbox"/>
Afección Carreteras	<input type="checkbox"/>	Afección Oleoductos	<input type="checkbox"/>

MAPA

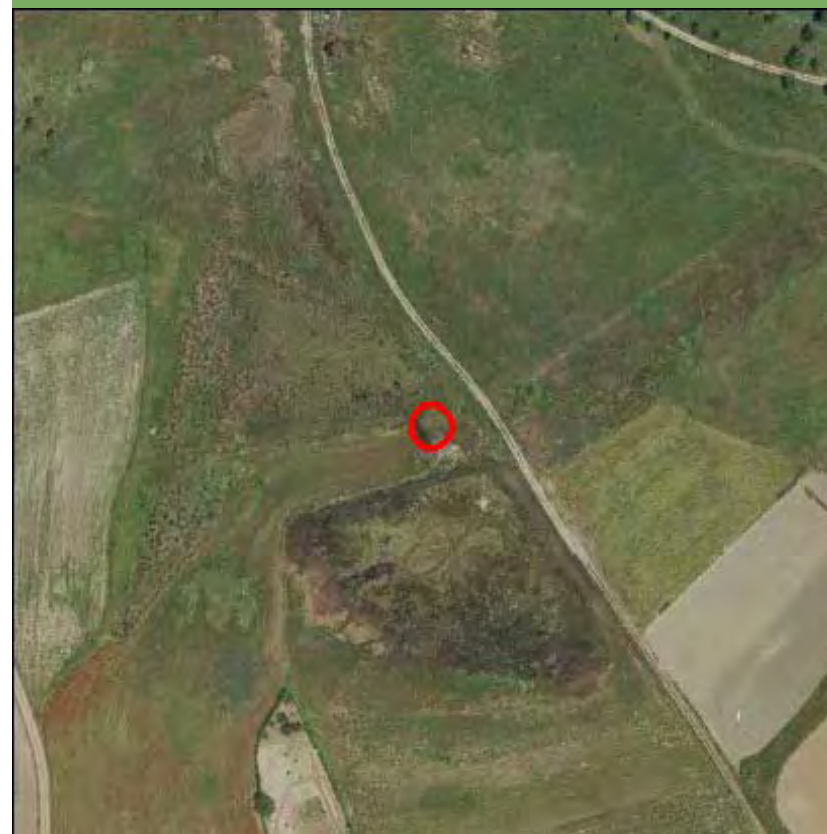

Nombre de la línea	Apoyo	Potencia (KW)	Coordenada X	Coordenada Y
PINTO-VILLAVERDE	20092	220	439393,96	4458168,66

MEDIO NATURAL

	Zonificación	Valoración
<input type="checkbox"/> Afección Parque Regional de la Cuenca Alta del Manzanares		NA
<input type="checkbox"/> Afección Parque Regional del curso medio del río Guadarrama y su entorno		NA
<input type="checkbox"/> Afección al Parque regional en torno a los ejes de los cursos bajos de los ríos Manzanares y Jarama		NA

Afección LIC	Valoración LIC
	NA

Afección ZEPA	Valoración ZEPA
	NA

Código Hábitats	Valoración Hábitats
	NA

Afección IBAs	Valoración IBAs
	NA

Valoración Montes preservados	NA	Valoración Montes Utilidad Publica	NA
-------------------------------	----	------------------------------------	----

Tipo de vegetación	Valoración vegetación
--------------------	-----------------------

Zona urbanizada	Favorable
-----------------	-----------

Clasificación agrologica	Valoración clasif. agr.
--------------------------	-------------------------

Limitaciones severas	Favorable
----------------------	-----------

Valorac. Zonas protección de embalses	Valorac. Hidrografía	Valorac. Zonas Inundables
NA	NA	NA

INFRAESTRUCTURAS

Afección APyAV	<input type="checkbox"/>	Afección cercanías	<input type="checkbox"/>
Afección AVE	<input type="checkbox"/>	Afección DVYU	<input type="checkbox"/>
Afección Barajas	<input type="checkbox"/>	Afección Edificacioness	<input type="checkbox"/>
Afección Campo Real	<input type="checkbox"/>	Afección Gasoductos	<input type="checkbox"/>
Afección Canalizaciones de Agua	<input type="checkbox"/>	Afección Getafe	<input type="checkbox"/>
Afección Carreteras	<input type="checkbox"/>	Afección Oleoductos	<input type="checkbox"/>

MAPA

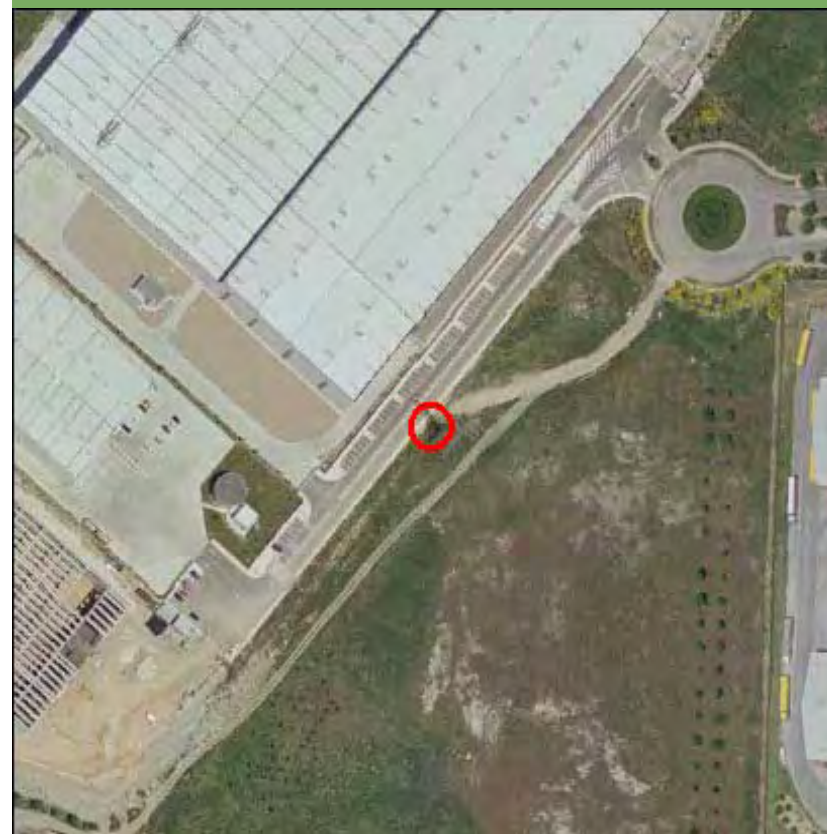

Nombre de la línea	Apoyo	Potencia (KW)	Coordenada X	Coordenada Y
PINTO-VILLAVERDE	20093	220	439650,71	4458468,61

MEDIO NATURAL

- Afección Parque Regional de la Cuenca Alta del Manzanares
- Afección Parque Regional del curso medio del río Guadarrama y su entorno
- Afección al Parque regional en torno a los ejes de los cursos bajos de los ríos Manzanares y Jarama

Zonificación	Valoración
	NA
	NA
	NA

Afección LIC	Valoración LIC
	NA

Afección ZEPA	Valoración ZEPA
	NA

Código Hábitats	Valoración Hábitats
	NA

Afección IBAs	Valoración IBAs
	NA

Valoración Montes preservados	NA	Valoración Montes Utilidad Publica	NA
-------------------------------	----	------------------------------------	----

Tipo de vegetación	Valoración vegetación
--------------------	-----------------------

Infraestructura lineal	Favorable
------------------------	-----------

Clasificación agrologica	Valoración clasif. agr.
--------------------------	-------------------------

Limitaciones severas	Favorable
----------------------	-----------

Valorac. Zonas protección de embalses	Valorac. Hidrografía	Valorac. Zonas Inundables
NA	NA	NA

INFRAESTRUCTURAS

Afección APyAV	<input checked="" type="checkbox"/>	Afección cercanías	<input type="checkbox"/>
Afección AVE	<input type="checkbox"/>	Afección DVYU	<input type="checkbox"/>
Afección Barajas	<input type="checkbox"/>	Afección Edificacioness	<input type="checkbox"/>
Afección Campo Real	<input type="checkbox"/>	Afección Gasoductos	<input type="checkbox"/>
Afección Canalizaciones de Agua	<input type="checkbox"/>	Afección Getafe	<input type="checkbox"/>
Afección Carreteras	<input type="checkbox"/>	Afección Oleoductos	<input type="checkbox"/>

MAPA

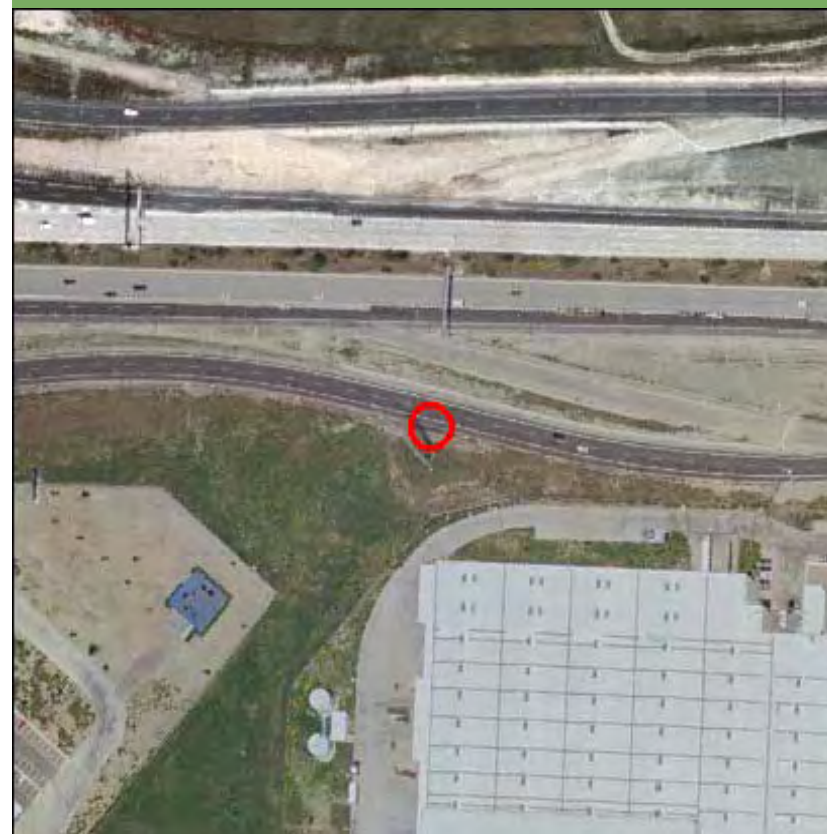

Nombre de la línea	Apoyo	Potencia (KW)	Coordenada X	Coordenada Y
PINTO-VILLAVERDE	20094	220	439943	4458810

MEDIO NATURAL

	Zonificación	Valoración
<input type="checkbox"/> Afección Parque Regional de la Cuenca Alta del Manzanares		NA
<input type="checkbox"/> Afección Parque Regional del curso medio del río Guadarrama y su entorno		NA
<input type="checkbox"/> Afección al Parque regional en torno a los ejes de los cursos bajos de los ríos Manzanares y Jarama		NA

Afección LIC	Valoración LIC
	NA

Afección ZEPA	Valoración ZEPA
	NA

Código Hábitats	Valoración Hábitats
	NA

Afección IBAs	Valoración IBAs
	NA

Valoración Montes preservados	NA	Valoración Montes Utilidad Publica	NA
-------------------------------	----	------------------------------------	----

Tipo de vegetación	Valoración vegetación
Cultivo de secano herbáceo	Favorable

Clasificación agrologica	Valoración clasif. agr.
Limitaciones severas	Favorable

Valorac. Zonas protección de embalses	Valorac. Hidrografía	Valorac. Zonas Inundables
NA	NA	NA

INFRAESTRUCTURAS

Afección APyAV	<input type="checkbox"/>	Afección cercanías	<input type="checkbox"/>
Afección AVE	<input type="checkbox"/>	Afección DVYU	<input type="checkbox"/>
Afección Barajas	<input type="checkbox"/>	Afección Edificacioness	<input type="checkbox"/>
Afección Campo Real	<input type="checkbox"/>	Afección Gasoductos	<input type="checkbox"/>
Afección Canalizaciones de Agua	<input type="checkbox"/>	Afección Getafe	<input checked="" type="checkbox"/>
Afección Carreteras	<input type="checkbox"/>	Afección Oleoductos	<input type="checkbox"/>

MAPA

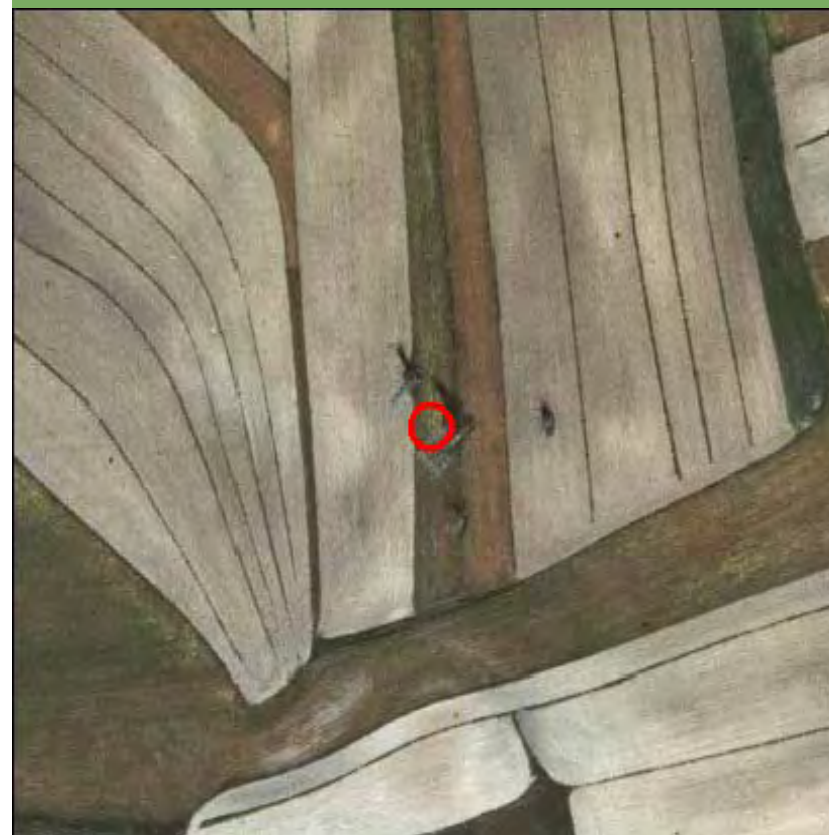

Nombre de la línea	Apoyo	Potencia (KW)	Coordenada X	Coordenada Y
PINTO-VILLAVERDE	20095	220	440180,57	4459037,92

MEDIO NATURAL

	Zonificación	Valoración
<input type="checkbox"/> Afección Parque Regional de la Cuenca Alta del Manzanares		NA
<input type="checkbox"/> Afección Parque Regional del curso medio del río Guadarrama y su entorno		NA
<input type="checkbox"/> Afección al Parque regional en torno a los ejes de los cursos bajos de los ríos Manzanares y Jarama		NA

Afección LIC	Valoración LIC
	NA

Afección ZEPA	Valoración ZEPA
	NA

Código Hábitats	Valoración Hábitats
	NA

Afección IBAs	Valoración IBAs
	NA

Valoración Montes preservados	NA	Valoración Montes Utilidad Pública	NA
-------------------------------	----	------------------------------------	----

Tipo de vegetación	Valoración vegetación
--------------------	-----------------------

Cultivo de secano herbáceo	Favorable
----------------------------	-----------

Clasificación agrologica	Valoración clasif. agr.
--------------------------	-------------------------

Limitaciones severas	Favorable
----------------------	-----------

Valorac. Zonas protección de embalses	Valorac. Hidrografía	Valorac. Zonas Inundables
NA	NA	NA

INFRAESTRUCTURAS

Afección APyAV	<input type="checkbox"/>	Afección cercanías	<input type="checkbox"/>
Afección AVE	<input type="checkbox"/>	Afección DVYU	<input checked="" type="checkbox"/>
Afección Barajas	<input type="checkbox"/>	Afección Edificaciones	<input type="checkbox"/>
Afección Campo Real	<input type="checkbox"/>	Afección Gasoductos	<input type="checkbox"/>
Afección Canalizaciones de Agua	<input type="checkbox"/>	Afección Getafe	<input checked="" type="checkbox"/>
Afección Carreteras	<input type="checkbox"/>	Afección Oleoductos	<input type="checkbox"/>

MAPA

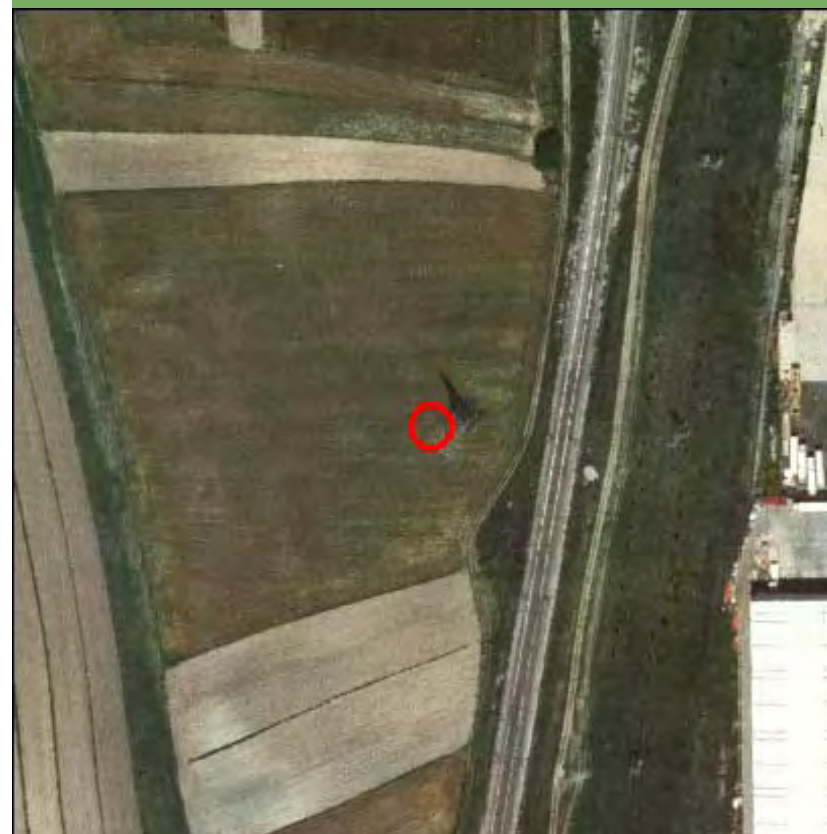

Nombre de la línea	Apoyo	Potencia (KW)	Coordenada X	Coordenada Y
PINTO-VILLAVERDE	20096	220	440411,7	4459259,66

MEDIO NATURAL

	Zonificación	Valoración
<input type="checkbox"/> Afección Parque Regional de la Cuenca Alta del Manzanares		NA
<input type="checkbox"/> Afección Parque Regional del curso medio del río Guadarrama y su entorno		NA
<input type="checkbox"/> Afección al Parque regional en torno a los ejes de los cursos bajos de los ríos Manzanares y Jarama		NA

Afección LIC	Valoración LIC
	NA

Afección ZEPA	Valoración ZEPA
	NA

Código Hábitats	Valoración Hábitats
	NA

Afección IBAs	Valoración IBAs
	NA

Valoración Montes preservados	NA	Valoración Montes Utilidad Publica	NA
-------------------------------	----	------------------------------------	----

Tipo de vegetación	Valoración vegetación
--------------------	-----------------------

Zona urbanizada	Favorable
-----------------	-----------

Clasificación agrologica	Valoración clasif. agr.
--------------------------	-------------------------

Limitaciones severas	Favorable
----------------------	-----------

Valorac. Zonas protección de embalses	Valorac. Hidrografía	Valorac. Zonas Inundables
NA	NA	NA

INFRAESTRUCTURAS

Afección APyAV	<input type="checkbox"/>	Afección cercanías	<input type="checkbox"/>
Afección AVE	<input type="checkbox"/>	Afección DVYU	<input type="checkbox"/>
Afección Barajas	<input type="checkbox"/>	Afección Edificacioness	<input type="checkbox"/>
Afección Campo Real	<input type="checkbox"/>	Afección Gasoductos	<input type="checkbox"/>
Afección Canalizaciones de Agua	<input type="checkbox"/>	Afección Getafe	<input checked="" type="checkbox"/>
Afección Carreteras	<input type="checkbox"/>	Afección Oleoductos	<input type="checkbox"/>

MAPA



Nombre de la línea	Apoyo	Potencia (KW)	Coordenada X	Coordenada Y
PINTO-VILLAVERDE	20097	220	440762,35	4459596,05

MEDIO NATURAL

	Zonificación	Valoración
<input type="checkbox"/> Afección Parque Regional de la Cuenca Alta del Manzanares		NA
<input type="checkbox"/> Afección Parque Regional del curso medio del río Guadarrama y su entorno		NA
<input type="checkbox"/> Afección al Parque regional en torno a los ejes de los cursos bajos de los ríos Manzanares y Jarama		NA

Afección LIC	Valoración LIC
	NA

Afección ZEPA	Valoración ZEPA
	NA

Código Hábitats	Valoración Hábitats
	NA

Afección IBAs	Valoración IBAs
	NA

Valoración Montes preservados	NA	Valoración Montes Utilidad Publica	NA
-------------------------------	----	------------------------------------	----

Tipo de vegetación	Valoración vegetación
--------------------	-----------------------

Cultivo de secano herbáceo	Favorable
----------------------------	-----------

Clasificación agrologica	Valoración clasif. agr.
--------------------------	-------------------------

Limitaciones severas	Favorable
----------------------	-----------

Valorac. Zonas protección de embalses	Valorac. Hidrografía	Valorac. Zonas Inundables
NA	NA	NA

INFRAESTRUCTURAS

Afección APyAV	<input type="checkbox"/>	Afección cercanías	<input type="checkbox"/>
Afección AVE	<input type="checkbox"/>	Afección DVYU	<input type="checkbox"/>
Afección Barajas	<input type="checkbox"/>	Afección Edificacioness	<input type="checkbox"/>
Afección Campo Real	<input type="checkbox"/>	Afección Gasoductos	<input type="checkbox"/>
Afección Canalizaciones de Agua	<input type="checkbox"/>	Afección Getafe	<input checked="" type="checkbox"/>
Afección Carreteras	<input type="checkbox"/>	Afección Oleoductos	<input type="checkbox"/>

MAPA



Nombre de la línea	Apoyo	Potencia (KW)	Coordenada X	Coordenada Y
PINTO-VILLAVERDE	20098	220	441019,79	4459843,01

MEDIO NATURAL

	Zonificación	Valoración
<input type="checkbox"/> Afección Parque Regional de la Cuenca Alta del Manzanares		NA
<input type="checkbox"/> Afección Parque Regional del curso medio del río Guadarrama y su entorno		NA
<input type="checkbox"/> Afección al Parque regional en torno a los ejes de los cursos bajos de los ríos Manzanares y Jarama		NA

Afección LIC	Valoración LIC
	NA

Afección ZEPA	Valoración ZEPA
	NA

Código Hábitats	Valoración Hábitats
	NA

Afección IBAs	Valoración IBAs
	NA

Valoración Montes preservados	NA	Valoración Montes Utilidad Publica	NA
-------------------------------	----	------------------------------------	----

Tipo de vegetación	Valoración vegetación
--------------------	-----------------------

Cultivo de secano herbáceo	Favorable
----------------------------	-----------

Clasificación agrologica	Valoración clasif. agr.
--------------------------	-------------------------

Limitaciones severas	Favorable
----------------------	-----------

Valorac. Zonas protección de embalses	Valorac. Hidrografía	Valorac. Zonas Inundables
NA	NA	NA

INFRAESTRUCTURAS

Afección APyAV	<input type="checkbox"/>	Afección cercanías	<input type="checkbox"/>
Afección AVE	<input checked="" type="checkbox"/>	Afección DVYU	<input type="checkbox"/>
Afección Barajas	<input type="checkbox"/>	Afección Edificacioness	<input type="checkbox"/>
Afección Campo Real	<input type="checkbox"/>	Afección Gasoductos	<input type="checkbox"/>
Afección Canalizaciones de Agua	<input type="checkbox"/>	Afección Getafe	<input checked="" type="checkbox"/>
Afección Carreteras	<input type="checkbox"/>	Afección Oleoductos	<input type="checkbox"/>

MAPA

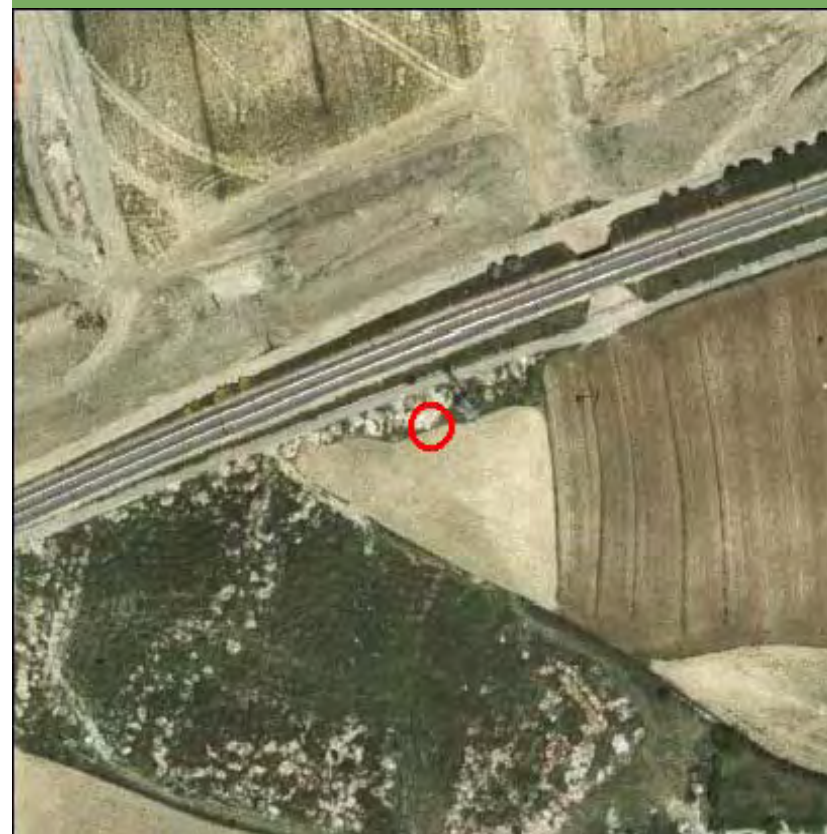

Nombre de la línea	Apoyo	Potencia (KW)	Coordenada X	Coordenada Y
PINTO-VILLAVERDE	20099	220	441264,95	4460078,21

MEDIO NATURAL

	Zonificación	Valoración
<input type="checkbox"/> Afección Parque Regional de la Cuenca Alta del Manzanares		NA
<input type="checkbox"/> Afección Parque Regional del curso medio del río Guadarrama y su entorno		NA
<input type="checkbox"/> Afección al Parque regional en torno a los ejes de los cursos bajos de los ríos Manzanares y Jarama		NA

Afección LIC	Valoración LIC
	NA

Afección ZEPA	Valoración ZEPA
	NA

Código Hábitats	Valoración Hábitats
	NA

Afección IBAs	Valoración IBAs
	NA

Valoración Montes preservados	NA	Valoración Montes Utilidad Publica	NA
-------------------------------	----	------------------------------------	----

Tipo de vegetación	Valoración vegetación
--------------------	-----------------------

Zona urbanizada	Favorable
-----------------	-----------

Clasificación agrologica	Valoración clasif. agr.
--------------------------	-------------------------

Limitaciones severas	Favorable
----------------------	-----------

Valorac. Zonas protección de embalses	Valorac. Hidrografía	Valorac. Zonas Inundables
NA	NA	NA

INFRAESTRUCTURAS

Afección APyAV	<input checked="" type="checkbox"/>	Afección cercanías	<input type="checkbox"/>
Afección AVE	<input type="checkbox"/>	Afección DVYU	<input type="checkbox"/>
Afección Barajas	<input type="checkbox"/>	Afección Edificacioness	<input type="checkbox"/>
Afección Campo Real	<input type="checkbox"/>	Afección Gasoductos	<input type="checkbox"/>
Afección Canalizaciones de Agua	<input type="checkbox"/>	Afección Getafe	<input checked="" type="checkbox"/>
Afección Carreteras	<input type="checkbox"/>	Afección Oleoductos	<input type="checkbox"/>

MAPA



Nombre de la línea	Apoyo	Potencia (KW)	Coordenada X	Coordenada Y
PINTO-VILLAVERDE	20100	220	441624,2	4460422,85

MEDIO NATURAL

	Zonificación	Valoración
<input type="checkbox"/> Afección Parque Regional de la Cuenca Alta del Manzanares		NA
<input type="checkbox"/> Afección Parque Regional del curso medio del río Guadarrama y su entorno		NA
<input type="checkbox"/> Afección al Parque regional en torno a los ejes de los cursos bajos de los ríos Manzanares y Jarama		NA

Afección LIC	Valoración LIC
	NA

Afección ZEPA	Valoración ZEPA
	NA

Código Hábitats	Valoración Hábitats
	NA

Afección IBAs	Valoración IBAs
	NA

Valoración Montes preservados	NA	Valoración Montes Utilidad Pública	NA
-------------------------------	----	------------------------------------	----

Tipo de vegetación	Valoración vegetación
--------------------	-----------------------

Cultivo de secano herbáceo	Favorable
----------------------------	-----------

Clasificación agrologica	Valoración clasif. agr.
--------------------------	-------------------------

Limitaciones severas	Favorable
----------------------	-----------

Valorac. Zonas protección de embalses	Valorac. Hidrografía	Valorac. Zonas Inundables
NA	NA	NA

INFRAESTRUCTURAS

Afección APyAV	<input type="checkbox"/>	Afección cercanías	<input type="checkbox"/>
Afección AVE	<input type="checkbox"/>	Afección DVYU	<input type="checkbox"/>
Afección Barajas	<input type="checkbox"/>	Afección Edificacioness	<input type="checkbox"/>
Afección Campo Real	<input type="checkbox"/>	Afección Gasoductos	<input type="checkbox"/>
Afección Canalizaciones de Agua	<input type="checkbox"/>	Afección Getafe	<input type="checkbox"/>
Afección Carreteras	<input type="checkbox"/>	Afección Oleoductos	<input type="checkbox"/>

MAPA

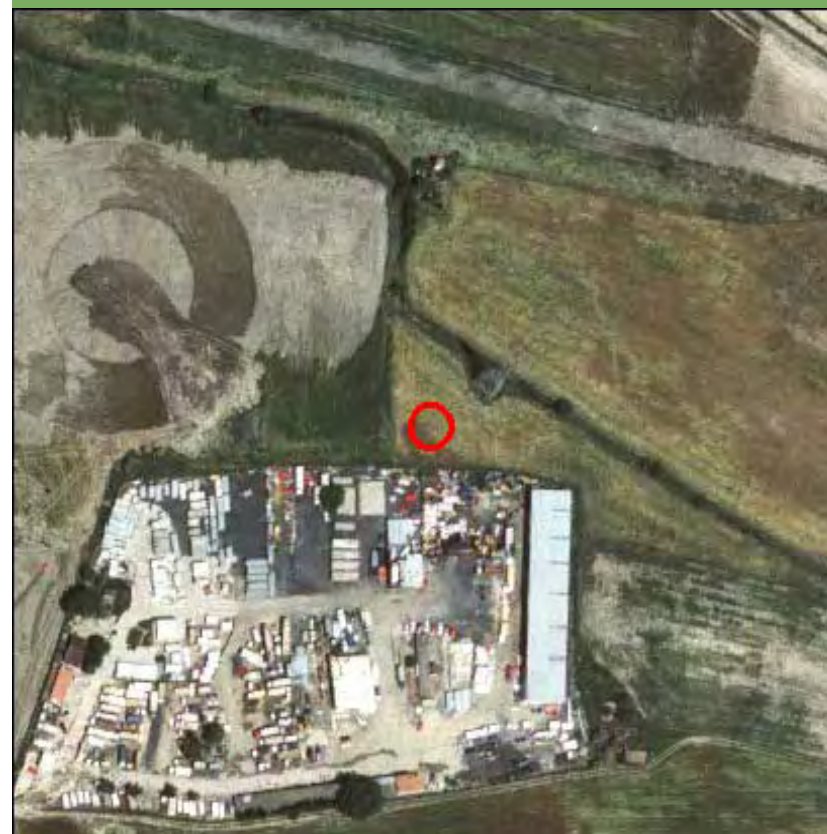

Nombre de la línea	Apoyo	Potencia (KW)	Coordenada X	Coordenada Y
PINTO-VILLAVERDE	20101	220	441980,85	4460765,01

MEDIO NATURAL

	Zonificación	Valoración
<input type="checkbox"/> Afección Parque Regional de la Cuenca Alta del Manzanares		NA
<input type="checkbox"/> Afección Parque Regional del curso medio del río Guadarrama y su entorno		NA
<input type="checkbox"/> Afección al Parque regional en torno a los ejes de los cursos bajos de los ríos Manzanares y Jarama		NA

Afección LIC	Valoración LIC
	NA

Afección ZEPA	Valoración ZEPA
	NA

Código Hábitats	Valoración Hábitats
	NA

Afección IBAs	Valoración IBAs
	NA

Valoración Montes preservados	NA	Valoración Montes Utilidad Publica	NA
-------------------------------	----	------------------------------------	----

Tipo de vegetación	Valoración vegetación
--------------------	-----------------------

Cultivo de secano herbáceo	Favorable
----------------------------	-----------

Clasificación agrologica	Valoración clasif. agr.
--------------------------	-------------------------

Limitaciones severas	Favorable
----------------------	-----------

Valorac. Zonas protección de embalses	Valorac. Hidrografía	Valorac. Zonas Inundables
NA	NA	NA

INFRAESTRUCTURAS

Afección APyAV	<input type="checkbox"/>	Afección cercanías	<input type="checkbox"/>
Afección AVE	<input type="checkbox"/>	Afección DVYU	<input type="checkbox"/>
Afección Barajas	<input type="checkbox"/>	Afección Edificacioness	<input type="checkbox"/>
Afección Campo Real	<input type="checkbox"/>	Afección Gasoductos	<input type="checkbox"/>
Afección Canalizaciones de Agua	<input type="checkbox"/>	Afección Getafe	<input type="checkbox"/>
Afección Carreteras	<input type="checkbox"/>	Afección Oleoductos	<input type="checkbox"/>

MAPA



Nombre de la línea	Apoyo	Potencia (KW)	Coordenada X	Coordenada Y
PINTO-VILLAVERDE	20102	220	442292,19	4461063,68

MEDIO NATURAL

	Zonificación	Valoración
<input type="checkbox"/> Afección Parque Regional de la Cuenca Alta del Manzanares		NA
<input type="checkbox"/> Afección Parque Regional del curso medio del río Guadarrama y su entorno		NA
<input type="checkbox"/> Afección al Parque regional en torno a los ejes de los cursos bajos de los ríos Manzanares y Jarama		NA

Afección LIC	Valoración LIC
	NA

Afección ZEPA	Valoración ZEPA
	NA

Código Hábitats	Valoración Hábitats
	NA

Afección IBAs	Valoración IBAs
	NA

Valoración Montes preservados	NA	Valoración Montes Utilidad Publica	NA
-------------------------------	----	------------------------------------	----

Tipo de vegetación	Valoración vegetación
Cultivo de secano herbáceo	Favorable

Clasificación agrologica	Valoración clasif. agr.
Limitaciones severas	Favorable

Valorac. Zonas protección de embalses	Valorac. Hidrografía	Valorac. Zonas Inundables
NA	NA	NA

INFRAESTRUCTURAS

Afección APyAV	<input type="checkbox"/>	Afección cercanías	<input type="checkbox"/>
Afección AVE	<input type="checkbox"/>	Afección DVYU	<input type="checkbox"/>
Afección Barajas	<input type="checkbox"/>	Afección Edificacioness	<input type="checkbox"/>
Afección Campo Real	<input type="checkbox"/>	Afección Gasoductos	<input type="checkbox"/>
Afección Canalizaciones de Agua	<input type="checkbox"/>	Afección Getafe	<input type="checkbox"/>
Afección Carreteras	<input type="checkbox"/>	Afección Oleoductos	<input type="checkbox"/>

MAPA



Nombre de la línea	Apoyo	Potencia (KW)	Coordenada X	Coordenada Y
PINTO-VILLAVERDE	20103	220	442623,99	4461382

MEDIO NATURAL

	Zonificación	Valoración
<input type="checkbox"/> Afección Parque Regional de la Cuenca Alta del Manzanares		NA
<input type="checkbox"/> Afección Parque Regional del curso medio del río Guadarrama y su entorno		NA
<input type="checkbox"/> Afección al Parque regional en torno a los ejes de los cursos bajos de los ríos Manzanares y Jarama		NA

Afección LIC	Valoración LIC
	NA

Afección ZEPA	Valoración ZEPA
	NA

Código Hábitats	Valoración Hábitats
	NA

Afección IBAs	Valoración IBAs
	NA

Valoración Montes preservados	NA	Valoración Montes Utilidad Publica	NA
-------------------------------	----	------------------------------------	----

Tipo de vegetación	Valoración vegetación
--------------------	-----------------------

Cultivo de secano herbáceo	Favorable
----------------------------	-----------

Clasificación agrologica	Valoración clasif. agr.
--------------------------	-------------------------

Limitaciones severas	Favorable
----------------------	-----------

Valorac. Zonas protección de embalses	Valorac. Hidrografía	Valorac. Zonas Inundables
NA	NA	NA

INFRAESTRUCTURAS

Afección APyAV	<input type="checkbox"/>	Afección cercanías	<input type="checkbox"/>
Afección AVE	<input type="checkbox"/>	Afección DVYU	<input type="checkbox"/>
Afección Barajas	<input type="checkbox"/>	Afección Edificacioness	<input type="checkbox"/>
Afección Campo Real	<input type="checkbox"/>	Afección Gasoductos	<input type="checkbox"/>
Afección Canalizaciones de Agua	<input type="checkbox"/>	Afección Getafe	<input type="checkbox"/>
Afección Carreteras	<input type="checkbox"/>	Afección Oleoductos	<input type="checkbox"/>

MAPA

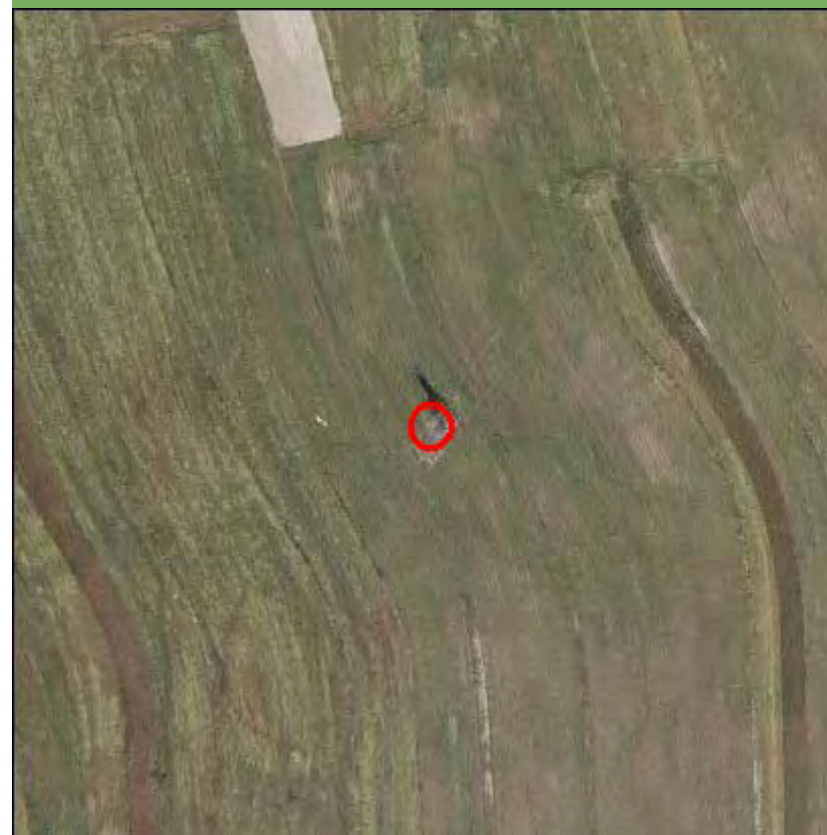

Nombre de la línea	Apoyo	Potencia (KW)	Coordenada X	Coordenada Y
PINTO-VILLAVERDE	20104	220	442879	4461717

MEDIO NATURAL

	Zonificación	Valoración
<input type="checkbox"/> Afección Parque Regional de la Cuenca Alta del Manzanares		NA
<input type="checkbox"/> Afección Parque Regional del curso medio del río Guadarrama y su entorno		NA
<input type="checkbox"/> Afección al Parque regional en torno a los ejes de los cursos bajos de los ríos Manzanares y Jarama		NA

Afección LIC	Valoración LIC
	NA

Afección ZEPA	Valoración ZEPA
	NA

Código Hábitats	Valoración Hábitats
	NA

Afección IBAs	Valoración IBAs
	NA

Valoración Montes preservados	NA	Valoración Montes Utilidad Publica	NA
-------------------------------	----	------------------------------------	----

Tipo de vegetación	Valoración vegetación
--------------------	-----------------------

Cultivo de secano herbáceo	Favorable
----------------------------	-----------

Clasificación agrologica	Valoración clasif. agr.
--------------------------	-------------------------

Limitaciones severas	Favorable
----------------------	-----------

Valorac. Zonas protección de embalses	Valorac. Hidrografía	Valorac. Zonas Inundables
NA	NA	NA

INFRAESTRUCTURAS

Afección APyAV	<input type="checkbox"/>	Afección cercanías	<input type="checkbox"/>
Afección AVE	<input type="checkbox"/>	Afección DVYU	<input type="checkbox"/>
Afección Barajas	<input type="checkbox"/>	Afección Edificacioness	<input type="checkbox"/>
Afección Campo Real	<input type="checkbox"/>	Afección Gasoductos	<input type="checkbox"/>
Afección Canalizaciones de Agua	<input type="checkbox"/>	Afección Getafe	<input type="checkbox"/>
Afección Carreteras	<input type="checkbox"/>	Afección Oleoductos	<input type="checkbox"/>

MAPA

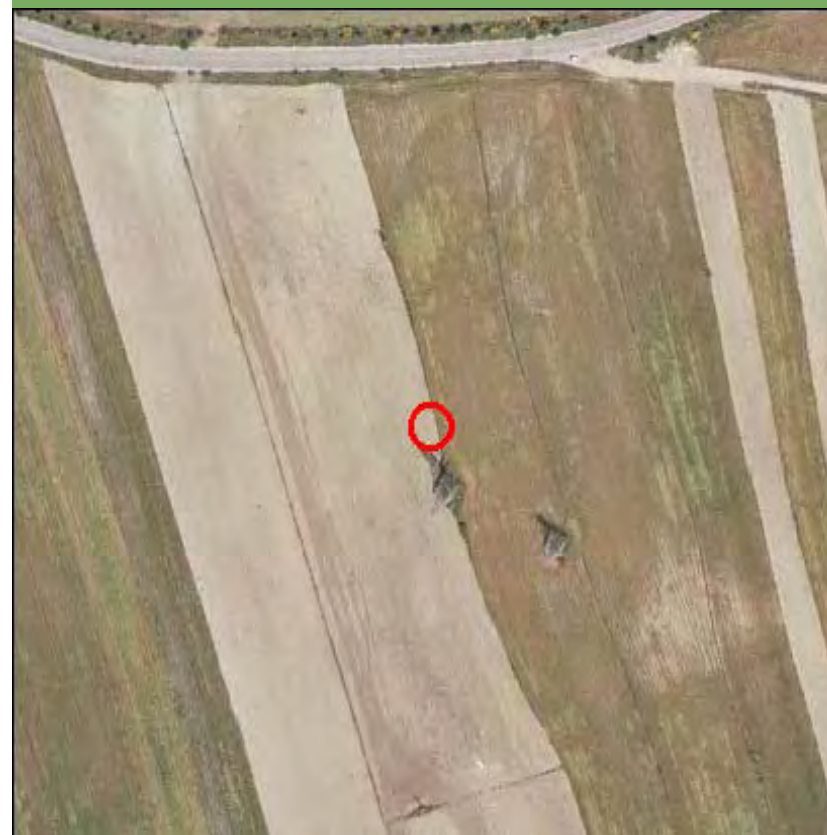

Nombre de la línea	Apoyo	Potencia (KW)	Coordenada X	Coordenada Y
PINTO-VILLAVERDE	20105	220	443039,28	4462095,53

MEDIO NATURAL

	Zonificación	Valoración
<input type="checkbox"/> Afección Parque Regional de la Cuenca Alta del Manzanares		NA
<input type="checkbox"/> Afección Parque Regional del curso medio del río Guadarrama y su entorno		NA
<input type="checkbox"/> Afección al Parque regional en torno a los ejes de los cursos bajos de los ríos Manzanares y Jarama		NA

Afección LIC	Valoración LIC
	NA

Afección ZEPA	Valoración ZEPA
	NA

Código Hábitats	Valoración Hábitats
	NA

Afección IBAs	Valoración IBAs
	NA

Valoración Montes preservados	NA	Valoración Montes Utilidad Pública	NA
-------------------------------	----	------------------------------------	----

Tipo de vegetación	Valoración vegetación
--------------------	-----------------------

Cultivo de secano herbáceo	Favorable
----------------------------	-----------

Clasificación agroológica	Valoración clasif. agr.
---------------------------	-------------------------

Limitaciones severas	Favorable
----------------------	-----------

Valorac. Zonas protección de embalses	Valorac. Hidrografía	Valorac. Zonas Inundables
NA	NA	NA

INFRAESTRUCTURAS

Afección APyAV	<input type="checkbox"/>	Afección cercanías	<input type="checkbox"/>
Afección AVE	<input type="checkbox"/>	Afección DVYU	<input type="checkbox"/>
Afección Barajas	<input type="checkbox"/>	Afección Edificaciones	<input type="checkbox"/>
Afección Campo Real	<input type="checkbox"/>	Afección Gasoductos	<input type="checkbox"/>
Afección Canalizaciones de Agua	<input type="checkbox"/>	Afección Getafe	<input type="checkbox"/>
Afección Carreteras	<input type="checkbox"/>	Afección Oleoductos	<input type="checkbox"/>

MAPA



Nombre de la línea	Apoyo	Potencia (KW)	Coordenada X	Coordenada Y
PINTO-VILLAVERDE	20106	220	443137,66	4462534,63

MEDIO NATURAL

	Zonificación	Valoración
<input type="checkbox"/> Afección Parque Regional de la Cuenca Alta del Manzanares		NA
<input type="checkbox"/> Afección Parque Regional del curso medio del río Guadarrama y su entorno		NA
<input type="checkbox"/> Afección al Parque regional en torno a los ejes de los cursos bajos de los ríos Manzanares y Jarama		NA

Afección LIC	Valoración LIC
	NA

Afección ZEPA	Valoración ZEPA
	NA

Código Hábitats	Valoración Hábitats
	NA

Afección IBAs	Valoración IBAs
	NA

Valoración Montes preservados	NA	Valoración Montes Utilidad Publica	NA
-------------------------------	----	------------------------------------	----

Tipo de vegetación	Valoración vegetación
--------------------	-----------------------

Cultivo de secano herbáceo	Favorable
----------------------------	-----------

Clasificación agrologica	Valoración clasif. agr.
--------------------------	-------------------------

Limitaciones severas	Favorable
----------------------	-----------

Valorac. Zonas protección de embalses	Valorac. Hidrografía	Valorac. Zonas Inundables
NA	NA	NA

INFRAESTRUCTURAS

Afección APyAV	<input type="checkbox"/>	Afección cercanías	<input type="checkbox"/>
Afección AVE	<input type="checkbox"/>	Afección DVYU	<input type="checkbox"/>
Afección Barajas	<input type="checkbox"/>	Afección Edificaciones	<input type="checkbox"/>
Afección Campo Real	<input type="checkbox"/>	Afección Gasoductos	<input type="checkbox"/>
Afección Canalizaciones de Agua	<input type="checkbox"/>	Afección Getafe	<input type="checkbox"/>
Afección Carreteras	<input type="checkbox"/>	Afección Oleoductos	<input type="checkbox"/>

MAPA

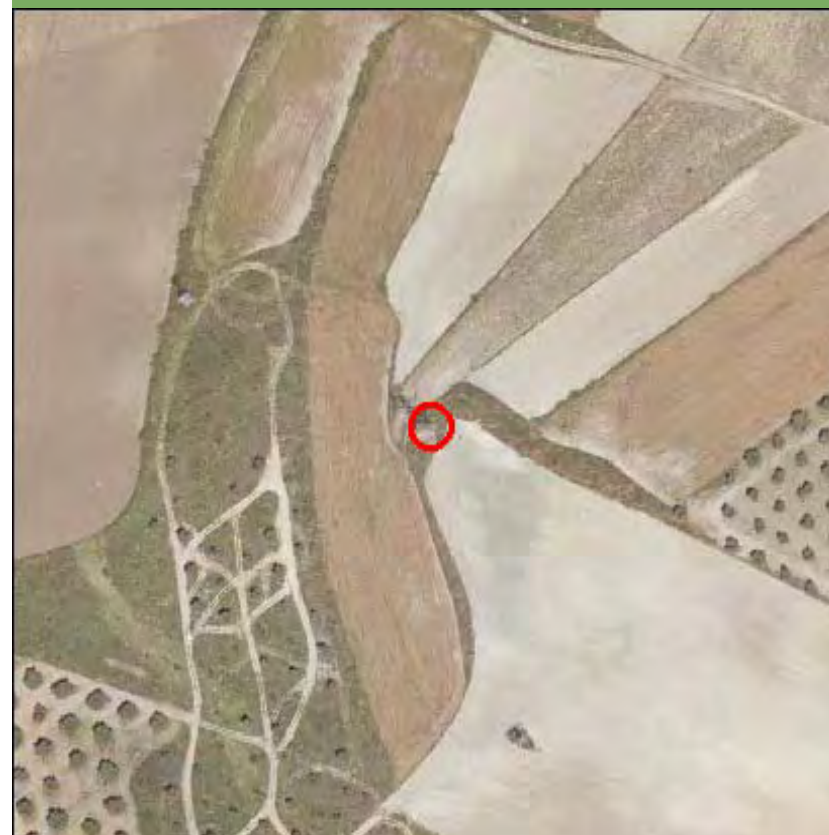

Nombre de la línea	Apoyo	Potencia (KW)	Coordenada X	Coordenada Y
PINTO-VILLAVERDE	20107	220	443108,55	4462984,27

MEDIO NATURAL

	Zonificación	Valoración
<input type="checkbox"/> Afección Parque Regional de la Cuenca Alta del Manzanares		NA
<input type="checkbox"/> Afección Parque Regional del curso medio del río Guadarrama y su entorno		NA
<input type="checkbox"/> Afección al Parque regional en torno a los ejes de los cursos bajos de los ríos Manzanares y Jarama		NA

Afección LIC	Valoración LIC
	NA

Afección ZEPA	Valoración ZEPA
	NA

Código Hábitats	Valoración Hábitats
	NA

Afección IBAs	Valoración IBAs
	NA

Valoración Montes preservados	NA	Valoración Montes Utilidad Pública	NA
-------------------------------	----	------------------------------------	----

Tipo de vegetación	Valoración vegetación
Cultivo de secano herbáceo	Favorable

Clasificación agrologica	Valoración clasif. agr.
Limitaciones severas	Favorable

Valorac. Zonas protección de embalses	Valorac. Hidrografía	Valorac. Zonas Inundables
NA	NA	NA

INFRAESTRUCTURAS

Afección APyAV	<input type="checkbox"/>	Afección cercanías	<input type="checkbox"/>
Afección AVE	<input type="checkbox"/>	Afección DVYU	<input type="checkbox"/>
Afección Barajas	<input type="checkbox"/>	Afección Edificacioness	<input type="checkbox"/>
Afección Campo Real	<input type="checkbox"/>	Afección Gasoductos	<input type="checkbox"/>
Afección Canalizaciones de Agua	<input type="checkbox"/>	Afección Getafe	<input type="checkbox"/>
Afección Carreteras	<input type="checkbox"/>	Afección Oleoductos	<input type="checkbox"/>

MAPA



Nombre de la línea	Apoyo	Potencia (KW)	Coordenada X	Coordenada Y
PINTO-VILLAVERDE	20108	220	443080,49	4463417,93

MEDIO NATURAL

	Zonificación	Valoración
<input type="checkbox"/> Afección Parque Regional de la Cuenca Alta del Manzanares		NA
<input type="checkbox"/> Afección Parque Regional del curso medio del río Guadarrama y su entorno		NA
<input type="checkbox"/> Afección al Parque regional en torno a los ejes de los cursos bajos de los ríos Manzanares y Jarama		NA

Afección LIC	Valoración LIC
	NA

Afección ZEPA	Valoración ZEPA
	NA

Código Hábitats	Valoración Hábitats
	NA

Afección IBAs	Valoración IBAs
	NA

Valoración Montes preservados	NA	Valoración Montes Utilidad Publica	NA
-------------------------------	----	------------------------------------	----

Tipo de vegetación	Valoración vegetación
Cultivo de secano herbáceo	Favorable

Clasificación agrologica	Valoración clasif. agr.
Limitaciones severas	Favorable

Valorac. Zonas protección de embalses	Valorac. Hidrografía	Valorac. Zonas Inundables
NA	NA	NA

INFRAESTRUCTURAS

Afección APyAV	<input type="checkbox"/>	Afección cercanías	<input type="checkbox"/>
Afección AVE	<input type="checkbox"/>	Afección DVYU	<input type="checkbox"/>
Afección Barajas	<input type="checkbox"/>	Afección Edificacioness	<input type="checkbox"/>
Afección Campo Real	<input type="checkbox"/>	Afección Gasoductos	<input type="checkbox"/>
Afección Canalizaciones de Agua	<input type="checkbox"/>	Afección Getafe	<input type="checkbox"/>
Afección Carreteras	<input type="checkbox"/>	Afección Oleoductos	<input type="checkbox"/>

MAPA

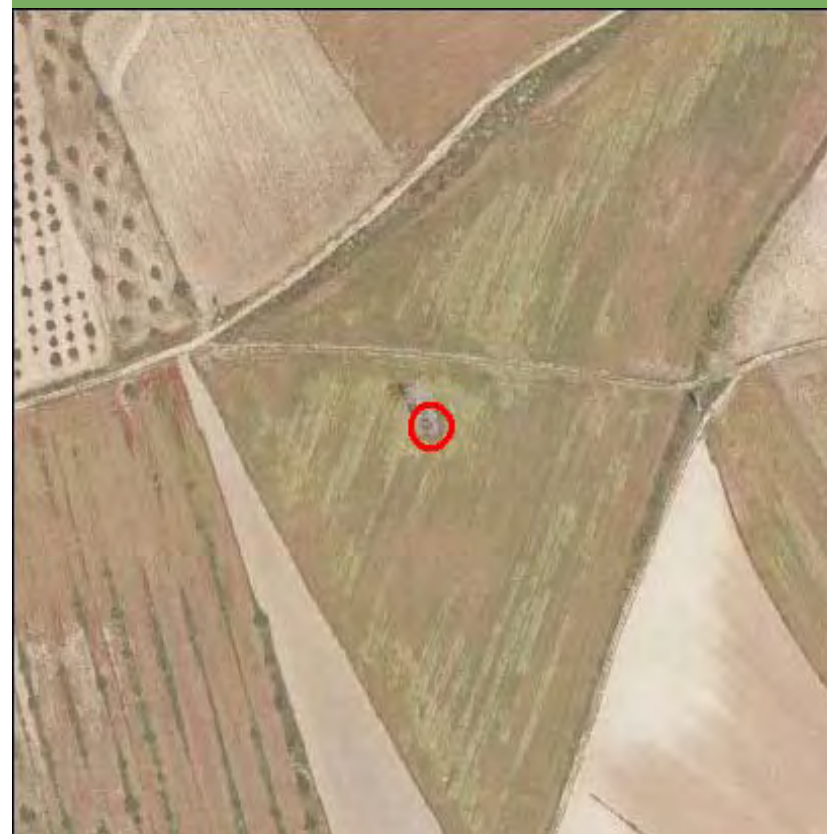

Nombre de la línea	Apoyo	Potencia (KW)	Coordenada X	Coordenada Y
PINTO-VILLAVERDE	20109	220	443051,97	4463858,58

MEDIO NATURAL

	Zonificación	Valoración
<input type="checkbox"/> Afeccion Parque Regional de la Cuenca Alta del Manzanares		NA
<input type="checkbox"/> Afeccion Parque Regional del curso medio del rio Guadarrama y su entorno		NA
<input type="checkbox"/> Afeccion al Parque regional en torno a los ejes de los cursos bajos de los ríos Manzanares y Jarama		NA

Afección LIC	Valoración LIC
	NA

Afección ZEPA	Valoración ZEPA
	NA

Código Hábitats	Valoración Hábitats
	NA

Afección IBAs	Valoración IBAs
	NA

Valoración Montes preservados	NA	Valoración Montes Utilidad Publica	NA
-------------------------------	----	------------------------------------	----

Tipo de vegetación	Valoración vegetación
Cultivo de secano herbaceo	Favorable

Clasificación agrologica	Valoración clasif. agr.
Limitaciones severas	Favorable

Valorac. Zonas protección de embalses	Valorac. Hidrografía	Valorac. Zonas Inundables
NA	NA	NA

INFRAESTRUCTURAS

Afección APyAV	<input type="checkbox"/>	Afección cercanías	<input type="checkbox"/>
Afección AVE	<input type="checkbox"/>	Afección DVYU	<input type="checkbox"/>
Afección Barajas	<input type="checkbox"/>	Afección Edificacioness	<input type="checkbox"/>
Afección Campo Real	<input type="checkbox"/>	Afección Gasoductos	<input type="checkbox"/>
Afección Canalizaciones de Agua	<input type="checkbox"/>	Afección Getafe	<input type="checkbox"/>
Afección Carreteras	<input type="checkbox"/>	Afección Oleoductos	<input type="checkbox"/>

MAPA



Nombre de la línea	Apoyo	Potencia (KW)	Coordenada X	Coordenada Y
PINTO-VILLAVERDE	20110	220	443025,21	4464272,26

MEDIO NATURAL

	Zonificación	Valoración
<input type="checkbox"/> Afección Parque Regional de la Cuenca Alta del Manzanares		NA
<input type="checkbox"/> Afección Parque Regional del curso medio del río Guadarrama y su entorno		NA
<input type="checkbox"/> Afección al Parque regional en torno a los ejes de los cursos bajos de los ríos Manzanares y Jarama		NA

Afección LIC	Valoración LIC
	NA

Afección ZEPA	Valoración ZEPA
	NA

Código Hábitats	Valoración Hábitats
	NA

Afección IBAs	Valoración IBAs
	NA

Valoración Montes preservados	NA	Valoración Montes Utilidad Publica	NA
-------------------------------	----	------------------------------------	----

Tipo de vegetación	Valoración vegetación
Cultivo de secano herbáceo	Favorable

Clasificación agrologica	Valoración clasif. agr.
Limitaciones severas	Favorable

Valorac. Zonas protección de embalses	Valorac. Hidrografía	Valorac. Zonas Inundables
NA	NA	NA

INFRAESTRUCTURAS

Afección APyAV	<input type="checkbox"/>	Afección cercanías	<input type="checkbox"/>
Afección AVE	<input type="checkbox"/>	Afección DVYU	<input type="checkbox"/>
Afección Barajas	<input type="checkbox"/>	Afección Edificacioness	<input type="checkbox"/>
Afección Campo Real	<input type="checkbox"/>	Afección Gasoductos	<input type="checkbox"/>
Afección Canalizaciones de Agua	<input type="checkbox"/>	Afección Getafe	<input type="checkbox"/>
Afección Carreteras	<input type="checkbox"/>	Afección Oleoductos	<input type="checkbox"/>

MAPA



Nombre de la línea	Apoyo	Potencia (KW)	Coordenada X	Coordenada Y
PINTO-VILLAVERDE	20111	220	442996,35	4464718,19

MEDIO NATURAL

	Zonificación	Valoración
<input type="checkbox"/> Afección Parque Regional de la Cuenca Alta del Manzanares		NA
<input type="checkbox"/> Afección Parque Regional del curso medio del río Guadarrama y su entorno		NA
<input type="checkbox"/> Afección al Parque regional en torno a los ejes de los cursos bajos de los ríos Manzanares y Jarama		NA

Afección LIC	Valoración LIC
	NA

Afección ZEPA	Valoración ZEPA
	NA

Código Hábitats	Valoración Hábitats
	NA

Afección IBAs	Valoración IBAs
	NA

Valoración Montes preservados	NA	Valoración Montes Utilidad Publica	NA
-------------------------------	----	------------------------------------	----

Tipo de vegetación	Valoración vegetación
Cultivo de secano herbáceo	Favorable

Clasificación agrologica	Valoración clasif. agr.
Limitaciones severas	Favorable

Valorac. Zonas protección de embalses	Valorac. Hidrografía	Valorac. Zonas Inundables
NA	NA	NA

INFRAESTRUCTURAS

Afección APyAV	<input type="checkbox"/>	Afección cercanías	<input type="checkbox"/>
Afección AVE	<input type="checkbox"/>	Afección DVYU	<input type="checkbox"/>
Afección Barajas	<input type="checkbox"/>	Afección Edificacioness	<input type="checkbox"/>
Afección Campo Real	<input type="checkbox"/>	Afección Gasoductos	<input type="checkbox"/>
Afección Canalizaciones de Agua	<input type="checkbox"/>	Afección Getafe	<input type="checkbox"/>
Afección Carreteras	<input type="checkbox"/>	Afección Oleoductos	<input type="checkbox"/>

MAPA



Nombre de la línea	Apoyo	Potencia (KW)	Coordenada X	Coordenada Y
PINTO-VILLAVERDE	20112	220	442967,39	4465166,14

MEDIO NATURAL

	Zonificación	Valoración
<input type="checkbox"/> Afección Parque Regional de la Cuenca Alta del Manzanares		NA
<input type="checkbox"/> Afección Parque Regional del curso medio del río Guadarrama y su entorno		NA
<input type="checkbox"/> Afección al Parque regional en torno a los ejes de los cursos bajos de los ríos Manzanares y Jarama		NA

Afección LIC	Valoración LIC
	NA

Afección ZEPA	Valoración ZEPA
	NA

Código Hábitats	Valoración Hábitats
	NA

Afección IBAs	Valoración IBAs
	NA

Valoración Montes preservados	NA	Valoración Montes Utilidad Publica	NA
-------------------------------	----	------------------------------------	----

Tipo de vegetación	Valoración vegetación
--------------------	-----------------------

Infraestructura lineal	Favorable
------------------------	-----------

Clasificación agrologica	Valoración clasif. agr.
--------------------------	-------------------------

Limitaciones severas	Favorable
----------------------	-----------

Valorac. Zonas protección de embalses	Valorac. Hidrografía	Valorac. Zonas Inundables
NA	NA	NA

INFRAESTRUCTURAS

Afección APyAV	<input checked="" type="checkbox"/>	Afección cercanías	<input type="checkbox"/>
Afección AVE	<input type="checkbox"/>	Afección DVYU	<input type="checkbox"/>
Afección Barajas	<input type="checkbox"/>	Afección Edificacioness	<input type="checkbox"/>
Afección Campo Real	<input type="checkbox"/>	Afección Gasoductos	<input type="checkbox"/>
Afección Canalizaciones de Agua	<input type="checkbox"/>	Afección Getafe	<input type="checkbox"/>
Afección Carreteras	<input type="checkbox"/>	Afección Oleoductos	<input type="checkbox"/>

MAPA

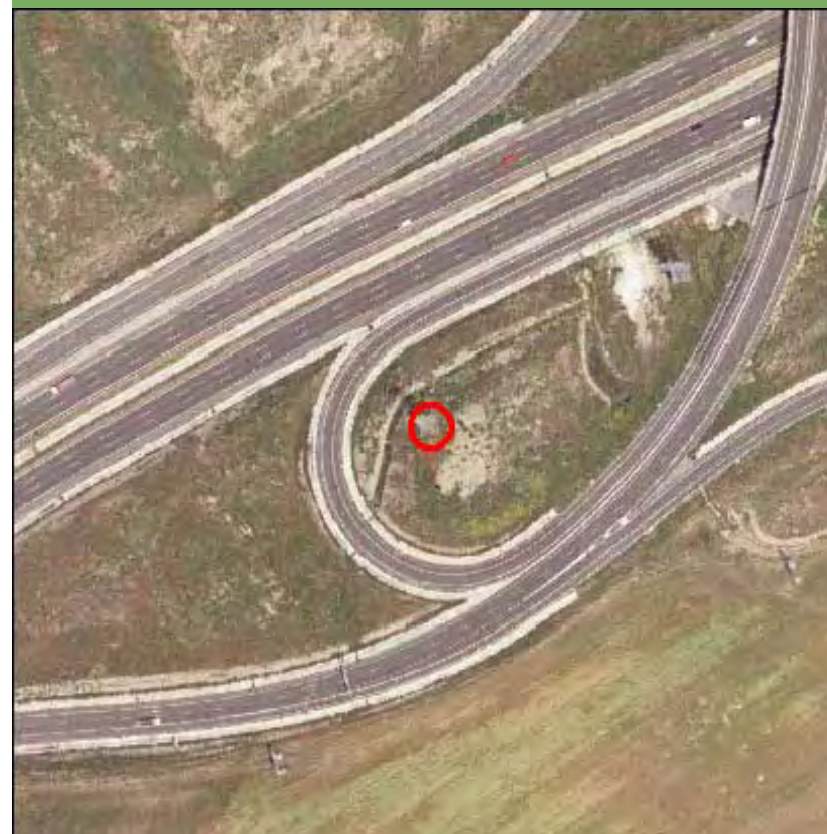

Nombre de la línea	Apoyo	Potencia (KW)	Coordenada X	Coordenada Y
PINTO-VILLAVERDE	20113	220	442966,76	4465552,72

MEDIO NATURAL

	Zonificación	Valoración
<input type="checkbox"/> Afección Parque Regional de la Cuenca Alta del Manzanares		NA
<input type="checkbox"/> Afección Parque Regional del curso medio del río Guadarrama y su entorno		NA
<input type="checkbox"/> Afección al Parque regional en torno a los ejes de los cursos bajos de los ríos Manzanares y Jarama		NA

Afección LIC	Valoración LIC
	NA

Afección ZEPA	Valoración ZEPA
	NA

Código Hábitats	Valoración Hábitats
	NA

Afección IBAs	Valoración IBAs
	NA

Valoración Montes preservados	NA	Valoración Montes Utilidad Publica	NA
-------------------------------	----	------------------------------------	----

Tipo de vegetación	Valoración vegetación
--------------------	-----------------------

Infraestructura lineal	Favorable
------------------------	-----------

Clasificación agrologica	Valoración clasif. agr.
--------------------------	-------------------------

Limitaciones severas	Favorable
----------------------	-----------

Valorac. Zonas protección de embalses	Valorac. Hidrografía	Valorac. Zonas Inundables
NA	NA	NA

INFRAESTRUCTURAS

Afección APyAV	<input checked="" type="checkbox"/>	Afección cercanías	<input type="checkbox"/>
Afección AVE	<input type="checkbox"/>	Afección DVYU	<input type="checkbox"/>
Afección Barajas	<input type="checkbox"/>	Afección Edificacioness	<input type="checkbox"/>
Afección Campo Real	<input type="checkbox"/>	Afección Gasoductos	<input type="checkbox"/>
Afección Canalizaciones de Agua	<input type="checkbox"/>	Afección Getafe	<input type="checkbox"/>
Afección Carreteras	<input type="checkbox"/>	Afección Oleoductos	<input type="checkbox"/>

MAPA

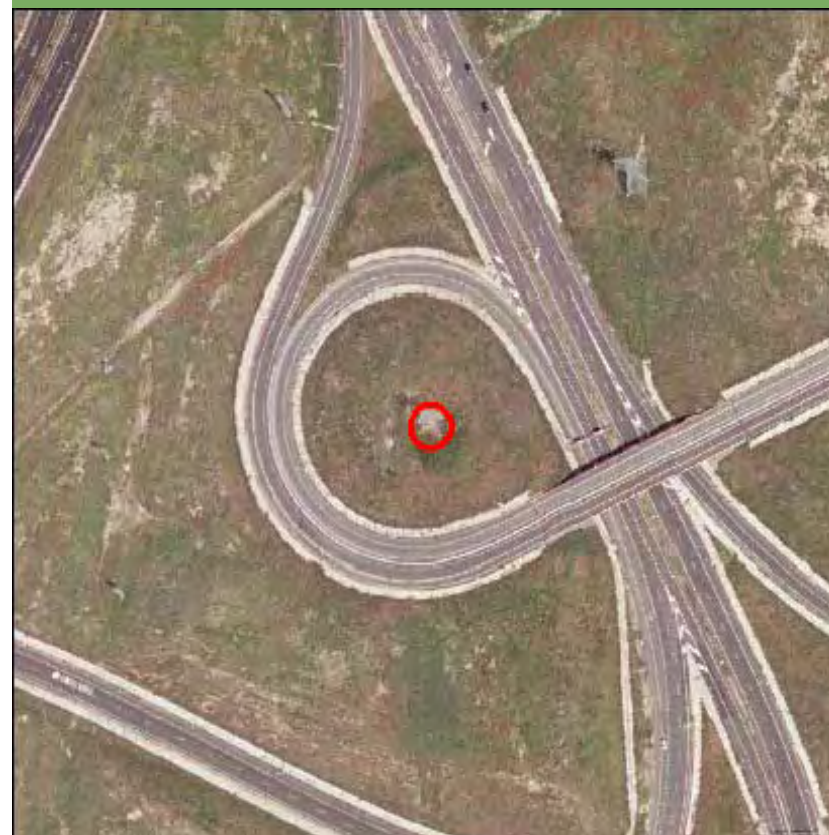

Nombre de la línea	Apoyo	Potencia (KW)	Coordenada X	Coordenada Y
PINTO-VILLAVERDE	20114	220	443031,72	4465859,28

MEDIO NATURAL

	Zonificación	Valoración
<input type="checkbox"/> Afección Parque Regional de la Cuenca Alta del Manzanares		NA
<input type="checkbox"/> Afección Parque Regional del curso medio del río Guadarrama y su entorno		NA
<input type="checkbox"/> Afección al Parque regional en torno a los ejes de los cursos bajos de los ríos Manzanares y Jarama		NA

Afección LIC	Valoración LIC
	NA

Afección ZEPA	Valoración ZEPA
	NA

Código Hábitats	Valoración Hábitats
	NA

Afección IBAs	Valoración IBAs
	NA

Valoración Montes preservados	NA	Valoración Montes Utilidad Pública	NA
-------------------------------	----	------------------------------------	----

Tipo de vegetación	Valoración vegetación
--------------------	-----------------------

Pastizal y erial	Favorable
------------------	-----------

Clasificación agrologica	Valoración clasif. agr.
--------------------------	-------------------------

Limitaciones severas	Favorable
----------------------	-----------

Valorac. Zonas protección de embalses	Valorac. Hidrografía	Valorac. Zonas Inundables
NA	NA	NA

INFRAESTRUCTURAS

Afección APyAV	<input type="checkbox"/>	Afección cercanías	<input type="checkbox"/>
Afección AVE	<input type="checkbox"/>	Afección DVYU	<input type="checkbox"/>
Afección Barajas	<input type="checkbox"/>	Afección Edificacioness	<input type="checkbox"/>
Afección Campo Real	<input type="checkbox"/>	Afección Gasoductos	<input type="checkbox"/>
Afección Canalizaciones de Agua	<input type="checkbox"/>	Afección Getafe	<input type="checkbox"/>
Afección Carreteras	<input type="checkbox"/>	Afección Oleoductos	<input type="checkbox"/>

MAPA

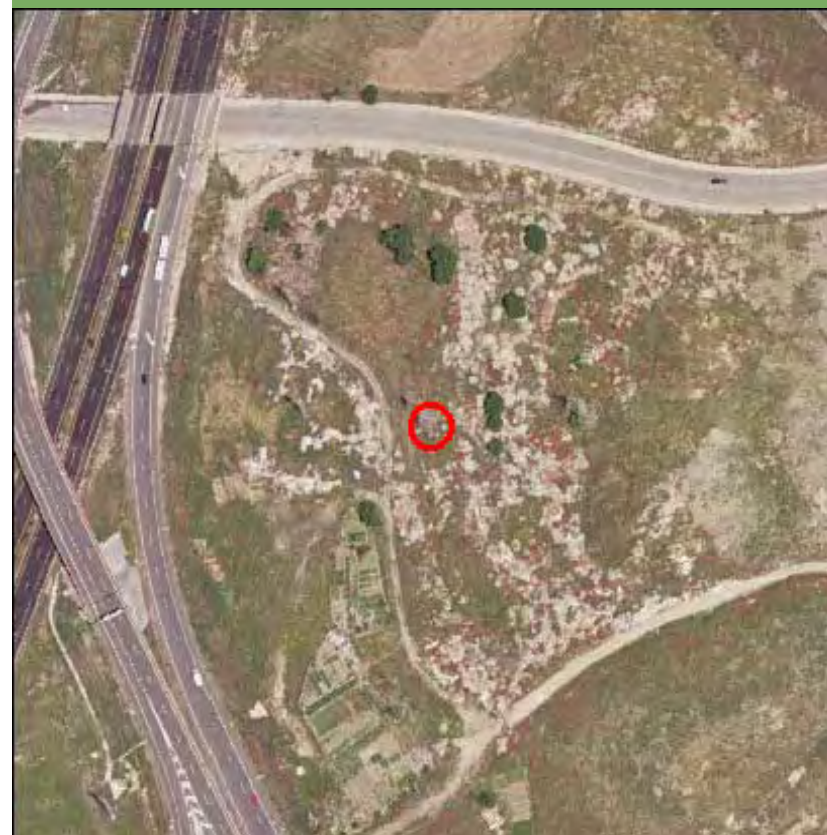

Nombre de la línea	Apoyo	Potencia (KW)	Coordenada X	Coordenada Y
PINTO-VILLAVERDE	20115	220	443156,75	4466119,19

MEDIO NATURAL

	Zonificación	Valoración
<input type="checkbox"/> Afección Parque Regional de la Cuenca Alta del Manzanares		NA
<input type="checkbox"/> Afección Parque Regional del curso medio del río Guadarrama y su entorno		NA
<input type="checkbox"/> Afección al Parque regional en torno a los ejes de los cursos bajos de los ríos Manzanares y Jarama		NA

Afección LIC	Valoración LIC
	NA

Afección ZEPA	Valoración ZEPA
	NA

Código Hábitats	Valoración Hábitats
	NA

Afección IBAs	Valoración IBAs
	NA

Valoración Montes preservados	NA	Valoración Montes Utilidad Publica	NA
-------------------------------	----	------------------------------------	----

Tipo de vegetación	Valoración vegetación
--------------------	-----------------------

Retamar	Evitable
---------	----------

Clasificación agrologica	Valoración clasif. agr.
--------------------------	-------------------------

Limitaciones severas	Favorable
----------------------	-----------

Valorac. Zonas protección de embalses	Valorac. Hidrografía	Valorac. Zonas Inundables
NA	NA	NA

INFRAESTRUCTURAS

Afección APyAV	<input type="checkbox"/>	Afección cercanías	<input type="checkbox"/>
Afección AVE	<input type="checkbox"/>	Afección DVYU	<input type="checkbox"/>
Afección Barajas	<input type="checkbox"/>	Afección Edificacioness	<input type="checkbox"/>
Afección Campo Real	<input type="checkbox"/>	Afección Gasoductos	<input type="checkbox"/>
Afección Canalizaciones de Agua	<input type="checkbox"/>	Afección Getafe	<input type="checkbox"/>
Afección Carreteras	<input type="checkbox"/>	Afección Oleoductos	<input type="checkbox"/>

MAPA

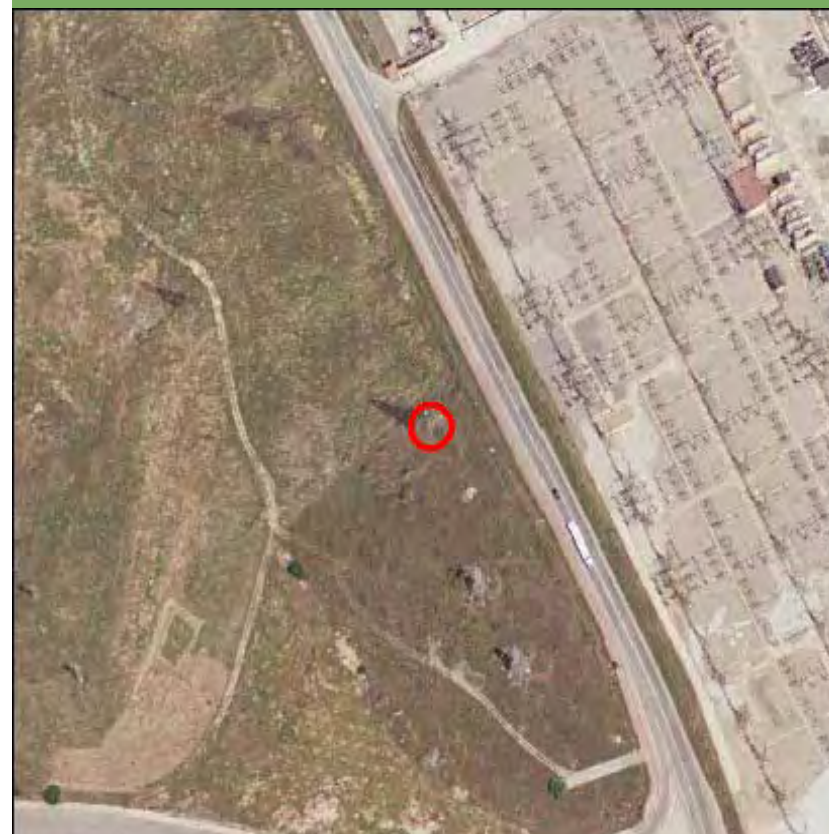

Nombre de la línea	Apoyo	Potencia (KW)	Coordenada X	Coordenada Y
PINTO-VILLAVERDE	20116	220	443208,73	4466146,12

MEDIO NATURAL

	Zonificación	Valoración
<input type="checkbox"/> Afección Parque Regional de la Cuenca Alta del Manzanares		NA
<input type="checkbox"/> Afección Parque Regional del curso medio del río Guadarrama y su entorno		NA
<input type="checkbox"/> Afección al Parque regional en torno a los ejes de los cursos bajos de los ríos Manzanares y Jarama		NA

Afección LIC	Valoración LIC
	NA

Afección ZEPA	Valoración ZEPA
	NA

Código Hábitats	Valoración Hábitats
	NA

Afección IBAs	Valoración IBAs
	NA

Valoración Montes preservados	NA	Valoración Montes Utilidad Publica	NA
-------------------------------	----	------------------------------------	----

Tipo de vegetación	Valoración vegetación
--------------------	-----------------------

Zona urbanizada	Favorable
-----------------	-----------

Clasificación agrologica	Valoración clasif. agr.
--------------------------	-------------------------

Limitaciones severas	Favorable
----------------------	-----------

Valorac. Zonas protección de embalses	Valorac. Hidrografía	Valorac. Zonas Inundables
NA	NA	NA

INFRAESTRUCTURAS

Afección APyAV	<input type="checkbox"/>	Afección cercanías	<input type="checkbox"/>
Afección AVE	<input type="checkbox"/>	Afección DVYU	<input type="checkbox"/>
Afección Barajas	<input type="checkbox"/>	Afección Edificacioness	<input type="checkbox"/>
Afección Campo Real	<input type="checkbox"/>	Afección Gasoductos	<input type="checkbox"/>
Afección Canalizaciones de Agua	<input type="checkbox"/>	Afección Getafe	<input type="checkbox"/>
Afección Carreteras	<input type="checkbox"/>	Afección Oleoductos	<input type="checkbox"/>

MAPA



Nombre de la línea	Apoyo	Potencia (KW)	Coordenada X	Coordenada Y
PINTO-VILLAVERDE	29085	220	437513,97	4455972,6

MEDIO NATURAL

	Zonificación	Valoración
<input type="checkbox"/> Afección Parque Regional de la Cuenca Alta del Manzanares		NA
<input type="checkbox"/> Afección Parque Regional del curso medio del río Guadarrama y su entorno		NA
<input type="checkbox"/> Afección al Parque regional en torno a los ejes de los cursos bajos de los ríos Manzanares y Jarama		NA

Afección LIC	Valoración LIC
	NA

Afección ZEPA	Valoración ZEPA
	NA

Código Hábitats	Valoración Hábitats
	NA

Afección IBAs	Valoración IBAs
	NA

Valoración Montes preservados	NA	Valoración Montes Utilidad Pública	NA
-------------------------------	----	------------------------------------	----

Tipo de vegetación	Valoración vegetación
--------------------	-----------------------

Infraestructura lineal	Favorable
------------------------	-----------

Clasificación agrologica	Valoración clasif. agr.
--------------------------	-------------------------

Limitaciones severas	Favorable
----------------------	-----------

Valorac. Zonas protección de embalses	Valorac. Hidrografía	Valorac. Zonas Inundables
NA	NA	NA

INFRAESTRUCTURAS

Afección APyAV	<input checked="" type="checkbox"/>	Afección cercanías	<input type="checkbox"/>
Afección AVE	<input type="checkbox"/>	Afección DVYU	<input type="checkbox"/>
Afección Barajas	<input type="checkbox"/>	Afección Edificacioness	<input type="checkbox"/>
Afección Campo Real	<input type="checkbox"/>	Afección Gasoductos	<input type="checkbox"/>
Afección Canalizaciones de Agua	<input type="checkbox"/>	Afección Getafe	<input type="checkbox"/>
Afección Carreteras	<input type="checkbox"/>	Afección Oleoductos	<input type="checkbox"/>

MAPA



Nombre de la línea	Apoyo	Potencia (KW)	Coordenada X	Coordenada Y
POZUELO-MELANCOLICOS	10039	132	438758,97	4473110,04

MEDIO NATURAL

	Zonificación	Valoración
<input type="checkbox"/> Afección Parque Regional de la Cuenca Alta del Manzanares		NA
<input type="checkbox"/> Afección Parque Regional del curso medio del río Guadarrama y su entorno		NA
<input type="checkbox"/> Afección al Parque regional en torno a los ejes de los cursos bajos de los ríos Manzanares y Jarama		NA
Afección LIC		Valoración LIC NA
Afección ZEPA		Valoración ZEPA NA
Código Hábitats		Valoración Hábitats NA
Afección IBAs		Valoración IBAs NA
Valoración Montes preservados	NA	Valoración Montes Utilidad Publica
		NA
Tipo de vegetación		Valoración vegetación
Zona urbanizada		Favorable
Clasificación agrologica		Valoración clasif. agr. NA
Valorac. Zonas protección de embalses	Valorac. Hidrografía	Valorac. Zonas Inundables
NA	NA	NA

INFRAESTRUCTURAS

Afección APyAV	<input checked="" type="checkbox"/>	Afección cercanías	<input type="checkbox"/>
Afección AVE	<input type="checkbox"/>	Afección DVYU	<input type="checkbox"/>
Afección Barajas	<input type="checkbox"/>	Afección Edificacioness	<input type="checkbox"/>
Afección Campo Real	<input type="checkbox"/>	Afección Gasoductos	<input type="checkbox"/>
Afección Canalizaciones de Agua	<input type="checkbox"/>	Afección Getafe	<input type="checkbox"/>
Afección Carreteras	<input type="checkbox"/>	Afección Oleoductos	<input type="checkbox"/>

MAPA

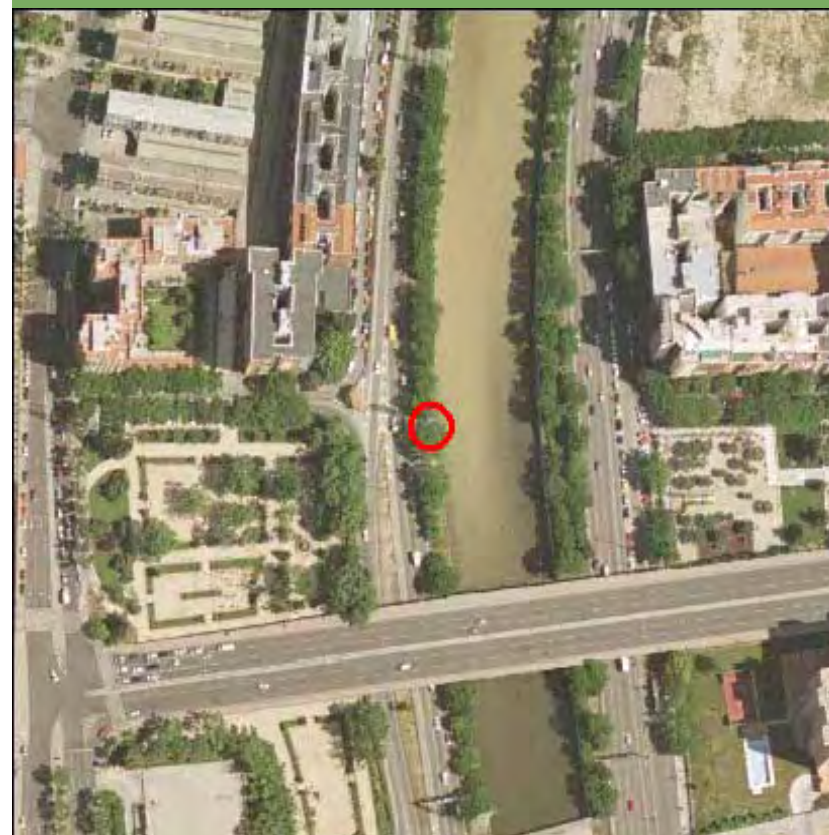

Nombre de la línea	Apoyo	Potencia (KW)	Coordenada X	Coordenada Y
POZUELO-MELANCOLICOS	10040	132	438763,36	4473242,01

MEDIO NATURAL

	Zonificación	Valoración
<input type="checkbox"/> Afeccion Parque Regional de la Cuenca Alta del Manzanares		NA
<input type="checkbox"/> Afeccion Parque Regional del curso medio del rio Guadarrama y su entorno		NA
<input type="checkbox"/> Afeccion al Parque regional en torno a los ejes de los cursos bajos de los ríos Manzanares y Jarama		NA

Afección LIC	Valoración LIC
	NA

Afección ZEPA	Valoración ZEPA
	NA

Código Hábitats	Valoración Hábitats
	NA

Afección IBAs	Valoración IBAs
	NA

Valoración Montes preservados	NA	Valoración Montes Utilidad Publica	NA
-------------------------------	----	------------------------------------	----

Tipo de vegetación	Valoración vegetación
--------------------	-----------------------

Zona urbanizada	Favorable
-----------------	-----------

Clasificación agrologica	Valoración clasif. agr.
	NA

Valorac. Zonas protección de embalses	Valorac. Hidrografía	Valorac. Zonas Inundables
NA	NA	NA

INFRAESTRUCTURAS

Afección APyAV	<input checked="" type="checkbox"/>	Afección cercanías	<input checked="" type="checkbox"/>
Afección AVE	<input type="checkbox"/>	Afección DVYU	<input type="checkbox"/>
Afección Barajas	<input type="checkbox"/>	Afección Edificacioness	<input type="checkbox"/>
Afección Campo Real	<input type="checkbox"/>	Afección Gasoductos	<input type="checkbox"/>
Afección Canalizaciones de Agua	<input type="checkbox"/>	Afección Getafe	<input type="checkbox"/>
Afección Carreteras	<input type="checkbox"/>	Afección Oleoductos	<input type="checkbox"/>

MAPA

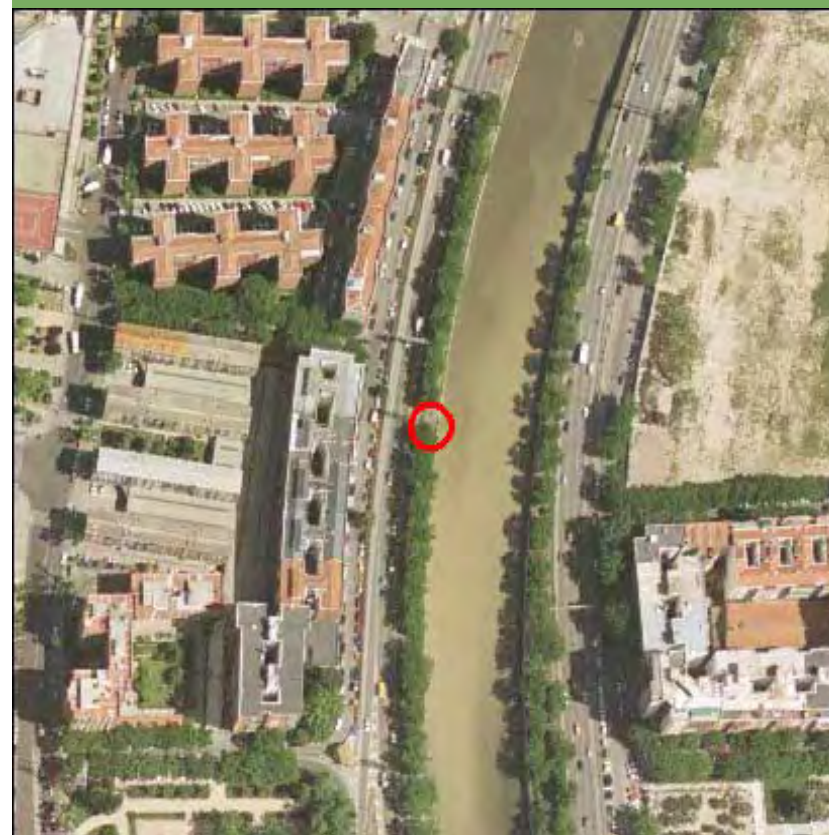

Nombre de la línea	Apoyo	Potencia (KW)	Coordenada X	Coordenada Y
POZUELO-MELANCOLICOS	10040	132	438763,36	4473242,01

MEDIO NATURAL

	Zonificación	Valoración
<input type="checkbox"/> Afeccion Parque Regional de la Cuenca Alta del Manzanares		NA
<input type="checkbox"/> Afeccion Parque Regional del curso medio del rio Guadarrama y su entorno		NA
<input type="checkbox"/> Afeccion al Parque regional en torno a los ejes de los cursos bajos de los ríos Manzanares y Jarama		NA

Afección LIC	Valoración LIC
	NA

Afección ZEPA	Valoración ZEPA
	NA

Código Hábitats	Valoración Hábitats
	NA

Afección IBAs	Valoración IBAs
	NA

Valoración Montes preservados	NA	Valoración Montes Utilidad Publica	NA
-------------------------------	----	------------------------------------	----

Tipo de vegetación	Valoración vegetación
--------------------	-----------------------

Zona urbanizada	Favorable
-----------------	-----------

Clasificación agrologica	Valoración clasif. agr.
	NA

Valorac. Zonas protección de embalses	Valorac. Hidrografía	Valorac. Zonas Inundables
NA	NA	NA

INFRAESTRUCTURAS

Afección APyAV	<input checked="" type="checkbox"/>	Afección cercanías	<input checked="" type="checkbox"/>
Afección AVE	<input type="checkbox"/>	Afección DVYU	<input type="checkbox"/>
Afección Barajas	<input type="checkbox"/>	Afección Edificacioness	<input type="checkbox"/>
Afección Campo Real	<input type="checkbox"/>	Afección Gasoductos	<input type="checkbox"/>
Afección Canalizaciones de Agua	<input type="checkbox"/>	Afección Getafe	<input type="checkbox"/>
Afección Carreteras	<input type="checkbox"/>	Afección Oleoductos	<input type="checkbox"/>

MAPA

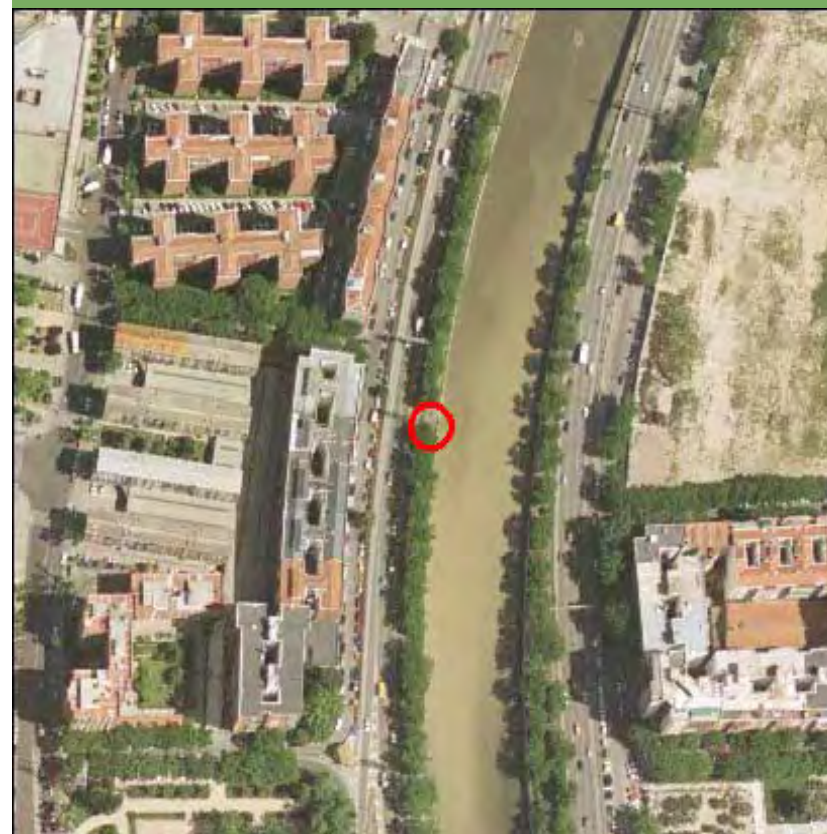

Nombre de la línea	Apoyo	Potencia (KW)	Coordenada X	Coordenada Y
POZUELO-MELANCOLICOS	10041	132	438790,07	4473361,9

MEDIO NATURAL

	Zonificación	Valoración
<input type="checkbox"/> Afección Parque Regional de la Cuenca Alta del Manzanares		NA
<input type="checkbox"/> Afección Parque Regional del curso medio del río Guadarrama y su entorno		NA
<input type="checkbox"/> Afección al Parque regional en torno a los ejes de los cursos bajos de los ríos Manzanares y Jarama		NA

Afección LIC	Valoración LIC
	NA

Afección ZEPA	Valoración ZEPA
	NA

Código Hábitats	Valoración Hábitats
	NA

Afección IBAs	Valoración IBAs
	NA

Valoración Montes preservados	NA	Valoración Montes Utilidad Publica	NA
-------------------------------	----	------------------------------------	----

Tipo de vegetación	Valoración vegetación
--------------------	-----------------------

Zona urbanizada	Favorable
-----------------	-----------

Clasificación agrologica	Valoración clasif. agr.
	NA

Valorac. Zonas protección de embalses	Valorac. Hidrografía	Valorac. Zonas Inundables
NA	Muy Restringido	NA

INFRAESTRUCTURAS

Afección APyAV	<input checked="" type="checkbox"/>	Afección cercanías	<input type="checkbox"/>
Afección AVE	<input type="checkbox"/>	Afección DVYU	<input type="checkbox"/>
Afección Barajas	<input type="checkbox"/>	Afección Edificacioness	<input type="checkbox"/>
Afección Campo Real	<input type="checkbox"/>	Afección Gasoductos	<input type="checkbox"/>
Afección Canalizaciones de Agua	<input type="checkbox"/>	Afección Getafe	<input type="checkbox"/>
Afección Carreteras	<input type="checkbox"/>	Afección Oleoductos	<input type="checkbox"/>

MAPA

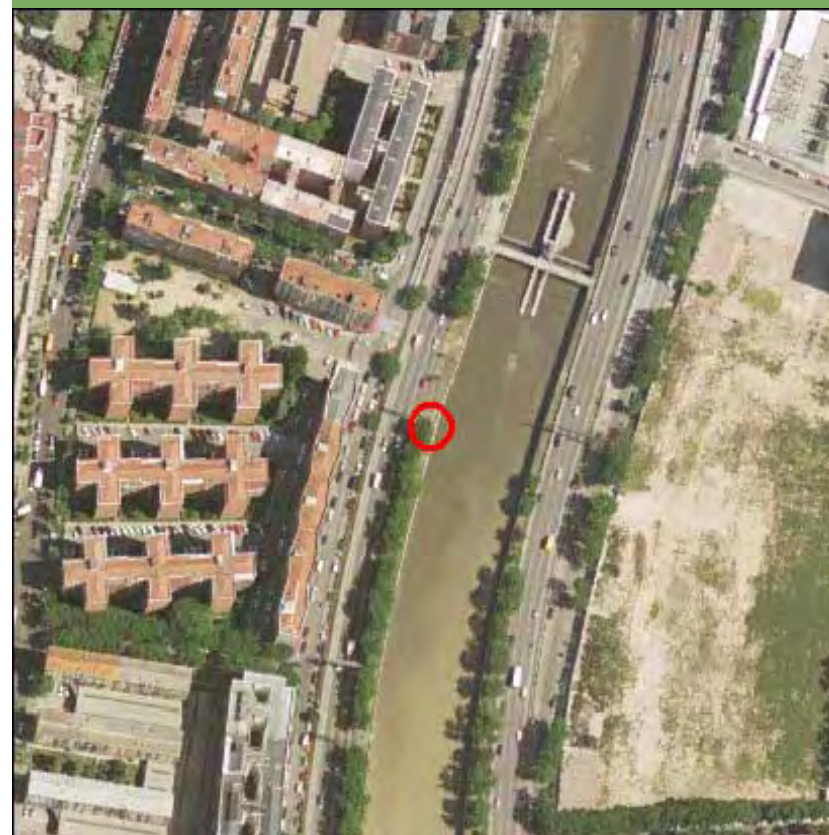

Nombre de la línea	Apoyo	Potencia (KW)	Coordenada X	Coordenada Y
POZUELO-MELANCOLICOS	10042	132	438834,2	4473506,74

MEDIO NATURAL

	Zonificación	Valoración
<input type="checkbox"/> Afeccion Parque Regional de la Cuenca Alta del Manzanares		NA
<input type="checkbox"/> Afeccion Parque Regional del curso medio del rio Guadarrama y su entorno		NA
<input type="checkbox"/> Afeccion al Parque regional en torno a los ejes de los cursos bajos de los ríos Manzanares y Jarama		NA

Afección LIC	Valoración LIC
	NA

Afección ZEPA	Valoración ZEPA
	NA

Código Hábitats	Valoración Hábitats
	NA

Afección IBAs	Valoración IBAs
	NA

Valoración Montes preservados	NA	Valoración Montes Utilidad Publica	NA
-------------------------------	----	------------------------------------	----

Tipo de vegetación	Valoración vegetación
--------------------	-----------------------

Zona urbanizada	Favorable
-----------------	-----------

Clasificación agrologica	Valoración clasif. agr.
	NA

Valorac. Zonas protección de embalses	Valorac. Hidrografía	Valorac. Zonas Inundables
NA	Muy Restringido	NA

INFRAESTRUCTURAS

Afección APyAV	<input checked="" type="checkbox"/>	Afección cercanías	<input type="checkbox"/>
Afección AVE	<input type="checkbox"/>	Afección DVYU	<input type="checkbox"/>
Afección Barajas	<input type="checkbox"/>	Afección Edificacioness	<input type="checkbox"/>
Afección Campo Real	<input type="checkbox"/>	Afección Gasoductos	<input type="checkbox"/>
Afección Canalizaciones de Agua	<input type="checkbox"/>	Afección Getafe	<input type="checkbox"/>
Afección Carreteras	<input type="checkbox"/>	Afección Oleoductos	<input type="checkbox"/>

MAPA

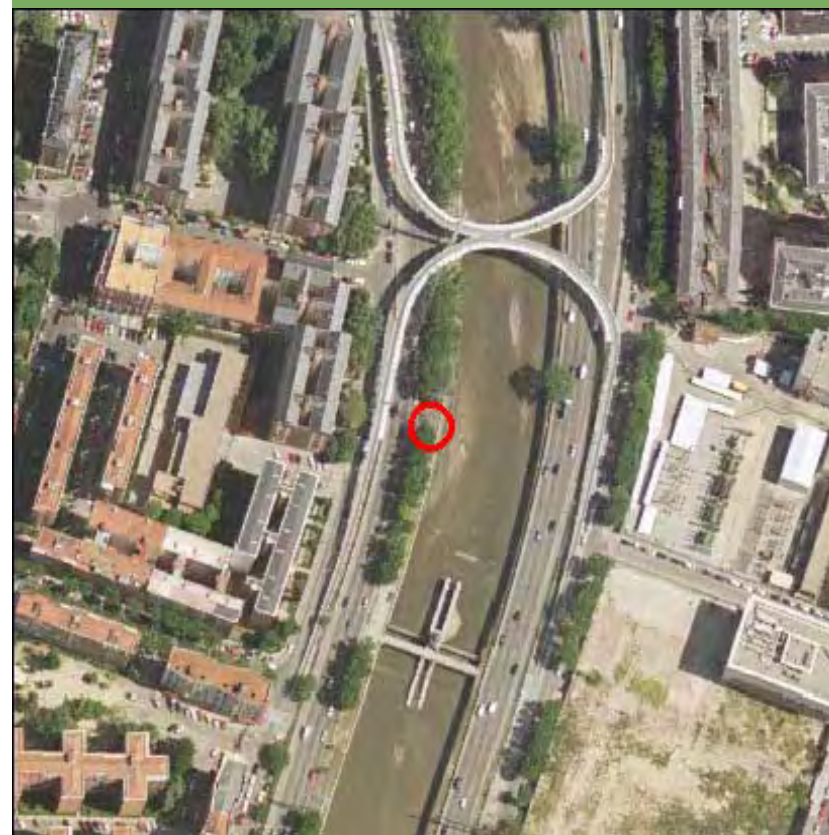

Nombre de la línea	Apoyo	Potencia (KW)	Coordenada X	Coordenada Y
POZUELO-MELANCOLICOS	10043	132	438929,27	4473483,83

MEDIO NATURAL

	Zonificación	Valoración
<input type="checkbox"/> Afeccion Parque Regional de la Cuenca Alta del Manzanares		NA
<input type="checkbox"/> Afeccion Parque Regional del curso medio del rio Guadarrama y su entorno		NA
<input type="checkbox"/> Afeccion al Parque regional en torno a los ejes de los cursos bajos de los ríos Manzanares y Jarama		NA

Afección LIC	Valoración LIC
	NA

Afección ZEPA	Valoración ZEPA
	NA

Código Hábitats	Valoración Hábitats
	NA

Afección IBAs	Valoración IBAs
	NA

Valoración Montes preservados	NA	Valoración Montes Utilidad Publica	NA
-------------------------------	----	------------------------------------	----

Tipo de vegetación	Valoración vegetación
--------------------	-----------------------

Zona urbanizada	Favorable
-----------------	-----------

Clasificación agrologica	Valoración clasif. agr.
	NA

Valorac. Zonas protección de embalses	Valorac. Hidrografía	Valorac. Zonas Inundables
NA	NA	NA

INFRAESTRUCTURAS

Afección APyAV	<input checked="" type="checkbox"/>	Afección cercanías	<input type="checkbox"/>
Afección AVE	<input type="checkbox"/>	Afección DVYU	<input type="checkbox"/>
Afección Barajas	<input type="checkbox"/>	Afección Edificacioness	<input checked="" type="checkbox"/>
Afección Campo Real	<input type="checkbox"/>	Afección Gasoductos	<input type="checkbox"/>
Afección Canalizaciones de Agua	<input type="checkbox"/>	Afección Getafe	<input type="checkbox"/>
Afección Carreteras	<input type="checkbox"/>	Afección Oleoductos	<input type="checkbox"/>

MAPA



Nombre de la línea	Apoyo	Potencia (KW)	Coordenada X	Coordenada Y
POZUELO-MELANCOLICOS	10100	132	430242	4473854

MEDIO NATURAL

	Zonificación	Valoración
<input type="checkbox"/> Afección Parque Regional de la Cuenca Alta del Manzanares		NA
<input type="checkbox"/> Afección Parque Regional del curso medio del río Guadarrama y su entorno		NA
<input type="checkbox"/> Afección al Parque regional en torno a los ejes de los cursos bajos de los ríos Manzanares y Jarama		NA

Afección LIC	Valoración LIC
	NA

Afección ZEPA	Valoración ZEPA
	NA

Código Hábitats	Valoración Hábitats
	NA

Afección IBAs	Valoración IBAs
	NA

Valoración Montes preservados	NA	Valoración Montes Utilidad Publica	NA
-------------------------------	----	------------------------------------	----

Tipo de vegetación	Valoración vegetación
--------------------	-----------------------

Mezcla de encina y coníferas	Restringido
------------------------------	-------------

Clasificación agrologica	Valoración clasif. agr.
--------------------------	-------------------------

Limitaciones severas	Favorable
----------------------	-----------

Valorac. Zonas protección de embalses	Valorac. Hidrografía	Valorac. Zonas Inundables
NA	NA	NA

INFRAESTRUCTURAS

Afección APyAV	<input checked="" type="checkbox"/>	Afección cercanías	<input type="checkbox"/>
Afección AVE	<input type="checkbox"/>	Afección DVYU	<input type="checkbox"/>
Afección Barajas	<input type="checkbox"/>	Afección Edificacioness	<input type="checkbox"/>
Afección Campo Real	<input type="checkbox"/>	Afección Gasoductos	<input type="checkbox"/>
Afección Canalizaciones de Agua	<input type="checkbox"/>	Afección Getafe	<input type="checkbox"/>
Afección Carreteras	<input type="checkbox"/>	Afección Oleoductos	<input type="checkbox"/>

MAPA

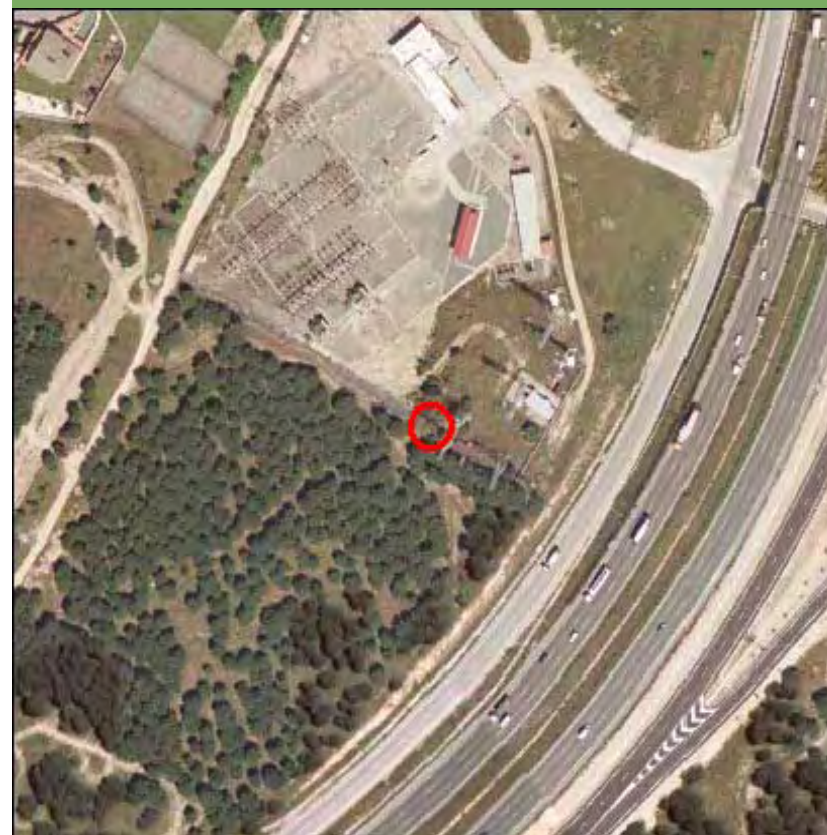

Nombre de la línea	Apoyo	Potencia (KW)	Coordenada X	Coordenada Y
POZUELO-MELANCOLICOS	10101	132	430434	4473798

MEDIO NATURAL

	Zonificación	Valoración
<input type="checkbox"/> Afección Parque Regional de la Cuenca Alta del Manzanares		NA
<input type="checkbox"/> Afección Parque Regional del curso medio del río Guadarrama y su entorno		NA
<input type="checkbox"/> Afección al Parque regional en torno a los ejes de los cursos bajos de los ríos Manzanares y Jarama		NA

Afección LIC	Valoración LIC
	NA

Afección ZEPA	Valoración ZEPA
	NA

Código Hábitats	Valoración Hábitats
	NA

Afección IBAs	Valoración IBAs
	NA

Valoración Montes preservados	NA	Valoración Montes Utilidad Publica	NA
-------------------------------	----	------------------------------------	----

Tipo de vegetación	Valoración vegetación
--------------------	-----------------------

Zona urbanizada	Favorable
-----------------	-----------

Clasificación agrologica	Valoración clasif. agr.
--------------------------	-------------------------

Limitaciones severas	Favorable
----------------------	-----------

Valorac. Zonas protección de embalses	Valorac. Hidrografía	Valorac. Zonas Inundables
NA	NA	NA

INFRAESTRUCTURAS

Afección APyAV	<input checked="" type="checkbox"/>	Afección cercanías	<input type="checkbox"/>
Afección AVE	<input type="checkbox"/>	Afección DVYU	<input type="checkbox"/>
Afección Barajas	<input type="checkbox"/>	Afección Edificacioness	<input type="checkbox"/>
Afección Campo Real	<input type="checkbox"/>	Afección Gasoductos	<input type="checkbox"/>
Afección Canalizaciones de Agua	<input type="checkbox"/>	Afección Getafe	<input type="checkbox"/>
Afección Carreteras	<input type="checkbox"/>	Afección Oleoductos	<input type="checkbox"/>

MAPA

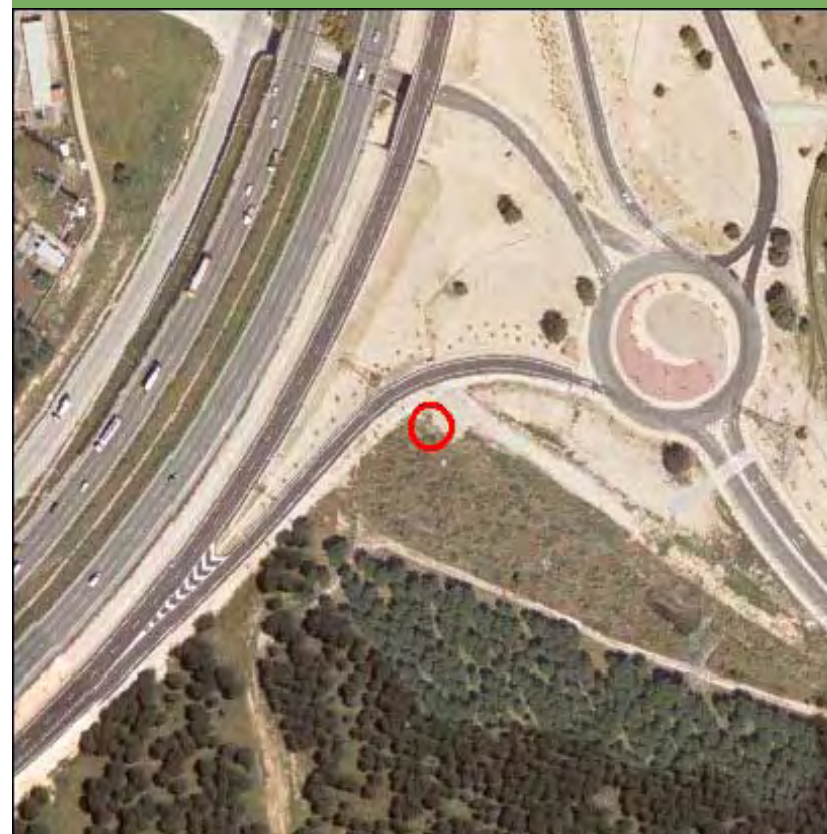

Nombre de la línea	Apoyo	Potencia (KW)	Coordenada X	Coordenada Y
POZUELO-MELANCOLICOS	10101	132	430251	4473857

MEDIO NATURAL

	Zonificación	Valoración
<input type="checkbox"/> Afección Parque Regional de la Cuenca Alta del Manzanares		NA
<input type="checkbox"/> Afección Parque Regional del curso medio del río Guadarrama y su entorno		NA
<input type="checkbox"/> Afección al Parque regional en torno a los ejes de los cursos bajos de los ríos Manzanares y Jarama		NA

Afección LIC	Valoración LIC
	NA

Afección ZEPA	Valoración ZEPA
	NA

Código Hábitats	Valoración Hábitats
	NA

Afección IBAs	Valoración IBAs
	NA

Valoración Montes preservados	NA	Valoración Montes Utilidad Publica	NA
-------------------------------	----	------------------------------------	----

Tipo de vegetación	Valoración vegetación
--------------------	-----------------------

Zona urbanizada	Favorable
-----------------	-----------

Clasificación agrologica	Valoración clasif. agr.
--------------------------	-------------------------

Limitaciones severas	Favorable
----------------------	-----------

Valorac. Zonas protección de embalses	Valorac. Hidrografía	Valorac. Zonas Inundables
NA	NA	NA

INFRAESTRUCTURAS

Afección APyAV	<input checked="" type="checkbox"/>	Afección cercanías	<input type="checkbox"/>
Afección AVE	<input type="checkbox"/>	Afección DVYU	<input type="checkbox"/>
Afección Barajas	<input type="checkbox"/>	Afección Edificacioness	<input type="checkbox"/>
Afección Campo Real	<input type="checkbox"/>	Afección Gasoductos	<input type="checkbox"/>
Afección Canalizaciones de Agua	<input type="checkbox"/>	Afección Getafe	<input type="checkbox"/>
Afección Carreteras	<input type="checkbox"/>	Afección Oleoductos	<input type="checkbox"/>

MAPA

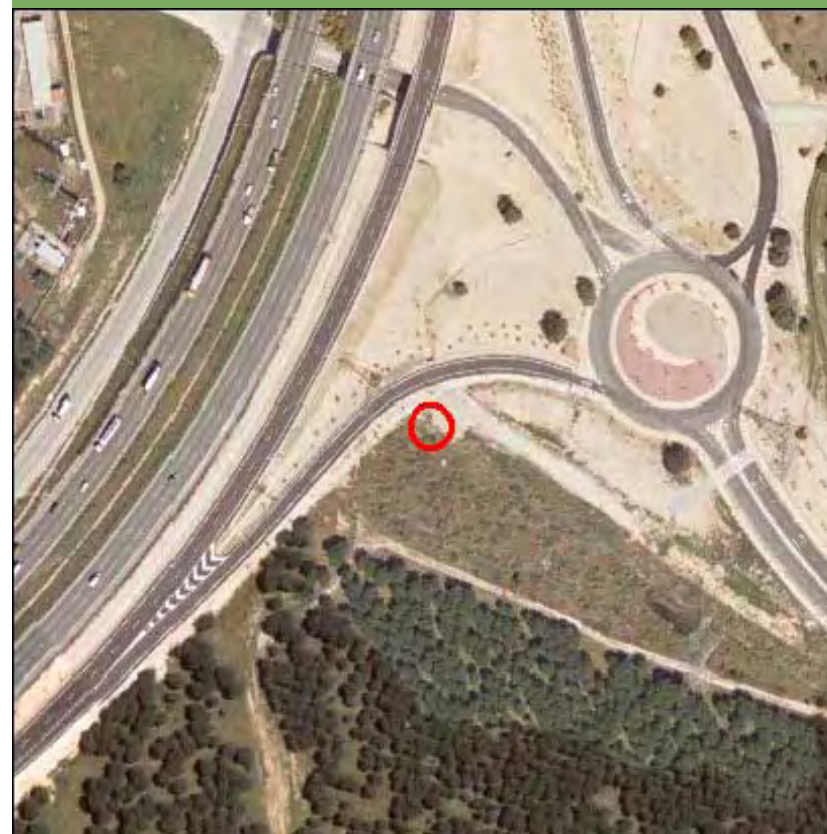

Nombre de la línea	Apoyo	Potencia (KW)	Coordenada X	Coordenada Y
POZUELO-MELANCOLICOS	10102	132	430684	4473677

MEDIO NATURAL

	Zonificación	Valoración
<input type="checkbox"/> Afeccion Parque Regional de la Cuenca Alta del Manzanares		NA
<input type="checkbox"/> Afeccion Parque Regional del curso medio del rio Guadarrama y su entorno		NA
<input type="checkbox"/> Afeccion al Parque regional en torno a los ejes de los cursos bajos de los ríos Manzanares y Jarama		NA

Afección LIC	Valoración LIC
	NA

Afección ZEPA	Valoración ZEPA
	NA

Código Hábitats	Valoración Hábitats
	NA

Afección IBAs	Valoración IBAs
	NA

Valoración Montes preservados	NA	Valoración Montes Utilidad Publica	NA
-------------------------------	----	------------------------------------	----

Tipo de vegetación	Valoración vegetación
--------------------	-----------------------

Zona urbanizada	Favorable
-----------------	-----------

Clasificación agrologica	Valoración clasif. agr.
--------------------------	-------------------------

Limitaciones severas	Favorable
----------------------	-----------

Valorac. Zonas protección de embalses	Valorac. Hidrografía	Valorac. Zonas Inundables
NA	NA	NA

INFRAESTRUCTURAS

Afección APyAV	<input type="checkbox"/>	Afección cercanías	<input type="checkbox"/>
Afección AVE	<input type="checkbox"/>	Afección DVYU	<input type="checkbox"/>
Afección Barajas	<input type="checkbox"/>	Afección Edificacioness	<input type="checkbox"/>
Afección Campo Real	<input type="checkbox"/>	Afección Gasoductos	<input type="checkbox"/>
Afección Canalizaciones de Agua	<input type="checkbox"/>	Afección Getafe	<input type="checkbox"/>
Afección Carreteras	<input type="checkbox"/>	Afección Oleoductos	<input type="checkbox"/>

MAPA

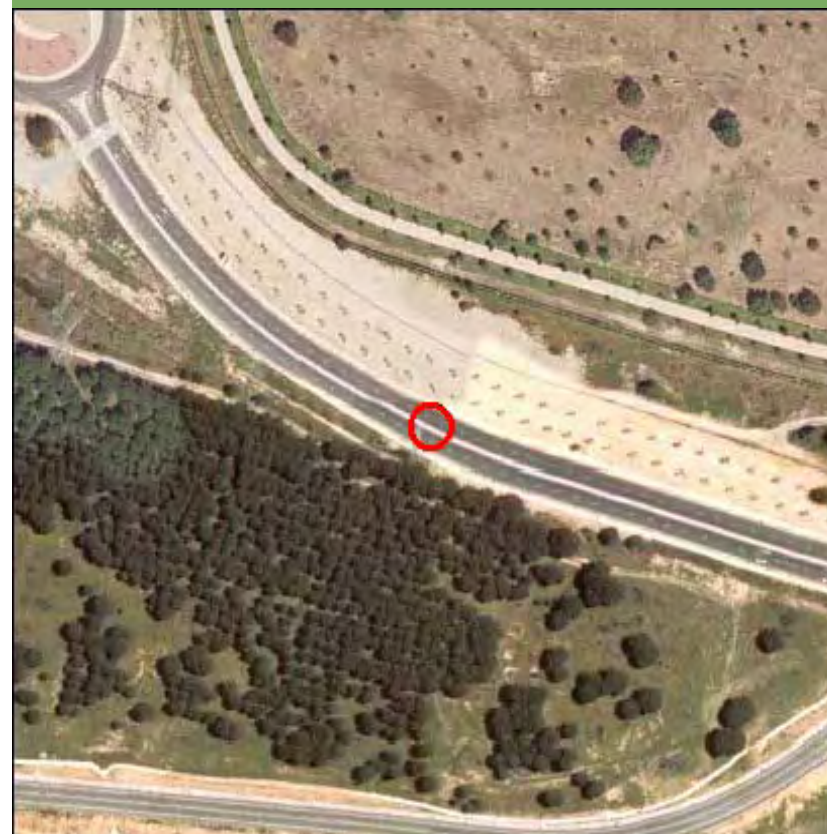

Nombre de la línea	Apoyo	Potencia (KW)	Coordenada X	Coordenada Y
POZUELO-MELANCOLICOS	10103	132	431069	4473541

MEDIO NATURAL

	Zonificación	Valoración
<input type="checkbox"/> Afeccion Parque Regional de la Cuenca Alta del Manzanares		NA
<input type="checkbox"/> Afeccion Parque Regional del curso medio del rio Guadarrama y su entorno		NA
<input type="checkbox"/> Afeccion al Parque regional en torno a los ejes de los cursos bajos de los ríos Manzanares y Jarama		NA

Afección LIC	Valoración LIC
	NA

Afección ZEPA	Valoración ZEPA
	NA

Código Hábitats	Valoración Hábitats
	NA

Afección IBAs	Valoración IBAs
	NA

Valoración Montes preservados	NA	Valoración Montes Utilidad Publica	NA
-------------------------------	----	------------------------------------	----

Tipo de vegetación	Valoración vegetación
--------------------	-----------------------

Zona urbanizada	Favorable
-----------------	-----------

Clasificación agrologica	Valoración clasif. agr.
--------------------------	-------------------------

Limitaciones severas	Favorable
----------------------	-----------

Valorac. Zonas protección de embalses	Valorac. Hidrografía	Valorac. Zonas Inundables
NA	NA	NA

INFRAESTRUCTURAS

Afección APyAV	<input type="checkbox"/>	Afección cercanías	<input type="checkbox"/>
Afección AVE	<input type="checkbox"/>	Afección DVYU	<input type="checkbox"/>
Afección Barajas	<input type="checkbox"/>	Afección Edificacioness	<input type="checkbox"/>
Afección Campo Real	<input type="checkbox"/>	Afección Gasoductos	<input type="checkbox"/>
Afección Canalizaciones de Agua	<input type="checkbox"/>	Afección Getafe	<input type="checkbox"/>
Afección Carreteras	<input type="checkbox"/>	Afección Oleoductos	<input type="checkbox"/>

MAPA

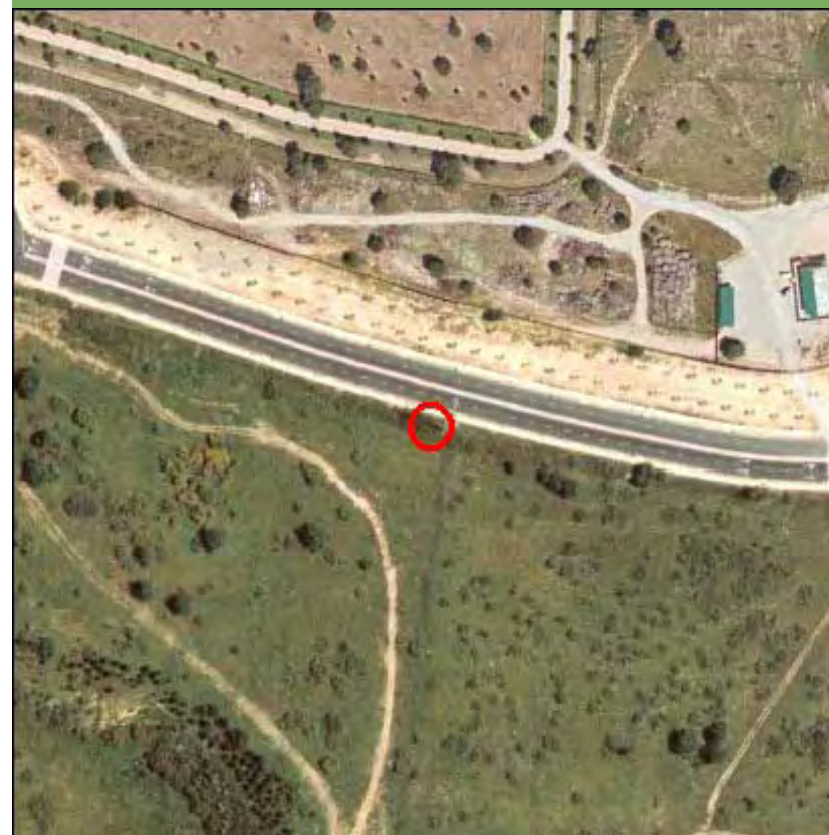

Nombre de la línea	Apoyo	Potencia (KW)	Coordenada X	Coordenada Y
POZUELO-MELANCOLICOS	10104	132	431313	4473503

MEDIO NATURAL

	Zonificación	Valoración
<input type="checkbox"/> Afección Parque Regional de la Cuenca Alta del Manzanares		NA
<input type="checkbox"/> Afección Parque Regional del curso medio del río Guadarrama y su entorno		NA
<input type="checkbox"/> Afección al Parque regional en torno a los ejes de los cursos bajos de los ríos Manzanares y Jarama		NA

Afección LIC	Valoración LIC
	NA

Afección ZEPA	Valoración ZEPA
	NA

Código Hábitats	Valoración Hábitats
	NA

Afección IBAs	Valoración IBAs
	NA

Valoración Montes preservados	NA	Valoración Montes Utilidad Publica	NA
-------------------------------	----	------------------------------------	----

Tipo de vegetación	Valoración vegetación
--------------------	-----------------------

Zona urbanizada	Favorable
-----------------	-----------

Clasificación agrologica	Valoración clasif. agr.
--------------------------	-------------------------

Limitaciones severas	Favorable
----------------------	-----------

Valorac. Zonas protección de embalses	Valorac. Hidrografía	Valorac. Zonas Inundables
NA	NA	NA

INFRAESTRUCTURAS

Afección APyAV	<input type="checkbox"/>	Afección cercanías	<input type="checkbox"/>
Afección AVE	<input type="checkbox"/>	Afección DVYU	<input type="checkbox"/>
Afección Barajas	<input type="checkbox"/>	Afección Edificacioness	<input type="checkbox"/>
Afección Campo Real	<input type="checkbox"/>	Afección Gasoductos	<input type="checkbox"/>
Afección Canalizaciones de Agua	<input type="checkbox"/>	Afección Getafe	<input type="checkbox"/>
Afección Carreteras	<input type="checkbox"/>	Afección Oleoductos	<input type="checkbox"/>

MAPA

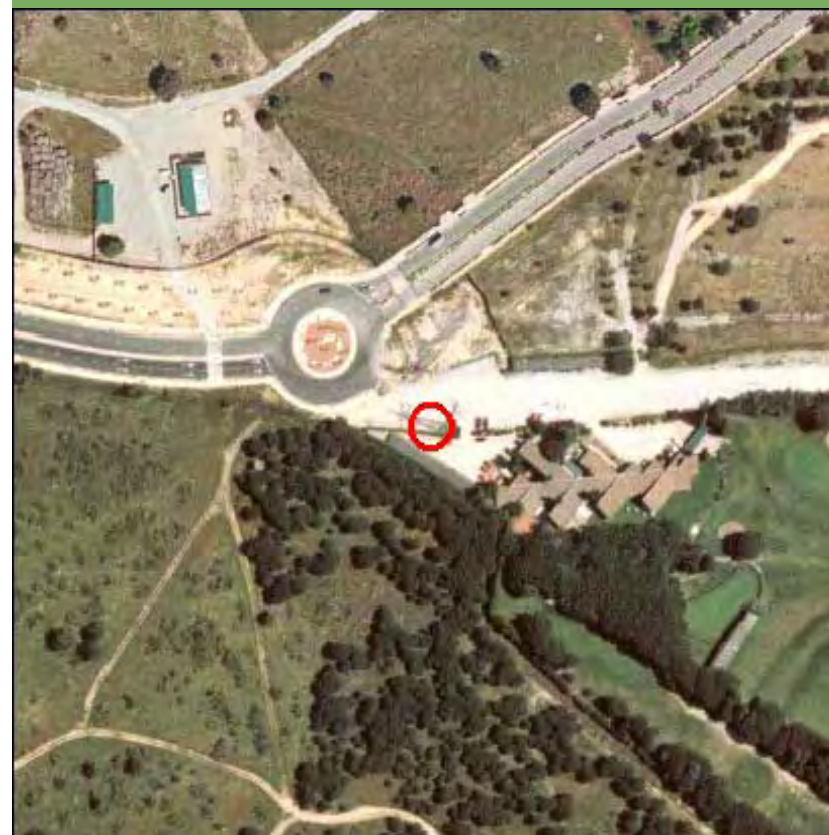

Nombre de la línea	Apoyo	Potencia (KW)	Coordenada X	Coordenada Y
POZUELO-MELANCOLICOS	10105	132	431533	4473514

MEDIO NATURAL

	Zonificación	Valoración
<input type="checkbox"/> Afección Parque Regional de la Cuenca Alta del Manzanares		NA
<input type="checkbox"/> Afección Parque Regional del curso medio del río Guadarrama y su entorno		NA
<input type="checkbox"/> Afección al Parque regional en torno a los ejes de los cursos bajos de los ríos Manzanares y Jarama		NA

Afección LIC	Valoración LIC
	NA

Afección ZEPA	Valoración ZEPA
	NA

Código Hábitats	Valoración Hábitats
	NA

Afección IBAs	Valoración IBAs
	NA

Valoración Montes preservados	NA	Valoración Montes Utilidad Publica	NA
-------------------------------	----	------------------------------------	----

Tipo de vegetación	Valoración vegetación
--------------------	-----------------------

Zona urbanizada	Favorable
-----------------	-----------

Clasificación agrologica	Valoración clasif. agr.
	NA

Valorac. Zonas protección de embalses	Valorac. Hidrografía	Valorac. Zonas Inundables
NA	NA	NA

INFRAESTRUCTURAS

Afección APyAV	<input type="checkbox"/>	Afección cercanías	<input type="checkbox"/>
Afección AVE	<input type="checkbox"/>	Afección DVYU	<input type="checkbox"/>
Afección Barajas	<input type="checkbox"/>	Afección Edificacioness	<input type="checkbox"/>
Afección Campo Real	<input type="checkbox"/>	Afección Gasoductos	<input type="checkbox"/>
Afección Canalizaciones de Agua	<input type="checkbox"/>	Afección Getafe	<input type="checkbox"/>
Afección Carreteras	<input type="checkbox"/>	Afección Oleoductos	<input type="checkbox"/>

MAPA

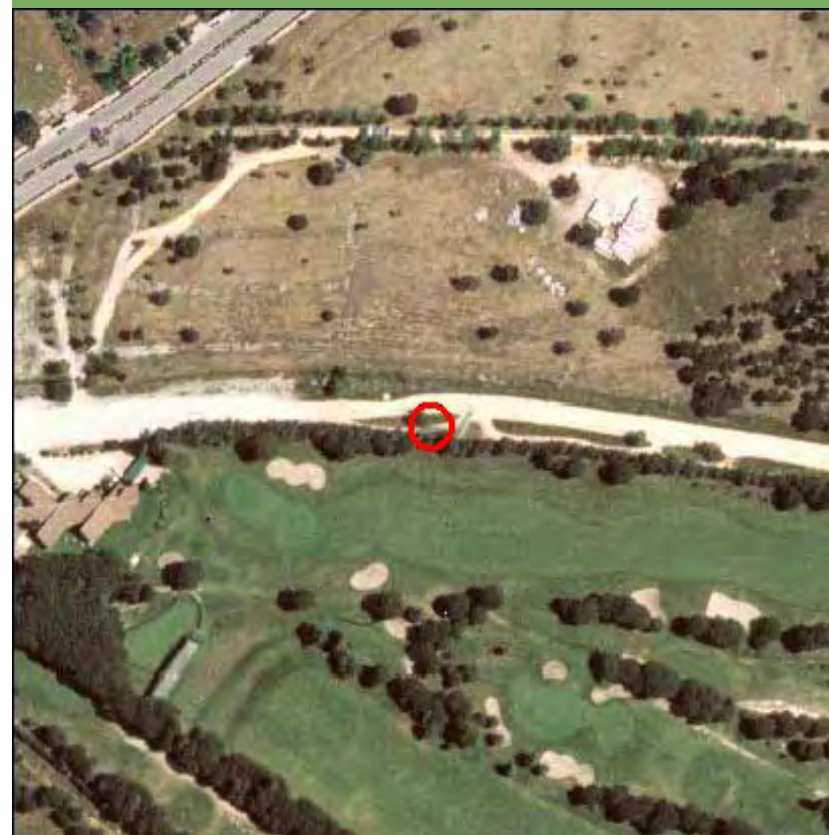

Nombre de la línea	Apoyo	Potencia (KW)	Coordenada X	Coordenada Y
POZUELO-MELANCOLICOS	10106	132	431763,05	4473480,46

MEDIO NATURAL

	Zonificación	Valoración
<input type="checkbox"/> Afección Parque Regional de la Cuenca Alta del Manzanares		NA
<input type="checkbox"/> Afección Parque Regional del curso medio del río Guadarrama y su entorno		NA
<input type="checkbox"/> Afección al Parque regional en torno a los ejes de los cursos bajos de los ríos Manzanares y Jarama		NA

Afección LIC	Valoración LIC
	NA

Afección ZEPA	Valoración ZEPA
	NA

Código Hábitats	Valoración Hábitats
	NA

Afección IBAs	Valoración IBAs
	NA

Valoración Montes preservados	NA	Valoración Montes Utilidad Publica	NA
-------------------------------	----	------------------------------------	----

Tipo de vegetación	Valoración vegetación
--------------------	-----------------------

Zona urbanizada	Favorable
-----------------	-----------

Clasificación agrologica	Valoración clasif. agr.
	NA

Valorac. Zonas protección de embalses	Valorac. Hidrografía	Valorac. Zonas Inundables
NA	NA	NA

INFRAESTRUCTURAS

Afección APyAV	<input type="checkbox"/>	Afección cercanías	<input type="checkbox"/>
Afección AVE	<input type="checkbox"/>	Afección DVYU	<input type="checkbox"/>
Afección Barajas	<input type="checkbox"/>	Afección Edificacioness	<input type="checkbox"/>
Afección Campo Real	<input type="checkbox"/>	Afección Gasoductos	<input type="checkbox"/>
Afección Canalizaciones de Agua	<input type="checkbox"/>	Afección Getafe	<input type="checkbox"/>
Afección Carreteras	<input type="checkbox"/>	Afección Oleoductos	<input type="checkbox"/>

MAPA



Nombre de la línea	Apoyo	Potencia (KW)	Coordenada X	Coordenada Y
POZUELO-MELANCOLICOS	10107	132	431998,17	4473446,18

MEDIO NATURAL

	Zonificación	Valoración
<input type="checkbox"/> Afeccion Parque Regional de la Cuenca Alta del Manzanares		NA
<input type="checkbox"/> Afeccion Parque Regional del curso medio del rio Guadarrama y su entorno		NA
<input type="checkbox"/> Afeccion al Parque regional en torno a los ejes de los cursos bajos de los ríos Manzanares y Jarama		NA

Afección LIC	Valoración LIC
	NA

Afección ZEPA	Valoración ZEPA
	NA

Código Hábitats	Valoración Hábitats
	NA

Afección IBAs	Valoración IBAs
	NA

Valoración Montes preservados	NA	Valoración Montes Utilidad Publica	NA
-------------------------------	----	------------------------------------	----

Tipo de vegetación	Valoración vegetación
--------------------	-----------------------

Zona urbanizada	Favorable
-----------------	-----------

Clasificación agrologica	Valoración clasif. agr.
	NA

Valorac. Zonas protección de embalses	Valorac. Hidrografía	Valorac. Zonas Inundables
NA	NA	NA

INFRAESTRUCTURAS

Afección APyAV	<input type="checkbox"/>	Afección cercanías	<input type="checkbox"/>
Afección AVE	<input type="checkbox"/>	Afección DVYU	<input type="checkbox"/>
Afección Barajas	<input type="checkbox"/>	Afección Edificacioness	<input type="checkbox"/>
Afección Campo Real	<input type="checkbox"/>	Afección Gasoductos	<input type="checkbox"/>
Afección Canalizaciones de Agua	<input type="checkbox"/>	Afección Getafe	<input type="checkbox"/>
Afección Carreteras	<input type="checkbox"/>	Afección Oleoductos	<input type="checkbox"/>

MAPA



Nombre de la línea	Apoyo	Potencia (KW)	Coordenada X	Coordenada Y
POZUELO-MELANCOLICOS	10108	132	432239	4473359

MEDIO NATURAL

	Zonificación	Valoración
<input type="checkbox"/> Afeccion Parque Regional de la Cuenca Alta del Manzanares		NA
<input type="checkbox"/> Afeccion Parque Regional del curso medio del rio Guadarrama y su entorno		NA
<input type="checkbox"/> Afeccion al Parque regional en torno a los ejes de los cursos bajos de los ríos Manzanares y Jarama		NA

Afección LIC	Valoración LIC
	NA

Afección ZEPA	Valoración ZEPA
	NA

Código Hábitats	Valoración Hábitats
5335	Evitable

Afección IBAs	Valoración IBAs
	NA

Valoración Montes preservados	NA	Valoración Montes Utilidad Publica	NA
-------------------------------	----	------------------------------------	----

Tipo de vegetación	Valoración vegetación
--------------------	-----------------------

Encinar	Restringido
---------	-------------

Clasificación agrologica	Valoración clasif. agr.
--------------------------	-------------------------

Limitaciones severas	Favorable
----------------------	-----------

Valorac. Zonas protección de embalses	Valorac. Hidrografía	Valorac. Zonas Inundables
NA	NA	NA

INFRAESTRUCTURAS

Afección APyAV	<input type="checkbox"/>	Afección cercanías	<input type="checkbox"/>
Afección AVE	<input type="checkbox"/>	Afección DVYU	<input type="checkbox"/>
Afección Barajas	<input type="checkbox"/>	Afección Edificacioness	<input type="checkbox"/>
Afección Campo Real	<input type="checkbox"/>	Afección Gasoductos	<input type="checkbox"/>
Afección Canalizaciones de Agua	<input type="checkbox"/>	Afección Getafe	<input type="checkbox"/>
Afección Carreteras	<input type="checkbox"/>	Afección Oleoductos	<input type="checkbox"/>

MAPA



Nombre de la línea	Apoyo	Potencia (KW)	Coordenada X	Coordenada Y
POZUELO-MELANCOLICOS	10109	132	432547	4473241

MEDIO NATURAL

	Zonificación	Valoración
<input type="checkbox"/> Afeccion Parque Regional de la Cuenca Alta del Manzanares		NA
<input type="checkbox"/> Afeccion Parque Regional del curso medio del rio Guadarrama y su entorno		NA
<input type="checkbox"/> Afeccion al Parque regional en torno a los ejes de los cursos bajos de los ríos Manzanares y Jarama		NA

Afección LIC	Valoración LIC
	NA

Afección ZEPA	Valoración ZEPA
	NA

Código Hábitats	Valoración Hábitats
5335	Evitable

Afección IBAs	Valoración IBAs
	NA

Valoración Montes preservados	NA	Valoración Montes Utilidad Publica	NA
-------------------------------	----	------------------------------------	----

Tipo de vegetación	Valoración vegetación
--------------------	-----------------------

Encinar	Restringido
---------	-------------

Clasificación agrologica	Valoración clasif. agr.
	NA

Valorac. Zonas protección de embalses	Valorac. Hidrografía	Valorac. Zonas Inundables
NA	NA	NA

INFRAESTRUCTURAS

Afección APyAV	<input type="checkbox"/>	Afección cercanías	<input type="checkbox"/>
Afección AVE	<input type="checkbox"/>	Afección DVYU	<input type="checkbox"/>
Afección Barajas	<input type="checkbox"/>	Afección Edificacioness	<input type="checkbox"/>
Afección Campo Real	<input type="checkbox"/>	Afección Gasoductos	<input type="checkbox"/>
Afección Canalizaciones de Agua	<input type="checkbox"/>	Afección Getafe	<input type="checkbox"/>
Afección Carreteras	<input type="checkbox"/>	Afección Oleoductos	<input type="checkbox"/>

MAPA



Nombre de la línea	Apoyo	Potencia (KW)	Coordenada X	Coordenada Y
POZUELO-MELANCOLICOS	10110	132	432754	4473136

MEDIO NATURAL

	Zonificación	Valoración
<input type="checkbox"/> Afección Parque Regional de la Cuenca Alta del Manzanares		NA
<input type="checkbox"/> Afección Parque Regional del curso medio del río Guadarrama y su entorno		NA
<input type="checkbox"/> Afección al Parque regional en torno a los ejes de los cursos bajos de los ríos Manzanares y Jarama		NA

Afección LIC	Valoración LIC
	NA

Afección ZEPA	Valoración ZEPA
	NA

Código Hábitats	Valoración Hábitats
5335	Evitable

Afección IBAs	Valoración IBAs
	NA

Valoración Montes preservados	NA	Valoración Montes Utilidad Publica	NA
-------------------------------	----	------------------------------------	----

Tipo de vegetación	Valoración vegetación
--------------------	-----------------------

Encinar	Restringido
---------	-------------

Clasificación agrologica	Valoración clasif. agr.
--------------------------	-------------------------

Limitaciones severas	Favorable
----------------------	-----------

Valorac. Zonas protección de embalses	Valorac. Hidrografía	Valorac. Zonas Inundables
NA	NA	NA

INFRAESTRUCTURAS

Afección APyAV	<input type="checkbox"/>	Afección cercanías	<input type="checkbox"/>
Afección AVE	<input type="checkbox"/>	Afección DVYU	<input type="checkbox"/>
Afección Barajas	<input type="checkbox"/>	Afección Edificacioness	<input type="checkbox"/>
Afección Campo Real	<input type="checkbox"/>	Afección Gasoductos	<input type="checkbox"/>
Afección Canalizaciones de Agua	<input type="checkbox"/>	Afección Getafe	<input type="checkbox"/>
Afección Carreteras	<input type="checkbox"/>	Afección Oleoductos	<input type="checkbox"/>

MAPA



Nombre de la línea	Apoyo	Potencia (KW)	Coordenada X	Coordenada Y
POZUELO-MELANCOLICOS	10111	132	432997	4473125

MEDIO NATURAL

	Zonificación	Valoración
<input type="checkbox"/> Afeccion Parque Regional de la Cuenca Alta del Manzanares		NA
<input type="checkbox"/> Afeccion Parque Regional del curso medio del rio Guadarrama y su entorno		NA
<input type="checkbox"/> Afeccion al Parque regional en torno a los ejes de los cursos bajos de los ríos Manzanares y Jarama		NA

Afección LIC	Valoración LIC
	NA

Afección ZEPA	Valoración ZEPA
	NA

Código Hábitats	Valoración Hábitats
5335	Evitable

Afección IBAs	Valoración IBAs
	NA

Valoración Montes preservados	NA	Valoración Montes Utilidad Publica	NA
-------------------------------	----	------------------------------------	----

Tipo de vegetación	Valoración vegetación
--------------------	-----------------------

Encinar	Restringido
---------	-------------

Clasificación agrologica	Valoración clasif. agr.
--------------------------	-------------------------

Limitaciones severas	Favorable
----------------------	-----------

Valorac. Zonas protección de embalses	Valorac. Hidrografía	Valorac. Zonas Inundables
NA	NA	NA

INFRAESTRUCTURAS

Afección APyAV	<input type="checkbox"/>	Afección cercanías	<input type="checkbox"/>
Afección AVE	<input type="checkbox"/>	Afección DVYU	<input type="checkbox"/>
Afección Barajas	<input type="checkbox"/>	Afección Edificacioness	<input type="checkbox"/>
Afección Campo Real	<input type="checkbox"/>	Afección Gasoductos	<input type="checkbox"/>
Afección Canalizaciones de Agua	<input type="checkbox"/>	Afección Getafe	<input type="checkbox"/>
Afección Carreteras	<input type="checkbox"/>	Afección Oleoductos	<input type="checkbox"/>

MAPA

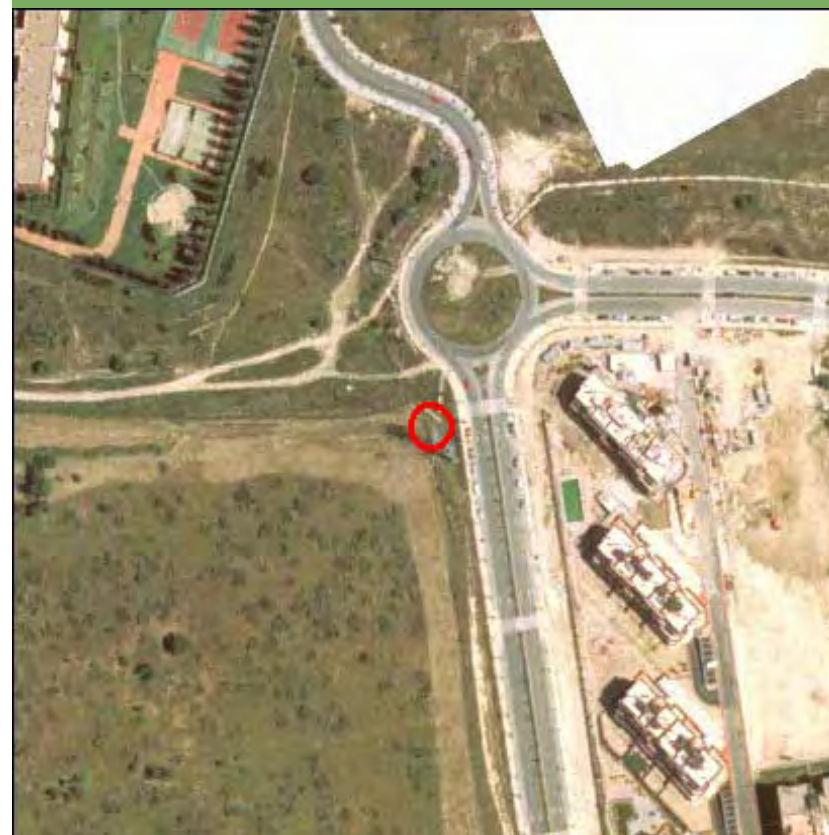

Nombre de la línea	Apoyo	Potencia (KW)	Coordenada X	Coordenada Y
POZUELO-MELANCOLICOS	10111	132	432997	4473125

MEDIO NATURAL

	Zonificación	Valoración
<input type="checkbox"/> Afeccion Parque Regional de la Cuenca Alta del Manzanares		NA
<input type="checkbox"/> Afeccion Parque Regional del curso medio del rio Guadarrama y su entorno		NA
<input type="checkbox"/> Afeccion al Parque regional en torno a los ejes de los cursos bajos de los ríos Manzanares y Jarama		NA

Afección LIC	Valoración LIC
	NA

Afección ZEPA	Valoración ZEPA
	NA

Código Hábitats	Valoración Hábitats
5335	Evitable

Afección IBAs	Valoración IBAs
	NA

Valoración Montes preservados	NA	Valoración Montes Utilidad Publica	NA
-------------------------------	----	------------------------------------	----

Tipo de vegetación	Valoración vegetación
--------------------	-----------------------

Encinar	Restringido
---------	-------------

Clasificación agrologica	Valoración clasif. agr.
--------------------------	-------------------------

Limitaciones severas	Favorable
----------------------	-----------

Valorac. Zonas protección de embalses	Valorac. Hidrografía	Valorac. Zonas Inundables
NA	NA	NA

INFRAESTRUCTURAS

Afección APyAV	<input type="checkbox"/>	Afección cercanías	<input type="checkbox"/>
Afección AVE	<input type="checkbox"/>	Afección DVYU	<input type="checkbox"/>
Afección Barajas	<input type="checkbox"/>	Afección Edificacioness	<input type="checkbox"/>
Afección Campo Real	<input type="checkbox"/>	Afección Gasoductos	<input type="checkbox"/>
Afección Canalizaciones de Agua	<input type="checkbox"/>	Afección Getafe	<input type="checkbox"/>
Afección Carreteras	<input type="checkbox"/>	Afección Oleoductos	<input type="checkbox"/>

MAPA

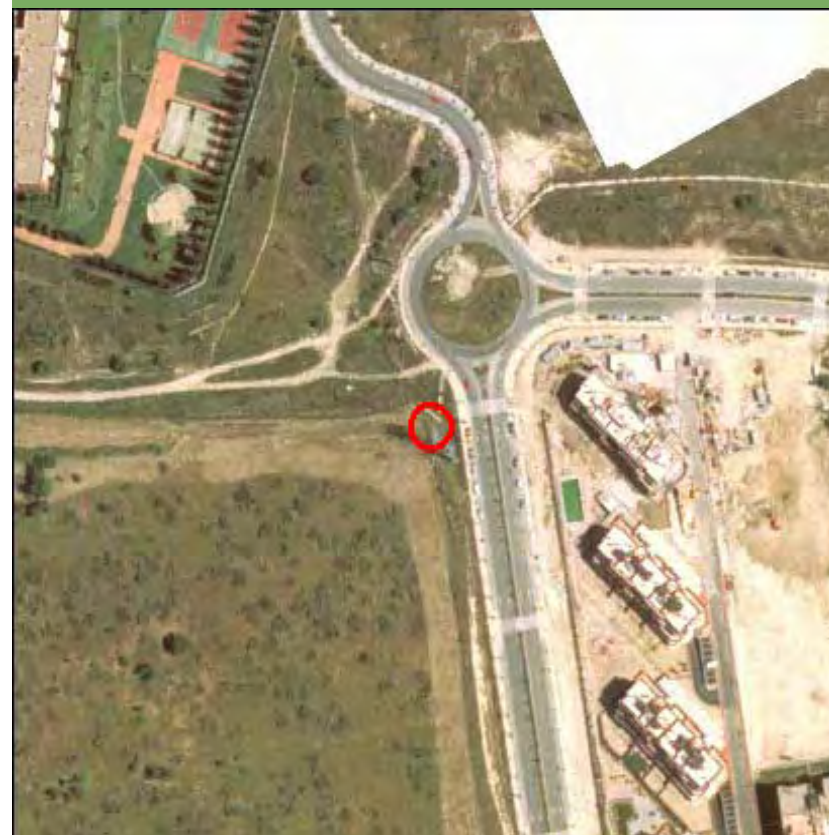

Nombre de la línea	Apoyo	Potencia (KW)	Coordenada X	Coordenada Y
POZUELO-MELANCOLICOS	10114	132	433554	4473089

MEDIO NATURAL

	Zonificación	Valoración
<input type="checkbox"/> Afección Parque Regional de la Cuenca Alta del Manzanares		NA
<input type="checkbox"/> Afección Parque Regional del curso medio del río Guadarrama y su entorno		NA
<input type="checkbox"/> Afección al Parque regional en torno a los ejes de los cursos bajos de los ríos Manzanares y Jarama		NA

Afección LIC	Valoración LIC
	NA

Afección ZEPA	Valoración ZEPA
	NA

Código Hábitats	Valoración Hábitats
5335	Evitable

Afección IBAs	Valoración IBAs
	NA

Valoración Montes preservados	NA	Valoración Montes Utilidad Publica	NA
-------------------------------	----	------------------------------------	----

Tipo de vegetación	Valoración vegetación
--------------------	-----------------------

Zona urbanizada	Favorable
-----------------	-----------

Clasificación agrologica	Valoración clasif. agr.
--------------------------	-------------------------

Limitaciones severas	Favorable
----------------------	-----------

Valorac. Zonas protección de embalses
NA

Valorac. Hidrografía
NA

Valorac. Zonas Inundables
NA

INFRAESTRUCTURAS

Afección APyAV	<input type="checkbox"/>	Afección cercanías	<input type="checkbox"/>
Afección AVE	<input type="checkbox"/>	Afección DVYU	<input type="checkbox"/>
Afección Barajas	<input type="checkbox"/>	Afección Edificacioness	<input type="checkbox"/>
Afección Campo Real	<input type="checkbox"/>	Afección Gasoductos	<input type="checkbox"/>
Afección Canalizaciones de Agua	<input type="checkbox"/>	Afección Getafe	<input type="checkbox"/>
Afección Carreteras	<input type="checkbox"/>	Afección Oleoductos	<input type="checkbox"/>

MAPA

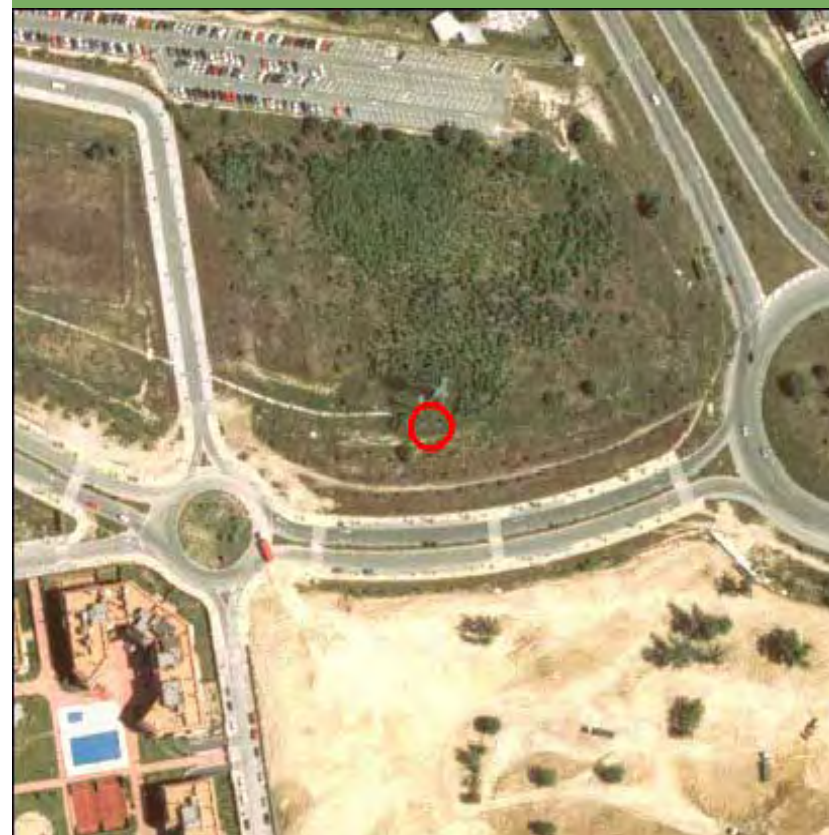

Nombre de la línea	Apoyo	Potencia (KW)	Coordenada X	Coordenada Y
POZUELO-MELANCOLICOS	10115	132	433721	4473029

MEDIO NATURAL

	Zonificación	Valoración
<input type="checkbox"/> Afección Parque Regional de la Cuenca Alta del Manzanares		NA
<input type="checkbox"/> Afección Parque Regional del curso medio del río Guadarrama y su entorno		NA
<input type="checkbox"/> Afección al Parque regional en torno a los ejes de los cursos bajos de los ríos Manzanares y Jarama		NA

Afección LIC	Valoración LIC
	NA

Afección ZEPA	Valoración ZEPA
	NA

Código Hábitats	Valoración Hábitats
5335	Evitable

Afección IBAs	Valoración IBAs
	NA

Valoración Montes preservados	NA	Valoración Montes Utilidad Publica	NA
-------------------------------	----	------------------------------------	----

Tipo de vegetación	Valoración vegetación
Zona urbanizada	Favorable

Clasificación agrologica	Valoración clasif. agr.
Limitaciones severas	Favorable

Valorac. Zonas protección de embalses	Valorac. Hidrografía	Valorac. Zonas Inundables
NA	NA	NA

INFRAESTRUCTURAS

Afección APyAV	<input type="checkbox"/>	Afección cercanías	<input type="checkbox"/>
Afección AVE	<input type="checkbox"/>	Afección DVYU	<input checked="" type="checkbox"/>
Afección Barajas	<input type="checkbox"/>	Afección Edificacioness	<input type="checkbox"/>
Afección Campo Real	<input type="checkbox"/>	Afección Gasoductos	<input type="checkbox"/>
Afección Canalizaciones de Agua	<input type="checkbox"/>	Afección Getafe	<input type="checkbox"/>
Afección Carreteras	<input type="checkbox"/>	Afección Oleoductos	<input type="checkbox"/>

MAPA



Nombre de la línea	Apoyo	Potencia (KW)	Coordenada X	Coordenada Y
POZUELO-MELANCOLICOS	10116	132	433995,91	4472838,64

MEDIO NATURAL

	Zonificación	Valoración
<input type="checkbox"/> Afeccion Parque Regional de la Cuenca Alta del Manzanares		NA
<input type="checkbox"/> Afeccion Parque Regional del curso medio del rio Guadarrama y su entorno		NA
<input type="checkbox"/> Afeccion al Parque regional en torno a los ejes de los cursos bajos de los ríos Manzanares y Jarama		NA

Afección LIC	Valoración LIC
	NA

Afección ZEPA	Valoración ZEPA
	NA

Código Hábitats	Valoración Hábitats
5335	Evitable

Afección IBAs	Valoración IBAs
	NA

Valoración Montes preservados	NA	Valoración Montes Utilidad Publica	NA
-------------------------------	----	------------------------------------	----

Tipo de vegetación	Valoración vegetación
--------------------	-----------------------

Zona urbanizada	Favorable
-----------------	-----------

Clasificación agrologica	Valoración clasif. agr.
--------------------------	-------------------------

Limitaciones severas	Favorable
----------------------	-----------

Valorac. Zonas protección de embalses	Valorac. Hidrografía	Valorac. Zonas Inundables
NA	NA	NA

INFRAESTRUCTURAS

Afección APyAV	<input type="checkbox"/>	Afección cercanías	<input type="checkbox"/>
Afección AVE	<input type="checkbox"/>	Afección DVYU	<input type="checkbox"/>
Afección Barajas	<input type="checkbox"/>	Afección Edificacioness	<input type="checkbox"/>
Afección Campo Real	<input type="checkbox"/>	Afección Gasoductos	<input type="checkbox"/>
Afección Canalizaciones de Agua	<input type="checkbox"/>	Afección Getafe	<input type="checkbox"/>
Afección Carreteras	<input type="checkbox"/>	Afección Oleoductos	<input type="checkbox"/>

MAPA

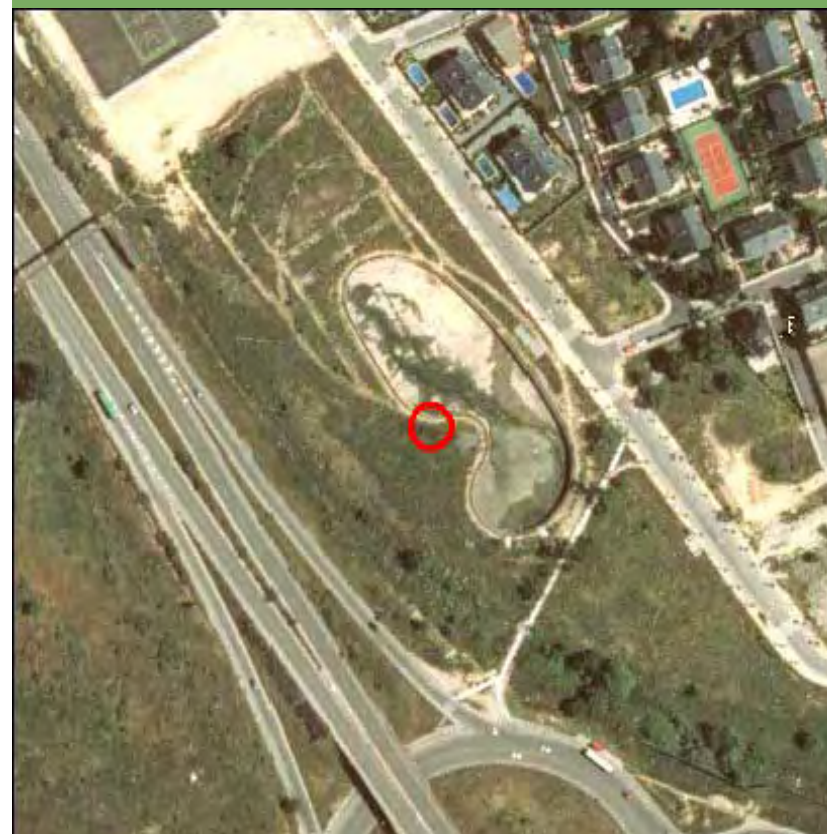

Nombre de la línea	Apoyo	Potencia (KW)	Coordenada X	Coordenada Y
POZUELO-MELANCOLICOS	10117	132	434225	4472680

MEDIO NATURAL

	Zonificación	Valoración
<input type="checkbox"/> Afección Parque Regional de la Cuenca Alta del Manzanares		NA
<input type="checkbox"/> Afección Parque Regional del curso medio del río Guadarrama y su entorno		NA
<input type="checkbox"/> Afección al Parque regional en torno a los ejes de los cursos bajos de los ríos Manzanares y Jarama		NA

Afección LIC	Valoración LIC
	NA

Afección ZEPA	Valoración ZEPA
	NA

Código Hábitats	Valoración Hábitats
	NA

Afección IBAs	Valoración IBAs
	NA

Valoración Montes preservados	NA	Valoración Montes Utilidad Publica	NA
-------------------------------	----	------------------------------------	----

Tipo de vegetación	Valoración vegetación
--------------------	-----------------------

Zona urbanizada	Favorable
-----------------	-----------

Clasificación agrologica	Valoración clasif. agr.
--------------------------	-------------------------

Limitaciones severas	Favorable
----------------------	-----------

Valorac. Zonas protección de embalses	Valorac. Hidrografía	Valorac. Zonas Inundables
NA	NA	NA

INFRAESTRUCTURAS

Afección APyAV	<input type="checkbox"/>	Afección cercanías	<input type="checkbox"/>
Afección AVE	<input type="checkbox"/>	Afección DVYU	<input type="checkbox"/>
Afección Barajas	<input type="checkbox"/>	Afección Edificacioness	<input type="checkbox"/>
Afección Campo Real	<input type="checkbox"/>	Afección Gasoductos	<input type="checkbox"/>
Afección Canalizaciones de Agua	<input type="checkbox"/>	Afección Getafe	<input type="checkbox"/>
Afección Carreteras	<input type="checkbox"/>	Afección Oleoductos	<input type="checkbox"/>

MAPA

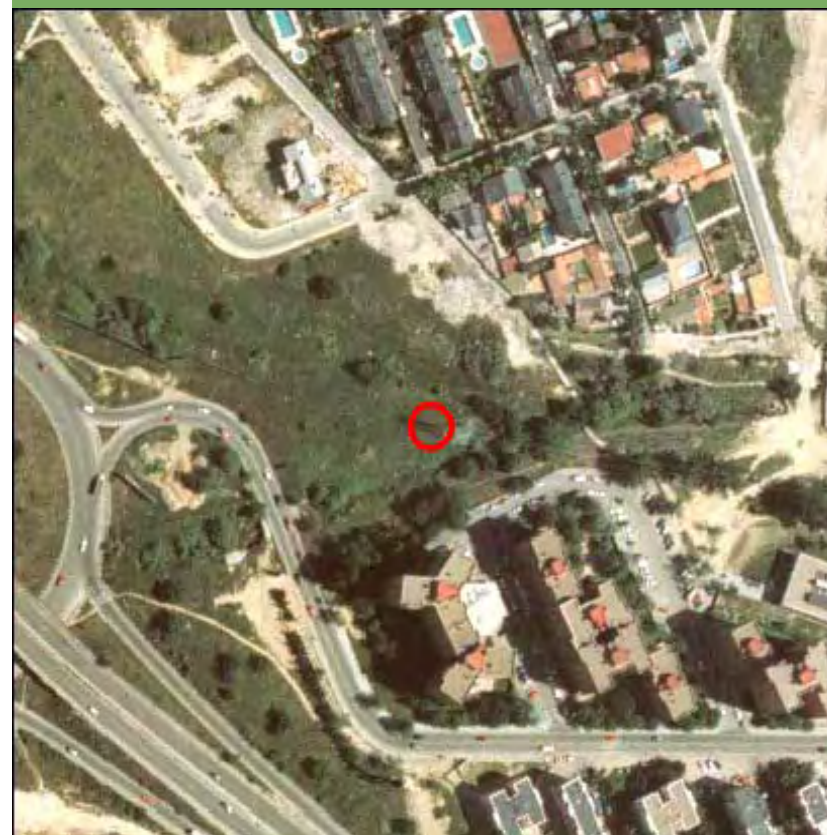

Nombre de la línea	Apoyo	Potencia (KW)	Coordenada X	Coordenada Y
POZUELO-MELANCOLICOS	10118	132	434463,34	4472651,86

MEDIO NATURAL

	Zonificación	Valoración
<input type="checkbox"/> Afección Parque Regional de la Cuenca Alta del Manzanares		NA
<input type="checkbox"/> Afección Parque Regional del curso medio del río Guadarrama y su entorno		NA
<input type="checkbox"/> Afección al Parque regional en torno a los ejes de los cursos bajos de los ríos Manzanares y Jarama		NA

Afección LIC	Valoración LIC
	NA

Afección ZEPA	Valoración ZEPA
	NA

Código Hábitats	Valoración Hábitats
	NA

Afección IBAs	Valoración IBAs
	NA

Valoración Montes preservados	NA	Valoración Montes Utilidad Publica	NA
-------------------------------	----	------------------------------------	----

Tipo de vegetación	Valoración vegetación
--------------------	-----------------------

Mezcla de pino pi?onero y otras coníferas	Restringido
---	-------------

Clasificación agrologica	Valoración clasif. agr.
--------------------------	-------------------------

Limitaciones severas	Favorable
----------------------	-----------

Valorac. Zonas protección de embalses	Valorac. Hidrografía	Valorac. Zonas Inundables
NA	NA	NA

INFRAESTRUCTURAS

Afección APyAV	<input type="checkbox"/>	Afección cercanías	<input type="checkbox"/>
Afección AVE	<input type="checkbox"/>	Afección DVYU	<input type="checkbox"/>
Afección Barajas	<input type="checkbox"/>	Afección Edificacioness	<input type="checkbox"/>
Afección Campo Real	<input type="checkbox"/>	Afección Gasoductos	<input type="checkbox"/>
Afección Canalizaciones de Agua	<input type="checkbox"/>	Afección Getafe	<input type="checkbox"/>
Afección Carreteras	<input type="checkbox"/>	Afección Oleoductos	<input type="checkbox"/>

MAPA



Nombre de la línea	Apoyo	Potencia (KW)	Coordenada X	Coordenada Y
POZUELO-MELANCOLICOS	10119	132	434819,38	4472609,83

MEDIO NATURAL

	Zonificación	Valoración
<input type="checkbox"/> Afección Parque Regional de la Cuenca Alta del Manzanares		NA
<input type="checkbox"/> Afección Parque Regional del curso medio del río Guadarrama y su entorno		NA
<input type="checkbox"/> Afección al Parque regional en torno a los ejes de los cursos bajos de los ríos Manzanares y Jarama		NA

Afección LIC	Valoración LIC
	NA

Afección ZEPA	Valoración ZEPA
	NA

Código Hábitats	Valoración Hábitats
	NA

Afección IBAs	Valoración IBAs
	NA

Valoración Montes preservados	NA	Valoración Montes Utilidad Publica	NA
-------------------------------	----	------------------------------------	----

Tipo de vegetación	Valoración vegetación
--------------------	-----------------------

Mezcla de encina y coníferas	Restringido
------------------------------	-------------

Clasificación agrologica	Valoración clasif. agr.
--------------------------	-------------------------

Limitaciones severas	Favorable
----------------------	-----------

Valorac. Zonas protección de embalses	Valorac. Hidrografía	Valorac. Zonas Inundables
NA	NA	NA

INFRAESTRUCTURAS

Afección APyAV	<input type="checkbox"/>	Afección cercanías	<input type="checkbox"/>
Afección AVE	<input type="checkbox"/>	Afección DVYU	<input type="checkbox"/>
Afección Barajas	<input type="checkbox"/>	Afección Edificacioness	<input type="checkbox"/>
Afección Campo Real	<input type="checkbox"/>	Afección Gasoductos	<input type="checkbox"/>
Afección Canalizaciones de Agua	<input type="checkbox"/>	Afección Getafe	<input type="checkbox"/>
Afección Carreteras	<input type="checkbox"/>	Afección Oleoductos	<input type="checkbox"/>

MAPA

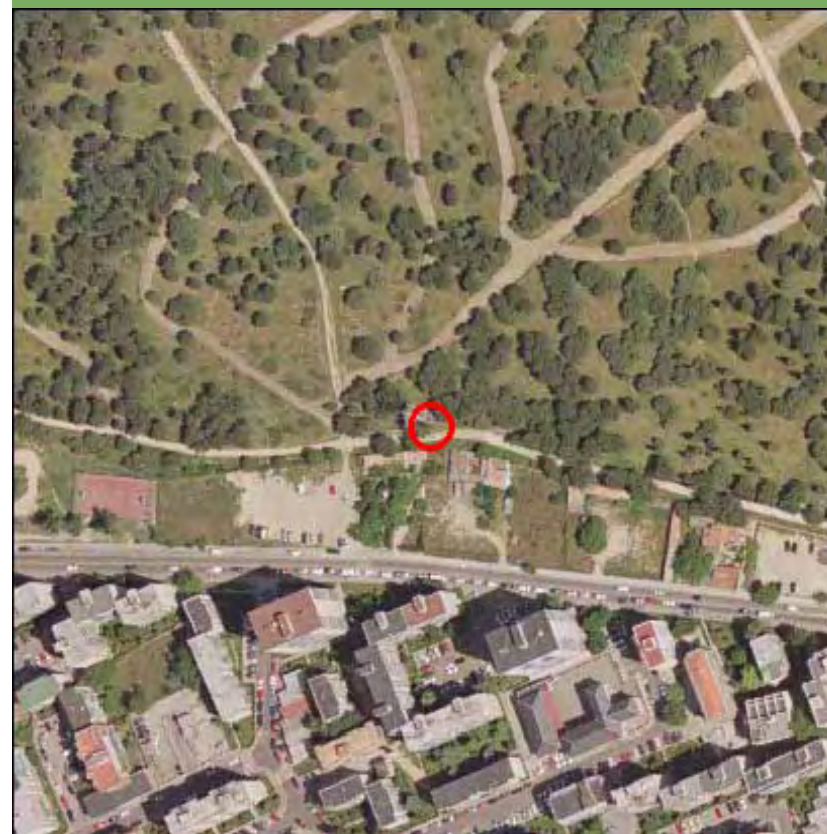

Nombre de la línea	Apoyo	Potencia (KW)	Coordenada X	Coordenada Y
POZUELO-MELANCOLICOS	10120	132	435001,93	4472574,33

MEDIO NATURAL

	Zonificación	Valoración
<input type="checkbox"/> Afeccion Parque Regional de la Cuenca Alta del Manzanares		NA
<input type="checkbox"/> Afeccion Parque Regional del curso medio del rio Guadarrama y su entorno		NA
<input type="checkbox"/> Afeccion al Parque regional en torno a los ejes de los cursos bajos de los ríos Manzanares y Jarama		NA

Afección LIC	Valoración LIC
	NA

Afección ZEPA	Valoración ZEPA
	NA

Código Hábitats	Valoración Hábitats
	NA

Afección IBAs	Valoración IBAs
	NA

Valoración Montes preservados	NA	Valoración Montes Utilidad Publica	NA
-------------------------------	----	------------------------------------	----

Tipo de vegetación	Valoración vegetación
--------------------	-----------------------

Mezcla de encina y coníferas	Restringido
------------------------------	-------------

Clasificación agrologica	Valoración clasif. agr.
--------------------------	-------------------------

Limitaciones severas	Favorable
----------------------	-----------

Valorac. Zonas protección de embalses	Valorac. Hidrografía	Valorac. Zonas Inundables
NA	NA	NA

INFRAESTRUCTURAS

Afección APyAV	<input type="checkbox"/>	Afección cercanías	<input type="checkbox"/>
Afección AVE	<input type="checkbox"/>	Afección DVYU	<input type="checkbox"/>
Afección Barajas	<input type="checkbox"/>	Afección Edificacioness	<input type="checkbox"/>
Afección Campo Real	<input type="checkbox"/>	Afección Gasoductos	<input type="checkbox"/>
Afección Canalizaciones de Agua	<input type="checkbox"/>	Afección Getafe	<input type="checkbox"/>
Afección Carreteras	<input type="checkbox"/>	Afección Oleoductos	<input type="checkbox"/>

MAPA

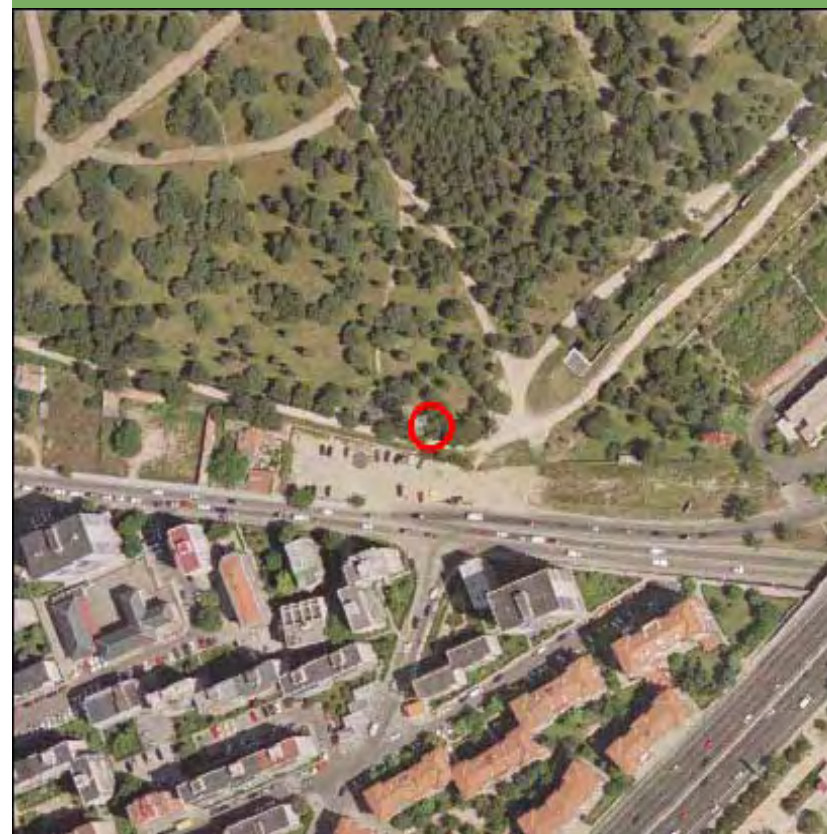

Nombre de la línea	Apoyo	Potencia (KW)	Coordenada X	Coordenada Y
POZUELO-MELANCOLICOS	10121	132	435190,84	4472742,7

MEDIO NATURAL

	Zonificación	Valoración
<input type="checkbox"/> Afeccion Parque Regional de la Cuenca Alta del Manzanares		NA
<input type="checkbox"/> Afeccion Parque Regional del curso medio del rio Guadarrama y su entorno		NA
<input type="checkbox"/> Afeccion al Parque regional en torno a los ejes de los cursos bajos de los ríos Manzanares y Jarama		NA

Afección LIC	Valoración LIC
	NA

Afección ZEPA	Valoración ZEPA
	NA

Código Hábitats	Valoración Hábitats
	NA

Afección IBAs	Valoración IBAs
	NA

Valoración Montes preservados	NA	Valoración Montes Utilidad Publica	NA
-------------------------------	----	------------------------------------	----

Tipo de vegetación	Valoración vegetación
--------------------	-----------------------

Mezcla de encina y coníferas	Restringido
------------------------------	-------------

Clasificación agrologica	Valoración clasif. agr.
--------------------------	-------------------------

Limitaciones severas	Favorable
----------------------	-----------

Valorac. Zonas protección de embalses	Valorac. Hidrografía	Valorac. Zonas Inundables
NA	NA	NA

INFRAESTRUCTURAS

Afección APyAV	<input type="checkbox"/>	Afección cercanías	<input type="checkbox"/>
Afección AVE	<input type="checkbox"/>	Afección DVYU	<input type="checkbox"/>
Afección Barajas	<input type="checkbox"/>	Afección Edificacioness	<input type="checkbox"/>
Afección Campo Real	<input type="checkbox"/>	Afección Gasoductos	<input type="checkbox"/>
Afección Canalizaciones de Agua	<input type="checkbox"/>	Afección Getafe	<input type="checkbox"/>
Afección Carreteras	<input type="checkbox"/>	Afección Oleoductos	<input type="checkbox"/>

MAPA

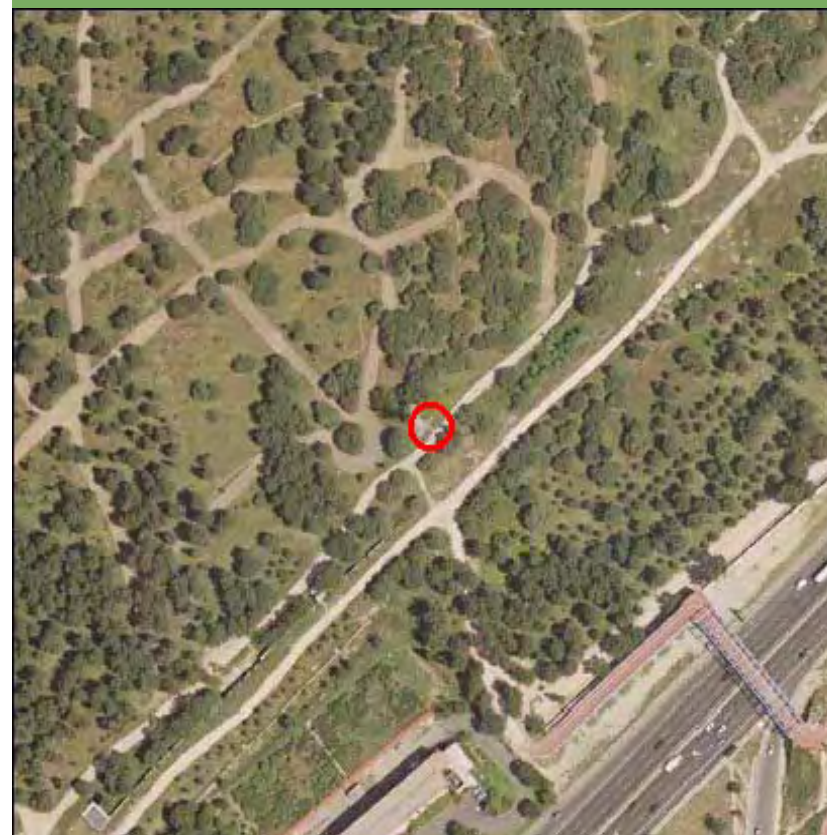

Nombre de la línea	Apoyo	Potencia (KW)	Coordenada X	Coordenada Y
POZUELO-MELANCOLICOS	10122	132	435385,53	4472659,04

MEDIO NATURAL

	Zonificación	Valoración
<input type="checkbox"/> Afeccion Parque Regional de la Cuenca Alta del Manzanares		NA
<input type="checkbox"/> Afeccion Parque Regional del curso medio del rio Guadarrama y su entorno		NA
<input type="checkbox"/> Afeccion al Parque regional en torno a los ejes de los cursos bajos de los ríos Manzanares y Jarama		NA

Afección LIC	Valoración LIC
	NA

Afección ZEPA	Valoración ZEPA
	NA

Código Hábitats	Valoración Hábitats
	NA

Afección IBAs	Valoración IBAs
	NA

Valoración Montes preservados	NA	Valoración Montes Utilidad Publica	NA
-------------------------------	----	------------------------------------	----

Tipo de vegetación	Valoración vegetación
--------------------	-----------------------

Zona urbanizada	Favorable
-----------------	-----------

Clasificación agrologica	Valoración clasif. agr.
--------------------------	-------------------------

Limitaciones severas	Favorable
----------------------	-----------

Valorac. Zonas protección de embalses	Valorac. Hidrografía	Valorac. Zonas Inundables
NA	NA	NA

INFRAESTRUCTURAS

Afección APyAV	<input type="checkbox"/>	Afección cercanías	<input type="checkbox"/>
Afección AVE	<input type="checkbox"/>	Afección DVYU	<input type="checkbox"/>
Afección Barajas	<input type="checkbox"/>	Afección Edificacioness	<input type="checkbox"/>
Afección Campo Real	<input type="checkbox"/>	Afección Gasoductos	<input type="checkbox"/>
Afección Canalizaciones de Agua	<input type="checkbox"/>	Afección Getafe	<input type="checkbox"/>
Afección Carreteras	<input type="checkbox"/>	Afección Oleoductos	<input type="checkbox"/>

MAPA



Nombre de la línea	Apoyo	Potencia (KW)	Coordenada X	Coordenada Y
POZUELO-MELANCOLICOS	10123	132	435459,6	4472586,18

MEDIO NATURAL

	Zonificación	Valoración
<input type="checkbox"/> Afección Parque Regional de la Cuenca Alta del Manzanares		NA
<input type="checkbox"/> Afección Parque Regional del curso medio del río Guadarrama y su entorno		NA
<input type="checkbox"/> Afección al Parque regional en torno a los ejes de los cursos bajos de los ríos Manzanares y Jarama		NA

Afección LIC	Valoración LIC
	NA

Afección ZEPA	Valoración ZEPA
	NA

Código Hábitats	Valoración Hábitats
	NA

Afección IBAs	Valoración IBAs
	NA

Valoración Montes preservados	NA	Valoración Montes Utilidad Publica	NA
-------------------------------	----	------------------------------------	----

Tipo de vegetación	Valoración vegetación
--------------------	-----------------------

Zona urbanizada	Favorable
-----------------	-----------

Clasificación agrologica	Valoración clasif. agr.
--------------------------	-------------------------

Limitaciones severas	Favorable
----------------------	-----------

Valorac. Zonas protección de embalses	Valorac. Hidrografía	Valorac. Zonas Inundables
NA	NA	NA

INFRAESTRUCTURAS

Afección APyAV	<input type="checkbox"/>	Afección cercanías	<input type="checkbox"/>
Afección AVE	<input type="checkbox"/>	Afección DVYU	<input type="checkbox"/>
Afección Barajas	<input type="checkbox"/>	Afección Edificacioness	<input type="checkbox"/>
Afección Campo Real	<input type="checkbox"/>	Afección Gasoductos	<input type="checkbox"/>
Afección Canalizaciones de Agua	<input type="checkbox"/>	Afección Getafe	<input type="checkbox"/>
Afección Carreteras	<input type="checkbox"/>	Afección Oleoductos	<input type="checkbox"/>

MAPA



Nombre de la línea	Apoyo	Potencia (KW)	Coordenada X	Coordenada Y
POZUELO-MELANCOLICOS	10124	132	435646,83	4472535,59

MEDIO NATURAL

	Zonificación	Valoración
<input type="checkbox"/> Afección Parque Regional de la Cuenca Alta del Manzanares		NA
<input type="checkbox"/> Afección Parque Regional del curso medio del río Guadarrama y su entorno		NA
<input type="checkbox"/> Afección al Parque regional en torno a los ejes de los cursos bajos de los ríos Manzanares y Jarama		NA
Afección LIC		Valoración LIC NA
Afección ZEPA		Valoración ZEPA NA
Código Hábitats		Valoración Hábitats NA
Afección IBAs		Valoración IBAs NA
Valoración Montes preservados	NA	Valoración Montes Utilidad Publica
		NA
Tipo de vegetación		Valoración vegetación
Zona urbanizada		Favorable
Clasificación agrologica		Valoración clasif. agr.
Limitaciones severas		Favorable
Valorac. Zonas protección de embalses	Valorac. Hidrografía	Valorac. Zonas Inundables
NA	NA	NA

INFRAESTRUCTURAS

Afección APyAV	<input type="checkbox"/>	Afección cercanías	<input type="checkbox"/>
Afección AVE	<input type="checkbox"/>	Afección DVYU	<input type="checkbox"/>
Afección Barajas	<input type="checkbox"/>	Afección Edificacioness	<input type="checkbox"/>
Afección Campo Real	<input type="checkbox"/>	Afección Gasoductos	<input type="checkbox"/>
Afección Canalizaciones de Agua	<input type="checkbox"/>	Afección Getafe	<input type="checkbox"/>
Afección Carreteras	<input type="checkbox"/>	Afección Oleoductos	<input type="checkbox"/>

MAPA

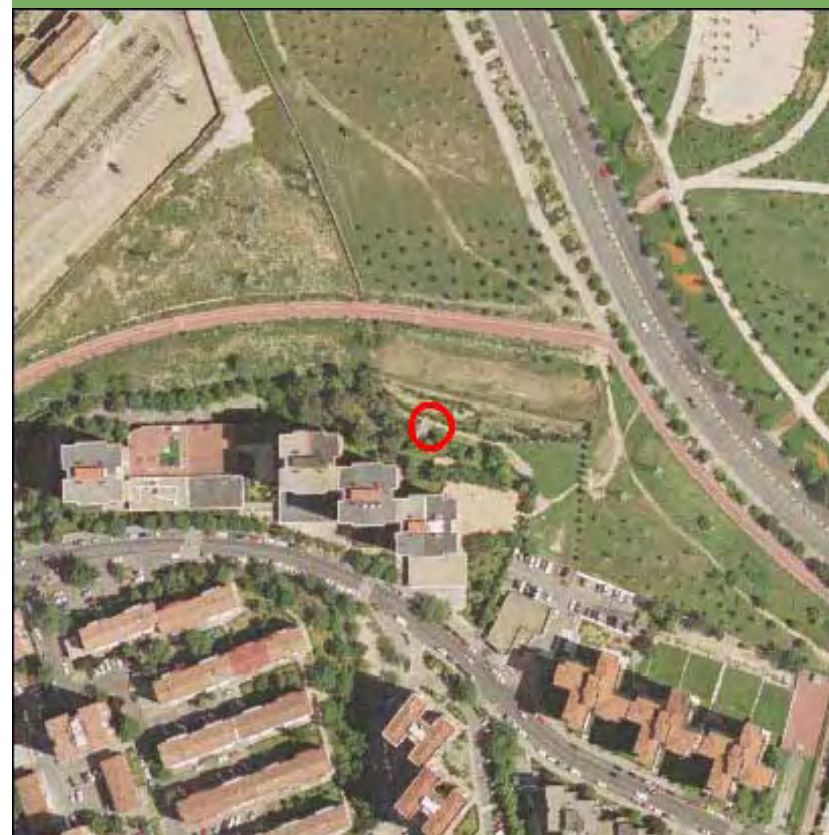

Nombre de la línea	Apoyo	Potencia (KW)	Coordenada X	Coordenada Y
POZUELO-MELANCOLICOS	10125	132	435730,82	4472462,3

MEDIO NATURAL

	Zonificación	Valoración
<input type="checkbox"/> Afección Parque Regional de la Cuenca Alta del Manzanares		NA
<input type="checkbox"/> Afección Parque Regional del curso medio del río Guadarrama y su entorno		NA
<input type="checkbox"/> Afección al Parque regional en torno a los ejes de los cursos bajos de los ríos Manzanares y Jarama		NA
Afección LIC		Valoración LIC NA
Afección ZEPA		Valoración ZEPA NA
Código Hábitats		Valoración Hábitats NA
Afección IBAs		Valoración IBAs NA
Valoración Montes preservados	NA	Valoración Montes Utilidad Publica
		NA
Tipo de vegetación		Valoración vegetación
Zona urbanizada		Favorable
Clasificación agrologica		Valoración clasif. agr. NA
Valorac. Zonas protección de embalses	Valorac. Hidrografía	Valorac. Zonas Inundables
NA	NA	NA

INFRAESTRUCTURAS

Afección APyAV	<input type="checkbox"/>	Afección cercanías	<input type="checkbox"/>
Afección AVE	<input type="checkbox"/>	Afección DVYU	<input type="checkbox"/>
Afección Barajas	<input type="checkbox"/>	Afección Edificacioness	<input type="checkbox"/>
Afección Campo Real	<input type="checkbox"/>	Afección Gasoductos	<input type="checkbox"/>
Afección Canalizaciones de Agua	<input type="checkbox"/>	Afección Getafe	<input type="checkbox"/>
Afección Carreteras	<input type="checkbox"/>	Afección Oleoductos	<input type="checkbox"/>

MAPA

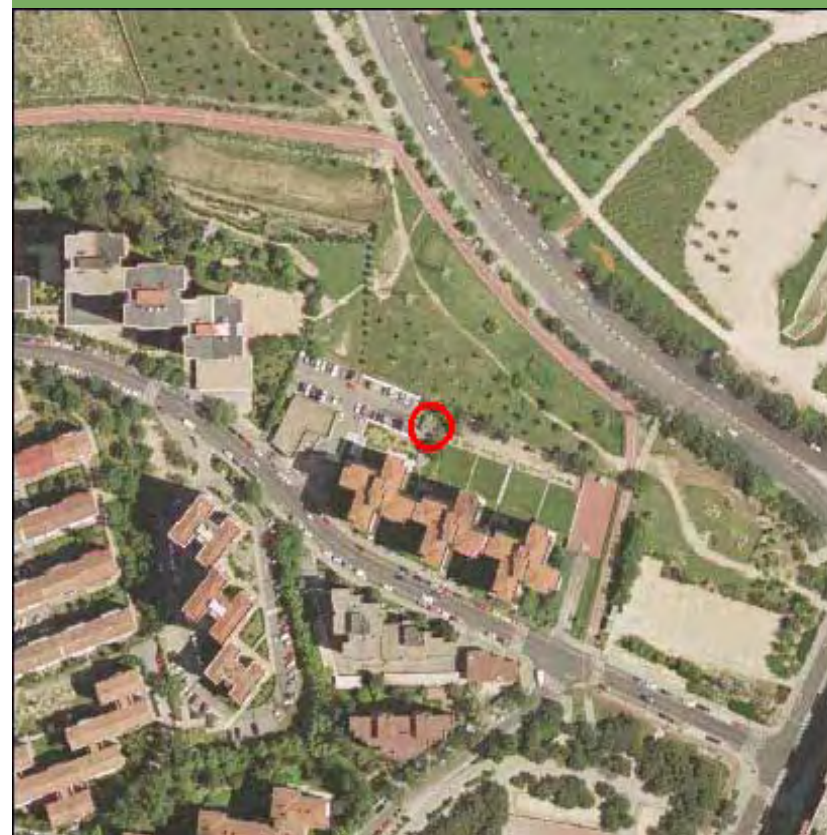

Nombre de la línea	Apoyo	Potencia (KW)	Coordenada X	Coordenada Y
POZUELO-MELANCOLICOS	10126	132	435920,94	4472413,03

MEDIO NATURAL

	Zonificación	Valoración
<input type="checkbox"/> Afección Parque Regional de la Cuenca Alta del Manzanares		NA
<input type="checkbox"/> Afección Parque Regional del curso medio del río Guadarrama y su entorno		NA
<input type="checkbox"/> Afección al Parque regional en torno a los ejes de los cursos bajos de los ríos Manzanares y Jarama		NA

Afección LIC	Valoración LIC
	NA

Afección ZEPA	Valoración ZEPA
	NA

Código Hábitats	Valoración Hábitats
	NA

Afección IBAs	Valoración IBAs
	NA

Valoración Montes preservados	NA	Valoración Montes Utilidad Publica	NA
-------------------------------	----	------------------------------------	----

Tipo de vegetación	Valoración vegetación
--------------------	-----------------------

Zona urbanizada	Favorable
-----------------	-----------

Clasificación agrologica	Valoración clasif. agr.
--------------------------	-------------------------

Limitaciones severas	Favorable
----------------------	-----------

Valorac. Zonas protección de embalses	Valorac. Hidrografía	Valorac. Zonas Inundables
NA	NA	NA

INFRAESTRUCTURAS

Afección APyAV	<input type="checkbox"/>	Afección cercanías	<input checked="" type="checkbox"/>
Afección AVE	<input type="checkbox"/>	Afección DVYU	<input type="checkbox"/>
Afección Barajas	<input type="checkbox"/>	Afección Edificacioness	<input type="checkbox"/>
Afección Campo Real	<input type="checkbox"/>	Afección Gasoductos	<input type="checkbox"/>
Afección Canalizaciones de Agua	<input type="checkbox"/>	Afección Getafe	<input type="checkbox"/>
Afección Carreteras	<input type="checkbox"/>	Afección Oleoductos	<input type="checkbox"/>

MAPA

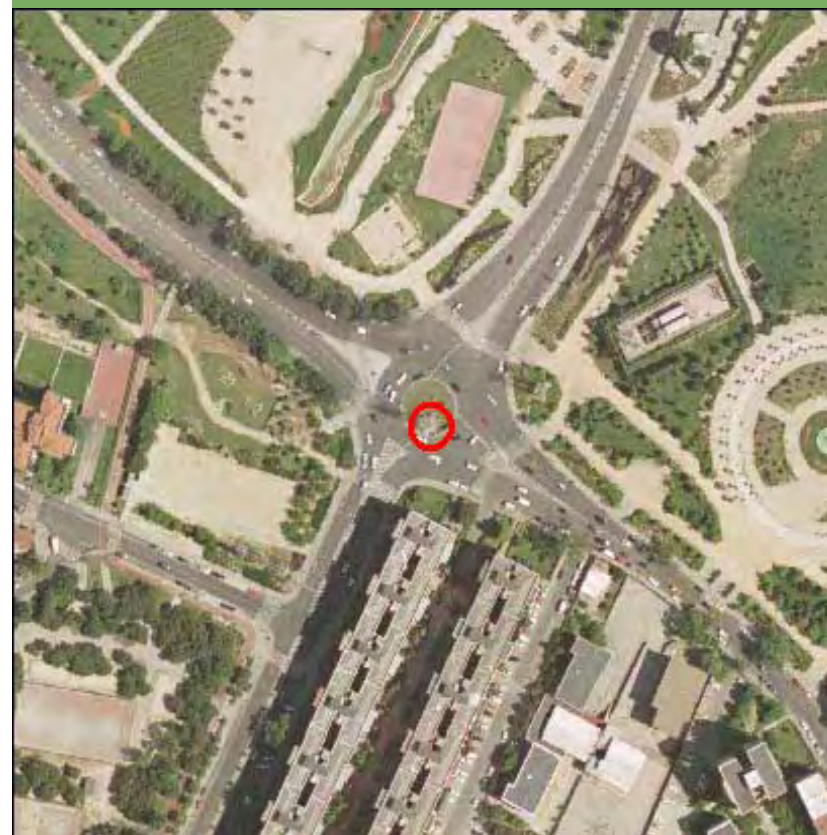

Nombre de la línea	Apoyo	Potencia (KW)	Coordenada X	Coordenada Y
POZUELO-MELANCOLICOS	10126	132	435920,94	4472413,03

MEDIO NATURAL

	Zonificación	Valoración
<input type="checkbox"/> Afeccion Parque Regional de la Cuenca Alta del Manzanares		NA
<input type="checkbox"/> Afeccion Parque Regional del curso medio del rio Guadarrama y su entorno		NA
<input type="checkbox"/> Afeccion al Parque regional en torno a los ejes de los cursos bajos de los ríos Manzanares y Jarama		NA

Afección LIC	Valoración LIC
	NA

Afección ZEPA	Valoración ZEPA
	NA

Código Hábitats	Valoración Hábitats
	NA

Afección IBAs	Valoración IBAs
	NA

Valoración Montes preservados	NA	Valoración Montes Utilidad Publica	NA
-------------------------------	----	------------------------------------	----

Tipo de vegetación	Valoración vegetación
--------------------	-----------------------

Zona urbanizada	Favorable
-----------------	-----------

Clasificación agrologica	Valoración clasif. agr.
--------------------------	-------------------------

Limitaciones severas	Favorable
----------------------	-----------

Valorac. Zonas protección de embalses	Valorac. Hidrografía	Valorac. Zonas Inundables
NA	NA	NA

INFRAESTRUCTURAS

Afección APyAV	<input type="checkbox"/>	Afección cercanías	<input checked="" type="checkbox"/>
Afección AVE	<input type="checkbox"/>	Afección DVYU	<input type="checkbox"/>
Afección Barajas	<input type="checkbox"/>	Afección Edificacioness	<input type="checkbox"/>
Afección Campo Real	<input type="checkbox"/>	Afección Gasoductos	<input type="checkbox"/>
Afección Canalizaciones de Agua	<input type="checkbox"/>	Afección Getafe	<input type="checkbox"/>
Afección Carreteras	<input type="checkbox"/>	Afección Oleoductos	<input type="checkbox"/>

MAPA

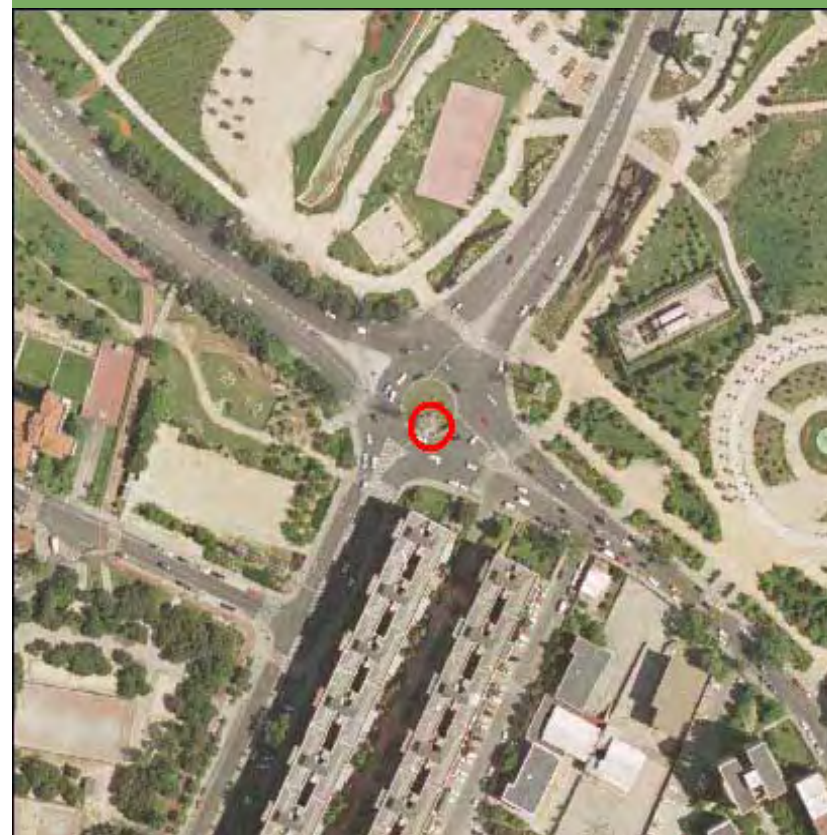

Nombre de la línea	Apoyo	Potencia (KW)	Coordenada X	Coordenada Y
POZUELO-MELANCOLICOS	10127	132	436101,99	4472364,44

MEDIO NATURAL

	Zonificación	Valoración
<input type="checkbox"/> Afección Parque Regional de la Cuenca Alta del Manzanares		NA
<input type="checkbox"/> Afección Parque Regional del curso medio del río Guadarrama y su entorno		NA
<input type="checkbox"/> Afección al Parque regional en torno a los ejes de los cursos bajos de los ríos Manzanares y Jarama		NA

Afección LIC	Valoración LIC
	NA

Afección ZEPA	Valoración ZEPA
	NA

Código Hábitats	Valoración Hábitats
	NA

Afección IBAs	Valoración IBAs
	NA

Valoración Montes preservados	NA	Valoración Montes Utilidad Pública	NA
-------------------------------	----	------------------------------------	----

Tipo de vegetación	Valoración vegetación
--------------------	-----------------------

Zona urbanizada	Favorable
-----------------	-----------

Clasificación agrologica	Valoración clasif. agr.
--------------------------	-------------------------

Limitaciones severas	Favorable
----------------------	-----------

Valorac. Zonas protección de embalses	Valorac. Hidrografía	Valorac. Zonas Inundables
NA	NA	NA

INFRAESTRUCTURAS

Afección APyAV	<input type="checkbox"/>	Afección cercanías	<input type="checkbox"/>
Afección AVE	<input type="checkbox"/>	Afección DVYU	<input type="checkbox"/>
Afección Barajas	<input type="checkbox"/>	Afección Edificacioness	<input type="checkbox"/>
Afección Campo Real	<input type="checkbox"/>	Afección Gasoductos	<input type="checkbox"/>
Afección Canalizaciones de Agua	<input type="checkbox"/>	Afección Getafe	<input type="checkbox"/>
Afección Carreteras	<input type="checkbox"/>	Afección Oleoductos	<input type="checkbox"/>

MAPA

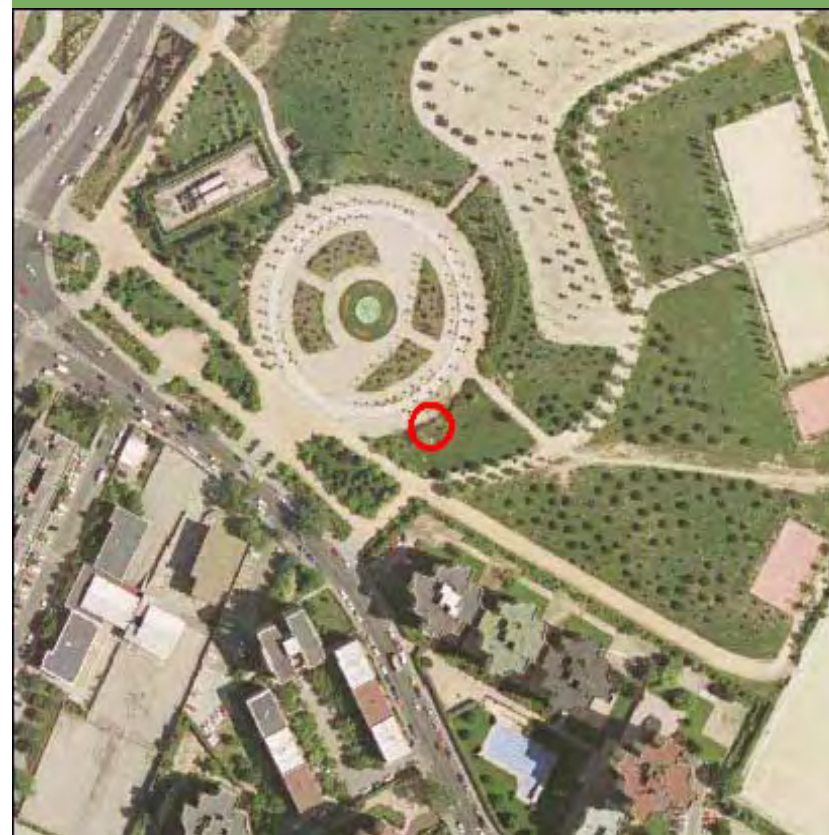

Nombre de la línea	Apoyo	Potencia (KW)	Coordenada X	Coordenada Y
POZUELO-MELANCOLICOS	10128	132	436323,52	4472339,46

MEDIO NATURAL

	Zonificación	Valoración
<input type="checkbox"/> Afeccion Parque Regional de la Cuenca Alta del Manzanares		NA
<input type="checkbox"/> Afeccion Parque Regional del curso medio del rio Guadarrama y su entorno		NA
<input type="checkbox"/> Afeccion al Parque regional en torno a los ejes de los cursos bajos de los ríos Manzanares y Jarama		NA

Afección LIC	Valoración LIC
	NA

Afección ZEPA	Valoración ZEPA
	NA

Código Hábitats	Valoración Hábitats
	NA

Afección IBAs	Valoración IBAs
	NA

Valoración Montes preservados	NA	Valoración Montes Utilidad Publica	NA
-------------------------------	----	------------------------------------	----

Tipo de vegetación	Valoración vegetación
--------------------	-----------------------

Zona urbanizada	Favorable
-----------------	-----------

Clasificación agrologica	Valoración clasif. agr.
--------------------------	-------------------------

Limitaciones severas	Favorable
----------------------	-----------

Valorac. Zonas protección de embalses	Valorac. Hidrografía	Valorac. Zonas Inundables
NA	NA	NA

INFRAESTRUCTURAS

Afección APyAV	<input type="checkbox"/>	Afección cercanías	<input type="checkbox"/>
Afección AVE	<input type="checkbox"/>	Afección DVYU	<input type="checkbox"/>
Afección Barajas	<input type="checkbox"/>	Afección Edificacioness	<input type="checkbox"/>
Afección Campo Real	<input type="checkbox"/>	Afección Gasoductos	<input type="checkbox"/>
Afección Canalizaciones de Agua	<input type="checkbox"/>	Afección Getafe	<input type="checkbox"/>
Afección Carreteras	<input type="checkbox"/>	Afección Oleoductos	<input type="checkbox"/>

MAPA

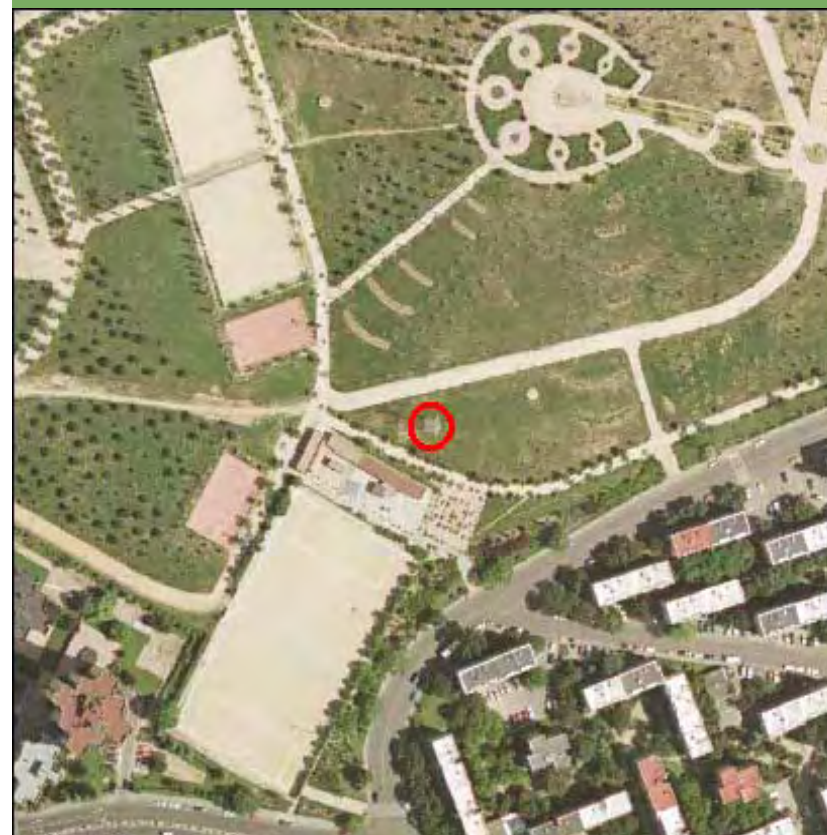

Nombre de la línea	Apoyo	Potencia (KW)	Coordenada X	Coordenada Y
POZUELO-MELANCOLICOS	10129	132	436433,5	4472332,9

MEDIO NATURAL

	Zonificación	Valoración
<input type="checkbox"/> Afección Parque Regional de la Cuenca Alta del Manzanares		NA
<input type="checkbox"/> Afección Parque Regional del curso medio del río Guadarrama y su entorno		NA
<input type="checkbox"/> Afección al Parque regional en torno a los ejes de los cursos bajos de los ríos Manzanares y Jarama		NA

Afección LIC	Valoración LIC
	NA

Afección ZEPA	Valoración ZEPA
	NA

Código Hábitats	Valoración Hábitats
	NA

Afección IBAs	Valoración IBAs
	NA

Valoración Montes preservados	NA	Valoración Montes Utilidad Publica	NA
-------------------------------	----	------------------------------------	----

Tipo de vegetación	Valoración vegetación
--------------------	-----------------------

Zona urbanizada	Favorable
-----------------	-----------

Clasificación agrologica	Valoración clasif. agr.
--------------------------	-------------------------

Limitaciones severas	Favorable
----------------------	-----------

Valorac. Zonas protección de embalses	Valorac. Hidrografía	Valorac. Zonas Inundables
NA	NA	NA

INFRAESTRUCTURAS

Afección APyAV	<input type="checkbox"/>	Afección cercanías	<input type="checkbox"/>
Afección AVE	<input type="checkbox"/>	Afección DVYU	<input type="checkbox"/>
Afección Barajas	<input type="checkbox"/>	Afección Edificacioness	<input type="checkbox"/>
Afección Campo Real	<input type="checkbox"/>	Afección Gasoductos	<input type="checkbox"/>
Afección Canalizaciones de Agua	<input type="checkbox"/>	Afección Getafe	<input type="checkbox"/>
Afección Carreteras	<input type="checkbox"/>	Afección Oleoductos	<input type="checkbox"/>

MAPA



Nombre de la línea	Apoyo	Potencia (KW)	Coordenada X	Coordenada Y
POZUELO-MELANCOLICOS	10130	132	436671,99	4472388,41

MEDIO NATURAL

	Zonificación	Valoración
<input type="checkbox"/> Afección Parque Regional de la Cuenca Alta del Manzanares		NA
<input type="checkbox"/> Afección Parque Regional del curso medio del río Guadarrama y su entorno		NA
<input type="checkbox"/> Afección al Parque regional en torno a los ejes de los cursos bajos de los ríos Manzanares y Jarama		NA

Afección LIC	Valoración LIC
	NA

Afección ZEPA	Valoración ZEPA
	NA

Código Hábitats	Valoración Hábitats
	NA

Afección IBAs	Valoración IBAs
	NA

Valoración Montes preservados	NA	Valoración Montes Utilidad Publica	NA
-------------------------------	----	------------------------------------	----

Tipo de vegetación	Valoración vegetación
--------------------	-----------------------

Zona urbanizada	Favorable
-----------------	-----------

Clasificación agrologica	Valoración clasif. agr.
	NA

Valorac. Zonas protección de embalses	Valorac. Hidrografía	Valorac. Zonas Inundables
NA	NA	NA

INFRAESTRUCTURAS

Afección APyAV	<input type="checkbox"/>	Afección cercanías	<input type="checkbox"/>
Afección AVE	<input type="checkbox"/>	Afección DVYU	<input type="checkbox"/>
Afección Barajas	<input type="checkbox"/>	Afección Edificacioness	<input type="checkbox"/>
Afección Campo Real	<input type="checkbox"/>	Afección Gasoductos	<input type="checkbox"/>
Afección Canalizaciones de Agua	<input type="checkbox"/>	Afección Getafe	<input type="checkbox"/>
Afección Carreteras	<input type="checkbox"/>	Afección Oleoductos	<input type="checkbox"/>

MAPA

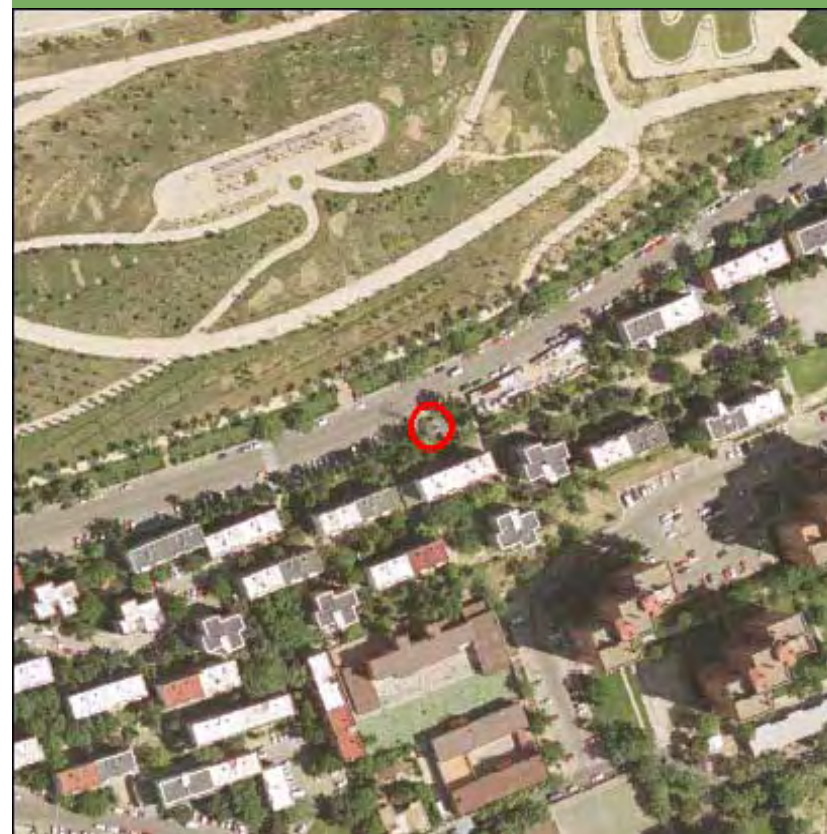

Nombre de la línea	Apoyo	Potencia (KW)	Coordenada X	Coordenada Y
POZUELO-MELANCOLICOS	10131	132	436883,38	4472437,62

MEDIO NATURAL

	Zonificación	Valoración
<input type="checkbox"/> Afeccion Parque Regional de la Cuenca Alta del Manzanares		NA
<input type="checkbox"/> Afeccion Parque Regional del curso medio del rio Guadarrama y su entorno		NA
<input type="checkbox"/> Afeccion al Parque regional en torno a los ejes de los cursos bajos de los ríos Manzanares y Jarama		NA

Afección LIC	Valoración LIC
	NA

Afección ZEPA	Valoración ZEPA
	NA

Código Hábitats	Valoración Hábitats
	NA

Afección IBAs	Valoración IBAs
	NA

Valoración Montes preservados	NA	Valoración Montes Utilidad Publica	NA
-------------------------------	----	------------------------------------	----

Tipo de vegetación	Valoración vegetación
--------------------	-----------------------

Zona urbanizada	Favorable
-----------------	-----------

Clasificación agrologica	Valoración clasif. agr.
	NA

Valorac. Zonas protección de embalses	Valorac. Hidrografía	Valorac. Zonas Inundables
NA	NA	NA

INFRAESTRUCTURAS

Afección APyAV	<input type="checkbox"/>	Afección cercanías	<input type="checkbox"/>
Afección AVE	<input type="checkbox"/>	Afección DVYU	<input type="checkbox"/>
Afección Barajas	<input type="checkbox"/>	Afección Edificacioness	<input checked="" type="checkbox"/>
Afección Campo Real	<input type="checkbox"/>	Afección Gasoductos	<input type="checkbox"/>
Afección Canalizaciones de Agua	<input type="checkbox"/>	Afección Getafe	<input type="checkbox"/>
Afección Carreteras	<input type="checkbox"/>	Afección Oleoductos	<input type="checkbox"/>

MAPA



Nombre de la línea	Apoyo	Potencia (KW)	Coordenada X	Coordenada Y
POZUELO-MELANCOLICOS	10132	132	437140,76	4472497,54

MEDIO NATURAL

	Zonificación	Valoración
<input type="checkbox"/> Afección Parque Regional de la Cuenca Alta del Manzanares		NA
<input type="checkbox"/> Afección Parque Regional del curso medio del río Guadarrama y su entorno		NA
<input type="checkbox"/> Afección al Parque regional en torno a los ejes de los cursos bajos de los ríos Manzanares y Jarama		NA

Afección LIC	Valoración LIC
	NA

Afección ZEPA	Valoración ZEPA
	NA

Código Hábitats	Valoración Hábitats
	NA

Afección IBAs	Valoración IBAs
	NA

Valoración Montes preservados	NA	Valoración Montes Utilidad Publica	NA
-------------------------------	----	------------------------------------	----

Tipo de vegetación	Valoración vegetación
--------------------	-----------------------

Zona urbanizada	Favorable
-----------------	-----------

Clasificación agrologica	Valoración clasif. agr.
--------------------------	-------------------------

Limitaciones severas	Favorable
----------------------	-----------

Valorac. Zonas protección de embalses	Valorac. Hidrografía	Valorac. Zonas Inundables
NA	NA	NA

INFRAESTRUCTURAS

Afección APyAV	<input type="checkbox"/>	Afección cercanías	<input type="checkbox"/>
Afección AVE	<input type="checkbox"/>	Afección DVYU	<input type="checkbox"/>
Afección Barajas	<input type="checkbox"/>	Afección Edificacioness	<input type="checkbox"/>
Afección Campo Real	<input type="checkbox"/>	Afección Gasoductos	<input type="checkbox"/>
Afección Canalizaciones de Agua	<input type="checkbox"/>	Afección Getafe	<input type="checkbox"/>
Afección Carreteras	<input type="checkbox"/>	Afección Oleoductos	<input type="checkbox"/>

MAPA



Nombre de la línea	Apoyo	Potencia (KW)	Coordenada X	Coordenada Y
POZUELO-MELANCOLICOS	10133	132	437310,77	4472577,93

MEDIO NATURAL

	Zonificación	Valoración
<input type="checkbox"/> Afección Parque Regional de la Cuenca Alta del Manzanares		NA
<input type="checkbox"/> Afección Parque Regional del curso medio del río Guadarrama y su entorno		NA
<input type="checkbox"/> Afección al Parque regional en torno a los ejes de los cursos bajos de los ríos Manzanares y Jarama		NA
Afección LIC		Valoración LIC NA
Afección ZEPA		Valoración ZEPA NA
Código Hábitats		Valoración Hábitats NA
Afección IBAs		Valoración IBAs NA
Valoración Montes preservados	NA	Valoración Montes Utilidad Publica
		NA
Tipo de vegetación		Valoración vegetación
Zona urbanizada		Favorable
Clasificación agrologica		Valoración clasif. agr.
Limitaciones severas		Favorable
Valorac. Zonas protección de embalses	Valorac. Hidrografía	Valorac. Zonas Inundables
NA	NA	NA

INFRAESTRUCTURAS

Afección APyAV	<input type="checkbox"/>	Afección cercanías	<input checked="" type="checkbox"/>
Afección AVE	<input type="checkbox"/>	Afección DVYU	<input type="checkbox"/>
Afección Barajas	<input type="checkbox"/>	Afección Edificacioness	<input type="checkbox"/>
Afección Campo Real	<input type="checkbox"/>	Afección Gasoductos	<input type="checkbox"/>
Afección Canalizaciones de Agua	<input type="checkbox"/>	Afección Getafe	<input type="checkbox"/>
Afección Carreteras	<input type="checkbox"/>	Afección Oleoductos	<input type="checkbox"/>

MAPA



Nombre de la línea	Apoyo	Potencia (KW)	Coordenada X	Coordenada Y
POZUELO-MELANCOLICOS	10134	132	437574,82	4472679,23

MEDIO NATURAL

	Zonificación	Valoración
<input type="checkbox"/> Afección Parque Regional de la Cuenca Alta del Manzanares		NA
<input type="checkbox"/> Afección Parque Regional del curso medio del río Guadarrama y su entorno		NA
<input type="checkbox"/> Afección al Parque regional en torno a los ejes de los cursos bajos de los ríos Manzanares y Jarama		NA

Afección LIC	Valoración LIC
	NA

Afección ZEPA	Valoración ZEPA
	NA

Código Hábitats	Valoración Hábitats
	NA

Afección IBAs	Valoración IBAs
	NA

Valoración Montes preservados	NA	Valoración Montes Utilidad Publica	NA
-------------------------------	----	------------------------------------	----

Tipo de vegetación	Valoración vegetación
--------------------	-----------------------

Zona urbanizada	Favorable
-----------------	-----------

Clasificación agrologica	Valoración clasif. agr.
--------------------------	-------------------------

Limitaciones severas	Favorable
----------------------	-----------

Valorac. Zonas protección de embalses	Valorac. Hidrografía	Valorac. Zonas Inundables
NA	NA	NA

INFRAESTRUCTURAS

Afección APyAV	<input type="checkbox"/>	Afección cercanías	<input checked="" type="checkbox"/>
Afección AVE	<input type="checkbox"/>	Afección DVYU	<input type="checkbox"/>
Afección Barajas	<input type="checkbox"/>	Afección Edificacioness	<input type="checkbox"/>
Afección Campo Real	<input type="checkbox"/>	Afección Gasoductos	<input type="checkbox"/>
Afección Canalizaciones de Agua	<input type="checkbox"/>	Afección Getafe	<input type="checkbox"/>
Afección Carreteras	<input type="checkbox"/>	Afección Oleoductos	<input type="checkbox"/>

MAPA

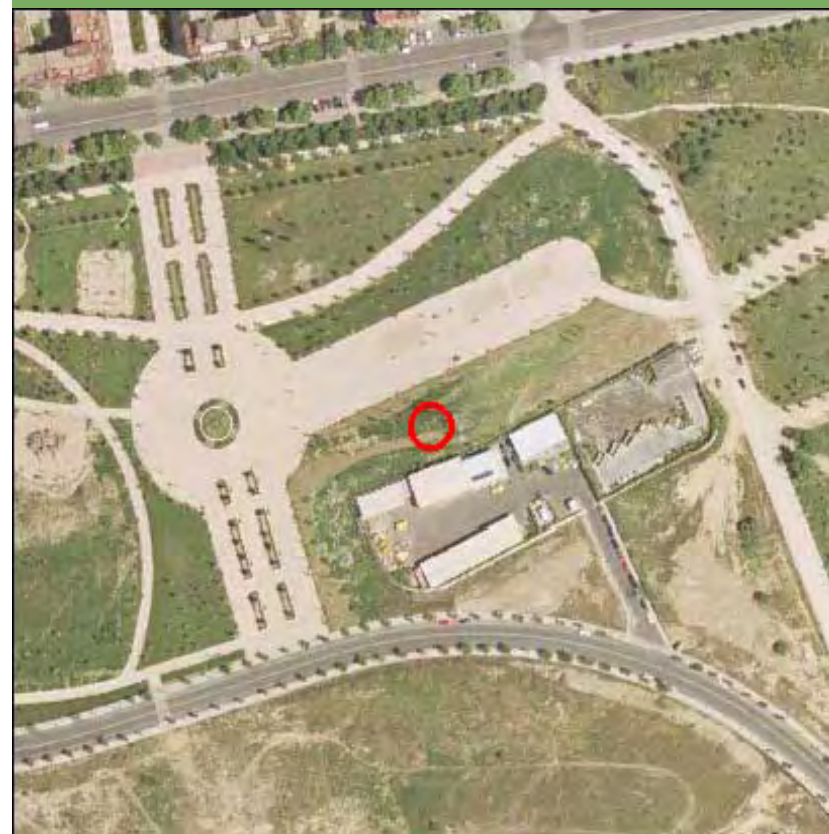

Nombre de la línea	Apoyo	Potencia (KW)	Coordenada X	Coordenada Y
POZUELO-MELANCOLICOS	10135	132	437873,15	4472793,68

MEDIO NATURAL

	Zonificación	Valoración
<input type="checkbox"/> Afección Parque Regional de la Cuenca Alta del Manzanares		NA
<input type="checkbox"/> Afección Parque Regional del curso medio del río Guadarrama y su entorno		NA
<input type="checkbox"/> Afección al Parque regional en torno a los ejes de los cursos bajos de los ríos Manzanares y Jarama		NA

Afección LIC	Valoración LIC
	NA

Afección ZEPA	Valoración ZEPA
	NA

Código Hábitats	Valoración Hábitats
	NA

Afección IBAs	Valoración IBAs
	NA

Valoración Montes preservados	NA	Valoración Montes Utilidad Publica	NA
-------------------------------	----	------------------------------------	----

Tipo de vegetación	Valoración vegetación
--------------------	-----------------------

Zona urbanizada	Favorable
-----------------	-----------

Clasificación agrologica	Valoración clasif. agr.
	NA

Valorac. Zonas protección de embalses	Valorac. Hidrografía	Valorac. Zonas Inundables
NA	NA	NA

INFRAESTRUCTURAS

Afección APyAV	<input type="checkbox"/>	Afección cercanías	<input type="checkbox"/>
Afección AVE	<input type="checkbox"/>	Afección DVYU	<input type="checkbox"/>
Afección Barajas	<input type="checkbox"/>	Afección Edificacioness	<input type="checkbox"/>
Afección Campo Real	<input type="checkbox"/>	Afección Gasoductos	<input type="checkbox"/>
Afección Canalizaciones de Agua	<input type="checkbox"/>	Afección Getafe	<input type="checkbox"/>
Afección Carreteras	<input type="checkbox"/>	Afección Oleoductos	<input type="checkbox"/>

MAPA

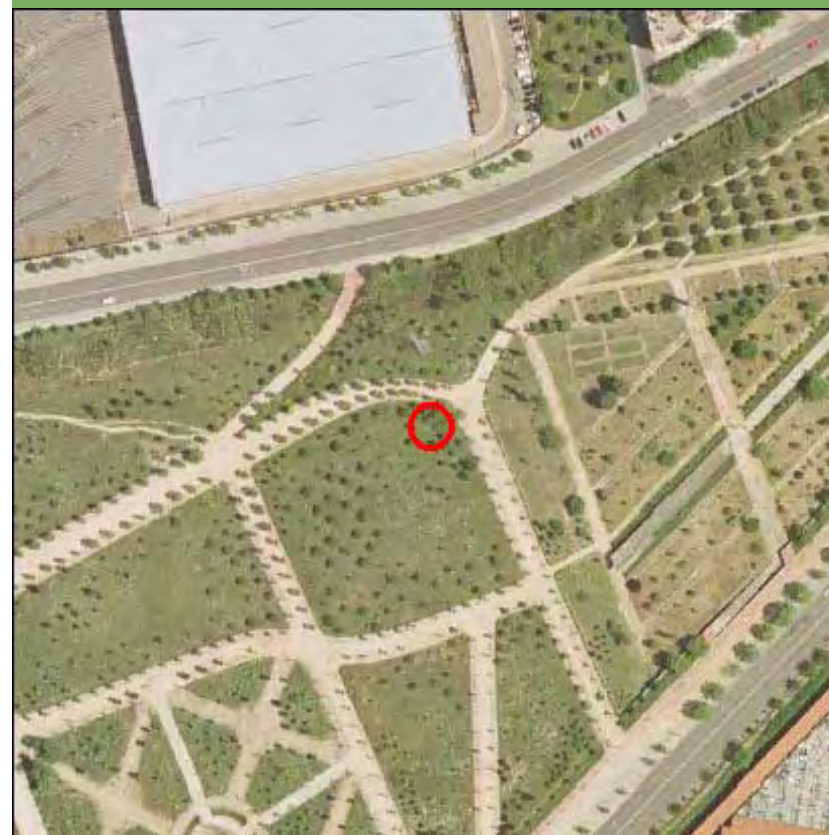

Nombre de la línea	Apoyo	Potencia (KW)	Coordenada X	Coordenada Y
POZUELO-MELANCOLICOS	10136	132	438067,46	4472868,22

MEDIO NATURAL

	Zonificación	Valoración
<input type="checkbox"/> Afeccion Parque Regional de la Cuenca Alta del Manzanares		NA
<input type="checkbox"/> Afeccion Parque Regional del curso medio del rio Guadarrama y su entorno		NA
<input type="checkbox"/> Afeccion al Parque regional en torno a los ejes de los cursos bajos de los ríos Manzanares y Jarama		NA

Afección LIC	Valoración LIC
	NA

Afección ZEPA	Valoración ZEPA
	NA

Código Hábitats	Valoración Hábitats
	NA

Afección IBAs	Valoración IBAs
	NA

Valoración Montes preservados	NA	Valoración Montes Utilidad Publica	NA
-------------------------------	----	------------------------------------	----

Tipo de vegetación	Valoración vegetación
--------------------	-----------------------

Zona urbanizada	Favorable
-----------------	-----------

Clasificación agrologica	Valoración clasif. agr.
	NA

Valorac. Zonas protección de embalses	Valorac. Hidrografía	Valorac. Zonas Inundables
NA	NA	NA

INFRAESTRUCTURAS

Afección APyAV	<input type="checkbox"/>	Afección cercanías	<input type="checkbox"/>
Afección AVE	<input type="checkbox"/>	Afección DVYU	<input type="checkbox"/>
Afección Barajas	<input type="checkbox"/>	Afección Edificacioness	<input type="checkbox"/>
Afección Campo Real	<input type="checkbox"/>	Afección Gasoductos	<input type="checkbox"/>
Afección Canalizaciones de Agua	<input type="checkbox"/>	Afección Getafe	<input type="checkbox"/>
Afección Carreteras	<input type="checkbox"/>	Afección Oleoductos	<input type="checkbox"/>

MAPA

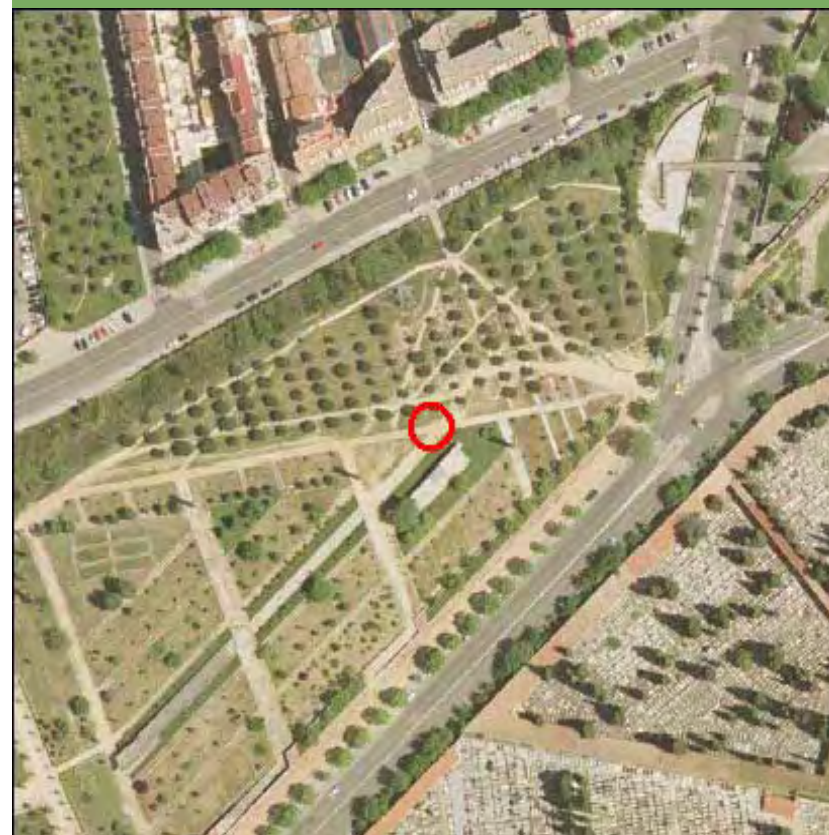

Nombre de la línea	Apoyo	Potencia (KW)	Coordenada X	Coordenada Y
POZUELO-MELANCOLICOS	10137	132	438192	4472916

MEDIO NATURAL

	Zonificación	Valoración
<input type="checkbox"/> Afección Parque Regional de la Cuenca Alta del Manzanares		NA
<input type="checkbox"/> Afección Parque Regional del curso medio del río Guadarrama y su entorno		NA
<input type="checkbox"/> Afección al Parque regional en torno a los ejes de los cursos bajos de los ríos Manzanares y Jarama		NA

Afección LIC	Valoración LIC
	NA

Afección ZEPA	Valoración ZEPA
	NA

Código Hábitats	Valoración Hábitats
	NA

Afección IBAs	Valoración IBAs
	NA

Valoración Montes preservados	NA	Valoración Montes Utilidad Publica	NA
-------------------------------	----	------------------------------------	----

Tipo de vegetación	Valoración vegetación
--------------------	-----------------------

Zona urbanizada	Favorable
-----------------	-----------

Clasificación agrologica	Valoración clasif. agr.
	NA

Valorac. Zonas protección de embalses	Valorac. Hidrografía	Valorac. Zonas Inundables
NA	NA	NA

INFRAESTRUCTURAS

Afección APyAV	<input type="checkbox"/>	Afección cercanías	<input type="checkbox"/>
Afección AVE	<input type="checkbox"/>	Afección DVYU	<input type="checkbox"/>
Afección Barajas	<input type="checkbox"/>	Afección Edificacioness	<input type="checkbox"/>
Afección Campo Real	<input type="checkbox"/>	Afección Gasoductos	<input type="checkbox"/>
Afección Canalizaciones de Agua	<input type="checkbox"/>	Afección Getafe	<input type="checkbox"/>
Afección Carreteras	<input type="checkbox"/>	Afección Oleoductos	<input type="checkbox"/>

MAPA

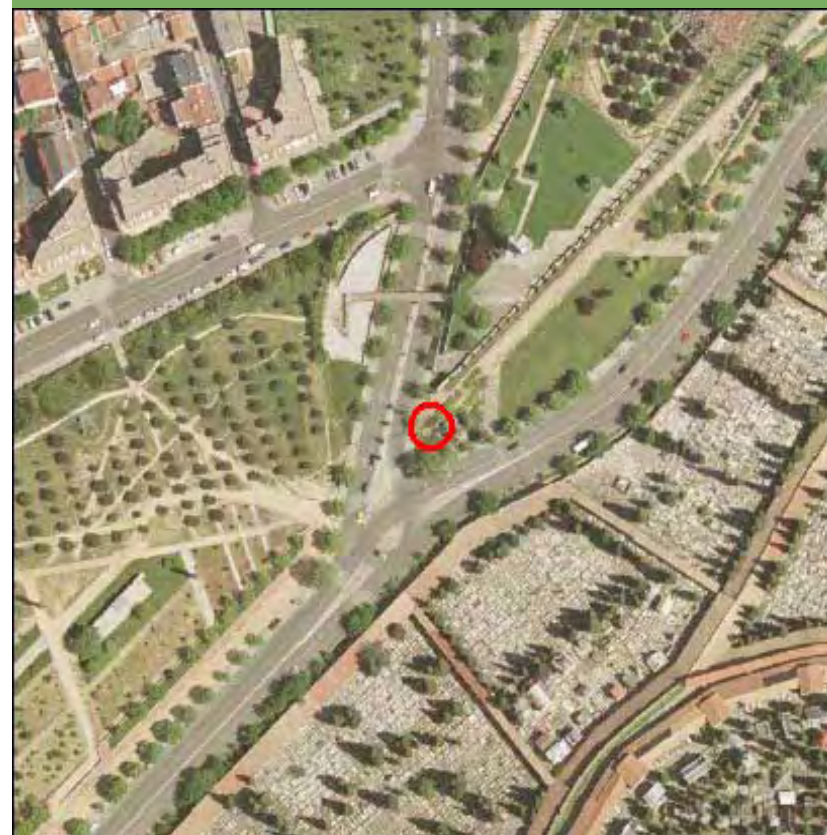

Nombre de la línea	Apoyo	Potencia (KW)	Coordenada X	Coordenada Y
POZUELO-MELANCOLICOS	10138	132	438416,99	4473132,43

MEDIO NATURAL

	Zonificación	Valoración
<input type="checkbox"/> Afección Parque Regional de la Cuenca Alta del Manzanares		NA
<input type="checkbox"/> Afección Parque Regional del curso medio del río Guadarrama y su entorno		NA
<input type="checkbox"/> Afección al Parque regional en torno a los ejes de los cursos bajos de los ríos Manzanares y Jarama		NA

Afección LIC	Valoración LIC
	NA

Afección ZEPA	Valoración ZEPA
	NA

Código Hábitats	Valoración Hábitats
	NA

Afección IBAs	Valoración IBAs
	NA

Valoración Montes preservados	NA	Valoración Montes Utilidad Pública	NA
-------------------------------	----	------------------------------------	----

Tipo de vegetación	Valoración vegetación
--------------------	-----------------------

Zona urbanizada	Favorable
-----------------	-----------

Clasificación agrologica	Valoración clasif. agr.
	NA

Valorac. Zonas protección de embalses	Valorac. Hidrografía	Valorac. Zonas Inundables
NA	NA	NA

INFRAESTRUCTURAS

Afección APyAV	<input type="checkbox"/>	Afección cercanías	<input checked="" type="checkbox"/>
Afección AVE	<input type="checkbox"/>	Afección DVYU	<input type="checkbox"/>
Afección Barajas	<input type="checkbox"/>	Afección Edificacioness	<input type="checkbox"/>
Afección Campo Real	<input type="checkbox"/>	Afección Gasoductos	<input type="checkbox"/>
Afección Canalizaciones de Agua	<input type="checkbox"/>	Afección Getafe	<input type="checkbox"/>
Afección Carreteras	<input type="checkbox"/>	Afección Oleoductos	<input type="checkbox"/>

MAPA



Nombre de la línea	Apoyo	Potencia (KW)	Coordenada X	Coordenada Y
POZUELO-MELANCOLICOS	10139	132	438627,67	4473107,78

MEDIO NATURAL

	Zonificación	Valoración
<input type="checkbox"/> Afeccion Parque Regional de la Cuenca Alta del Manzanares		NA
<input type="checkbox"/> Afeccion Parque Regional del curso medio del rio Guadarrama y su entorno		NA
<input type="checkbox"/> Afeccion al Parque regional en torno a los ejes de los cursos bajos de los ríos Manzanares y Jarama		NA

Afección LIC	Valoración LIC
	NA

Afección ZEPA	Valoración ZEPA
	NA

Código Hábitats	Valoración Hábitats
	NA

Afección IBAs	Valoración IBAs
	NA

Valoración Montes preservados	NA	Valoración Montes Utilidad Publica	NA
-------------------------------	----	------------------------------------	----

Tipo de vegetación	Valoración vegetación
--------------------	-----------------------

Zona urbanizada	Favorable
-----------------	-----------

Clasificación agrologica	Valoración clasif. agr.
	NA

Valorac. Zonas protección de embalses	Valorac. Hidrografía	Valorac. Zonas Inundables
NA	NA	NA

INFRAESTRUCTURAS

Afección APyAV	<input type="checkbox"/>	Afección cercanías	<input type="checkbox"/>
Afección AVE	<input type="checkbox"/>	Afección DVYU	<input type="checkbox"/>
Afección Barajas	<input type="checkbox"/>	Afección Edificacioness	<input type="checkbox"/>
Afección Campo Real	<input type="checkbox"/>	Afección Gasoductos	<input type="checkbox"/>
Afección Canalizaciones de Agua	<input type="checkbox"/>	Afección Getafe	<input type="checkbox"/>
Afección Carreteras	<input type="checkbox"/>	Afección Oleoductos	<input type="checkbox"/>

MAPA

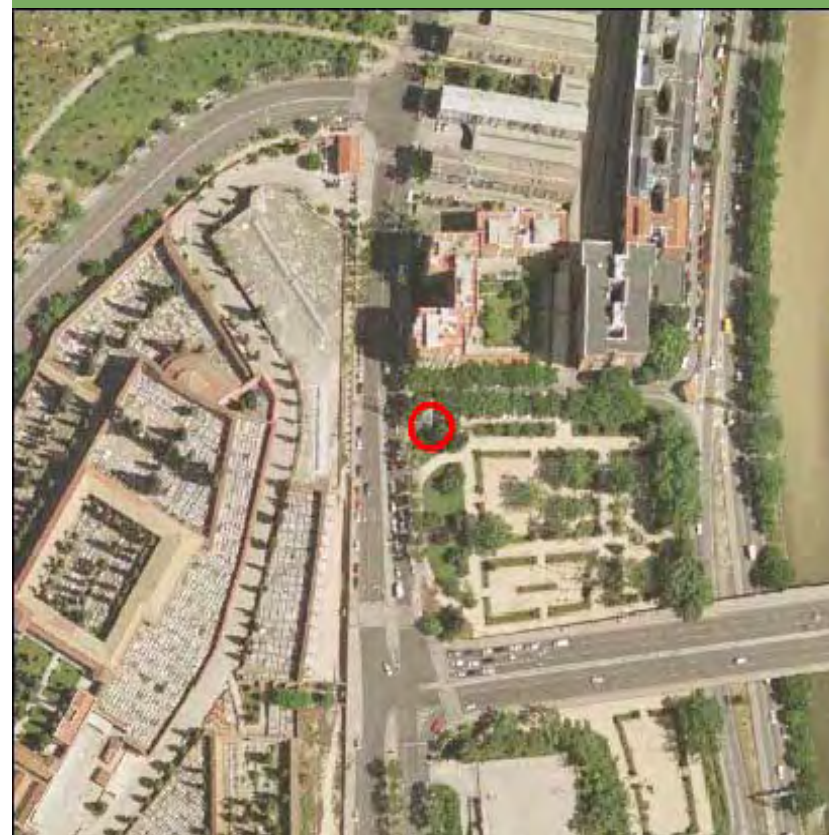

Nombre de la línea	Apoyo	Potencia (KW)	Coordenada X	Coordenada Y
POZUELO-MELANCOLICOS	19102	132	430895	4473591

MEDIO NATURAL

	Zonificación	Valoración
<input type="checkbox"/> Afeccion Parque Regional de la Cuenca Alta del Manzanares		NA
<input type="checkbox"/> Afeccion Parque Regional del curso medio del rio Guadarrama y su entorno		NA
<input type="checkbox"/> Afeccion al Parque regional en torno a los ejes de los cursos bajos de los ríos Manzanares y Jarama		NA

Afección LIC	Valoración LIC
	NA

Afección ZEPA	Valoración ZEPA
	NA

Código Hábitats	Valoración Hábitats
	NA

Afección IBAs	Valoración IBAs
	NA

Valoración Montes preservados	NA	Valoración Montes Utilidad Publica	NA
-------------------------------	----	------------------------------------	----

Tipo de vegetación	Valoración vegetación
--------------------	-----------------------

Zona urbanizada	Favorable
-----------------	-----------

Clasificación agrologica	Valoración clasif. agr.
--------------------------	-------------------------

Limitaciones severas	Favorable
----------------------	-----------

Valorac. Zonas protección de embalses	Valorac. Hidrografía	Valorac. Zonas Inundables
NA	NA	NA

INFRAESTRUCTURAS

Afección APyAV	<input type="checkbox"/>	Afección cercanías	<input type="checkbox"/>
Afección AVE	<input type="checkbox"/>	Afección DVYU	<input type="checkbox"/>
Afección Barajas	<input type="checkbox"/>	Afección Edificacioness	<input type="checkbox"/>
Afección Campo Real	<input type="checkbox"/>	Afección Gasoductos	<input type="checkbox"/>
Afección Canalizaciones de Agua	<input type="checkbox"/>	Afección Getafe	<input type="checkbox"/>
Afección Carreteras	<input type="checkbox"/>	Afección Oleoductos	<input type="checkbox"/>

MAPA

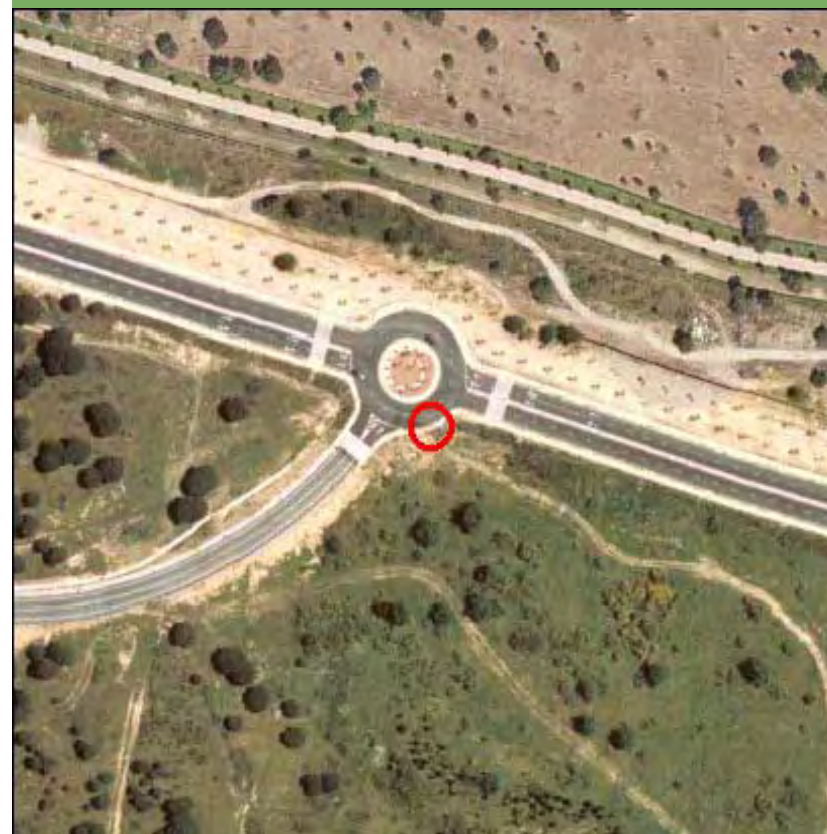

Nombre de la línea	Apoyo	Potencia (KW)	Coordenada X	Coordenada Y
PSF-SSR	1	220	450401	4490963,01

MEDIO NATURAL

	Zonificación	Valoración
<input type="checkbox"/> Afección Parque Regional de la Cuenca Alta del Manzanares		NA
<input type="checkbox"/> Afección Parque Regional del curso medio del río Guadarrama y su entorno		NA
<input type="checkbox"/> Afección al Parque regional en torno a los ejes de los cursos bajos de los ríos Manzanares y Jarama		NA

Afección LIC	Valoración LIC
	NA

Afección ZEPA	Valoración ZEPA
	NA

Código Hábitats	Valoración Hábitats
	NA

Afección IBAs	Valoración IBAs
	NA

Valoración Montes preservados	NA	Valoración Montes Utilidad Pública	NA
-------------------------------	----	------------------------------------	----

Tipo de vegetación	Valoración vegetación
--------------------	-----------------------

Pastizal y erial	Favorable
------------------	-----------

Clasificación agrologica	Valoración clasif. agr.
--------------------------	-------------------------

Limitaciones que impiden su uso	Favorable
---------------------------------	-----------

Valorac. Zonas protección de embalses	Valorac. Hidrografía	Valorac. Zonas Inundables
NA	NA	NA

INFRAESTRUCTURAS

Afección APyAV	<input type="checkbox"/>	Afección cercanías	<input type="checkbox"/>
Afección AVE	<input type="checkbox"/>	Afección DVYU	<input type="checkbox"/>
Afección Barajas	<input type="checkbox"/>	Afección Edificacioness	<input type="checkbox"/>
Afección Campo Real	<input type="checkbox"/>	Afección Gasoductos	<input type="checkbox"/>
Afección Canalizaciones de Agua	<input type="checkbox"/>	Afección Getafe	<input type="checkbox"/>
Afección Carreteras	<input type="checkbox"/>	Afección Oleoductos	<input type="checkbox"/>

MAPA

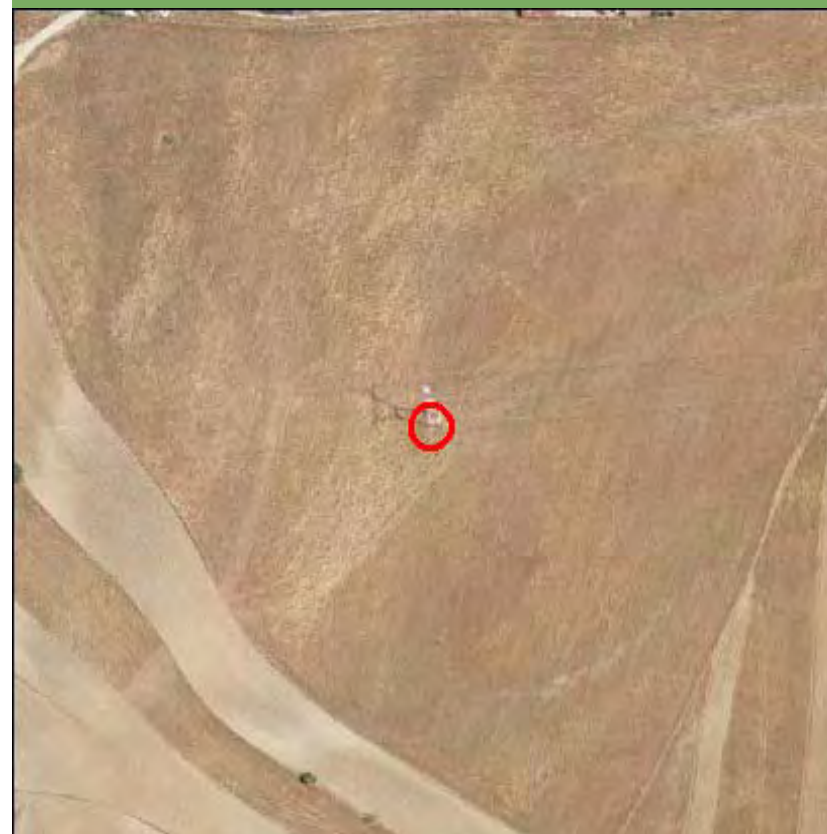

Nombre de la línea	Apoyo	Potencia (KW)	Coordenada X	Coordenada Y
PSF-SSR	10	220	453200,76	4490198,13

MEDIO NATURAL

	Zonificación	Valoración
<input type="checkbox"/> Afección Parque Regional de la Cuenca Alta del Manzanares		NA
<input type="checkbox"/> Afección Parque Regional del curso medio del río Guadarrama y su entorno		NA
<input type="checkbox"/> Afección al Parque regional en torno a los ejes de los cursos bajos de los ríos Manzanares y Jarama		NA

Afección LIC	Valoración LIC
	NA

Afección ZEPA	Valoración ZEPA
	NA

Código Hábitats	Valoración Hábitats
	NA

Afección IBAs	Valoración IBAs
	NA

Valoración Montes preservados	NA	Valoración Montes Utilidad Publica	NA
-------------------------------	----	------------------------------------	----

Tipo de vegetación	Valoración vegetación
--------------------	-----------------------

Cultivo de secano herbáceo	Favorable
----------------------------	-----------

Clasificación agrologica	Valoración clasif. agr.
--------------------------	-------------------------

Limitaciones severas	Favorable
----------------------	-----------

Valorac. Zonas protección de embalses	Valorac. Hidrografía	Valorac. Zonas Inundables
NA	NA	NA

INFRAESTRUCTURAS

Afección APyAV	<input type="checkbox"/>	Afección cercanías	<input type="checkbox"/>
Afección AVE	<input type="checkbox"/>	Afección DVYU	<input type="checkbox"/>
Afección Barajas	<input type="checkbox"/>	Afección Edificacioness	<input type="checkbox"/>
Afección Campo Real	<input type="checkbox"/>	Afección Gasoductos	<input type="checkbox"/>
Afección Canalizaciones de Agua	<input type="checkbox"/>	Afección Getafe	<input type="checkbox"/>
Afección Carreteras	<input type="checkbox"/>	Afección Oleoductos	<input type="checkbox"/>

MAPA



Nombre de la línea	Apoyo	Potencia (KW)	Coordenada X	Coordenada Y
PSF-SSR	11	220	453478,32	4489961,31

MEDIO NATURAL

	Zonificación	Valoración
<input type="checkbox"/> Afección Parque Regional de la Cuenca Alta del Manzanares		NA
<input type="checkbox"/> Afección Parque Regional del curso medio del río Guadarrama y su entorno		NA
<input type="checkbox"/> Afección al Parque regional en torno a los ejes de los cursos bajos de los ríos Manzanares y Jarama		NA

Afección LIC	Valoración LIC
	NA

Afección ZEPA	Valoración ZEPA
	NA

Código Hábitats	Valoración Hábitats
	NA

Afección IBAs	Valoración IBAs
Talamanca - Camarma	Evitable

Valoración Montes preservados	NA	Valoración Montes Utilidad Pública	NA
-------------------------------	----	------------------------------------	----

Tipo de vegetación	Valoración vegetación
Pastizal y erial	Favorable

Clasificación agrologica	Valoración clasif. agr.
Limitaciones severas	Favorable

Valorac. Zonas protección de embalses	Valorac. Hidrografía	Valorac. Zonas Inundables
NA	NA	NA

INFRAESTRUCTURAS

Afección APyAV	<input type="checkbox"/>	Afección cercanías	<input type="checkbox"/>
Afección AVE	<input type="checkbox"/>	Afección DVYU	<input type="checkbox"/>
Afección Barajas	<input type="checkbox"/>	Afección Edificacioness	<input type="checkbox"/>
Afección Campo Real	<input type="checkbox"/>	Afección Gasoductos	<input type="checkbox"/>
Afección Canalizaciones de Agua	<input type="checkbox"/>	Afección Getafe	<input type="checkbox"/>
Afección Carreteras	<input type="checkbox"/>	Afección Oleoductos	<input type="checkbox"/>

MAPA

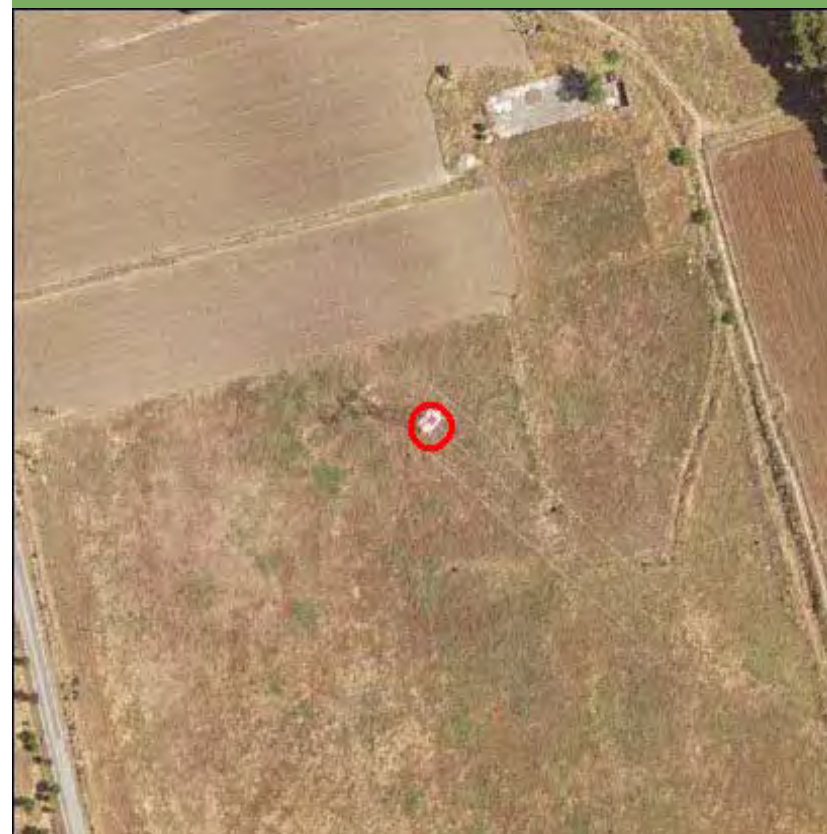

Nombre de la línea	Apoyo	Potencia (KW)	Coordenada X	Coordenada Y
PSF-SSR	12	220	453926,57	4489579,62

MEDIO NATURAL

	Zonificación	Valoración
<input type="checkbox"/> Afección Parque Regional de la Cuenca Alta del Manzanares		NA
<input type="checkbox"/> Afección Parque Regional del curso medio del río Guadarrama y su entorno		NA
<input type="checkbox"/> Afección al Parque regional en torno a los ejes de los cursos bajos de los ríos Manzanares y Jarama		NA

Afección LIC	Valoración LIC
	NA

Afección ZEPA	Valoración ZEPA
	NA

Código Hábitats	Valoración Hábitats
	NA

Afección IBAs	Valoración IBAs
Talamanca - Camarma	Evitable

Valoración Montes preservados	NA	Valoración Montes Utilidad Publica	NA
-------------------------------	----	------------------------------------	----

Tipo de vegetación	Valoración vegetación
--------------------	-----------------------

Cultivo de secano herbáceo	Favorable
----------------------------	-----------

Clasificación agrologica	Valoración clasif. agr.
--------------------------	-------------------------

Limitaciones severas	Favorable
----------------------	-----------

Valorac. Zonas protección de embalses	Valorac. Hidrografía	Valorac. Zonas Inundables
NA	NA	NA

INFRAESTRUCTURAS

Afección APyAV	<input type="checkbox"/>	Afección cercanías	<input type="checkbox"/>
Afección AVE	<input type="checkbox"/>	Afección DVYU	<input type="checkbox"/>
Afección Barajas	<input type="checkbox"/>	Afección Edificacioness	<input type="checkbox"/>
Afección Campo Real	<input type="checkbox"/>	Afección Gasoductos	<input type="checkbox"/>
Afección Canalizaciones de Agua	<input type="checkbox"/>	Afección Getafe	<input type="checkbox"/>
Afección Carreteras	<input type="checkbox"/>	Afección Oleoductos	<input type="checkbox"/>

MAPA



Nombre de la línea	Apoyo	Potencia (KW)	Coordenada X	Coordenada Y
PSF-SSR	13	220	454105,83	4489456,76

MEDIO NATURAL

	Zonificación	Valoración
<input type="checkbox"/> Afección Parque Regional de la Cuenca Alta del Manzanares		NA
<input type="checkbox"/> Afección Parque Regional del curso medio del río Guadarrama y su entorno		NA
<input type="checkbox"/> Afección al Parque regional en torno a los ejes de los cursos bajos de los ríos Manzanares y Jarama		NA

Afección LIC	Valoración LIC
	NA

Afección ZEPA	Valoración ZEPA
	NA

Código Hábitats	Valoración Hábitats
	Evitable

Afección IBAs	Valoración IBAs
Talamanca - Camarma	Evitable

Valoración Montes preservados	NA	Valoración Montes Utilidad Publica	NA
-------------------------------	----	------------------------------------	----

Tipo de vegetación	Valoración vegetación
Retamar	Evitable

Clasificación agrologica	Valoración clasif. agr.
Limitaciones severas	Favorable

Valorac. Zonas protección de embalses	Valorac. Hidrografía	Valorac. Zonas Inundables
NA	NA	NA

INFRAESTRUCTURAS

Afección APyAV	<input type="checkbox"/>	Afección cercanías	<input type="checkbox"/>
Afección AVE	<input type="checkbox"/>	Afección DVYU	<input type="checkbox"/>
Afección Barajas	<input type="checkbox"/>	Afección Edificacioness	<input type="checkbox"/>
Afección Campo Real	<input type="checkbox"/>	Afección Gasoductos	<input type="checkbox"/>
Afección Canalizaciones de Agua	<input type="checkbox"/>	Afección Getafe	<input type="checkbox"/>
Afección Carreteras	<input type="checkbox"/>	Afección Oleoductos	<input type="checkbox"/>

MAPA

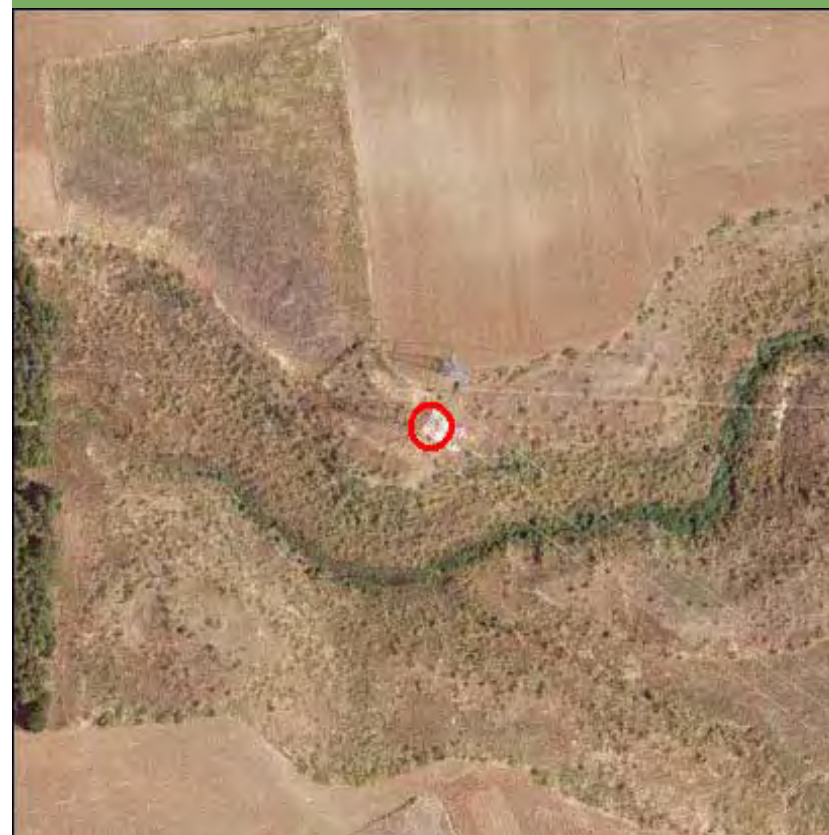

Nombre de la línea	Apoyo	Potencia (KW)	Coordenada X	Coordenada Y
PSF-SSR	14	220	454513,91	4489177,31

MEDIO NATURAL

	Zonificación	Valoración
<input type="checkbox"/> Afección Parque Regional de la Cuenca Alta del Manzanares		NA
<input type="checkbox"/> Afección Parque Regional del curso medio del río Guadarrama y su entorno		NA
<input type="checkbox"/> Afección al Parque regional en torno a los ejes de los cursos bajos de los ríos Manzanares y Jarama		NA

Afección LIC	Valoración LIC
	NA

Afección ZEPA	Valoración ZEPA
	NA

Código Hábitats	Valoración Hábitats
	NA

Afección IBAs	Valoración IBAs
Talamanca - Camarma	Evitable

Valoración Montes preservados	NA	Valoración Montes Utilidad Publica	NA
-------------------------------	----	------------------------------------	----

Tipo de vegetación	Valoración vegetación
Cultivo de secano herbáceo	Favorable

Clasificación agrologica	Valoración clasif. agr.
Limitaciones severas	Favorable

Valorac. Zonas protección de embalses	Valorac. Hidrografía	Valorac. Zonas Inundables
NA	NA	NA

INFRAESTRUCTURAS

Afección APyAV	<input type="checkbox"/>	Afección cercanías	<input type="checkbox"/>
Afección AVE	<input type="checkbox"/>	Afección DVYU	<input type="checkbox"/>
Afección Barajas	<input type="checkbox"/>	Afección Edificacioness	<input type="checkbox"/>
Afección Campo Real	<input type="checkbox"/>	Afección Gasoductos	<input type="checkbox"/>
Afección Canalizaciones de Agua	<input type="checkbox"/>	Afección Getafe	<input type="checkbox"/>
Afección Carreteras	<input type="checkbox"/>	Afección Oleoductos	<input type="checkbox"/>

MAPA

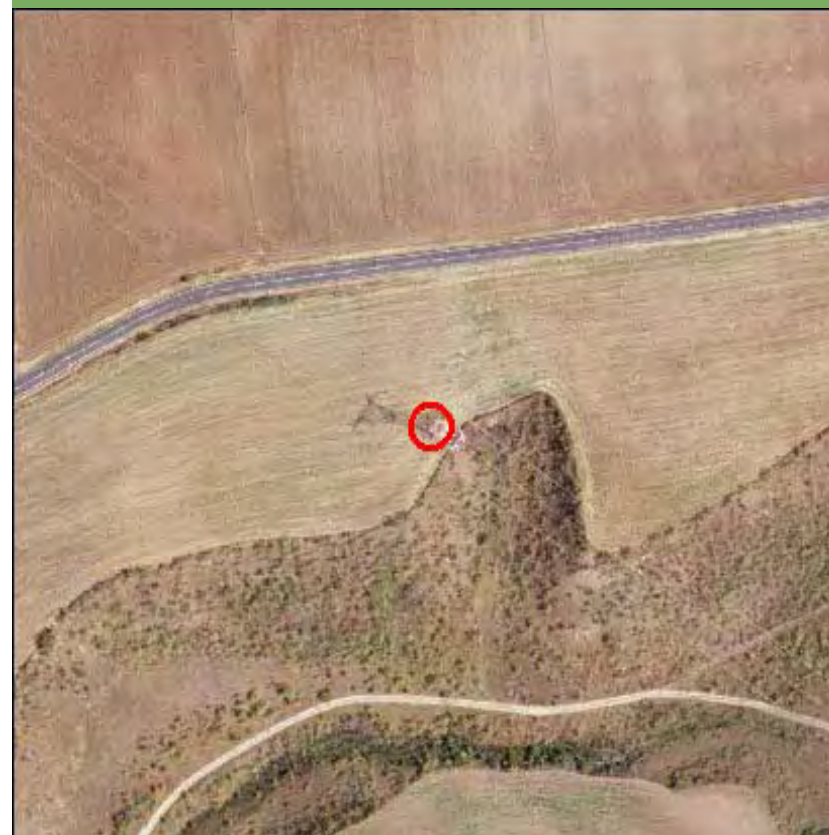

Nombre de la línea	Apoyo	Potencia (KW)	Coordenada X	Coordenada Y
PSF-SSR	15	220	454909,14	4488906,63

MEDIO NATURAL

	Zonificación	Valoración
<input type="checkbox"/> Afección Parque Regional de la Cuenca Alta del Manzanares		NA
<input type="checkbox"/> Afección Parque Regional del curso medio del río Guadarrama y su entorno		NA
<input type="checkbox"/> Afección al Parque regional en torno a los ejes de los cursos bajos de los ríos Manzanares y Jarama		NA

Afección LIC	Valoración LIC
	NA

Afección ZEPA	Valoración ZEPA
	NA

Código Hábitats	Valoración Hábitats
	NA

Afección IBAs	Valoración IBAs
Talamanca - Camarma	Evitable

Valoración Montes preservados	NA	Valoración Montes Utilidad Publica	NA
-------------------------------	----	------------------------------------	----

Tipo de vegetación	Valoración vegetación
--------------------	-----------------------

Cultivo de secano herbáceo	Favorable
----------------------------	-----------

Clasificación agrologica	Valoración clasif. agr.
--------------------------	-------------------------

Limitaciones que impiden su uso	Favorable
---------------------------------	-----------

Valorac. Zonas protección de embalses	Valorac. Hidrografía	Valorac. Zonas Inundables
NA	NA	NA

INFRAESTRUCTURAS

Afección APyAV	<input type="checkbox"/>	Afección cercanías	<input type="checkbox"/>
Afección AVE	<input type="checkbox"/>	Afección DVYU	<input type="checkbox"/>
Afección Barajas	<input type="checkbox"/>	Afección Edificacioness	<input type="checkbox"/>
Afección Campo Real	<input type="checkbox"/>	Afección Gasoductos	<input type="checkbox"/>
Afección Canalizaciones de Agua	<input type="checkbox"/>	Afección Getafe	<input type="checkbox"/>
Afección Carreteras	<input type="checkbox"/>	Afección Oleoductos	<input type="checkbox"/>

MAPA



Nombre de la línea	Apoyo	Potencia (KW)	Coordenada X	Coordenada Y
PSF-SSR	16	220	455054,85	4488641,01

MEDIO NATURAL

	Zonificación	Valoración
<input type="checkbox"/> Afección Parque Regional de la Cuenca Alta del Manzanares		NA
<input type="checkbox"/> Afección Parque Regional del curso medio del río Guadarrama y su entorno		NA
<input type="checkbox"/> Afección al Parque regional en torno a los ejes de los cursos bajos de los ríos Manzanares y Jarama		NA

Afección LIC	Valoración LIC
	NA

Afección ZEPA	Valoración ZEPA
	NA

Código Hábitats	Valoración Hábitats
	NA

Afección IBAs	Valoración IBAs
Talamanca - Camarma	Evitable

Valoración Montes preservados	NA	Valoración Montes Utilidad Pública	NA
-------------------------------	----	------------------------------------	----

Tipo de vegetación	Valoración vegetación
Cultivo de secano herbáceo	Favorable

Clasificación agrologica	Valoración clasif. agr.
Limitaciones severas	Favorable

Valorac. Zonas protección de embalses	Valorac. Hidrografía	Valorac. Zonas Inundables
NA	NA	NA

INFRAESTRUCTURAS

Afección APyAV	<input type="checkbox"/>	Afección cercanías	<input type="checkbox"/>
Afección AVE	<input type="checkbox"/>	Afección DVYU	<input type="checkbox"/>
Afección Barajas	<input type="checkbox"/>	Afección Edificacioness	<input type="checkbox"/>
Afección Campo Real	<input type="checkbox"/>	Afección Gasoductos	<input type="checkbox"/>
Afección Canalizaciones de Agua	<input type="checkbox"/>	Afección Getafe	<input type="checkbox"/>
Afección Carreteras	<input type="checkbox"/>	Afección Oleoductos	<input type="checkbox"/>

MAPA

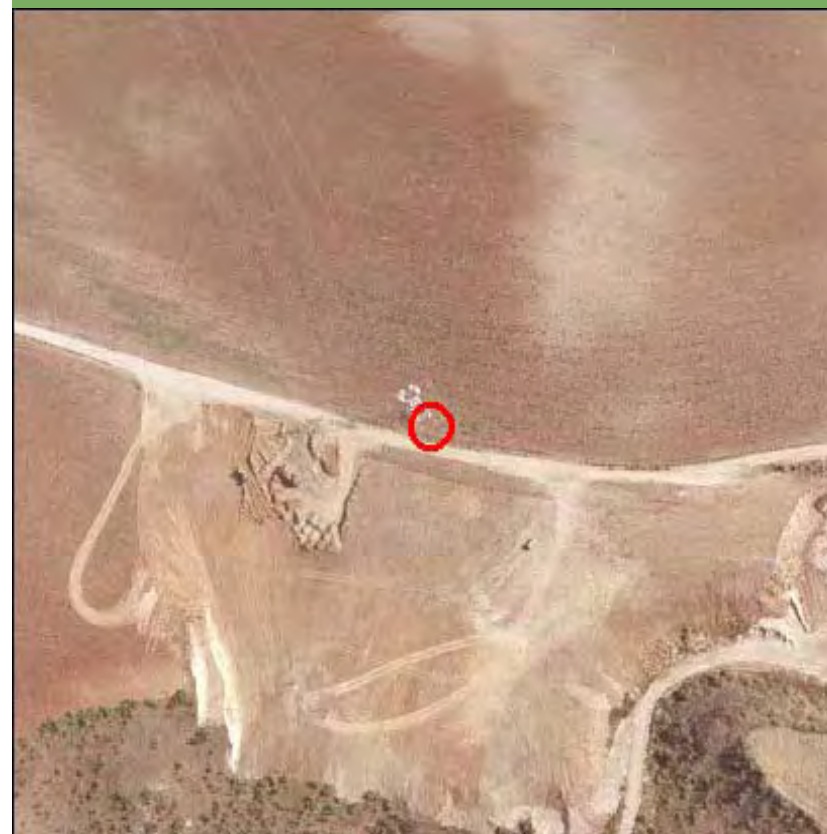

Nombre de la línea	Apoyo	Potencia (KW)	Coordenada X	Coordenada Y
PSF-SSR	17	220	455265,75	4488254,31

MEDIO NATURAL

	Zonificación	Valoración
<input type="checkbox"/> Afección Parque Regional de la Cuenca Alta del Manzanares		NA
<input type="checkbox"/> Afección Parque Regional del curso medio del río Guadarrama y su entorno		NA
<input type="checkbox"/> Afección al Parque regional en torno a los ejes de los cursos bajos de los ríos Manzanares y Jarama		NA

Afección LIC	Valoración LIC
	NA

Afección ZEPA	Valoración ZEPA
	NA

Código Hábitats	Valoración Hábitats
	NA

Afección IBAs	Valoración IBAs
Talamanca - Camarma	Evitable

Valoración Montes preservados	NA	Valoración Montes Utilidad Publica	NA
-------------------------------	----	------------------------------------	----

Tipo de vegetación	Valoración vegetación
Cultivo de secano herbáceo	Favorable

Clasificación agrologica	Valoración clasif. agr.
Limitaciones severas	Favorable

Valorac. Zonas protección de embalses	Valorac. Hidrografía	Valorac. Zonas Inundables
NA	NA	NA

INFRAESTRUCTURAS

Afección APyAV	<input type="checkbox"/>	Afección cercanías	<input type="checkbox"/>
Afección AVE	<input type="checkbox"/>	Afección DVYU	<input type="checkbox"/>
Afección Barajas	<input type="checkbox"/>	Afección Edificacioness	<input type="checkbox"/>
Afección Campo Real	<input type="checkbox"/>	Afección Gasoductos	<input type="checkbox"/>
Afección Canalizaciones de Agua	<input type="checkbox"/>	Afección Getafe	<input type="checkbox"/>
Afección Carreteras	<input type="checkbox"/>	Afección Oleoductos	<input type="checkbox"/>

MAPA

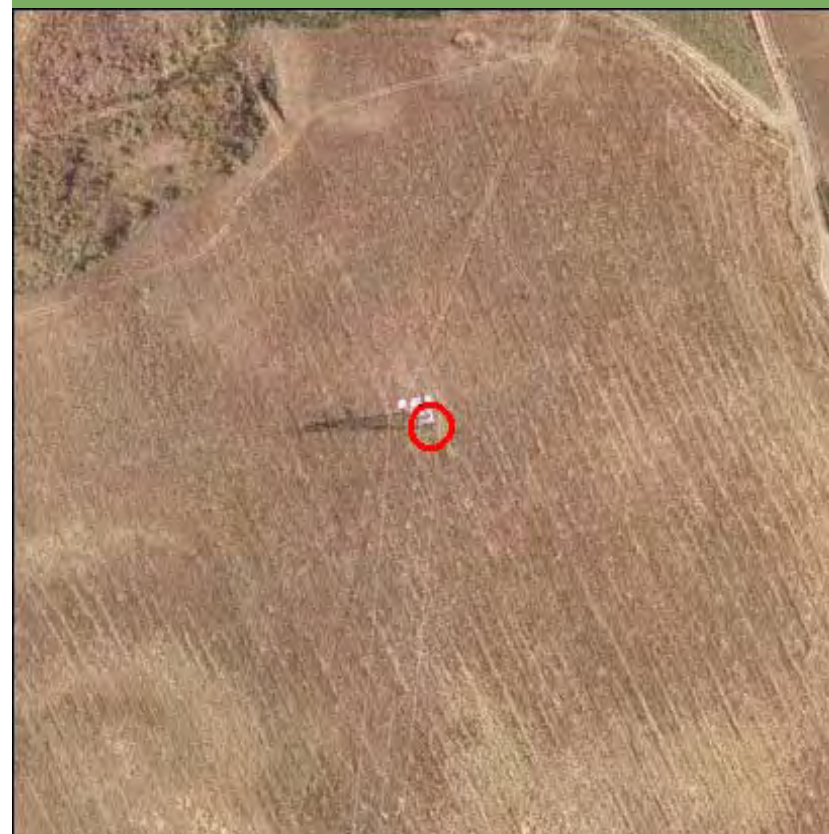

Nombre de la línea	Apoyo	Potencia (KW)	Coordenada X	Coordenada Y
PSF-SSR	18	220	455238,67	4488000,81

MEDIO NATURAL

	Zonificación	Valoración
<input type="checkbox"/> Afección Parque Regional de la Cuenca Alta del Manzanares		NA
<input type="checkbox"/> Afección Parque Regional del curso medio del río Guadarrama y su entorno		NA
<input type="checkbox"/> Afección al Parque regional en torno a los ejes de los cursos bajos de los ríos Manzanares y Jarama		NA

Afección LIC	Valoración LIC
	NA

Afección ZEPA	Valoración ZEPA
	NA

Código Hábitats	Valoración Hábitats
	NA

Afección IBAs	Valoración IBAs
Talamanca - Camarma	Evitable

Valoración Montes preservados	NA	Valoración Montes Utilidad Publica	NA
-------------------------------	----	------------------------------------	----

Tipo de vegetación	Valoración vegetación
Cultivo de secano herbáceo	Favorable

Clasificación agrologica	Valoración clasif. agr.
Limitaciones severas	Favorable

Valorac. Zonas protección de embalses	Valorac. Hidrografía	Valorac. Zonas Inundables
NA	NA	NA

INFRAESTRUCTURAS

Afección APyAV	<input checked="" type="checkbox"/>	Afección cercanías	<input type="checkbox"/>
Afección AVE	<input type="checkbox"/>	Afección DVYU	<input type="checkbox"/>
Afección Barajas	<input type="checkbox"/>	Afección Edificacioness	<input type="checkbox"/>
Afección Campo Real	<input type="checkbox"/>	Afección Gasoductos	<input type="checkbox"/>
Afección Canalizaciones de Agua	<input type="checkbox"/>	Afección Getafe	<input type="checkbox"/>
Afección Carreteras	<input type="checkbox"/>	Afección Oleoductos	<input type="checkbox"/>

MAPA

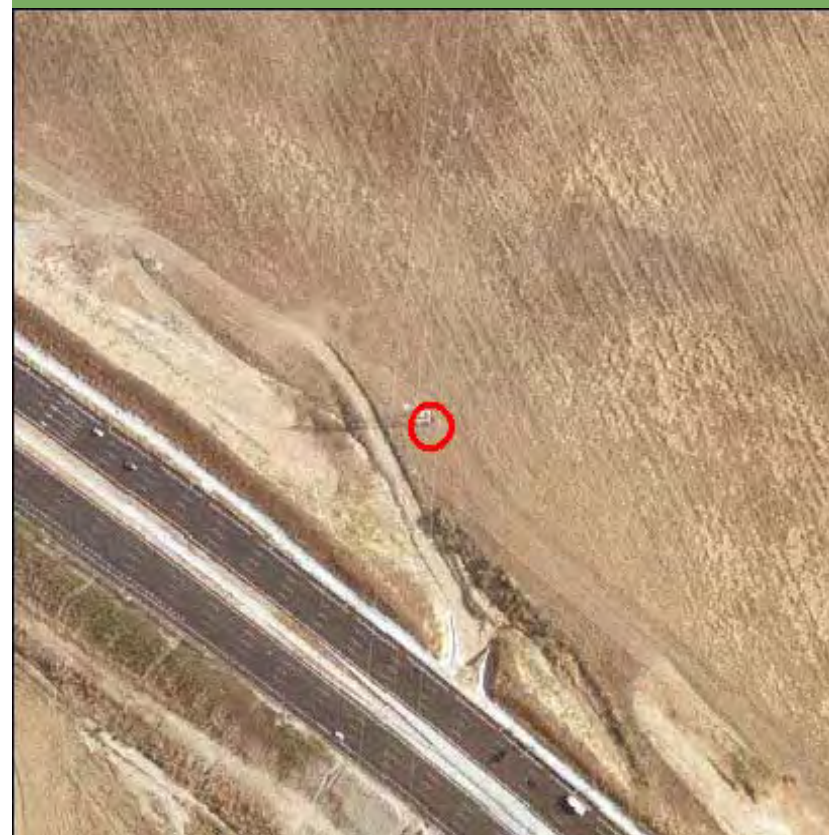

Nombre de la línea	Apoyo	Potencia (KW)	Coordenada X	Coordenada Y
PSF-SSR	19	220	455219,48	4487823,74

MEDIO NATURAL

	Zonificación	Valoración
<input type="checkbox"/> Afección Parque Regional de la Cuenca Alta del Manzanares		NA
<input type="checkbox"/> Afección Parque Regional del curso medio del río Guadarrama y su entorno		NA
<input type="checkbox"/> Afección al Parque regional en torno a los ejes de los cursos bajos de los ríos Manzanares y Jarama		NA

Afección LIC	Valoración LIC
	NA

Afección ZEPA	Valoración ZEPA
	NA

Código Hábitats	Valoración Hábitats
	NA

Afección IBAs	Valoración IBAs
Talamanca - Camarma	Evitable

Valoración Montes preservados	NA	Valoración Montes Utilidad Pública	NA
-------------------------------	----	------------------------------------	----

Tipo de vegetación	Valoración vegetación
--------------------	-----------------------

Infraestructura lineal	Favorable
------------------------	-----------

Clasificación agrologica	Valoración clasif. agr.
--------------------------	-------------------------

Limitaciones severas	Favorable
----------------------	-----------

Valorac. Zonas protección de embalses	Valorac. Hidrografía	Valorac. Zonas Inundables
NA	NA	NA

INFRAESTRUCTURAS

Afección APyAV	<input checked="" type="checkbox"/>	Afección cercanías	<input type="checkbox"/>
Afección AVE	<input type="checkbox"/>	Afección DVYU	<input type="checkbox"/>
Afección Barajas	<input type="checkbox"/>	Afección Edificacioness	<input type="checkbox"/>
Afección Campo Real	<input type="checkbox"/>	Afección Gasoductos	<input type="checkbox"/>
Afección Canalizaciones de Agua	<input type="checkbox"/>	Afección Getafe	<input type="checkbox"/>
Afección Carreteras	<input type="checkbox"/>	Afección Oleoductos	<input type="checkbox"/>

MAPA

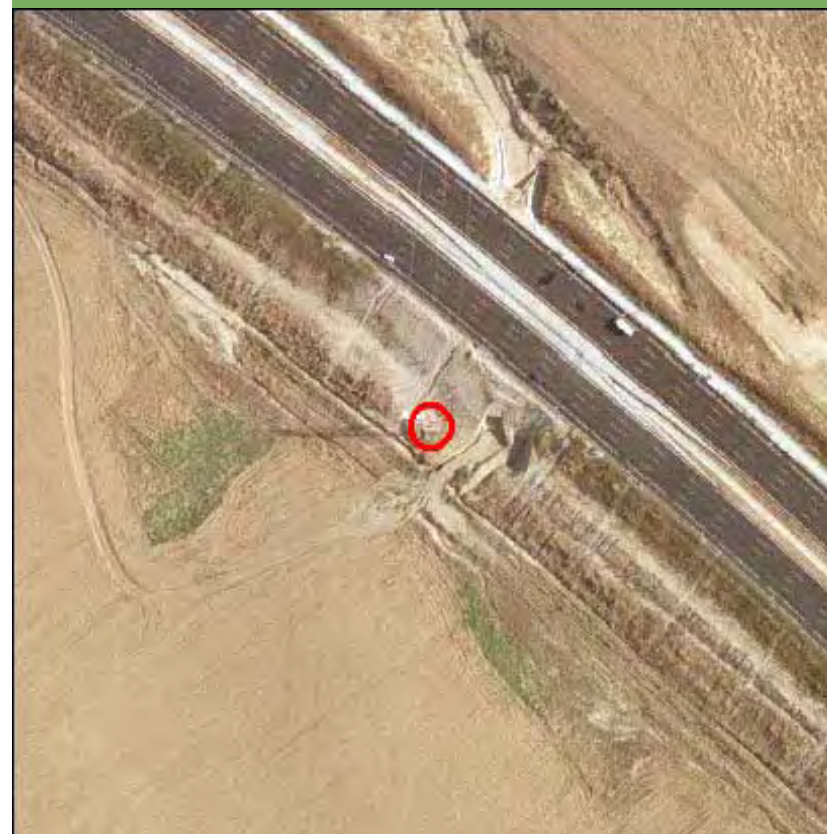

Nombre de la línea	Apoyo	Potencia (KW)	Coordenada X	Coordenada Y
PSF-SSR	2	220	450788,41	4490999,42

MEDIO NATURAL

	Zonificación	Valoración
<input type="checkbox"/> Afección Parque Regional de la Cuenca Alta del Manzanares		NA
<input type="checkbox"/> Afección Parque Regional del curso medio del río Guadarrama y su entorno		NA
<input type="checkbox"/> Afección al Parque regional en torno a los ejes de los cursos bajos de los ríos Manzanares y Jarama		NA

Afección LIC	Valoración LIC
	NA

Afección ZEPA	Valoración ZEPA
	NA

Código Hábitats	Valoración Hábitats
	NA

Afección IBAs	Valoración IBAs
	NA

Valoración Montes preservados	NA	Valoración Montes Utilidad Publica	NA
-------------------------------	----	------------------------------------	----

Tipo de vegetación	Valoración vegetación
--------------------	-----------------------

Cultivo de secano herbáceo	Favorable
----------------------------	-----------

Clasificación agrologica	Valoración clasif. agr.
--------------------------	-------------------------

Limitaciones severas	Favorable
----------------------	-----------

Valorac. Zonas protección de embalses	Valorac. Hidrografía	Valorac. Zonas Inundables
NA	NA	NA

INFRAESTRUCTURAS

Afección APyAV	<input type="checkbox"/>	Afección cercanías	<input type="checkbox"/>
Afección AVE	<input type="checkbox"/>	Afección DVYU	<input type="checkbox"/>
Afección Barajas	<input type="checkbox"/>	Afección Edificacioness	<input type="checkbox"/>
Afección Campo Real	<input type="checkbox"/>	Afección Gasoductos	<input type="checkbox"/>
Afección Canalizaciones de Agua	<input type="checkbox"/>	Afección Getafe	<input type="checkbox"/>
Afección Carreteras	<input type="checkbox"/>	Afección Oleoductos	<input type="checkbox"/>

MAPA

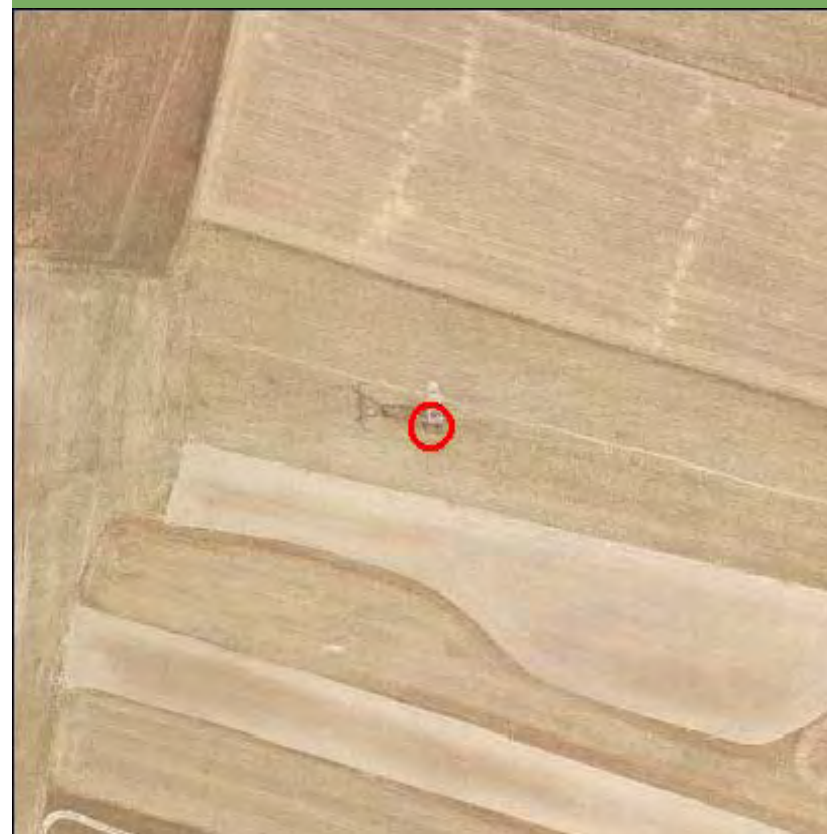

Nombre de la línea	Apoyo	Potencia (KW)	Coordenada X	Coordenada Y
PSF-SSR	20	220	455190,02	4487551,17

MEDIO NATURAL

	Zonificación	Valoración
<input type="checkbox"/> Afección Parque Regional de la Cuenca Alta del Manzanares		NA
<input type="checkbox"/> Afección Parque Regional del curso medio del río Guadarrama y su entorno		NA
<input type="checkbox"/> Afección al Parque regional en torno a los ejes de los cursos bajos de los ríos Manzanares y Jarama		NA

Afección LIC	Valoración LIC
	NA

Afección ZEPA	Valoración ZEPA
	NA

Código Hábitats	Valoración Hábitats
	NA

Afección IBAs	Valoración IBAs
Talamanca - Camarma	Evitable

Valoración Montes preservados	NA	Valoración Montes Utilidad Publica	NA
-------------------------------	----	------------------------------------	----

Tipo de vegetación	Valoración vegetación
Retamar	Evitable

Clasificación agrologica	Valoración clasif. agr.
Limitaciones severas	Favorable

Valorac. Zonas protección de embalses	Valorac. Hidrografía	Valorac. Zonas Inundables
NA	NA	NA

INFRAESTRUCTURAS

Afección APyAV	<input type="checkbox"/>	Afección cercanías	<input type="checkbox"/>
Afección AVE	<input type="checkbox"/>	Afección DVYU	<input type="checkbox"/>
Afección Barajas	<input type="checkbox"/>	Afección Edificacioness	<input type="checkbox"/>
Afección Campo Real	<input type="checkbox"/>	Afección Gasoductos	<input type="checkbox"/>
Afección Canalizaciones de Agua	<input type="checkbox"/>	Afección Getafe	<input type="checkbox"/>
Afección Carreteras	<input type="checkbox"/>	Afección Oleoductos	<input type="checkbox"/>

MAPA

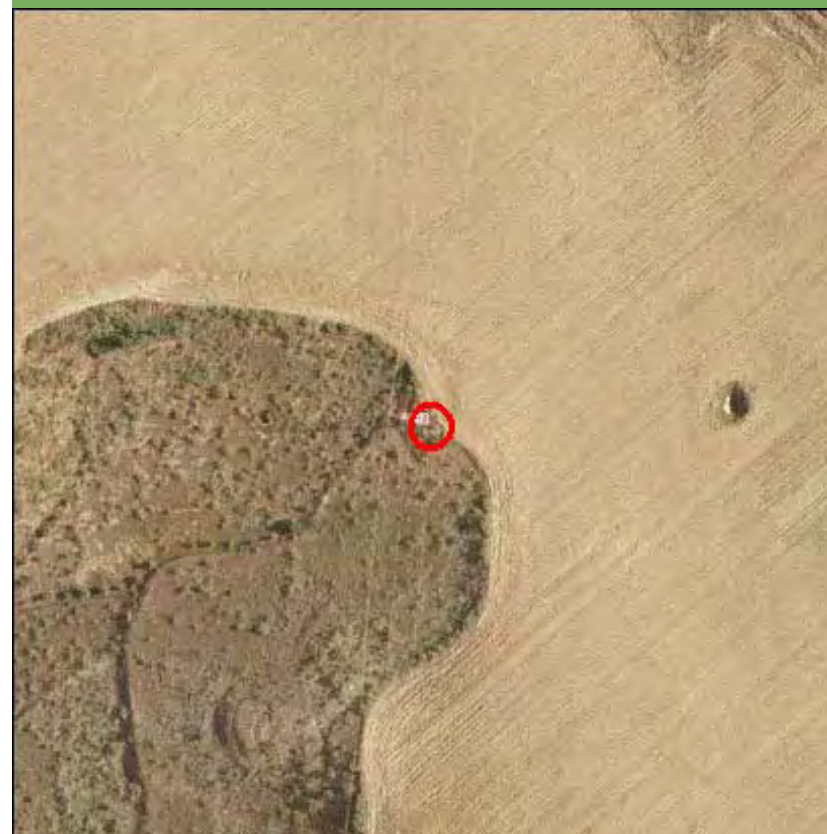

Nombre de la línea	Apoyo	Potencia (KW)	Coordenada X	Coordenada Y
PSF-SSR	21	220	455171,33	4487378,16

MEDIO NATURAL

	Zonificación	Valoración
<input type="checkbox"/> Afección Parque Regional de la Cuenca Alta del Manzanares		NA
<input type="checkbox"/> Afección Parque Regional del curso medio del río Guadarrama y su entorno		NA
<input type="checkbox"/> Afección al Parque regional en torno a los ejes de los cursos bajos de los ríos Manzanares y Jarama		NA

Afección LIC	Valoración LIC
	NA

Afección ZEPA	Valoración ZEPA
	NA

Código Hábitats	Valoración Hábitats
	Evitable

Afección IBAs	Valoración IBAs
Talamanca - Camarma	Evitable

Valoración Montes preservados	NA	Valoración Montes Utilidad Pública	NA
-------------------------------	----	------------------------------------	----

Tipo de vegetación	Valoración vegetación
--------------------	-----------------------

Cultivo de secano herbáceo	Favorable
----------------------------	-----------

Clasificación agrologica	Valoración clasif. agr.
--------------------------	-------------------------

Limitaciones que impiden su uso	Favorable
---------------------------------	-----------

Valorac. Zonas protección de embalses	Valorac. Hidrografía	Valorac. Zonas Inundables
NA	NA	NA

INFRAESTRUCTURAS

Afección APyAV	<input type="checkbox"/>	Afección cercanías	<input type="checkbox"/>
Afección AVE	<input type="checkbox"/>	Afección DVYU	<input type="checkbox"/>
Afección Barajas	<input type="checkbox"/>	Afección Edificacioness	<input type="checkbox"/>
Afección Campo Real	<input type="checkbox"/>	Afección Gasoductos	<input type="checkbox"/>
Afección Canalizaciones de Agua	<input type="checkbox"/>	Afección Getafe	<input type="checkbox"/>
Afección Carreteras	<input type="checkbox"/>	Afección Oleoductos	<input type="checkbox"/>

MAPA

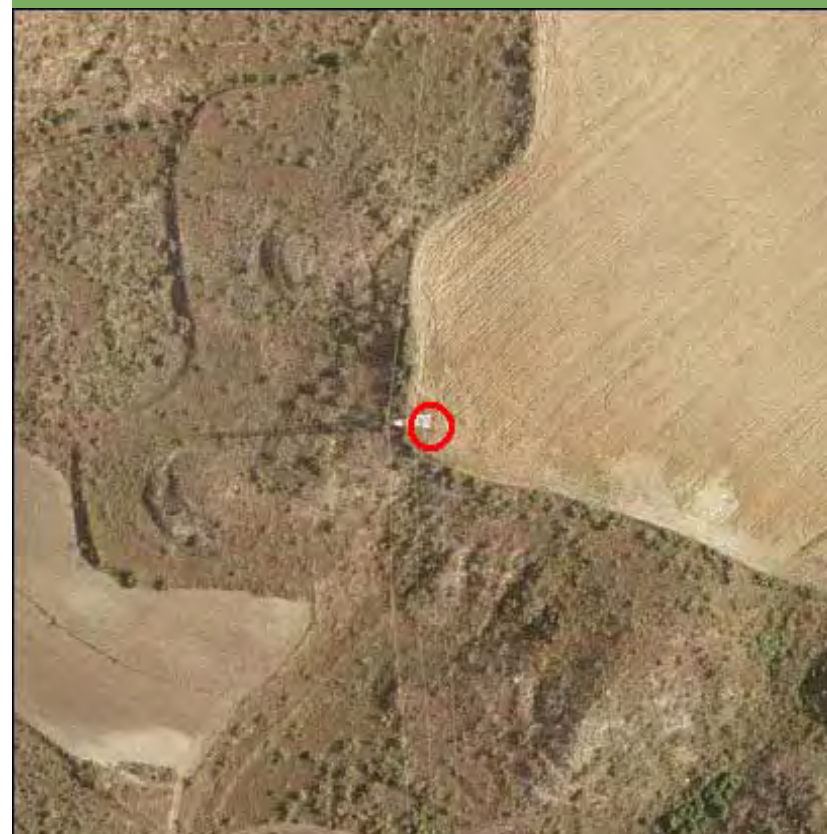

Nombre de la línea	Apoyo	Potencia (KW)	Coordenada X	Coordenada Y
PSF-SSR	22	220	455201,83	4486983,8

MEDIO NATURAL

	Zonificación	Valoración
<input type="checkbox"/> Afección Parque Regional de la Cuenca Alta del Manzanares		NA
<input type="checkbox"/> Afección Parque Regional del curso medio del río Guadarrama y su entorno		NA
<input type="checkbox"/> Afección al Parque regional en torno a los ejes de los cursos bajos de los ríos Manzanares y Jarama		NA

Afección LIC	Valoración LIC
	NA

Afección ZEPA	Valoración ZEPA
	NA

Código Hábitats	Valoración Hábitats
	Evitable

Afección IBAs	Valoración IBAs
Talamanca - Camarma	Evitable

Valoración Montes preservados	NA	Valoración Montes Utilidad Publica	NA
-------------------------------	----	------------------------------------	----

Tipo de vegetación	Valoración vegetación
Retamar	Restringido

Clasificación agrologica	Valoración clasif. agr.
Limitaciones muy severas	Favorable

Valorac. Zonas protección de embalses	Valorac. Hidrografía	Valorac. Zonas Inundables
NA	NA	NA

INFRAESTRUCTURAS

Afección APyAV	<input type="checkbox"/>	Afección cercanías	<input type="checkbox"/>
Afección AVE	<input type="checkbox"/>	Afección DVYU	<input type="checkbox"/>
Afección Barajas	<input type="checkbox"/>	Afección Edificacioness	<input type="checkbox"/>
Afección Campo Real	<input type="checkbox"/>	Afección Gasoductos	<input type="checkbox"/>
Afección Canalizaciones de Agua	<input type="checkbox"/>	Afección Getafe	<input type="checkbox"/>
Afección Carreteras	<input type="checkbox"/>	Afección Oleoductos	<input type="checkbox"/>

MAPA



Nombre de la línea	Apoyo	Potencia (KW)	Coordenada X	Coordenada Y
PSF-SSR	23	220	455222,91	4486702,81

MEDIO NATURAL

	Zonificación	Valoración
<input type="checkbox"/> Afección Parque Regional de la Cuenca Alta del Manzanares		NA
<input type="checkbox"/> Afección Parque Regional del curso medio del río Guadarrama y su entorno		NA
<input type="checkbox"/> Afección al Parque regional en torno a los ejes de los cursos bajos de los ríos Manzanares y Jarama		NA

Afección LIC	Valoración LIC
	NA

Afección ZEPA	Valoración ZEPA
	NA

Código Hábitats	Valoración Hábitats
	Evitable

Afección IBAs	Valoración IBAs
Talamanca - Camarma	Evitable

Valoración Montes preservados	NA	Valoración Montes Utilidad Publica	NA
-------------------------------	----	------------------------------------	----

Tipo de vegetación	Valoración vegetación
Retamar	Evitable

Clasificación agrologica	Valoración clasif. agr.
Limitaciones muy severas	Favorable

Valorac. Zonas protección de embalses	Valorac. Hidrografía	Valorac. Zonas Inundables
NA	NA	NA

INFRAESTRUCTURAS

Afección APyAV	<input type="checkbox"/>	Afección cercanías	<input type="checkbox"/>
Afección AVE	<input type="checkbox"/>	Afección DVYU	<input type="checkbox"/>
Afección Barajas	<input type="checkbox"/>	Afección Edificacioness	<input type="checkbox"/>
Afección Campo Real	<input type="checkbox"/>	Afección Gasoductos	<input type="checkbox"/>
Afección Canalizaciones de Agua	<input type="checkbox"/>	Afección Getafe	<input type="checkbox"/>
Afección Carreteras	<input type="checkbox"/>	Afección Oleoductos	<input type="checkbox"/>

MAPA

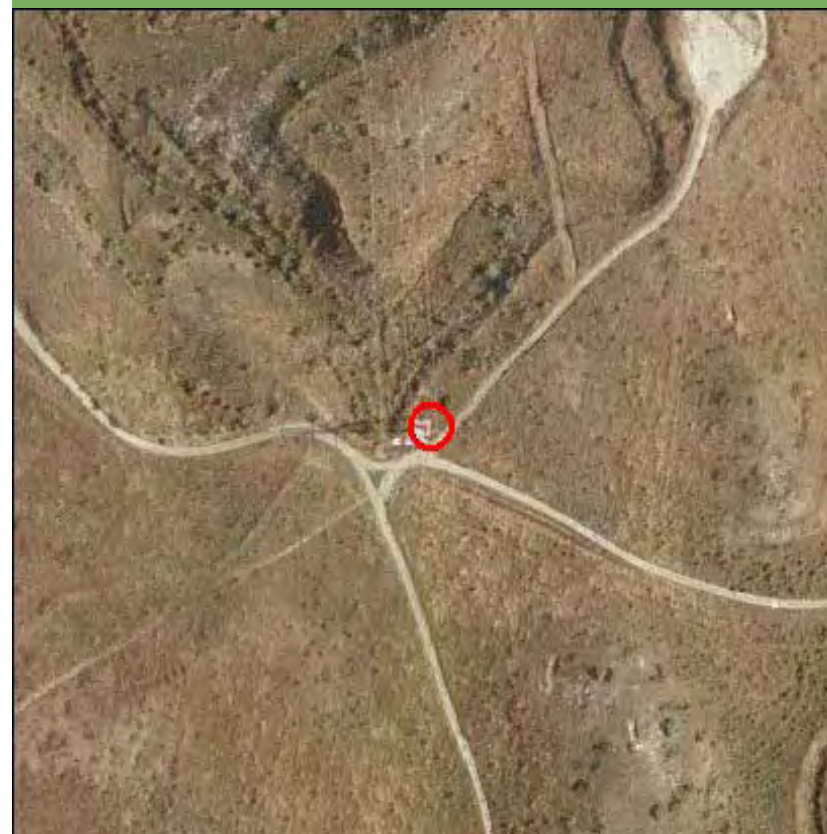

Nombre de la línea	Apoyo	Potencia (KW)	Coordenada X	Coordenada Y
PSF-SSR	24	220	455115,23	4486136,1

MEDIO NATURAL

	Zonificación	Valoración
<input type="checkbox"/> Afección Parque Regional de la Cuenca Alta del Manzanares		NA
<input type="checkbox"/> Afección Parque Regional del curso medio del río Guadarrama y su entorno		NA
<input type="checkbox"/> Afección al Parque regional en torno a los ejes de los cursos bajos de los ríos Manzanares y Jarama		NA

Afección LIC	Valoración LIC
	NA

Afección ZEPA	Valoración ZEPA
	NA

Código Hábitats	Valoración Hábitats
	NA

Afección IBAs	Valoración IBAs
Talamanca - Camarma	Evitable

Valoración Montes preservados	NA	Valoración Montes Utilidad Pública	NA
-------------------------------	----	------------------------------------	----

Tipo de vegetación	Valoración vegetación
Retamar	Restringido

Clasificación agrologica	Valoración clasif. agr.
Limitaciones muy severas	Favorable

Valorac. Zonas protección de embalses	Valorac. Hidrografía	Valorac. Zonas Inundables
NA	NA	NA

INFRAESTRUCTURAS

Afección APyAV	<input type="checkbox"/>	Afección cercanías	<input type="checkbox"/>
Afección AVE	<input type="checkbox"/>	Afección DVYU	<input type="checkbox"/>
Afección Barajas	<input type="checkbox"/>	Afección Edificacioness	<input type="checkbox"/>
Afección Campo Real	<input type="checkbox"/>	Afección Gasoductos	<input type="checkbox"/>
Afección Canalizaciones de Agua	<input type="checkbox"/>	Afección Getafe	<input type="checkbox"/>
Afección Carreteras	<input type="checkbox"/>	Afección Oleoductos	<input type="checkbox"/>

MAPA

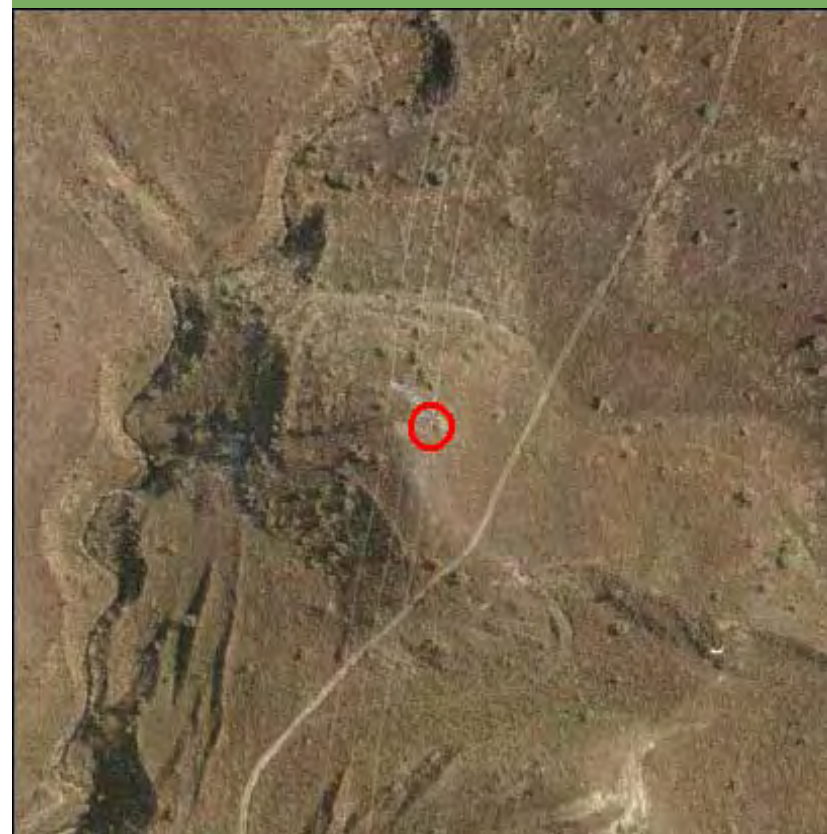

Nombre de la línea	Apoyo	Potencia (KW)	Coordenada X	Coordenada Y
PSF-SSR	25	220	455044,52	4485763,68

MEDIO NATURAL

	Zonificación	Valoración
<input type="checkbox"/> Afección Parque Regional de la Cuenca Alta del Manzanares		NA
<input type="checkbox"/> Afección Parque Regional del curso medio del río Guadarrama y su entorno		NA
<input type="checkbox"/> Afección al Parque regional en torno a los ejes de los cursos bajos de los ríos Manzanares y Jarama		NA

Afección LIC	Valoración LIC
	NA

Afección ZEPA	Valoración ZEPA
	NA

Código Hábitats	Valoración Hábitats
	Evitable

Afección IBAs	Valoración IBAs
Talamanca - Camarma	Evitable

Valoración Montes preservados	NA	Valoración Montes Utilidad Publica	NA
-------------------------------	----	------------------------------------	----

Tipo de vegetación	Valoración vegetación
Retamar	Restringido

Clasificación agrologica	Valoración clasif. agr.
Limitaciones muy severas	Favorable

Valorac. Zonas protección de embalses	Valorac. Hidrografía	Valorac. Zonas Inundables
NA	NA	NA

INFRAESTRUCTURAS

Afección APyAV	<input type="checkbox"/>	Afección cercanías	<input type="checkbox"/>
Afección AVE	<input type="checkbox"/>	Afección DVYU	<input type="checkbox"/>
Afección Barajas	<input type="checkbox"/>	Afección Edificacioness	<input type="checkbox"/>
Afección Campo Real	<input type="checkbox"/>	Afección Gasoductos	<input type="checkbox"/>
Afección Canalizaciones de Agua	<input type="checkbox"/>	Afección Getafe	<input type="checkbox"/>
Afección Carreteras	<input type="checkbox"/>	Afección Oleoductos	<input type="checkbox"/>

MAPA

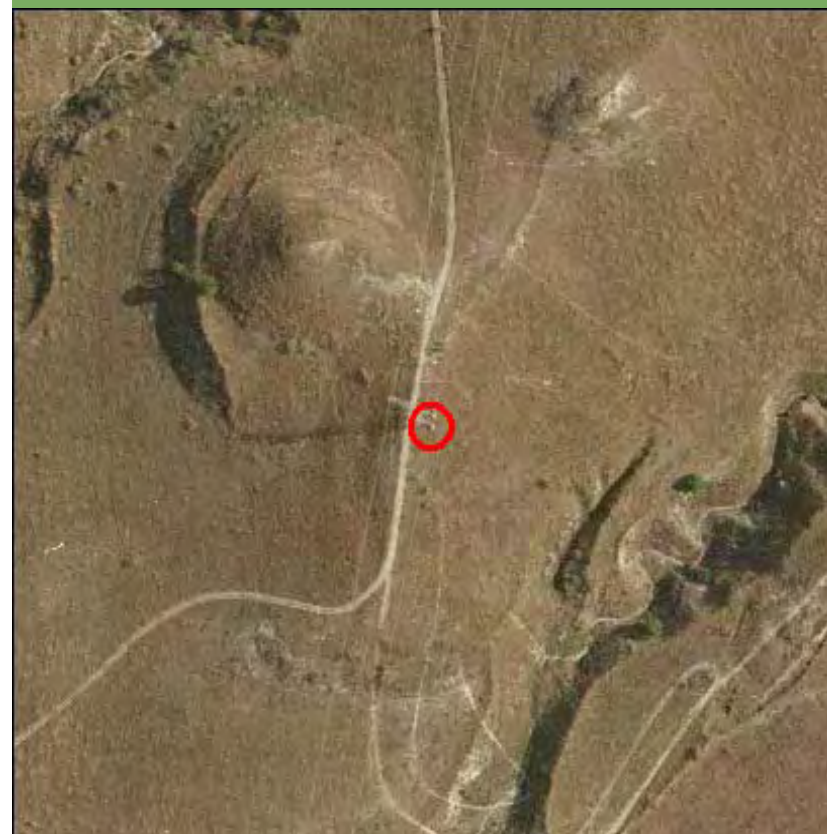

Nombre de la línea	Apoyo	Potencia (KW)	Coordenada X	Coordenada Y
PSF-SSR	26	220	454990,89	4485481,76

MEDIO NATURAL

	Zonificación	Valoración
<input type="checkbox"/> Afección Parque Regional de la Cuenca Alta del Manzanares		NA
<input type="checkbox"/> Afección Parque Regional del curso medio del río Guadarrama y su entorno		NA
<input type="checkbox"/> Afección al Parque regional en torno a los ejes de los cursos bajos de los ríos Manzanares y Jarama		NA

Afección LIC	Valoración LIC
	NA

Afección ZEPA	Valoración ZEPA
	NA

Código Hábitats	Valoración Hábitats
	NA

Afección IBAs	Valoración IBAs
Talamanca - Camarma	Evitable

Valoración Montes preservados	NA	Valoración Montes Utilidad Pública	NA
-------------------------------	----	------------------------------------	----

Tipo de vegetación	Valoración vegetación
Cultivo de secano herbáceo	Favorable

Clasificación agrologica	Valoración clasif. agr.
Limitaciones que impiden su uso	Favorable

Valorac. Zonas protección de embalses	Valorac. Hidrografía	Valorac. Zonas Inundables
NA	NA	NA

INFRAESTRUCTURAS

Afección APyAV	<input type="checkbox"/>	Afección cercanías	<input type="checkbox"/>
Afección AVE	<input type="checkbox"/>	Afección DVYU	<input type="checkbox"/>
Afección Barajas	<input type="checkbox"/>	Afección Edificaciones	<input type="checkbox"/>
Afección Campo Real	<input type="checkbox"/>	Afección Gasoductos	<input type="checkbox"/>
Afección Canalizaciones de Agua	<input type="checkbox"/>	Afección Getafe	<input type="checkbox"/>
Afección Carreteras	<input type="checkbox"/>	Afección Oleoductos	<input type="checkbox"/>

MAPA

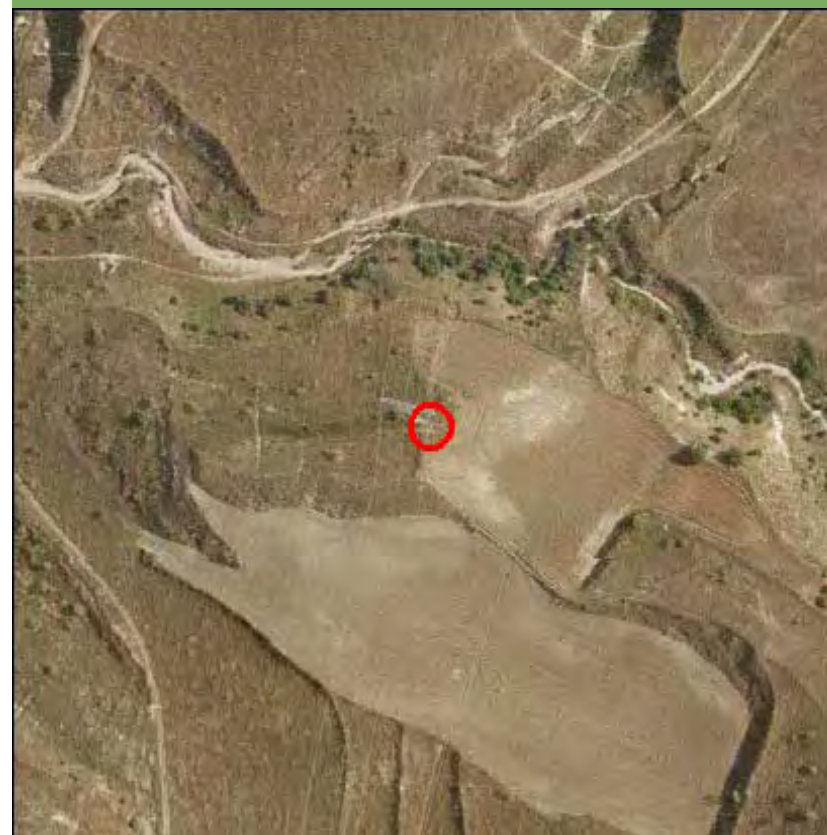

Nombre de la línea	Apoyo	Potencia (KW)	Coordenada X	Coordenada Y
PSF-SSR	27	220	454946,36	4485245,95

MEDIO NATURAL

	Zonificación	Valoración
<input type="checkbox"/> Afección Parque Regional de la Cuenca Alta del Manzanares		NA
<input type="checkbox"/> Afección Parque Regional del curso medio del río Guadarrama y su entorno		NA
<input type="checkbox"/> Afección al Parque regional en torno a los ejes de los cursos bajos de los ríos Manzanares y Jarama		NA

Afección LIC	Valoración LIC
	NA

Afección ZEPA	Valoración ZEPA
	NA

Código Hábitats	Valoración Hábitats
	Evitable

Afección IBAs	Valoración IBAs
Talamanca - Camarma	Evitable

Valoración Montes preservados	NA	Valoración Montes Utilidad Publica	NA
-------------------------------	----	------------------------------------	----

Tipo de vegetación	Valoración vegetación
Retamar	Restringido

Clasificación agrologica	Valoración clasif. agr.
Limitaciones muy severas	Favorable

Valorac. Zonas protección de embalses	Valorac. Hidrografía	Valorac. Zonas Inundables
NA	NA	NA

INFRAESTRUCTURAS

Afección APyAV	<input type="checkbox"/>	Afección cercanías	<input type="checkbox"/>
Afección AVE	<input type="checkbox"/>	Afección DVYU	<input type="checkbox"/>
Afección Barajas	<input type="checkbox"/>	Afección Edificacioness	<input type="checkbox"/>
Afección Campo Real	<input type="checkbox"/>	Afección Gasoductos	<input type="checkbox"/>
Afección Canalizaciones de Agua	<input type="checkbox"/>	Afección Getafe	<input type="checkbox"/>
Afección Carreteras	<input type="checkbox"/>	Afección Oleoductos	<input type="checkbox"/>

MAPA

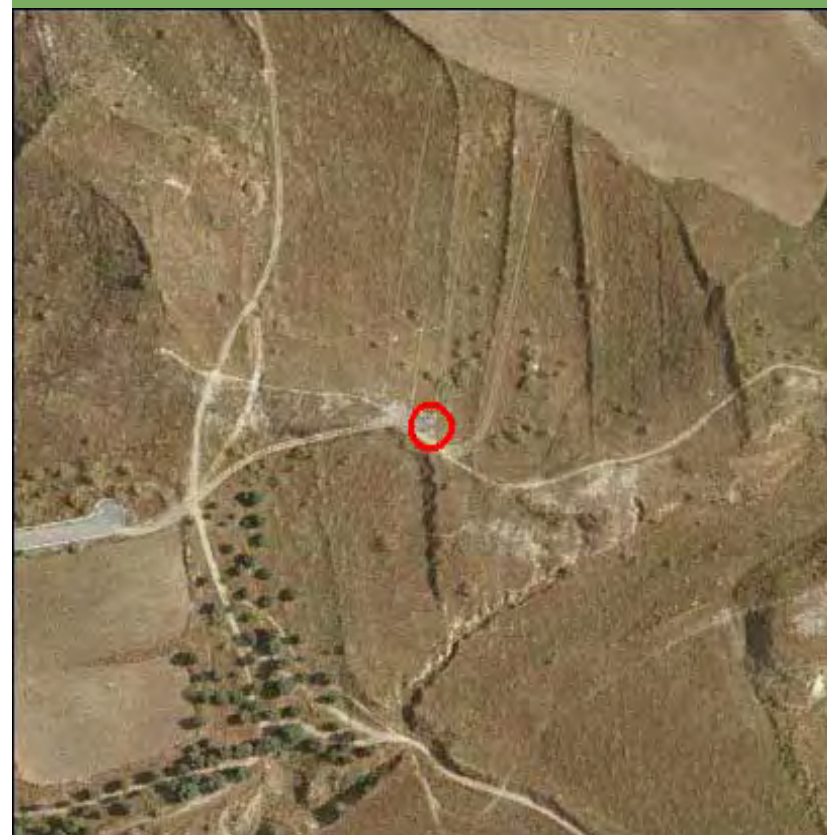

Nombre de la línea	Apoyo	Potencia (KW)	Coordenada X	Coordenada Y
PSF-SSR	28	220	454783,13	4484901

MEDIO NATURAL

	Zonificación	Valoración
<input type="checkbox"/> Afección Parque Regional de la Cuenca Alta del Manzanares		NA
<input type="checkbox"/> Afección Parque Regional del curso medio del río Guadarrama y su entorno		NA
<input type="checkbox"/> Afección al Parque regional en torno a los ejes de los cursos bajos de los ríos Manzanares y Jarama		NA

Afección LIC	Valoración LIC
	NA

Afección ZEPA	Valoración ZEPA
	NA

Código Hábitats	Valoración Hábitats
	NA

Afección IBAs	Valoración IBAs
Talamanca - Camarma	Evitable

Valoración Montes preservados	NA	Valoración Montes Utilidad Publica	NA
-------------------------------	----	------------------------------------	----

Tipo de vegetación	Valoración vegetación
--------------------	-----------------------

Retamar	Restringido
---------	-------------

Clasificación agrologica	Valoración clasif. agr.
--------------------------	-------------------------

Limitaciones que impiden su uso	Favorable
---------------------------------	-----------

Valorac. Zonas protección de embalses	Valorac. Hidrografía	Valorac. Zonas Inundables
NA	NA	NA

INFRAESTRUCTURAS

Afección APyAV	<input type="checkbox"/>	Afección cercanías	<input type="checkbox"/>
Afección AVE	<input type="checkbox"/>	Afección DVYU	<input type="checkbox"/>
Afección Barajas	<input type="checkbox"/>	Afección Edificacioness	<input type="checkbox"/>
Afección Campo Real	<input type="checkbox"/>	Afección Gasoductos	<input type="checkbox"/>
Afección Canalizaciones de Agua	<input type="checkbox"/>	Afección Getafe	<input type="checkbox"/>
Afección Carreteras	<input type="checkbox"/>	Afección Oleoductos	<input type="checkbox"/>

MAPA

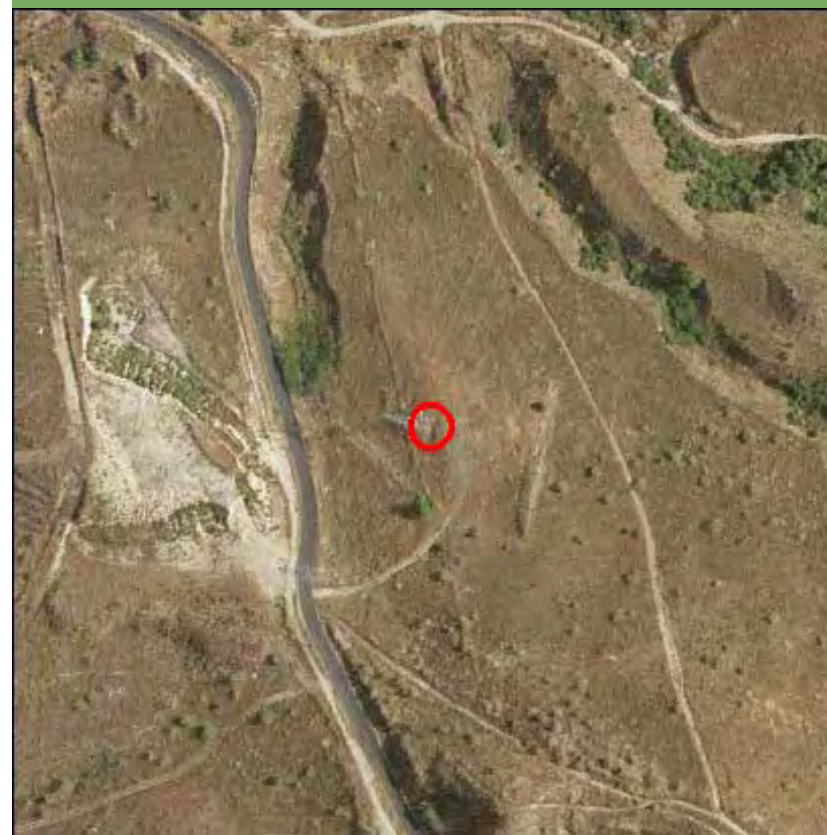

Nombre de la línea	Apoyo	Potencia (KW)	Coordenada X	Coordenada Y
PSF-SSR	29	220	454688,52	4484700,58

MEDIO NATURAL

	Zonificación	Valoración
<input type="checkbox"/> Afección Parque Regional de la Cuenca Alta del Manzanares		NA
<input type="checkbox"/> Afección Parque Regional del curso medio del río Guadarrama y su entorno		NA
<input type="checkbox"/> Afección al Parque regional en torno a los ejes de los cursos bajos de los ríos Manzanares y Jarama		NA

Afección LIC	Valoración LIC
	NA

Afección ZEPA	Valoración ZEPA
	NA

Código Hábitats	Valoración Hábitats
	NA

Afección IBAs	Valoración IBAs
Talamanca - Camarma	Evitable

Valoración Montes preservados	NA	Valoración Montes Utilidad Publica	NA
-------------------------------	----	------------------------------------	----

Tipo de vegetación	Valoración vegetación
--------------------	-----------------------

Retamar	Restringido
---------	-------------

Clasificación agrologica	Valoración clasif. agr.
--------------------------	-------------------------

Limitaciones que impiden su uso	Favorable
---------------------------------	-----------

Valorac. Zonas protección de embalses	Valorac. Hidrografía	Valorac. Zonas Inundables
NA	NA	NA

INFRAESTRUCTURAS

Afección APyAV	<input type="checkbox"/>	Afección cercanías	<input type="checkbox"/>
Afección AVE	<input type="checkbox"/>	Afección DVYU	<input type="checkbox"/>
Afección Barajas	<input type="checkbox"/>	Afección Edificacioness	<input type="checkbox"/>
Afección Campo Real	<input type="checkbox"/>	Afección Gasoductos	<input type="checkbox"/>
Afección Canalizaciones de Agua	<input type="checkbox"/>	Afección Getafe	<input type="checkbox"/>
Afección Carreteras	<input type="checkbox"/>	Afección Oleoductos	<input type="checkbox"/>

MAPA

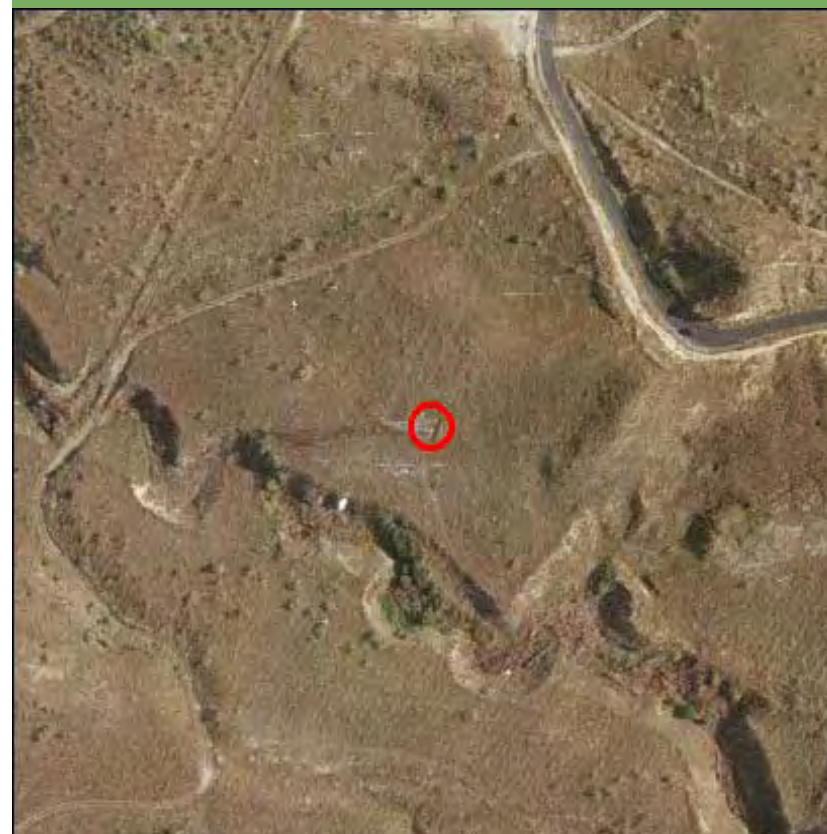

Nombre de la línea	Apoyo	Potencia (KW)	Coordenada X	Coordenada Y
PSF-SSR	3	220	451237,49	4491041,27

MEDIO NATURAL

	Zonificación	Valoración
<input type="checkbox"/> Afección Parque Regional de la Cuenca Alta del Manzanares		NA
<input type="checkbox"/> Afección Parque Regional del curso medio del río Guadarrama y su entorno		NA
<input type="checkbox"/> Afección al Parque regional en torno a los ejes de los cursos bajos de los ríos Manzanares y Jarama		NA

Afección LIC	Valoración LIC
	NA

Afección ZEPA	Valoración ZEPA
	NA

Código Hábitats	Valoración Hábitats
	NA

Afección IBAs	Valoración IBAs
	NA

Valoración Montes preservados	NA	Valoración Montes Utilidad Publica	NA
-------------------------------	----	------------------------------------	----

Tipo de vegetación	Valoración vegetación
--------------------	-----------------------

Cultivo de secano herbáceo	Favorable
----------------------------	-----------

Clasificación agrologica	Valoración clasif. agr.
--------------------------	-------------------------

Limitaciones severas	Favorable
----------------------	-----------

Valorac. Zonas protección de embalses	Valorac. Hidrografía	Valorac. Zonas Inundables
NA	NA	NA

INFRAESTRUCTURAS

Afección APyAV	<input type="checkbox"/>	Afección cercanías	<input type="checkbox"/>
Afección AVE	<input type="checkbox"/>	Afección DVYU	<input type="checkbox"/>
Afección Barajas	<input type="checkbox"/>	Afección Edificacioness	<input type="checkbox"/>
Afección Campo Real	<input type="checkbox"/>	Afección Gasoductos	<input type="checkbox"/>
Afección Canalizaciones de Agua	<input type="checkbox"/>	Afección Getafe	<input type="checkbox"/>
Afección Carreteras	<input type="checkbox"/>	Afección Oleoductos	<input type="checkbox"/>

MAPA

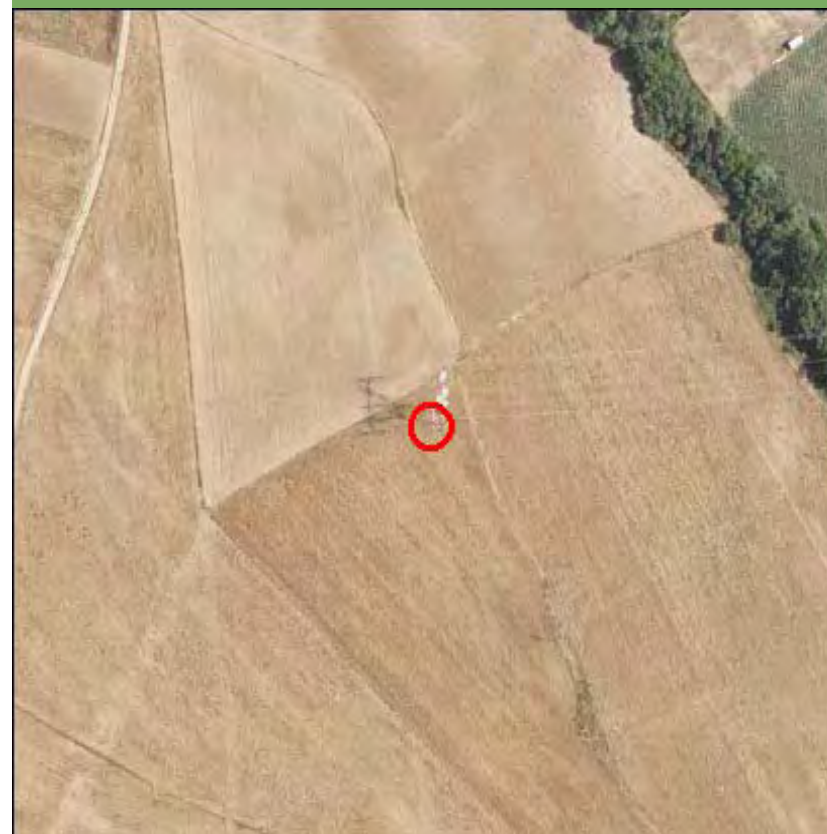

Nombre de la línea	Apoyo	Potencia (KW)	Coordenada X	Coordenada Y
PSF-SSR	30	220	454583,03	4484477,76

MEDIO NATURAL

	Zonificación	Valoración
<input type="checkbox"/> Afección Parque Regional de la Cuenca Alta del Manzanares		NA
<input type="checkbox"/> Afección Parque Regional del curso medio del río Guadarrama y su entorno		NA
<input type="checkbox"/> Afección al Parque regional en torno a los ejes de los cursos bajos de los ríos Manzanares y Jarama		NA

Afección LIC	Valoración LIC
	NA

Afección ZEPA	Valoración ZEPA
	NA

Código Hábitats	Valoración Hábitats
	NA

Afección IBAs	Valoración IBAs
Talamanca - Camarma	Evitable

Valoración Montes preservados	NA	Valoración Montes Utilidad Publica	NA
-------------------------------	----	------------------------------------	----

Tipo de vegetación	Valoración vegetación
Retamar	Restringido

Clasificación agrologica	Valoración clasif. agr.
Limitaciones que impiden su uso	Favorable

Valorac. Zonas protección de embalses	Valorac. Hidrografía	Valorac. Zonas Inundables
NA	NA	NA

INFRAESTRUCTURAS

Afección APyAV	<input type="checkbox"/>	Afección cercanías	<input type="checkbox"/>
Afección AVE	<input type="checkbox"/>	Afección DVYU	<input type="checkbox"/>
Afección Barajas	<input type="checkbox"/>	Afección Edificacioness	<input type="checkbox"/>
Afección Campo Real	<input type="checkbox"/>	Afección Gasoductos	<input type="checkbox"/>
Afección Canalizaciones de Agua	<input type="checkbox"/>	Afección Getafe	<input type="checkbox"/>
Afección Carreteras	<input type="checkbox"/>	Afección Oleoductos	<input type="checkbox"/>

MAPA



Nombre de la línea	Apoyo	Potencia (KW)	Coordenada X	Coordenada Y
PSF-SSR	31	220	454577,56	4484297,06

MEDIO NATURAL

	Zonificación	Valoración
<input type="checkbox"/> Afección Parque Regional de la Cuenca Alta del Manzanares		NA
<input type="checkbox"/> Afección Parque Regional del curso medio del río Guadarrama y su entorno		NA
<input type="checkbox"/> Afección al Parque regional en torno a los ejes de los cursos bajos de los ríos Manzanares y Jarama		NA

Afección LIC	Valoración LIC
	NA

Afección ZEPA	Valoración ZEPA
	NA

Código Hábitats	Valoración Hábitats
	NA

Afección IBAs	Valoración IBAs
Talamanca - Camarma	Evitable

Valoración Montes preservados	NA	Valoración Montes Utilidad Publica	NA
-------------------------------	----	------------------------------------	----

Tipo de vegetación	Valoración vegetación
Retamar	Restringido

Clasificación agrologica	Valoración clasif. agr.
Limitaciones que impiden su uso	Favorable

Valorac. Zonas protección de embalses	Valorac. Hidrografía	Valorac. Zonas Inundables
NA	NA	NA

INFRAESTRUCTURAS

Afección APyAV	<input type="checkbox"/>	Afección cercanías	<input type="checkbox"/>
Afección AVE	<input type="checkbox"/>	Afección DVYU	<input type="checkbox"/>
Afección Barajas	<input type="checkbox"/>	Afección Edificacioness	<input type="checkbox"/>
Afección Campo Real	<input type="checkbox"/>	Afección Gasoductos	<input type="checkbox"/>
Afección Canalizaciones de Agua	<input type="checkbox"/>	Afección Getafe	<input type="checkbox"/>
Afección Carreteras	<input type="checkbox"/>	Afección Oleoductos	<input type="checkbox"/>

MAPA



Nombre de la línea	Apoyo	Potencia (KW)	Coordenada X	Coordenada Y
PSF-SSR	32	220	454571,09	4484105,41

MEDIO NATURAL

	Zonificación	Valoración
<input type="checkbox"/> Afección Parque Regional de la Cuenca Alta del Manzanares		NA
<input type="checkbox"/> Afección Parque Regional del curso medio del río Guadarrama y su entorno		NA
<input type="checkbox"/> Afección al Parque regional en torno a los ejes de los cursos bajos de los ríos Manzanares y Jarama		NA

Afección LIC	Valoración LIC
	NA

Afección ZEPA	Valoración ZEPA
	NA

Código Hábitats	Valoración Hábitats
	NA

Afección IBAs	Valoración IBAs
Talamanca - Camarma	Evitable

Valoración Montes preservados	NA	Valoración Montes Utilidad Pública	NA
-------------------------------	----	------------------------------------	----

Tipo de vegetación	Valoración vegetación
--------------------	-----------------------

Retamar	Restringido
---------	-------------

Clasificación agrologica	Valoración clasif. agr.
--------------------------	-------------------------

Limitaciones que impiden su uso	Favorable
---------------------------------	-----------

Valorac. Zonas protección de embalses	Valorac. Hidrografía	Valorac. Zonas Inundables
NA	NA	NA

INFRAESTRUCTURAS

Afección APyAV	<input type="checkbox"/>	Afección cercanías	<input type="checkbox"/>
Afección AVE	<input type="checkbox"/>	Afección DVYU	<input type="checkbox"/>
Afección Barajas	<input type="checkbox"/>	Afección Edificacioness	<input type="checkbox"/>
Afección Campo Real	<input type="checkbox"/>	Afección Gasoductos	<input type="checkbox"/>
Afección Canalizaciones de Agua	<input type="checkbox"/>	Afección Getafe	<input type="checkbox"/>
Afección Carreteras	<input type="checkbox"/>	Afección Oleoductos	<input type="checkbox"/>

MAPA

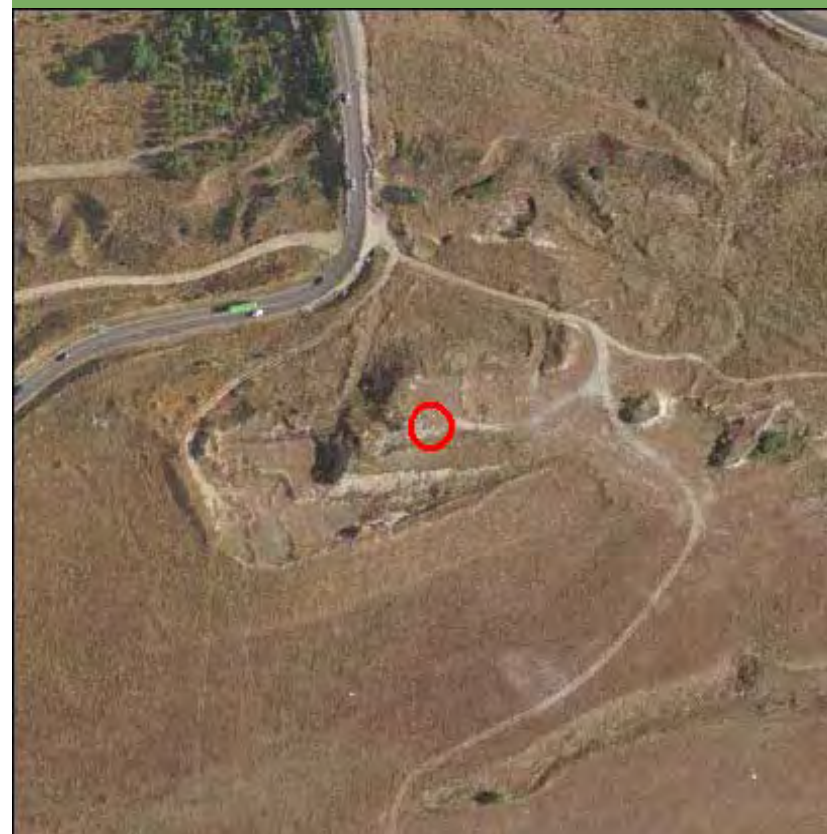

Nombre de la línea	Apoyo	Potencia (KW)	Coordenada X	Coordenada Y
PSF-SSR	33	220	454555,37	4483628,81

MEDIO NATURAL

	Zonificación	Valoración
<input type="checkbox"/> Afección Parque Regional de la Cuenca Alta del Manzanares		NA
<input type="checkbox"/> Afección Parque Regional del curso medio del río Guadarrama y su entorno		NA
<input type="checkbox"/> Afección al Parque regional en torno a los ejes de los cursos bajos de los ríos Manzanares y Jarama		NA

Afección LIC	Valoración LIC
	NA

Afección ZEPA	Valoración ZEPA
	NA

Código Hábitats	Valoración Hábitats
	NA

Afección IBAs	Valoración IBAs
Talamanca - Camarma	Evitable

Valoración Montes preservados	NA	Valoración Montes Utilidad Publica	NA
-------------------------------	----	------------------------------------	----

Tipo de vegetación	Valoración vegetación
--------------------	-----------------------

Retamar	Restringido
---------	-------------

Clasificación agrologica	Valoración clasif. agr.
--------------------------	-------------------------

Limitaciones que impiden su uso	Favorable
---------------------------------	-----------

Valorac. Zonas protección de embalses	Valorac. Hidrografía	Valorac. Zonas Inundables
NA	NA	NA

INFRAESTRUCTURAS

Afección APyAV	<input type="checkbox"/>	Afección cercanías	<input type="checkbox"/>
Afección AVE	<input type="checkbox"/>	Afección DVYU	<input type="checkbox"/>
Afección Barajas	<input type="checkbox"/>	Afección Edificacioness	<input type="checkbox"/>
Afección Campo Real	<input type="checkbox"/>	Afección Gasoductos	<input type="checkbox"/>
Afección Canalizaciones de Agua	<input type="checkbox"/>	Afección Getafe	<input type="checkbox"/>
Afección Carreteras	<input type="checkbox"/>	Afección Oleoductos	<input type="checkbox"/>

MAPA

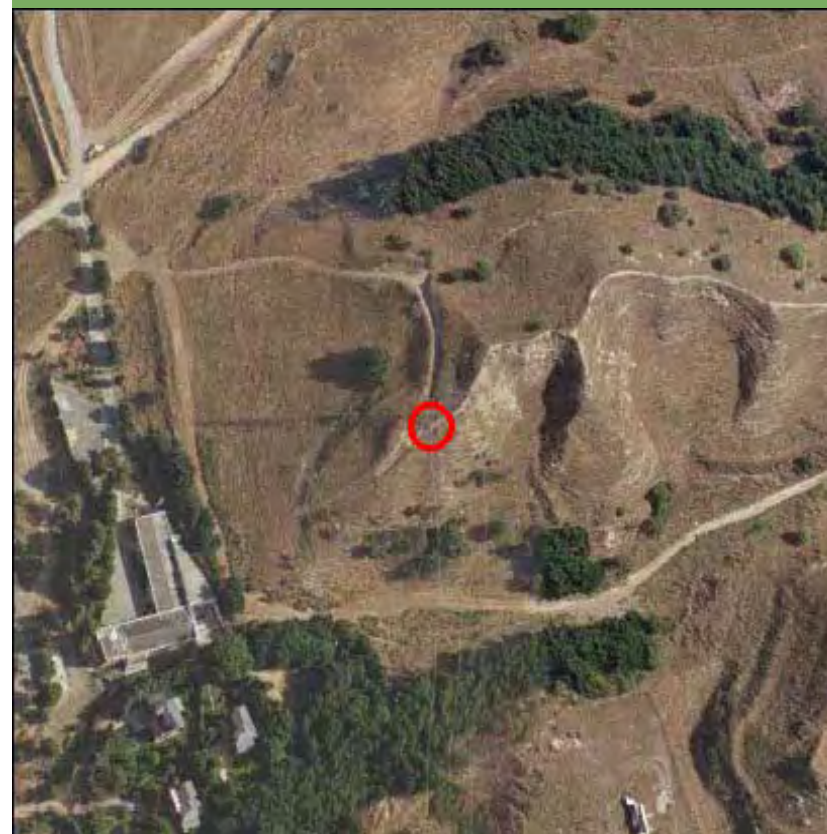

Nombre de la línea	Apoyo	Potencia (KW)	Coordenada X	Coordenada Y
PSF-SSR	34	220	454543,02	4483260,22

MEDIO NATURAL

	Zonificación	Valoración
<input type="checkbox"/> Afección Parque Regional de la Cuenca Alta del Manzanares		NA
<input type="checkbox"/> Afección Parque Regional del curso medio del río Guadarrama y su entorno		NA
<input type="checkbox"/> Afección al Parque regional en torno a los ejes de los cursos bajos de los ríos Manzanares y Jarama		NA

Afección LIC	Valoración LIC
	NA

Afección ZEPA	Valoración ZEPA
	NA

Código Hábitats	Valoración Hábitats
	NA

Afección IBAs	Valoración IBAs
Talamanca - Camarma	Evitable

Valoración Montes preservados	NA	Valoración Montes Utilidad Publica	NA
-------------------------------	----	------------------------------------	----

Tipo de vegetación	Valoración vegetación
Retamar	Restringido

Clasificación agrologica	Valoración clasif. agr.
Limitaciones que impiden su uso	Favorable

Valorac. Zonas protección de embalses	Valorac. Hidrografía	Valorac. Zonas Inundables
NA	NA	NA

INFRAESTRUCTURAS

Afección APyAV	<input type="checkbox"/>	Afección cercanías	<input type="checkbox"/>
Afección AVE	<input type="checkbox"/>	Afección DVYU	<input type="checkbox"/>
Afección Barajas	<input type="checkbox"/>	Afección Edificacioness	<input type="checkbox"/>
Afección Campo Real	<input type="checkbox"/>	Afección Gasoductos	<input type="checkbox"/>
Afección Canalizaciones de Agua	<input type="checkbox"/>	Afección Getafe	<input type="checkbox"/>
Afección Carreteras	<input type="checkbox"/>	Afección Oleoductos	<input type="checkbox"/>

MAPA

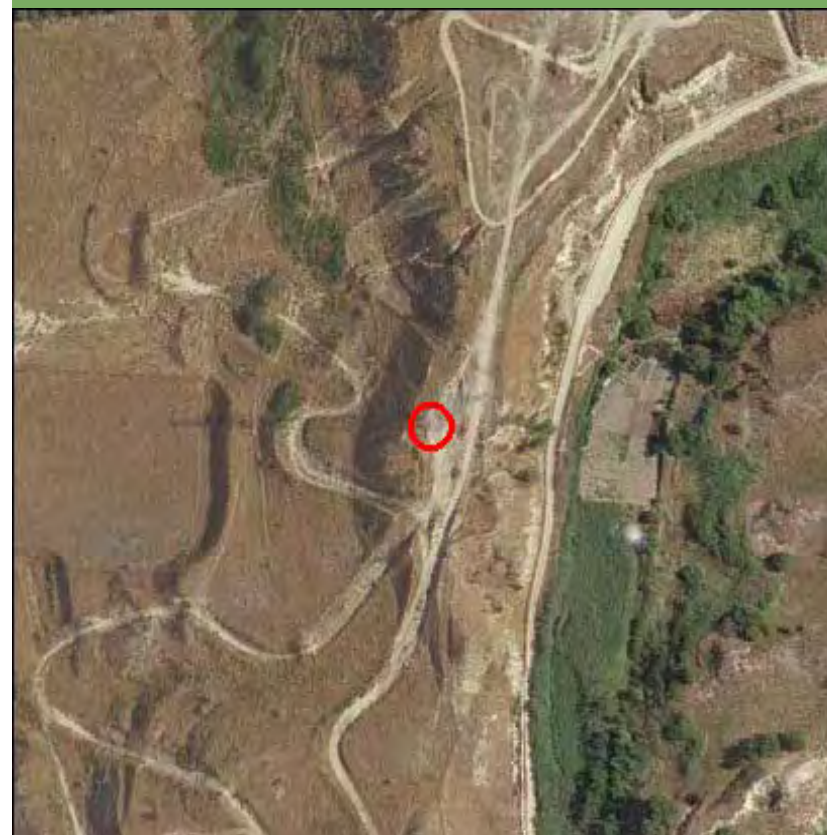

Nombre de la línea	Apoyo	Potencia (KW)	Coordenada X	Coordenada Y
PSF-SSR	35	220	454529,06	4482834,53

MEDIO NATURAL

	Zonificación	Valoración
<input type="checkbox"/> Afección Parque Regional de la Cuenca Alta del Manzanares		NA
<input type="checkbox"/> Afección Parque Regional del curso medio del río Guadarrama y su entorno		NA
<input type="checkbox"/> Afección al Parque regional en torno a los ejes de los cursos bajos de los ríos Manzanares y Jarama		NA

Afección LIC	Valoración LIC
	NA

Afección ZEPA	Valoración ZEPA
	NA

Código Hábitats	Valoración Hábitats
	NA

Afección IBAs	Valoración IBAs
Talamanca - Camarma	Evitable

Valoración Montes preservados	NA	Valoración Montes Utilidad Pública	NA
-------------------------------	----	------------------------------------	----

Tipo de vegetación	Valoración vegetación
Retamar	Restringido

Clasificación agrologica	Valoración clasif. agr.
Limitaciones que impiden su uso	Favorable

Valorac. Zonas protección de embalses	Valorac. Hidrografía	Valorac. Zonas Inundables
NA	NA	NA

INFRAESTRUCTURAS

Afección APyAV	<input type="checkbox"/>	Afección cercanías	<input type="checkbox"/>
Afección AVE	<input type="checkbox"/>	Afección DVYU	<input type="checkbox"/>
Afección Barajas	<input type="checkbox"/>	Afección Edificacioness	<input type="checkbox"/>
Afección Campo Real	<input type="checkbox"/>	Afección Gasoductos	<input type="checkbox"/>
Afección Canalizaciones de Agua	<input type="checkbox"/>	Afección Getafe	<input type="checkbox"/>
Afección Carreteras	<input type="checkbox"/>	Afección Oleoductos	<input type="checkbox"/>

MAPA

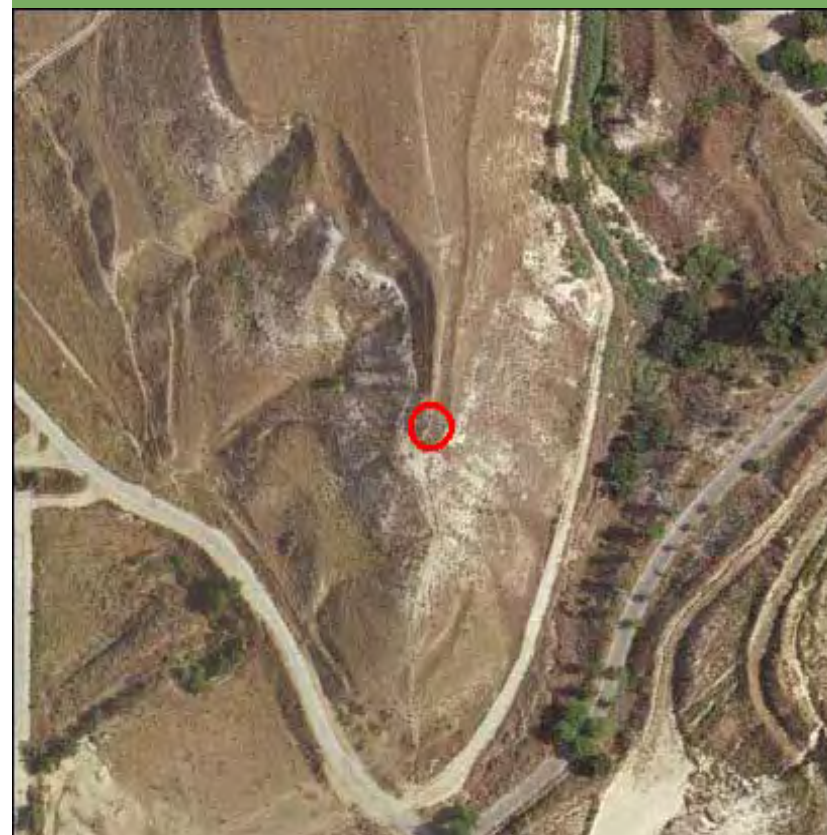

Nombre de la línea	Apoyo	Potencia (KW)	Coordenada X	Coordenada Y
PSF-SSR	36	220	454605,08	4482569,95

MEDIO NATURAL

	Zonificación	Valoración
<input type="checkbox"/> Afección Parque Regional de la Cuenca Alta del Manzanares		NA
<input type="checkbox"/> Afección Parque Regional del curso medio del río Guadarrama y su entorno		NA
<input type="checkbox"/> Afección al Parque regional en torno a los ejes de los cursos bajos de los ríos Manzanares y Jarama		NA

Afección LIC	Valoración LIC
	NA

Afección ZEPA	Valoración ZEPA
	NA

Código Hábitats	Valoración Hábitats
1430	Evitable

Afección IBAs	Valoración IBAs
	NA

Valoración Montes preservados	NA	Valoración Montes Utilidad Publica	NA
-------------------------------	----	------------------------------------	----

Tipo de vegetación	Valoración vegetación
--------------------	-----------------------

Retamar	Evitable
---------	----------

Clasificación agrologica	Valoración clasif. agr.
--------------------------	-------------------------

Limitaciones muy severas	Favorable
--------------------------	-----------

Valorac. Zonas protección de embalses	Valorac. Hidrografía	Valorac. Zonas Inundables
NA	NA	NA

INFRAESTRUCTURAS

Afección APyAV	<input type="checkbox"/>	Afección cercanías	<input type="checkbox"/>
Afección AVE	<input type="checkbox"/>	Afección DVYU	<input type="checkbox"/>
Afección Barajas	<input type="checkbox"/>	Afección Edificacioness	<input type="checkbox"/>
Afección Campo Real	<input type="checkbox"/>	Afección Gasoductos	<input type="checkbox"/>
Afección Canalizaciones de Agua	<input type="checkbox"/>	Afección Getafe	<input type="checkbox"/>
Afección Carreteras	<input type="checkbox"/>	Afección Oleoductos	<input type="checkbox"/>

MAPA

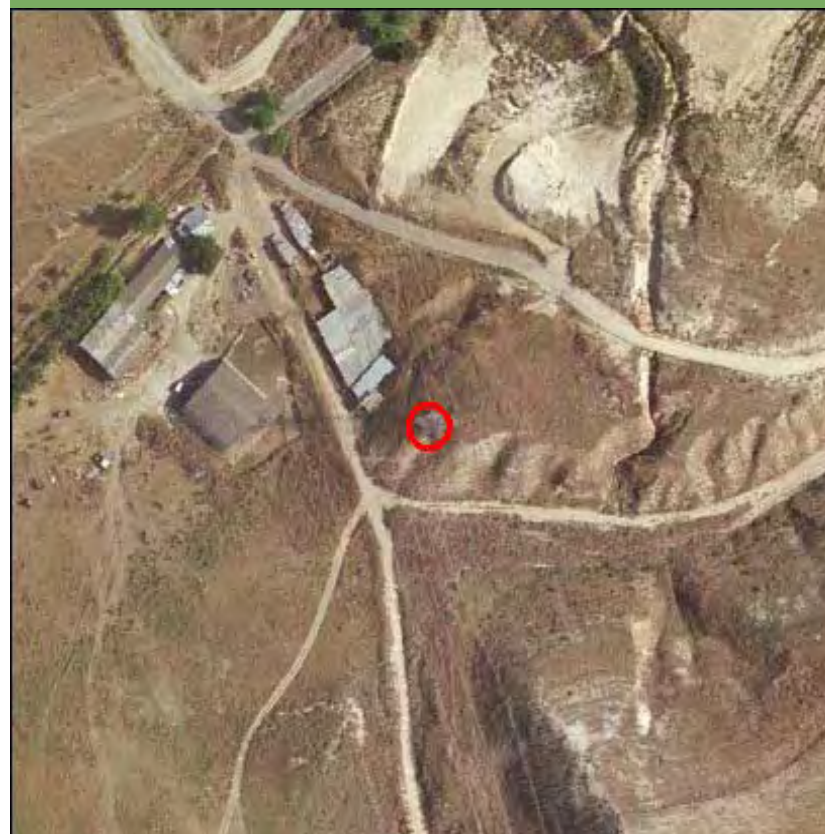

Nombre de la línea	Apoyo	Potencia (KW)	Coordenada X	Coordenada Y
PSF-SSR	37	220	454742,78	4482089,78

MEDIO NATURAL

	Zonificación	Valoración
<input type="checkbox"/> Afección Parque Regional de la Cuenca Alta del Manzanares		NA
<input type="checkbox"/> Afección Parque Regional del curso medio del río Guadarrama y su entorno		NA
<input type="checkbox"/> Afección al Parque regional en torno a los ejes de los cursos bajos de los ríos Manzanares y Jarama		NA

Afección LIC	Valoración LIC
	NA

Afección ZEPA	Valoración ZEPA
	NA

Código Hábitats	Valoración Hábitats
	NA

Afección IBAs	Valoración IBAs
	NA

Valoración Montes preservados	NA	Valoración Montes Utilidad Pública	NA
-------------------------------	----	------------------------------------	----

Tipo de vegetación	Valoración vegetación
--------------------	-----------------------

Pinar de pino pi?onero	Restringido
------------------------	-------------

Clasificación agrologica	Valoración clasif. agr.
--------------------------	-------------------------

Limitaciones muy severas	Favorable
--------------------------	-----------

Valorac. Zonas protección de embalses	Valorac. Hidrografía	Valorac. Zonas Inundables
NA	NA	NA

INFRAESTRUCTURAS

Afección APyAV	<input type="checkbox"/>	Afección cercanías	<input type="checkbox"/>
Afección AVE	<input type="checkbox"/>	Afección DVYU	<input type="checkbox"/>
Afección Barajas	<input type="checkbox"/>	Afección Edificacioness	<input type="checkbox"/>
Afección Campo Real	<input type="checkbox"/>	Afección Gasoductos	<input type="checkbox"/>
Afección Canalizaciones de Agua	<input type="checkbox"/>	Afección Getafe	<input type="checkbox"/>
Afección Carreteras	<input type="checkbox"/>	Afección Oleoductos	<input type="checkbox"/>

MAPA

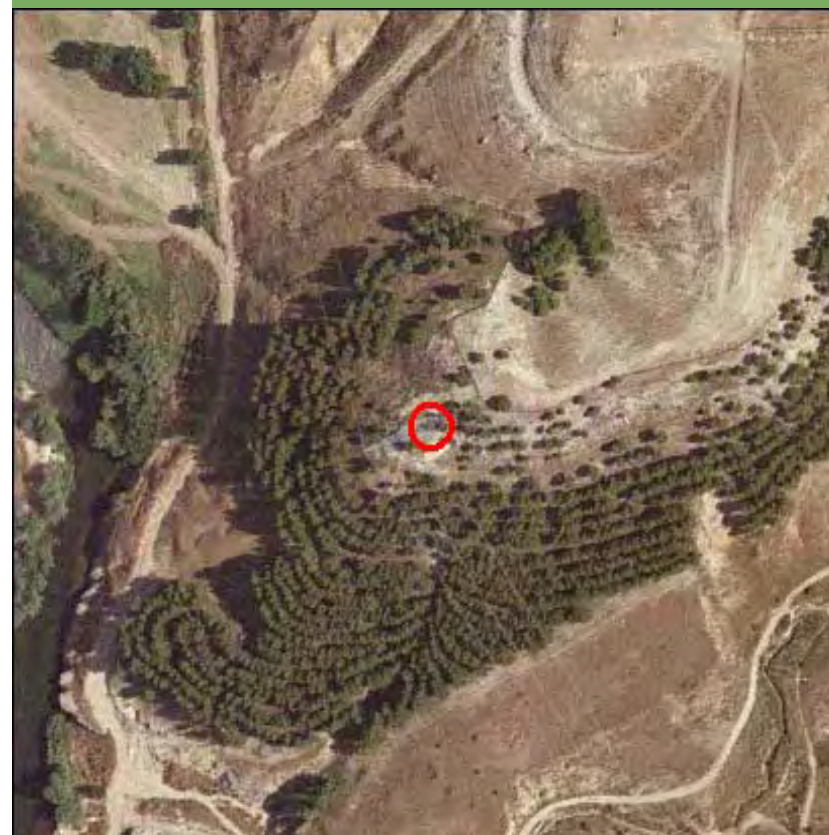

Nombre de la línea	Apoyo	Potencia (KW)	Coordenada X	Coordenada Y
PSF-SSR	38	220	455049,87	4481614,05

MEDIO NATURAL

	Zonificación	Valoración
<input type="checkbox"/> Afección Parque Regional de la Cuenca Alta del Manzanares		NA
<input type="checkbox"/> Afección Parque Regional del curso medio del río Guadarrama y su entorno		NA
<input type="checkbox"/> Afección al Parque regional en torno a los ejes de los cursos bajos de los ríos Manzanares y Jarama		NA

Afección LIC	Valoración LIC
	NA

Afección ZEPA	Valoración ZEPA
	NA

Código Hábitats	Valoración Hábitats
1430	Evitable

Afección IBAs	Valoración IBAs
Talamanca - Camarma	Evitable

Valoración Montes preservados	NA	Valoración Montes Utilidad Pública	NA
-------------------------------	----	------------------------------------	----

Tipo de vegetación	Valoración vegetación
Cultivo de secano herbáceo	Favorable

Clasificación agrologica	Valoración clasif. agr.
Limitaciones muy severas	Favorable

Valorac. Zonas protección de embalses	Valorac. Hidrografía	Valorac. Zonas Inundables
NA	NA	NA

INFRAESTRUCTURAS

Afección APyAV	<input type="checkbox"/>	Afección cercanías	<input type="checkbox"/>
Afección AVE	<input type="checkbox"/>	Afección DVYU	<input type="checkbox"/>
Afección Barajas	<input type="checkbox"/>	Afección Edificacioness	<input type="checkbox"/>
Afección Campo Real	<input type="checkbox"/>	Afección Gasoductos	<input type="checkbox"/>
Afección Canalizaciones de Agua	<input type="checkbox"/>	Afección Getafe	<input type="checkbox"/>
Afección Carreteras	<input type="checkbox"/>	Afección Oleoductos	<input type="checkbox"/>

MAPA



Nombre de la línea	Apoyo	Potencia (KW)	Coordenada X	Coordenada Y
PSF-SSR	39	220	455274,83	4481265,55

MEDIO NATURAL

	Zonificación	Valoración
<input type="checkbox"/> Afección Parque Regional de la Cuenca Alta del Manzanares		NA
<input type="checkbox"/> Afección Parque Regional del curso medio del río Guadarrama y su entorno		NA
<input type="checkbox"/> Afección al Parque regional en torno a los ejes de los cursos bajos de los ríos Manzanares y Jarama		NA

Afección LIC	Valoración LIC
	NA

Afección ZEPA	Valoración ZEPA
	NA

Código Hábitats	Valoración Hábitats
	NA

Afección IBAs	Valoración IBAs
Talamanca - Camarma	Evitable

Valoración Montes preservados	NA	Valoración Montes Utilidad Pública	NA
-------------------------------	----	------------------------------------	----

Tipo de vegetación	Valoración vegetación
Pastizal y erial	Favorable

Clasificación agrologica	Valoración clasif. agr.
Limitaciones que impiden su uso	Favorable

Valorac. Zonas protección de embalses	Valorac. Hidrografía	Valorac. Zonas Inundables
NA	NA	NA

INFRAESTRUCTURAS

Afección APyAV	<input type="checkbox"/>	Afección cercanías	<input type="checkbox"/>
Afección AVE	<input type="checkbox"/>	Afección DVYU	<input type="checkbox"/>
Afección Barajas	<input type="checkbox"/>	Afección Edificacioness	<input type="checkbox"/>
Afección Campo Real	<input type="checkbox"/>	Afección Gasoductos	<input type="checkbox"/>
Afección Canalizaciones de Agua	<input type="checkbox"/>	Afección Getafe	<input type="checkbox"/>
Afección Carreteras	<input type="checkbox"/>	Afección Oleoductos	<input type="checkbox"/>

MAPA

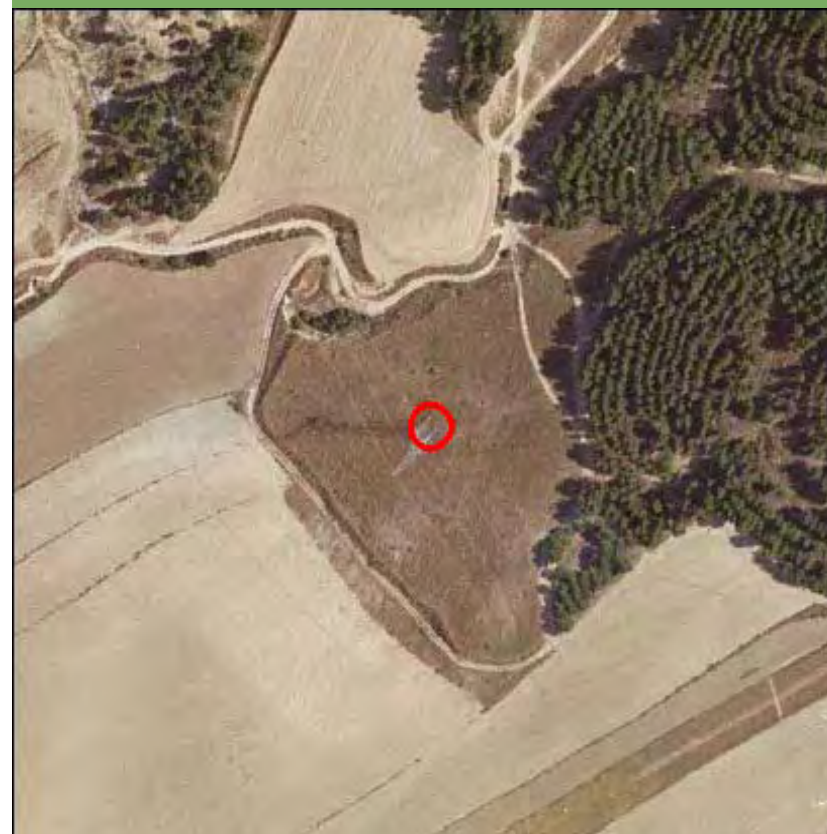

Nombre de la línea	Apoyo	Potencia (KW)	Coordenada X	Coordenada Y
PSF-SSR	4	220	451550,73	4491068,25

MEDIO NATURAL

	Zonificación	Valoración
<input type="checkbox"/> Afección Parque Regional de la Cuenca Alta del Manzanares		NA
<input type="checkbox"/> Afección Parque Regional del curso medio del río Guadarrama y su entorno		NA
<input type="checkbox"/> Afección al Parque regional en torno a los ejes de los cursos bajos de los ríos Manzanares y Jarama		NA

Afección LIC	Valoración LIC
	NA

Afección ZEPA	Valoración ZEPA
	NA

Código Hábitats	Valoración Hábitats
	NA

Afección IBAs	Valoración IBAs
	NA

Valoración Montes preservados	NA	Valoración Montes Utilidad Pública	NA
-------------------------------	----	------------------------------------	----

Tipo de vegetación	Valoración vegetación
--------------------	-----------------------

Cultivo de secano herbáceo	Favorable
----------------------------	-----------

Clasificación agrologica	Valoración clasif. agr.
--------------------------	-------------------------

Limitaciones severas	Favorable
----------------------	-----------

Valorac. Zonas protección de embalses	Valorac. Hidrografía	Valorac. Zonas Inundables
NA	NA	NA

INFRAESTRUCTURAS

Afección APyAV	<input type="checkbox"/>	Afección cercanías	<input type="checkbox"/>
Afección AVE	<input type="checkbox"/>	Afección DVYU	<input type="checkbox"/>
Afección Barajas	<input type="checkbox"/>	Afección Edificaciones	<input type="checkbox"/>
Afección Campo Real	<input type="checkbox"/>	Afección Gasoductos	<input type="checkbox"/>
Afección Canalizaciones de Agua	<input type="checkbox"/>	Afección Getafe	<input type="checkbox"/>
Afección Carreteras	<input type="checkbox"/>	Afección Oleoductos	<input type="checkbox"/>

MAPA



Nombre de la línea	Apoyo	Potencia (KW)	Coordenada X	Coordenada Y
PSF-SSR	40	220	455541,71	4480852,23

MEDIO NATURAL

	Zonificación	Valoración
<input type="checkbox"/> Afección Parque Regional de la Cuenca Alta del Manzanares		NA
<input type="checkbox"/> Afección Parque Regional del curso medio del río Guadarrama y su entorno		NA
<input type="checkbox"/> Afección al Parque regional en torno a los ejes de los cursos bajos de los ríos Manzanares y Jarama		NA

Afección LIC	Valoración LIC
	NA

Afección ZEPA	Valoración ZEPA
	NA

Código Hábitats	Valoración Hábitats
	NA

Afección IBAs	Valoración IBAs
Talamanca - Camarma	Evitable

Valoración Montes preservados	NA	Valoración Montes Utilidad Pública	NA
-------------------------------	----	------------------------------------	----

Tipo de vegetación	Valoración vegetación
Retamar	Evitable

Clasificación agrologica	Valoración clasif. agr.
Limitaciones que impiden su uso	Favorable

Valorac. Zonas protección de embalses	Valorac. Hidrografía	Valorac. Zonas Inundables
NA	NA	NA

INFRAESTRUCTURAS

Afección APyAV	<input type="checkbox"/>	Afección cercanías	<input type="checkbox"/>
Afección AVE	<input type="checkbox"/>	Afección DVYU	<input type="checkbox"/>
Afección Barajas	<input type="checkbox"/>	Afección Edificacioness	<input type="checkbox"/>
Afección Campo Real	<input type="checkbox"/>	Afección Gasoductos	<input type="checkbox"/>
Afección Canalizaciones de Agua	<input type="checkbox"/>	Afección Getafe	<input type="checkbox"/>
Afección Carreteras	<input type="checkbox"/>	Afección Oleoductos	<input type="checkbox"/>

MAPA

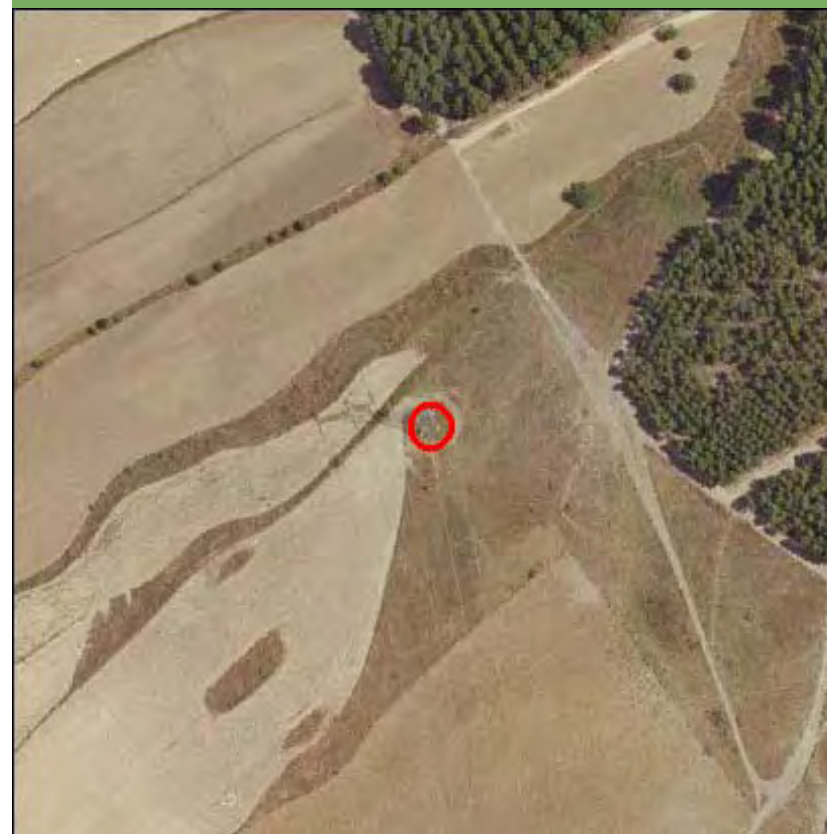

Nombre de la línea	Apoyo	Potencia (KW)	Coordenada X	Coordenada Y
PSF-SSR	41	220	455603,66	4480549,28

MEDIO NATURAL

	Zonificación	Valoración
<input type="checkbox"/> Afección Parque Regional de la Cuenca Alta del Manzanares		NA
<input type="checkbox"/> Afección Parque Regional del curso medio del río Guadarrama y su entorno		NA
<input type="checkbox"/> Afección al Parque regional en torno a los ejes de los cursos bajos de los ríos Manzanares y Jarama		NA

Afección LIC	Valoración LIC
	NA

Afección ZEPA	Valoración ZEPA
	NA

Código Hábitats	Valoración Hábitats
	NA

Afección IBAs	Valoración IBAs
Talamanca - Camarma	Evitable

Valoración Montes preservados	NA	Valoración Montes Utilidad Publica	NA
-------------------------------	----	------------------------------------	----

Tipo de vegetación	Valoración vegetación
Retamar	Evitable

Clasificación agrologica	Valoración clasif. agr.
Limitaciones severas	Favorable

Valorac. Zonas protección de embalses	Valorac. Hidrografía	Valorac. Zonas Inundables
NA	NA	NA

INFRAESTRUCTURAS

Afección APyAV	<input type="checkbox"/>	Afección cercanías	<input type="checkbox"/>
Afección AVE	<input type="checkbox"/>	Afección DVYU	<input type="checkbox"/>
Afección Barajas	<input type="checkbox"/>	Afección Edificacioness	<input type="checkbox"/>
Afección Campo Real	<input type="checkbox"/>	Afección Gasoductos	<input type="checkbox"/>
Afección Canalizaciones de Agua	<input type="checkbox"/>	Afección Getafe	<input type="checkbox"/>
Afección Carreteras	<input type="checkbox"/>	Afección Oleoductos	<input type="checkbox"/>

MAPA



Nombre de la línea	Apoyo	Potencia (KW)	Coordenada X	Coordenada Y
PSF-SSR	42	220	455650,26	4480319,84

MEDIO NATURAL

	Zonificación	Valoración
<input type="checkbox"/> Afección Parque Regional de la Cuenca Alta del Manzanares		NA
<input type="checkbox"/> Afección Parque Regional del curso medio del río Guadarrama y su entorno		NA
<input type="checkbox"/> Afección al Parque regional en torno a los ejes de los cursos bajos de los ríos Manzanares y Jarama		NA

Afección LIC	Valoración LIC
--------------	----------------

LIC Cuenca de los ríos Jarama y Henares Evitable

Afección ZEPA	Valoración ZEPA
	NA

Código Hábitats	Valoración Hábitats
	NA

Afección IBAs	Valoración IBAs
	NA

Valoración Montes preservados	NA	Valoración Montes Utilidad Pública	NA
-------------------------------	----	------------------------------------	----

Tipo de vegetación	Valoración vegetación
--------------------	-----------------------

Retamar Evitable

Clasificación agrologica	Valoración clasif. agr.
--------------------------	-------------------------

Limitaciones que impiden su uso Favorable

Valorac. Zonas protección de embalses	Valorac. Hidrografía	Valorac. Zonas Inundables
NA	NA	NA

INFRAESTRUCTURAS

Afección APyAV	<input type="checkbox"/>	Afección cercanías	<input type="checkbox"/>
Afección AVE	<input type="checkbox"/>	Afección DVYU	<input type="checkbox"/>
Afección Barajas	<input type="checkbox"/>	Afección Edificacioness	<input type="checkbox"/>
Afección Campo Real	<input type="checkbox"/>	Afección Gasoductos	<input type="checkbox"/>
Afección Canalizaciones de Agua	<input type="checkbox"/>	Afección Getafe	<input type="checkbox"/>
Afección Carreteras	<input type="checkbox"/>	Afección Oleoductos	<input type="checkbox"/>

MAPA

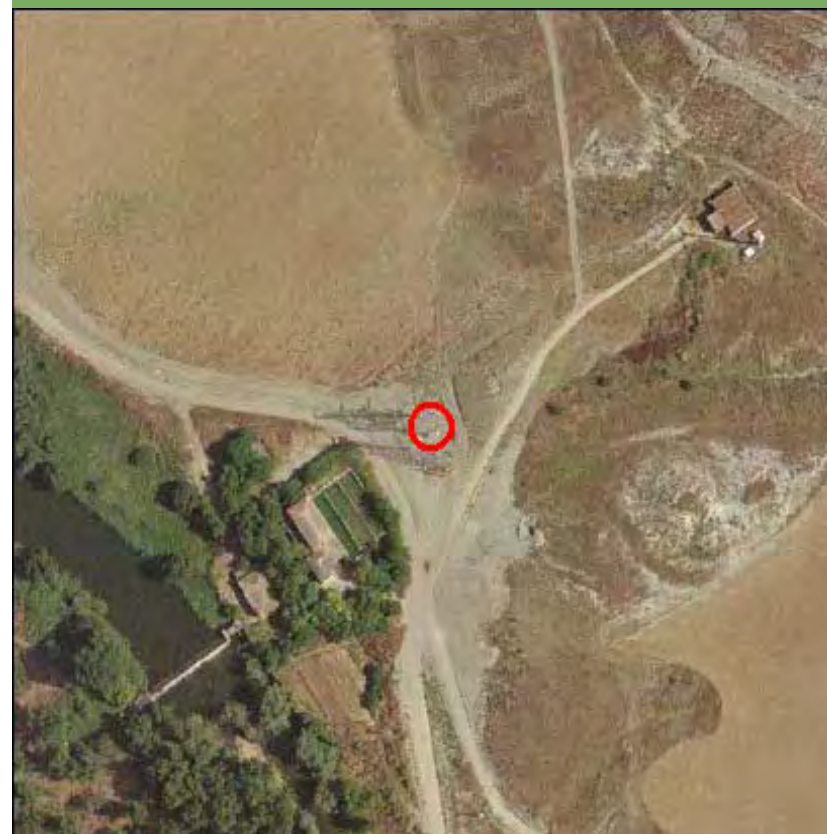

Nombre de la línea	Apoyo	Potencia (KW)	Coordenada X	Coordenada Y
PSF-SSR	43	220	456404,86	4478142,13

MEDIO NATURAL

	Zonificación	Valoración
<input type="checkbox"/> Afección Parque Regional de la Cuenca Alta del Manzanares		NA
<input type="checkbox"/> Afección Parque Regional del curso medio del río Guadarrama y su entorno		NA
<input type="checkbox"/> Afección al Parque regional en torno a los ejes de los cursos bajos de los ríos Manzanares y Jarama		NA

Afección LIC	Valoración LIC
	NA

Afección ZEPA	Valoración ZEPA
	NA

Código Hábitats	Valoración Hábitats
	NA

Afección IBAs	Valoración IBAs
	NA

Valoración Montes preservados	NA	Valoración Montes Utilidad Publica	NA
-------------------------------	----	------------------------------------	----

Tipo de vegetación	Valoración vegetación
--------------------	-----------------------

Zona urbanizada	Favorable
-----------------	-----------

Clasificación agrologica	Valoración clasif. agr.
--------------------------	-------------------------

Limitaciones severas	Favorable
----------------------	-----------

Valorac. Zonas protección de embalses	Valorac. Hidrografía	Valorac. Zonas Inundables
NA	NA	NA

INFRAESTRUCTURAS

Afección APyAV	<input checked="" type="checkbox"/>	Afección cercanías	<input type="checkbox"/>
Afección AVE	<input type="checkbox"/>	Afección DVYU	<input type="checkbox"/>
Afección Barajas	<input type="checkbox"/>	Afección Edificacioness	<input type="checkbox"/>
Afección Campo Real	<input type="checkbox"/>	Afección Gasoductos	<input type="checkbox"/>
Afección Canalizaciones de Agua	<input checked="" type="checkbox"/>	Afección Getafe	<input type="checkbox"/>
Afección Carreteras	<input type="checkbox"/>	Afección Oleoductos	<input type="checkbox"/>

MAPA



Nombre de la línea	Apoyo	Potencia (KW)	Coordenada X	Coordenada Y
PSF-SSR	43	220	456404,86	4478142,13

MEDIO NATURAL

	Zonificación	Valoración
<input type="checkbox"/> Afección Parque Regional de la Cuenca Alta del Manzanares		NA
<input type="checkbox"/> Afección Parque Regional del curso medio del río Guadarrama y su entorno		NA
<input type="checkbox"/> Afección al Parque regional en torno a los ejes de los cursos bajos de los ríos Manzanares y Jarama		NA

Afección LIC	Valoración LIC
	NA

Afección ZEPA	Valoración ZEPA
	NA

Código Hábitats	Valoración Hábitats
	NA

Afección IBAs	Valoración IBAs
	NA

Valoración Montes preservados	NA	Valoración Montes Utilidad Publica	NA
-------------------------------	----	------------------------------------	----

Tipo de vegetación	Valoración vegetación
--------------------	-----------------------

Zona urbanizada	Favorable
-----------------	-----------

Clasificación agrologica	Valoración clasif. agr.
--------------------------	-------------------------

Limitaciones severas	Favorable
----------------------	-----------

Valorac. Zonas protección de embalses	Valorac. Hidrografía	Valorac. Zonas Inundables
NA	NA	NA

INFRAESTRUCTURAS

Afección APyAV	<input checked="" type="checkbox"/>	Afección cercanías	<input type="checkbox"/>
Afección AVE	<input type="checkbox"/>	Afección DVYU	<input type="checkbox"/>
Afección Barajas	<input type="checkbox"/>	Afección Edificacioness	<input type="checkbox"/>
Afección Campo Real	<input type="checkbox"/>	Afección Gasoductos	<input type="checkbox"/>
Afección Canalizaciones de Agua	<input checked="" type="checkbox"/>	Afección Getafe	<input type="checkbox"/>
Afección Carreteras	<input type="checkbox"/>	Afección Oleoductos	<input type="checkbox"/>

MAPA



Nombre de la línea	Apoyo	Potencia (KW)	Coordenada X	Coordenada Y
PSF-SSR	44	220	456407,81	4478034,42

MEDIO NATURAL

	Zonificación	Valoración
<input type="checkbox"/> Afección Parque Regional de la Cuenca Alta del Manzanares		NA
<input type="checkbox"/> Afección Parque Regional del curso medio del río Guadarrama y su entorno		NA
<input type="checkbox"/> Afección al Parque regional en torno a los ejes de los cursos bajos de los ríos Manzanares y Jarama		NA

Afección LIC	Valoración LIC
	NA

Afección ZEPA	Valoración ZEPA
	NA

Código Hábitats	Valoración Hábitats
	NA

Afección IBAs	Valoración IBAs
	NA

Valoración Montes preservados	NA	Valoración Montes Utilidad Pública	NA
-------------------------------	----	------------------------------------	----

Tipo de vegetación	Valoración vegetación
--------------------	-----------------------

Zona urbanizada	Favorable
-----------------	-----------

Clasificación agrologica	Valoración clasif. agr.
--------------------------	-------------------------

Limitaciones severas	Favorable
----------------------	-----------

Valorac. Zonas protección de embalses	Valorac. Hidrografía	Valorac. Zonas Inundables
NA	NA	NA

INFRAESTRUCTURAS

Afección APyAV	<input checked="" type="checkbox"/>	Afección cercanías	<input type="checkbox"/>
Afección AVE	<input type="checkbox"/>	Afección DVYU	<input type="checkbox"/>
Afección Barajas	<input type="checkbox"/>	Afección Edificaciones	<input type="checkbox"/>
Afección Campo Real	<input type="checkbox"/>	Afección Gasoductos	<input type="checkbox"/>
Afección Canalizaciones de Agua	<input type="checkbox"/>	Afección Getafe	<input type="checkbox"/>
Afección Carreteras	<input type="checkbox"/>	Afección Oleoductos	<input type="checkbox"/>

MAPA



Nombre de la línea	Apoyo	Potencia (KW)	Coordenada X	Coordenada Y
PSF-SSR	45	220	456421,13	4478008,89

MEDIO NATURAL

	Zonificación	Valoración
<input type="checkbox"/> Afección Parque Regional de la Cuenca Alta del Manzanares		NA
<input type="checkbox"/> Afección Parque Regional del curso medio del río Guadarrama y su entorno		NA
<input type="checkbox"/> Afección al Parque regional en torno a los ejes de los cursos bajos de los ríos Manzanares y Jarama		NA

Afección LIC	Valoración LIC
	NA

Afección ZEPA	Valoración ZEPA
	NA

Código Hábitats	Valoración Hábitats
	NA

Afección IBAs	Valoración IBAs
	NA

Valoración Montes preservados	NA	Valoración Montes Utilidad Publica	NA
-------------------------------	----	------------------------------------	----

Tipo de vegetación	Valoración vegetación
--------------------	-----------------------

Zona urbanizada	Favorable
-----------------	-----------

Clasificación agrologica	Valoración clasif. agr.
--------------------------	-------------------------

Limitaciones severas	Favorable
----------------------	-----------

Valorac. Zonas protección de embalses	Valorac. Hidrografía	Valorac. Zonas Inundables
NA	NA	NA

INFRAESTRUCTURAS

Afección APyAV	<input checked="" type="checkbox"/>	Afección cercanías	<input type="checkbox"/>
Afección AVE	<input type="checkbox"/>	Afección DVYU	<input type="checkbox"/>
Afección Barajas	<input type="checkbox"/>	Afección Edificacioness	<input type="checkbox"/>
Afección Campo Real	<input type="checkbox"/>	Afección Gasoductos	<input type="checkbox"/>
Afección Canalizaciones de Agua	<input type="checkbox"/>	Afección Getafe	<input type="checkbox"/>
Afección Carreteras	<input type="checkbox"/>	Afección Oleoductos	<input type="checkbox"/>

MAPA



Nombre de la línea	Apoyo	Potencia (KW)	Coordenada X	Coordenada Y
PSF-SSR	5	220	451986,58	4491105,66

MEDIO NATURAL

	Zonificación	Valoración
<input type="checkbox"/> Afección Parque Regional de la Cuenca Alta del Manzanares		NA
<input type="checkbox"/> Afección Parque Regional del curso medio del río Guadarrama y su entorno		NA
<input type="checkbox"/> Afección al Parque regional en torno a los ejes de los cursos bajos de los ríos Manzanares y Jarama		NA

Afección LIC	Valoración LIC
	NA

Afección ZEPA	Valoración ZEPA
	NA

Código Hábitats	Valoración Hábitats
	NA

Afección IBAs	Valoración IBAs
	NA

Valoración Montes preservados	NA	Valoración Montes Utilidad Pública	NA
-------------------------------	----	------------------------------------	----

Tipo de vegetación	Valoración vegetación
Cultivo de secano herbáceo	Favorable

Clasificación agrologica	Valoración clasif. agr.
Limitaciones severas	Favorable

Valorac. Zonas protección de embalses	Valorac. Hidrografía	Valorac. Zonas Inundables
NA	NA	NA

INFRAESTRUCTURAS

Afección APyAV	<input type="checkbox"/>	Afección cercanías	<input type="checkbox"/>
Afección AVE	<input type="checkbox"/>	Afección DVYU	<input type="checkbox"/>
Afección Barajas	<input type="checkbox"/>	Afección Edificacioness	<input type="checkbox"/>
Afección Campo Real	<input type="checkbox"/>	Afección Gasoductos	<input type="checkbox"/>
Afección Canalizaciones de Agua	<input type="checkbox"/>	Afección Getafe	<input type="checkbox"/>
Afección Carreteras	<input type="checkbox"/>	Afección Oleoductos	<input type="checkbox"/>

MAPA

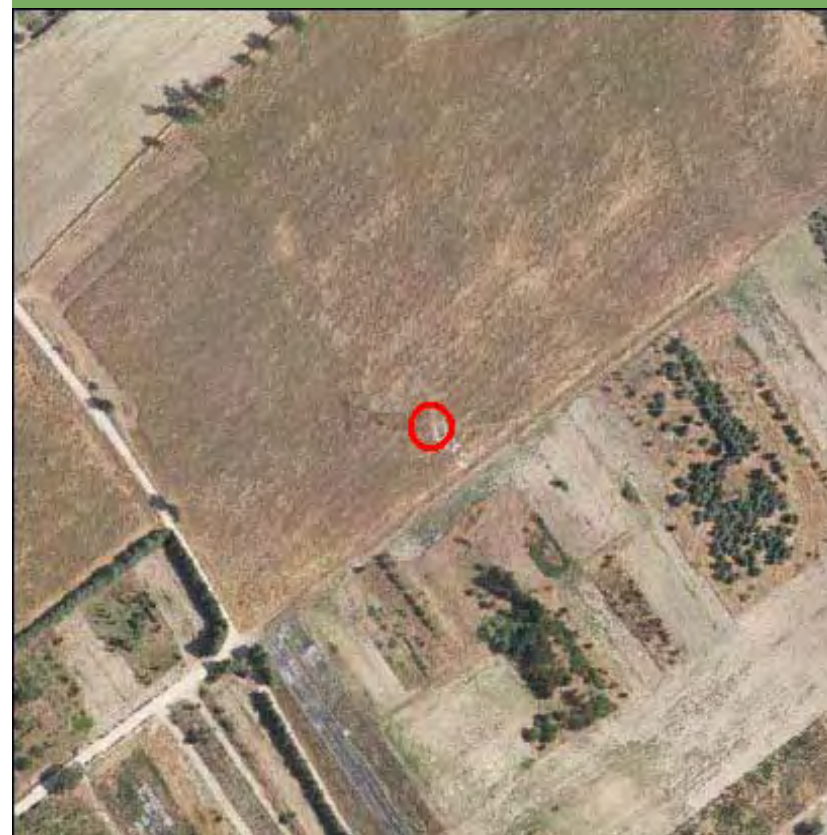

Nombre de la línea	Apoyo	Potencia (KW)	Coordenada X	Coordenada Y
PSF-SSR	6	220	452337,74	4491135,47

MEDIO NATURAL

	Zonificación	Valoración
<input type="checkbox"/> Afección Parque Regional de la Cuenca Alta del Manzanares		NA
<input type="checkbox"/> Afección Parque Regional del curso medio del río Guadarrama y su entorno		NA
<input type="checkbox"/> Afección al Parque regional en torno a los ejes de los cursos bajos de los ríos Manzanares y Jarama		NA

Afección LIC	Valoración LIC
LIC Cuencas de los ríos Jarama y Henares	Evitable

Afección ZEPA	Valoración ZEPA
	NA

Código Hábitats	Valoración Hábitats
	Evitable

Afección IBAs	Valoración IBAs
	NA

Valoración Montes preservados	NA	Valoración Montes Utilidad Publica	NA
-------------------------------	----	------------------------------------	----

Tipo de vegetación	Valoración vegetación
Pastizal y erial	Favorable

Clasificación agrologica	Valoración clasif. agr.
Limitaciones que impiden su uso	Favorable

Valorac. Zonas protección de embalses	Valorac. Hidrografía	Valorac. Zonas Inundables
NA	NA	NA

INFRAESTRUCTURAS

Afección APyAV	<input type="checkbox"/>	Afección cercanías	<input type="checkbox"/>
Afección AVE	<input type="checkbox"/>	Afección DVYU	<input type="checkbox"/>
Afección Barajas	<input type="checkbox"/>	Afección Edificacioness	<input type="checkbox"/>
Afección Campo Real	<input type="checkbox"/>	Afección Gasoductos	<input type="checkbox"/>
Afección Canalizaciones de Agua	<input type="checkbox"/>	Afección Getafe	<input type="checkbox"/>
Afección Carreteras	<input type="checkbox"/>	Afección Oleoductos	<input type="checkbox"/>

MAPA



Nombre de la línea	Apoyo	Potencia (KW)	Coordenada X	Coordenada Y
PSF-SSR	7	220	452519,82	4490922,7

MEDIO NATURAL

	Zonificación	Valoración
<input type="checkbox"/> Afección Parque Regional de la Cuenca Alta del Manzanares		NA
<input type="checkbox"/> Afección Parque Regional del curso medio del río Guadarrama y su entorno		NA
<input type="checkbox"/> Afección al Parque regional en torno a los ejes de los cursos bajos de los ríos Manzanares y Jarama		NA

Afección LIC	Valoración LIC
LIC Cuencas de los ríos Jarama y Henares	Evitable
Afección ZEPA	Valoración ZEPA
	NA
Código Hábitats	Valoración Hábitats
	NA
Afección IBAs	Valoración IBAs
	NA

Valoración Montes preservados	NA	Valoración Montes Utilidad Pública	NA
-------------------------------	----	------------------------------------	----

Tipo de vegetación	Valoración vegetación
Pastizal y erial	Favorable
Clasificación agrologica	Valoración clasif. agr.
Limitaciones que impiden su uso	Favorable

Valorac. Zonas protección de embalses	Valorac. Hidrografía	Valorac. Zonas Inundables
NA	NA	NA

INFRAESTRUCTURAS

Afección APyAV	<input type="checkbox"/>	Afección cercanías	<input type="checkbox"/>
Afección AVE	<input type="checkbox"/>	Afección DVYU	<input type="checkbox"/>
Afección Barajas	<input type="checkbox"/>	Afección Edificacioness	<input type="checkbox"/>
Afección Campo Real	<input type="checkbox"/>	Afección Gasoductos	<input type="checkbox"/>
Afección Canalizaciones de Agua	<input type="checkbox"/>	Afección Getafe	<input type="checkbox"/>
Afección Carreteras	<input type="checkbox"/>	Afección Oleoductos	<input type="checkbox"/>

MAPA

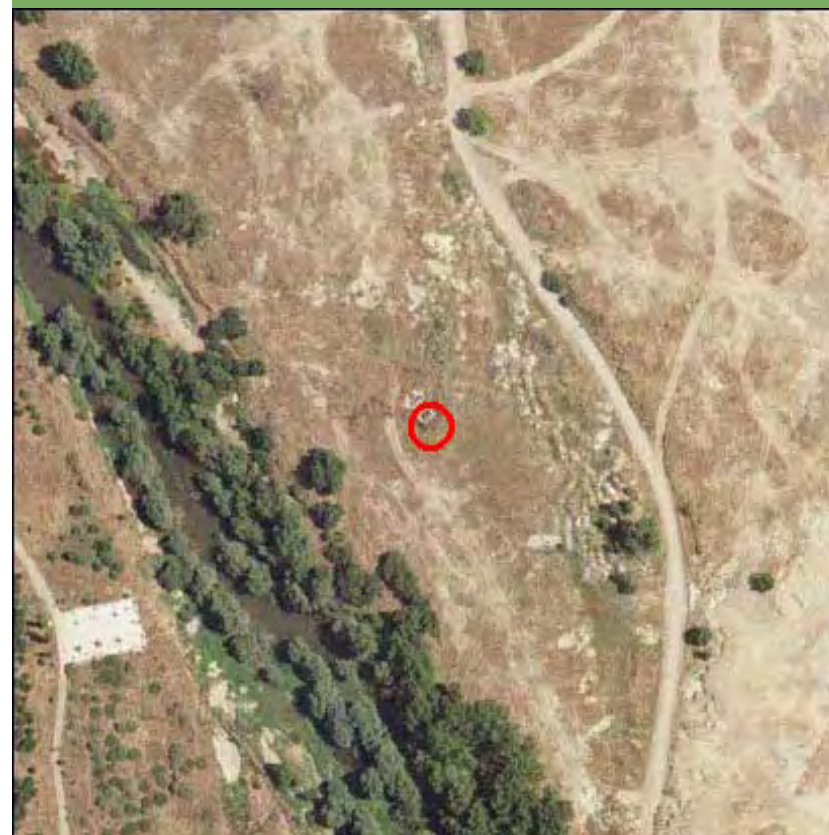

Nombre de la línea	Apoyo	Potencia (KW)	Coordenada X	Coordenada Y
PSF-SSR	8	220	452754,75	4490650,49

MEDIO NATURAL

	Zonificación	Valoración
<input type="checkbox"/> Afección Parque Regional de la Cuenca Alta del Manzanares		NA
<input type="checkbox"/> Afección Parque Regional del curso medio del río Guadarrama y su entorno		NA
<input type="checkbox"/> Afección al Parque regional en torno a los ejes de los cursos bajos de los ríos Manzanares y Jarama		NA

Afección LIC	Valoración LIC
	NA

Afección ZEPA	Valoración ZEPA
	NA

Código Hábitats	Valoración Hábitats
	NA

Afección IBAs	Valoración IBAs
	NA

Valoración Montes preservados	NA	Valoración Montes Utilidad Pública	NA
-------------------------------	----	------------------------------------	----

Tipo de vegetación	Valoración vegetación
--------------------	-----------------------

Cultivo de secano herbáceo	Favorable
----------------------------	-----------

Clasificación agrologica	Valoración clasif. agr.
--------------------------	-------------------------

Limitaciones severas	Favorable
----------------------	-----------

Valorac. Zonas protección de embalses	Valorac. Hidrografía	Valorac. Zonas Inundables
NA	NA	NA

INFRAESTRUCTURAS

Afección APyAV	<input type="checkbox"/>	Afección cercanías	<input type="checkbox"/>
Afección AVE	<input type="checkbox"/>	Afección DVYU	<input type="checkbox"/>
Afección Barajas	<input type="checkbox"/>	Afección Edificaciones	<input type="checkbox"/>
Afección Campo Real	<input type="checkbox"/>	Afección Gasoductos	<input type="checkbox"/>
Afección Canalizaciones de Agua	<input type="checkbox"/>	Afección Getafe	<input type="checkbox"/>
Afección Carreteras	<input type="checkbox"/>	Afección Oleoductos	<input type="checkbox"/>

MAPA



Nombre de la línea	Apoyo	Potencia (KW)	Coordenada X	Coordenada Y
PSF-SSR	9	220	453002,29	4490365,36

MEDIO NATURAL

	Zonificación	Valoración
<input type="checkbox"/> Afección Parque Regional de la Cuenca Alta del Manzanares		NA
<input type="checkbox"/> Afección Parque Regional del curso medio del río Guadarrama y su entorno		NA
<input type="checkbox"/> Afección al Parque regional en torno a los ejes de los cursos bajos de los ríos Manzanares y Jarama		NA

Afección LIC	Valoración LIC
	NA

Afección ZEPA	Valoración ZEPA
	NA

Código Hábitats	Valoración Hábitats
	NA

Afección IBAs	Valoración IBAs
	NA

Valoración Montes preservados	NA	Valoración Montes Utilidad Publica	NA
-------------------------------	----	------------------------------------	----

Tipo de vegetación	Valoración vegetación
--------------------	-----------------------

Pastizal y erial	Favorable
------------------	-----------

Clasificación agrologica	Valoración clasif. agr.
--------------------------	-------------------------

Limitaciones severas	Favorable
----------------------	-----------

Valorac. Zonas protección de embalses	Valorac. Hidrografía	Valorac. Zonas Inundables
NA	NA	NA

INFRAESTRUCTURAS

Afección APyAV	<input type="checkbox"/>	Afección cercanías	<input type="checkbox"/>
Afección AVE	<input type="checkbox"/>	Afección DVYU	<input type="checkbox"/>
Afección Barajas	<input type="checkbox"/>	Afección Edificacioness	<input type="checkbox"/>
Afección Campo Real	<input type="checkbox"/>	Afección Gasoductos	<input type="checkbox"/>
Afección Canalizaciones de Agua	<input type="checkbox"/>	Afección Getafe	<input type="checkbox"/>
Afección Carreteras	<input type="checkbox"/>	Afección Oleoductos	<input type="checkbox"/>

MAPA

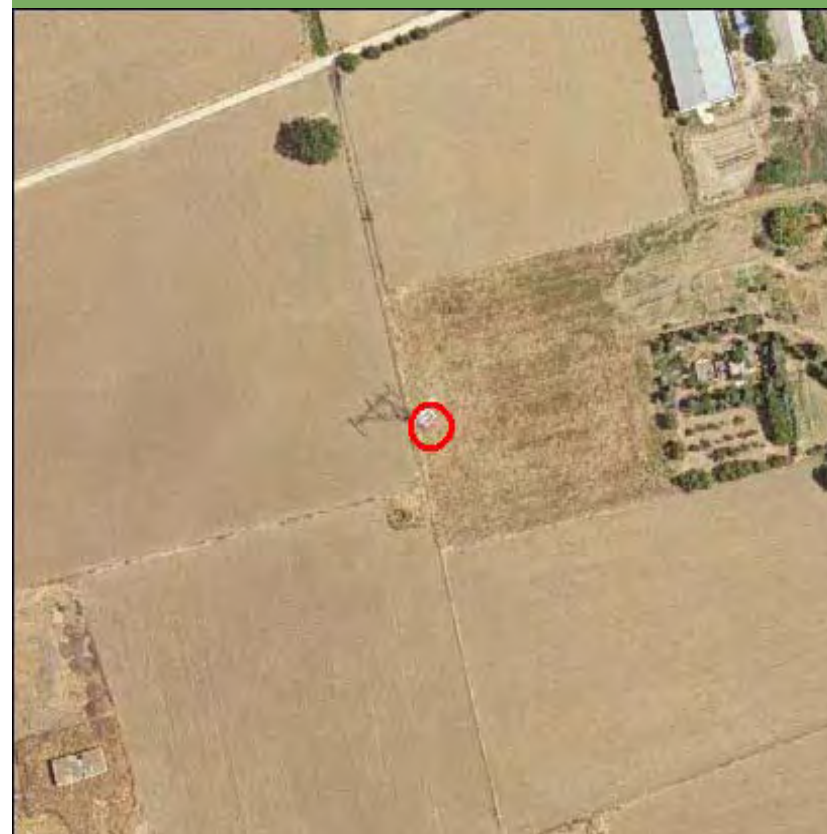

Nombre de la línea	Apoyo	Potencia (KW)	Coordenada X	Coordenada Y
PSF-SSR	PSF	220	450060,28	4490930,85

MEDIO NATURAL

	Zonificación	Valoración
<input type="checkbox"/> Afección Parque Regional de la Cuenca Alta del Manzanares		NA
<input type="checkbox"/> Afección Parque Regional del curso medio del río Guadarrama y su entorno		NA
<input type="checkbox"/> Afección al Parque regional en torno a los ejes de los cursos bajos de los ríos Manzanares y Jarama		NA

Afección LIC	Valoración LIC
	NA

Afección ZEPA	Valoración ZEPA
	NA

Código Hábitats	Valoración Hábitats
	NA

Afección IBAs	Valoración IBAs
	NA

Valoración Montes preservados	NA	Valoración Montes Utilidad Publica	NA
-------------------------------	----	------------------------------------	----

Tipo de vegetación	Valoración vegetación
--------------------	-----------------------

Infraestructura lineal	Favorable
------------------------	-----------

Clasificación agrologica	Valoración clasif. agr.
--------------------------	-------------------------

Limitaciones que impiden su uso	Favorable
---------------------------------	-----------

Valorac. Zonas protección de embalses	Valorac. Hidrografía	Valorac. Zonas Inundables
NA	NA	NA

INFRAESTRUCTURAS

Afección APyAV	<input checked="" type="checkbox"/>	Afección cercanías	<input type="checkbox"/>
Afección AVE	<input type="checkbox"/>	Afección DVYU	<input type="checkbox"/>
Afección Barajas	<input type="checkbox"/>	Afección Edificacioness	<input type="checkbox"/>
Afección Campo Real	<input type="checkbox"/>	Afección Gasoductos	<input type="checkbox"/>
Afección Canalizaciones de Agua	<input type="checkbox"/>	Afección Getafe	<input type="checkbox"/>
Afección Carreteras	<input type="checkbox"/>	Afección Oleoductos	<input type="checkbox"/>

MAPA

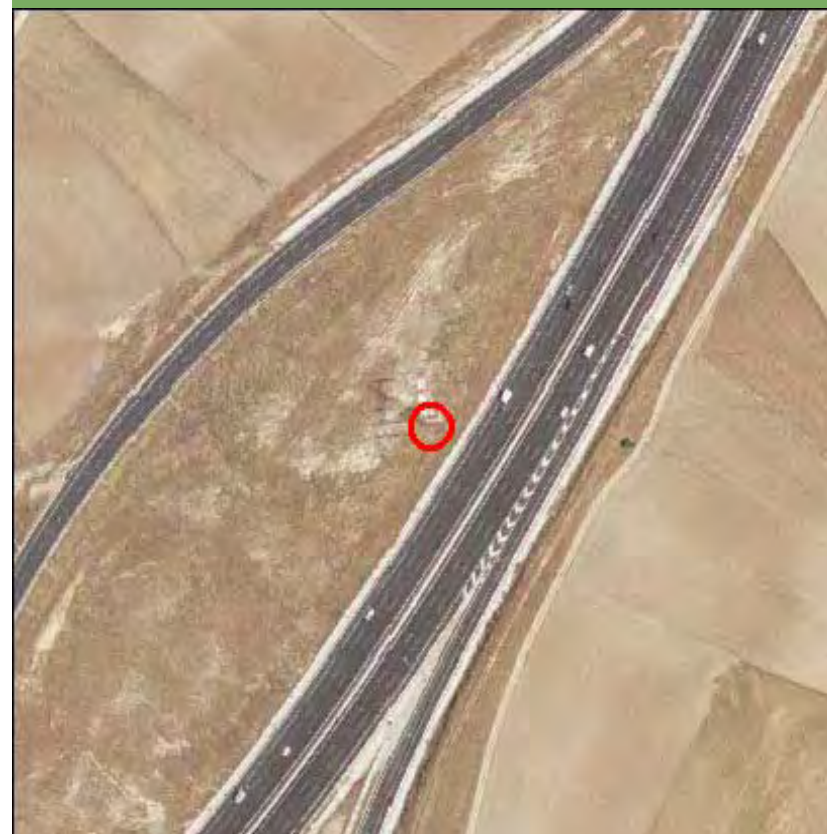

Nombre de la línea	Apoyo	Potencia (KW)	Coordenada X	Coordenada Y
PSF-SSR	SSR	220	456448,81	4478019,77

MEDIO NATURAL

	Zonificación	Valoración
<input type="checkbox"/> Afección Parque Regional de la Cuenca Alta del Manzanares		NA
<input type="checkbox"/> Afección Parque Regional del curso medio del río Guadarrama y su entorno		NA
<input type="checkbox"/> Afección al Parque regional en torno a los ejes de los cursos bajos de los ríos Manzanares y Jarama		NA

Afección LIC	Valoración LIC
	NA

Afección ZEPA	Valoración ZEPA
	NA

Código Hábitats	Valoración Hábitats
	NA

Afección IBAs	Valoración IBAs
	NA

Valoración Montes preservados	NA	Valoración Montes Utilidad Publica	NA
-------------------------------	----	------------------------------------	----

Tipo de vegetación	Valoración vegetación
--------------------	-----------------------

Zona urbanizada	Favorable
-----------------	-----------

Clasificación agrologica	Valoración clasif. agr.
--------------------------	-------------------------

Limitaciones severas	Favorable
----------------------	-----------

Valorac. Zonas protección de embalses	Valorac. Hidrografía	Valorac. Zonas Inundables
NA	NA	NA

INFRAESTRUCTURAS

Afección APyAV	<input checked="" type="checkbox"/>	Afección cercanías	<input type="checkbox"/>
Afección AVE	<input type="checkbox"/>	Afección DVYU	<input type="checkbox"/>
Afección Barajas	<input type="checkbox"/>	Afección Edificacioness	<input type="checkbox"/>
Afección Campo Real	<input type="checkbox"/>	Afección Gasoductos	<input type="checkbox"/>
Afección Canalizaciones de Agua	<input type="checkbox"/>	Afección Getafe	<input type="checkbox"/>
Afección Carreteras	<input type="checkbox"/>	Afección Oleoductos	<input type="checkbox"/>

MAPA

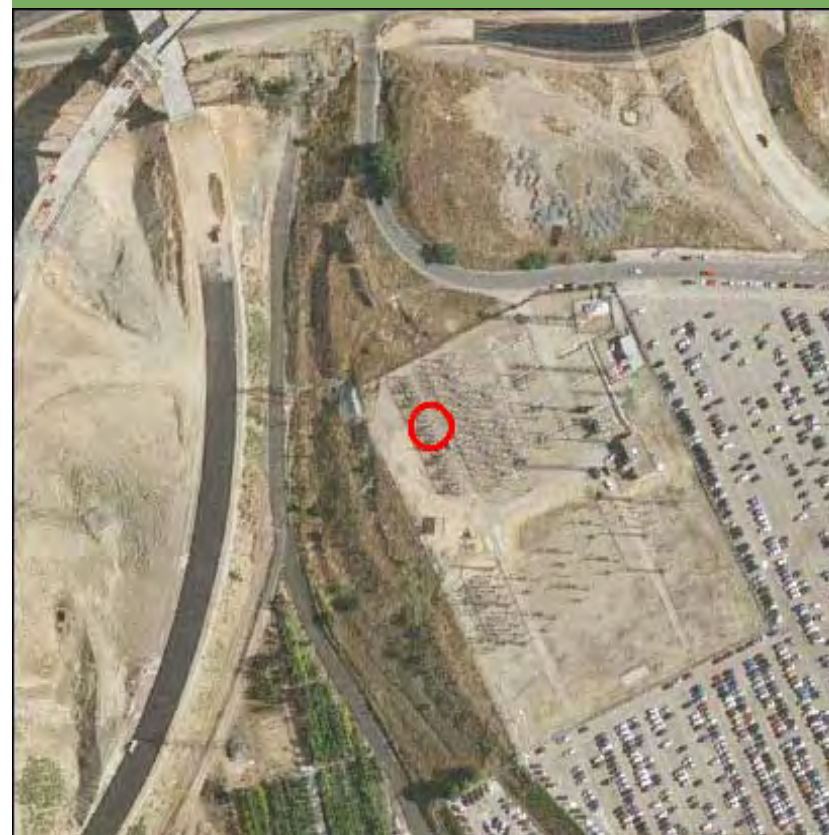

Nombre de la línea	Apoyo	Potencia (KW)	Coordenada X	Coordenada Y
S.SEBASTIAN-ARROYO DE LA VEGA	10000	220	449623,86	4487651,35

MEDIO NATURAL

	Zonificación	Valoración
<input type="checkbox"/> Afección Parque Regional de la Cuenca Alta del Manzanares		NA
<input type="checkbox"/> Afección Parque Regional del curso medio del río Guadarrama y su entorno		NA
<input type="checkbox"/> Afección al Parque regional en torno a los ejes de los cursos bajos de los ríos Manzanares y Jarama		NA

Afección LIC	Valoración LIC
	NA

Afección ZEPA	Valoración ZEPA
	NA

Código Hábitats	Valoración Hábitats
	NA

Afección IBAs	Valoración IBAs
	NA

Valoración Montes preservados	NA	Valoración Montes Utilidad Publica	NA
-------------------------------	----	------------------------------------	----

Tipo de vegetación	Valoración vegetación
--------------------	-----------------------

Cultivo de secano herbáceo	Favorable
----------------------------	-----------

Clasificación agrologica	Valoración clasif. agr.
--------------------------	-------------------------

Limitaciones severas	Favorable
----------------------	-----------

Valorac. Zonas protección de embalses	Valorac. Hidrografía	Valorac. Zonas Inundables
NA	NA	NA

INFRAESTRUCTURAS

Afección APyAV	<input type="checkbox"/>	Afección cercanías	<input type="checkbox"/>
Afección AVE	<input type="checkbox"/>	Afección DVYU	<input type="checkbox"/>
Afección Barajas	<input type="checkbox"/>	Afección Edificacioness	<input type="checkbox"/>
Afección Campo Real	<input type="checkbox"/>	Afección Gasoductos	<input type="checkbox"/>
Afección Canalizaciones de Agua	<input type="checkbox"/>	Afección Getafe	<input type="checkbox"/>
Afección Carreteras	<input type="checkbox"/>	Afección Oleoductos	<input type="checkbox"/>

MAPA



Nombre de la línea	Apoyo	Potencia (KW)	Coordenada X	Coordenada Y
S.SEBASTIAN-ARROYO DE LA VEGA	10001	220	449643	4487660

MEDIO NATURAL

	Zonificación	Valoración
<input type="checkbox"/> Afección Parque Regional de la Cuenca Alta del Manzanares		NA
<input type="checkbox"/> Afección Parque Regional del curso medio del río Guadarrama y su entorno		NA
<input type="checkbox"/> Afección al Parque regional en torno a los ejes de los cursos bajos de los ríos Manzanares y Jarama		NA

Afección LIC	Valoración LIC
	NA

Afección ZEPA	Valoración ZEPA
	NA

Código Hábitats	Valoración Hábitats
	NA

Afección IBAs	Valoración IBAs
	NA

Valoración Montes preservados	NA	Valoración Montes Utilidad Pública	NA
-------------------------------	----	------------------------------------	----

Tipo de vegetación	Valoración vegetación
--------------------	-----------------------

Cultivo de secano herbáceo	Favorable
----------------------------	-----------

Clasificación agrologica	Valoración clasif. agr.
--------------------------	-------------------------

Limitaciones severas	Favorable
----------------------	-----------

Valorac. Zonas protección de embalses
NA

Valorac. Hidrografía
NA

Valorac. Zonas Inundables
NA

INFRAESTRUCTURAS

Afección APyAV	<input type="checkbox"/>	Afección cercanías	<input type="checkbox"/>
Afección AVE	<input type="checkbox"/>	Afección DVYU	<input type="checkbox"/>
Afección Barajas	<input type="checkbox"/>	Afección Edificaciones	<input type="checkbox"/>
Afección Campo Real	<input type="checkbox"/>	Afección Gasoductos	<input type="checkbox"/>
Afección Canalizaciones de Agua	<input type="checkbox"/>	Afección Getafe	<input type="checkbox"/>
Afección Carreteras	<input type="checkbox"/>	Afección Oleoductos	<input type="checkbox"/>

MAPA

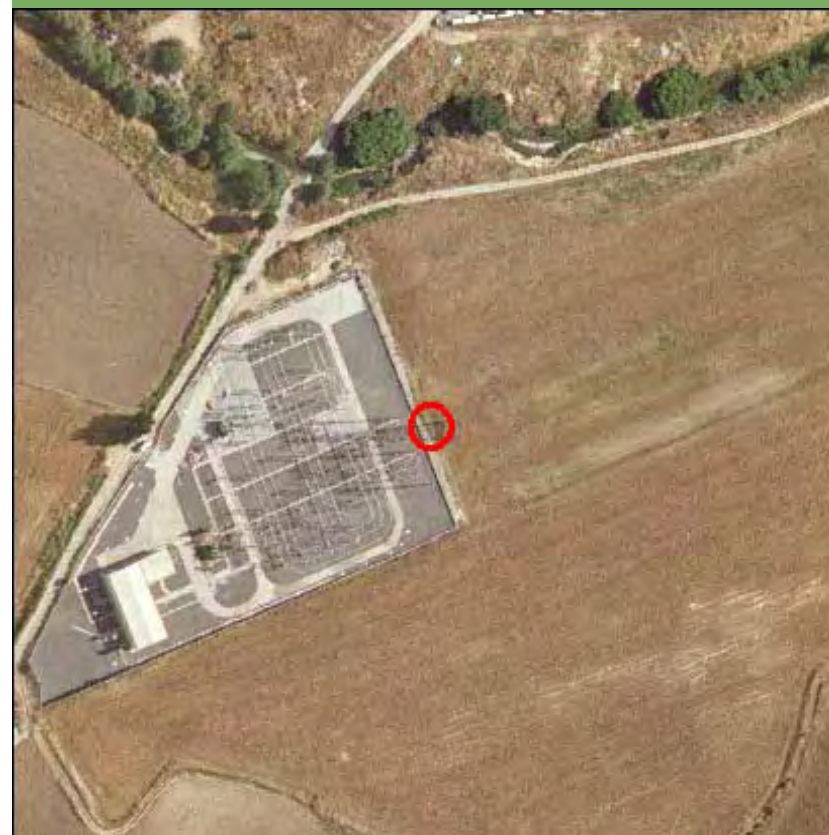

Nombre de la línea	Apoyo	Potencia (KW)	Coordenada X	Coordenada Y
S.SEBASTIAN-ARROYO DE LA VEGA	10001	220	449884,51	4490919,99

MEDIO NATURAL

	Zonificación	Valoración
<input type="checkbox"/> Afección Parque Regional de la Cuenca Alta del Manzanares		NA
<input type="checkbox"/> Afección Parque Regional del curso medio del río Guadarrama y su entorno		NA
<input type="checkbox"/> Afección al Parque regional en torno a los ejes de los cursos bajos de los ríos Manzanares y Jarama		NA

Afección LIC	Valoración LIC
	NA

Afección ZEPA	Valoración ZEPA
	NA

Código Hábitats	Valoración Hábitats
	NA

Afección IBAs	Valoración IBAs
	NA

Valoración Montes preservados	NA	Valoración Montes Utilidad Publica	NA
-------------------------------	----	------------------------------------	----

Tipo de vegetación	Valoración vegetación
--------------------	-----------------------

Zona urbanizada	Favorable
-----------------	-----------

Clasificación agrologica	Valoración clasif. agr.
--------------------------	-------------------------

Limitaciones severas	Favorable
----------------------	-----------

Valorac. Zonas protección de embalses	Valorac. Hidrografía	Valorac. Zonas Inundables
NA	NA	NA

INFRAESTRUCTURAS

Afección APyAV	<input checked="" type="checkbox"/>	Afección cercanías	<input type="checkbox"/>
Afección AVE	<input type="checkbox"/>	Afección DVYU	<input type="checkbox"/>
Afección Barajas	<input type="checkbox"/>	Afección Edificacioness	<input type="checkbox"/>
Afección Campo Real	<input type="checkbox"/>	Afección Gasoductos	<input type="checkbox"/>
Afección Canalizaciones de Agua	<input type="checkbox"/>	Afección Getafe	<input type="checkbox"/>
Afección Carreteras	<input type="checkbox"/>	Afección Oleoductos	<input type="checkbox"/>

MAPA

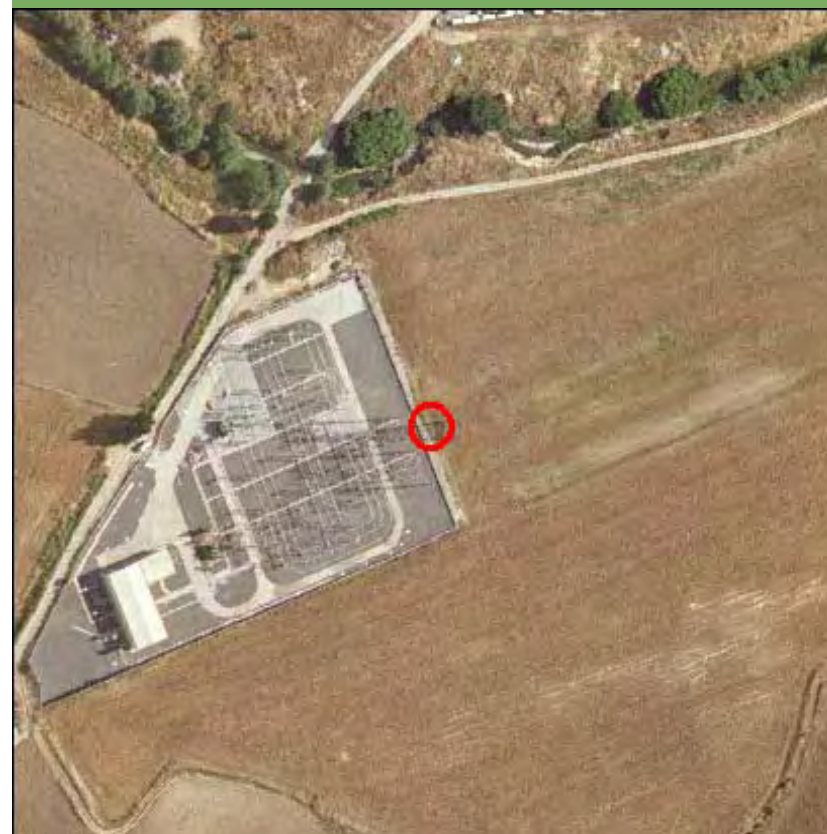

Nombre de la línea	Apoyo	Potencia (KW)	Coordenada X	Coordenada Y
S.SEBASTIAN-ARROYO DE LA VEGA	10002	220	449651	4488029

MEDIO NATURAL

	Zonificación	Valoración
<input type="checkbox"/> Afección Parque Regional de la Cuenca Alta del Manzanares		NA
<input type="checkbox"/> Afección Parque Regional del curso medio del río Guadarrama y su entorno		NA
<input type="checkbox"/> Afección al Parque regional en torno a los ejes de los cursos bajos de los ríos Manzanares y Jarama		NA

Afección LIC	Valoración LIC
	NA

Afección ZEPA	Valoración ZEPA
	NA

Código Hábitats	Valoración Hábitats
	NA

Afección IBAs	Valoración IBAs
	NA

Valoración Montes preservados	NA	Valoración Montes Utilidad Publica	NA
-------------------------------	----	------------------------------------	----

Tipo de vegetación	Valoración vegetación
--------------------	-----------------------

Cultivo de secano herbáceo	Favorable
----------------------------	-----------

Clasificación agrologica	Valoración clasif. agr.
--------------------------	-------------------------

Limitaciones severas	Favorable
----------------------	-----------

Valorac. Zonas protección de embalses	Valorac. Hidrografía	Valorac. Zonas Inundables
NA	NA	NA

INFRAESTRUCTURAS

Afección APyAV	<input type="checkbox"/>	Afección cercanías	<input type="checkbox"/>
Afección AVE	<input type="checkbox"/>	Afección DVYU	<input type="checkbox"/>
Afección Barajas	<input type="checkbox"/>	Afección Edificacioness	<input type="checkbox"/>
Afección Campo Real	<input type="checkbox"/>	Afección Gasoductos	<input type="checkbox"/>
Afección Canalizaciones de Agua	<input type="checkbox"/>	Afección Getafe	<input type="checkbox"/>
Afección Carreteras	<input type="checkbox"/>	Afección Oleoductos	<input type="checkbox"/>

MAPA

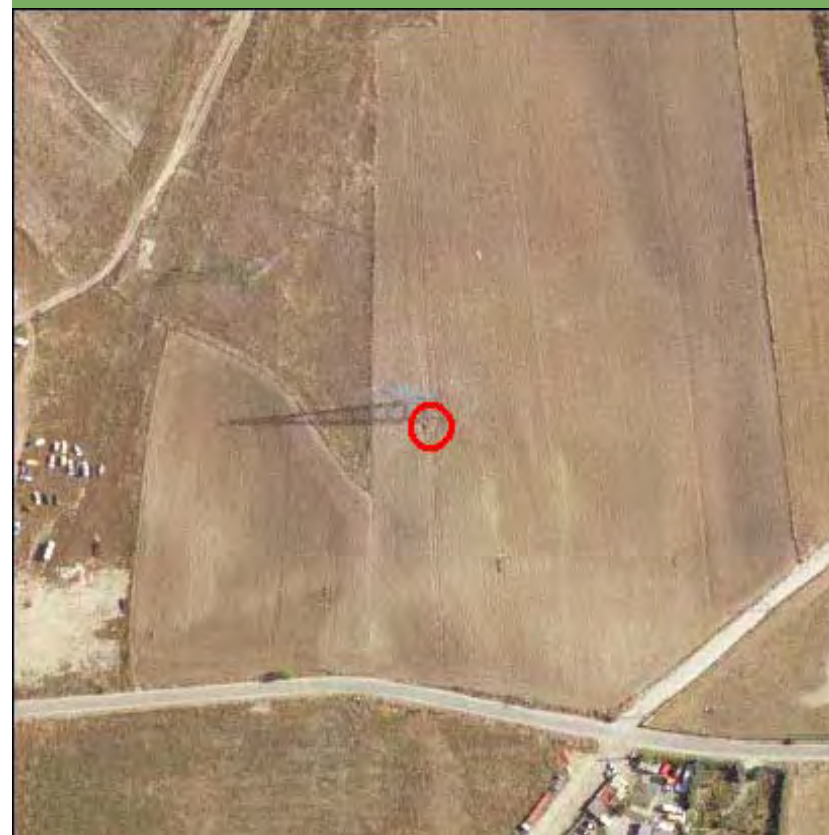

Nombre de la línea	Apoyo	Potencia (KW)	Coordenada X	Coordenada Y
S.SEBASTIAN-ARROYO DE LA VEGA	10002	220	450090	4490676

MEDIO NATURAL

	Zonificación	Valoración
<input type="checkbox"/> Afección Parque Regional de la Cuenca Alta del Manzanares		NA
<input type="checkbox"/> Afección Parque Regional del curso medio del río Guadarrama y su entorno		NA
<input type="checkbox"/> Afección al Parque regional en torno a los ejes de los cursos bajos de los ríos Manzanares y Jarama		NA

Afección LIC	Valoración LIC
	NA

Afección ZEPA	Valoración ZEPA
	NA

Código Hábitats	Valoración Hábitats
	NA

Afección IBAs	Valoración IBAs
	NA

Valoración Montes preservados	NA	Valoración Montes Utilidad Pública	NA
-------------------------------	----	------------------------------------	----

Tipo de vegetación	Valoración vegetación
--------------------	-----------------------

Cultivo de secano herbáceo	Favorable
----------------------------	-----------

Clasificación agrologica	Valoración clasif. agr.
--------------------------	-------------------------

Limitaciones severas	Favorable
----------------------	-----------

Valorac. Zonas protección de embalses	Valorac. Hidrografía	Valorac. Zonas Inundables
NA	NA	NA

INFRAESTRUCTURAS

Afección APyAV	<input checked="" type="checkbox"/>	Afección cercanías	<input type="checkbox"/>
Afección AVE	<input type="checkbox"/>	Afección DVYU	<input type="checkbox"/>
Afección Barajas	<input type="checkbox"/>	Afección Edificacioness	<input type="checkbox"/>
Afección Campo Real	<input type="checkbox"/>	Afección Gasoductos	<input type="checkbox"/>
Afección Canalizaciones de Agua	<input type="checkbox"/>	Afección Getafe	<input type="checkbox"/>
Afección Carreteras	<input type="checkbox"/>	Afección Oleoductos	<input type="checkbox"/>

MAPA

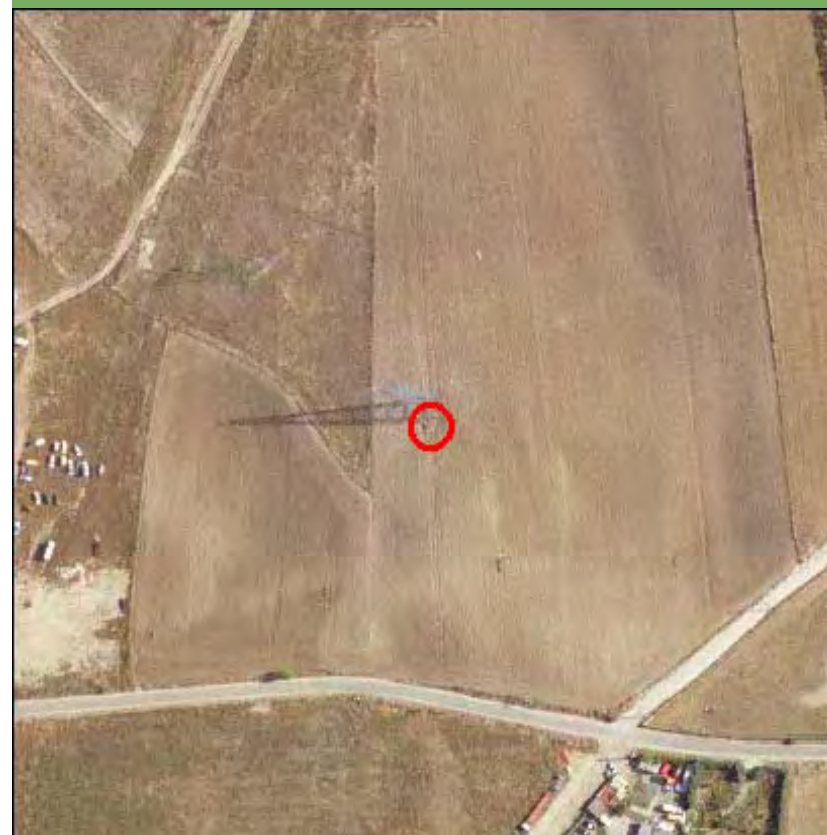

Nombre de la línea	Apoyo	Potencia (KW)	Coordenada X	Coordenada Y
S.SEBASTIAN-ARROYO DE LA VEGA	10003	220	449479	4488305

MEDIO NATURAL

	Zonificación	Valoración
<input type="checkbox"/> Afección Parque Regional de la Cuenca Alta del Manzanares		NA
<input type="checkbox"/> Afección Parque Regional del curso medio del río Guadarrama y su entorno		NA
<input type="checkbox"/> Afección al Parque regional en torno a los ejes de los cursos bajos de los ríos Manzanares y Jarama		NA

Afección LIC	Valoración LIC
	NA

Afección ZEPA	Valoración ZEPA
	NA

Código Hábitats	Valoración Hábitats
	NA

Afección IBAs	Valoración IBAs
	NA

Valoración Montes preservados	NA	Valoración Montes Utilidad Pública	NA
-------------------------------	----	------------------------------------	----

Tipo de vegetación	Valoración vegetación
--------------------	-----------------------

Cultivo de secano herbáceo	Favorable
----------------------------	-----------

Clasificación agrologica	Valoración clasif. agr.
--------------------------	-------------------------

Limitaciones que impiden su uso	Favorable
---------------------------------	-----------

Valorac. Zonas protección de embalses	Valorac. Hidrografía	Valorac. Zonas Inundables
NA	NA	NA

INFRAESTRUCTURAS

Afección APyAV	<input type="checkbox"/>	Afección cercanías	<input type="checkbox"/>
Afección AVE	<input type="checkbox"/>	Afección DVYU	<input type="checkbox"/>
Afección Barajas	<input type="checkbox"/>	Afección Edificacioness	<input type="checkbox"/>
Afección Campo Real	<input type="checkbox"/>	Afección Gasoductos	<input type="checkbox"/>
Afección Canalizaciones de Agua	<input type="checkbox"/>	Afección Getafe	<input type="checkbox"/>
Afección Carreteras	<input type="checkbox"/>	Afección Oleoductos	<input type="checkbox"/>

MAPA



Nombre de la línea	Apoyo	Potencia (KW)	Coordenada X	Coordenada Y
S.SEBASTIAN-ARROYO DE LA VEGA	10004	220	449255,03	4488584,39

MEDIO NATURAL

	Zonificación	Valoración
<input type="checkbox"/> Afección Parque Regional de la Cuenca Alta del Manzanares		NA
<input type="checkbox"/> Afección Parque Regional del curso medio del río Guadarrama y su entorno		NA
<input type="checkbox"/> Afección al Parque regional en torno a los ejes de los cursos bajos de los ríos Manzanares y Jarama		NA

Afección LIC	Valoración LIC
	NA

Afección ZEPA	Valoración ZEPA
	NA

Código Hábitats	Valoración Hábitats
	NA

Afección IBAs	Valoración IBAs
	NA

Valoración Montes preservados	NA	Valoración Montes Utilidad Publica	NA
-------------------------------	----	------------------------------------	----

Tipo de vegetación	Valoración vegetación
--------------------	-----------------------

Cultivo de secano herbáceo	Favorable
----------------------------	-----------

Clasificación agrologica	Valoración clasif. agr.
--------------------------	-------------------------

Limitaciones severas	Favorable
----------------------	-----------

Valorac. Zonas protección de embalses	Valorac. Hidrografía	Valorac. Zonas Inundables
NA	NA	NA

INFRAESTRUCTURAS

Afección APyAV	<input type="checkbox"/>	Afección cercanías	<input type="checkbox"/>
Afección AVE	<input type="checkbox"/>	Afección DVYU	<input type="checkbox"/>
Afección Barajas	<input type="checkbox"/>	Afección Edificacioness	<input type="checkbox"/>
Afección Campo Real	<input type="checkbox"/>	Afección Gasoductos	<input type="checkbox"/>
Afección Canalizaciones de Agua	<input type="checkbox"/>	Afección Getafe	<input type="checkbox"/>
Afección Carreteras	<input type="checkbox"/>	Afección Oleoductos	<input type="checkbox"/>

MAPA



Nombre de la línea	Apoyo	Potencia (KW)	Coordenada X	Coordenada Y
S.SEBASTIAN-ARROYO DE LA VEGA	10005	220	449071,9	4488812,83

MEDIO NATURAL

	Zonificación	Valoración
<input type="checkbox"/> Afeccion Parque Regional de la Cuenca Alta del Manzanares		NA
<input type="checkbox"/> Afeccion Parque Regional del curso medio del rio Guadarrama y su entorno		NA
<input type="checkbox"/> Afeccion al Parque regional en torno a los ejes de los cursos bajos de los ríos Manzanares y Jarama		NA

Afección LIC	Valoración LIC
	NA

Afección ZEPA	Valoración ZEPA
	NA

Código Hábitats	Valoración Hábitats
	NA

Afección IBAs	Valoración IBAs
	NA

Valoración Montes preservados	NA	Valoración Montes Utilidad Publica	NA
-------------------------------	----	------------------------------------	----

Tipo de vegetación	Valoración vegetación
--------------------	-----------------------

Cultivo de secano herbaceo	Favorable
----------------------------	-----------

Clasificación agrologica	Valoración clasif. agr.
--------------------------	-------------------------

Limitaciones que impiden su uso	Favorable
---------------------------------	-----------

Valorac. Zonas protección de embalses	Valorac. Hidrografía	Valorac. Zonas Inundables
NA	NA	NA

INFRAESTRUCTURAS

Afección APyAV	<input type="checkbox"/>	Afección cercanías	<input type="checkbox"/>
Afección AVE	<input type="checkbox"/>	Afección DVYU	<input type="checkbox"/>
Afección Barajas	<input type="checkbox"/>	Afección Edificacioness	<input type="checkbox"/>
Afección Campo Real	<input type="checkbox"/>	Afección Gasoductos	<input type="checkbox"/>
Afección Canalizaciones de Agua	<input type="checkbox"/>	Afección Getafe	<input type="checkbox"/>
Afección Carreteras	<input type="checkbox"/>	Afección Oleoductos	<input type="checkbox"/>

MAPA

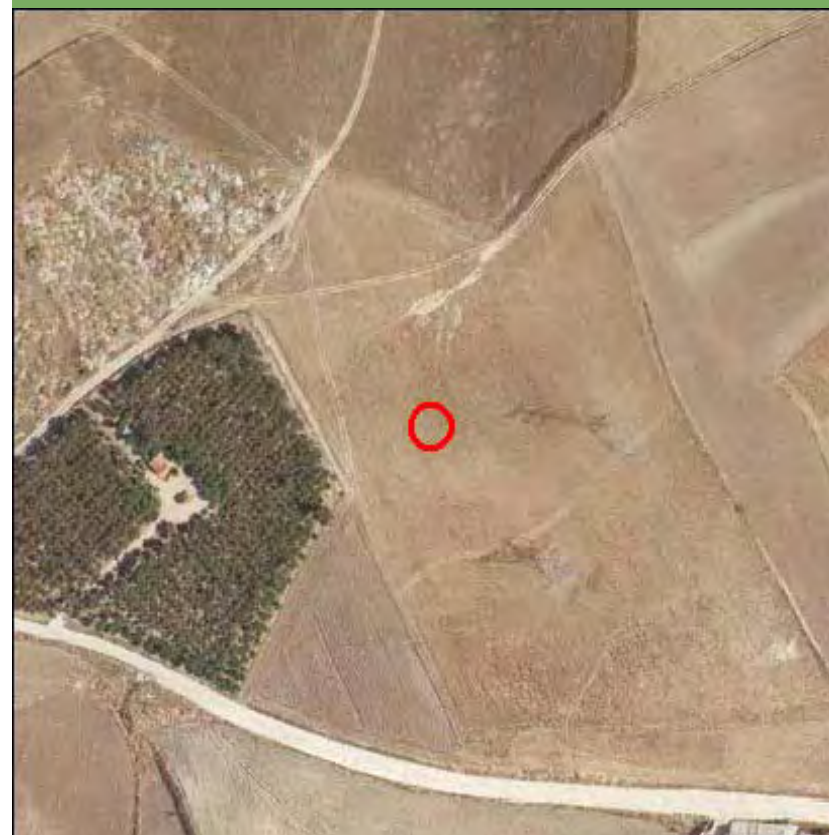

Nombre de la línea	Apoyo	Potencia (KW)	Coordenada X	Coordenada Y
S.SEBASTIAN-ARROYO DE LA VEGA	10006	220	448908,99	4489016

MEDIO NATURAL

	Zonificación	Valoración
<input type="checkbox"/> Afección Parque Regional de la Cuenca Alta del Manzanares		NA
<input type="checkbox"/> Afección Parque Regional del curso medio del río Guadarrama y su entorno		NA
<input type="checkbox"/> Afección al Parque regional en torno a los ejes de los cursos bajos de los ríos Manzanares y Jarama		NA

Afección LIC	Valoración LIC
	NA

Afección ZEPA	Valoración ZEPA
	NA

Código Hábitats	Valoración Hábitats
	NA

Afección IBAs	Valoración IBAs
	NA

Valoración Montes preservados	NA	Valoración Montes Utilidad Publica	NA
-------------------------------	----	------------------------------------	----

Tipo de vegetación	Valoración vegetación
--------------------	-----------------------

Cultivo de secano herbáceo	Favorable
----------------------------	-----------

Clasificación agrologica	Valoración clasif. agr.
--------------------------	-------------------------

Limitaciones que impiden su uso	Favorable
---------------------------------	-----------

Valorac. Zonas protección de embalses	Valorac. Hidrografía	Valorac. Zonas Inundables
NA	NA	NA

INFRAESTRUCTURAS

Afección APyAV	<input type="checkbox"/>	Afección cercanías	<input type="checkbox"/>
Afección AVE	<input type="checkbox"/>	Afección DVYU	<input type="checkbox"/>
Afección Barajas	<input type="checkbox"/>	Afección Edificacioness	<input type="checkbox"/>
Afección Campo Real	<input type="checkbox"/>	Afección Gasoductos	<input type="checkbox"/>
Afección Canalizaciones de Agua	<input type="checkbox"/>	Afección Getafe	<input type="checkbox"/>
Afección Carreteras	<input type="checkbox"/>	Afección Oleoductos	<input type="checkbox"/>

MAPA



Nombre de la línea	Apoyo	Potencia (KW)	Coordenada X	Coordenada Y
S.SEBASTIAN-ARROYO DE LA VEGA	10007	220	448939	4489417

MEDIO NATURAL

	Zonificación	Valoración
<input type="checkbox"/> Afección Parque Regional de la Cuenca Alta del Manzanares		NA
<input type="checkbox"/> Afección Parque Regional del curso medio del río Guadarrama y su entorno		NA
<input type="checkbox"/> Afección al Parque regional en torno a los ejes de los cursos bajos de los ríos Manzanares y Jarama		NA

Afección LIC	Valoración LIC
	NA

Afección ZEPA	Valoración ZEPA
	NA

Código Hábitats	Valoración Hábitats
	NA

Afección IBAs	Valoración IBAs
	NA

Valoración Montes preservados	NA	Valoración Montes Utilidad Publica	NA
-------------------------------	----	------------------------------------	----

Tipo de vegetación	Valoración vegetación
--------------------	-----------------------

Cultivo de secano herbáceo	Favorable
----------------------------	-----------

Clasificación agrologica	Valoración clasif. agr.
--------------------------	-------------------------

Limitaciones que impiden su uso	Favorable
---------------------------------	-----------

Valorac. Zonas protección de embalses
NA

Valorac. Hidrografía
NA

Valorac. Zonas Inundables
NA

INFRAESTRUCTURAS

Afección APyAV	<input type="checkbox"/>	Afección cercanías	<input type="checkbox"/>
Afección AVE	<input type="checkbox"/>	Afección DVYU	<input type="checkbox"/>
Afección Barajas	<input type="checkbox"/>	Afección Edificacioness	<input type="checkbox"/>
Afección Campo Real	<input type="checkbox"/>	Afección Gasoductos	<input type="checkbox"/>
Afección Canalizaciones de Agua	<input type="checkbox"/>	Afección Getafe	<input type="checkbox"/>
Afección Carreteras	<input type="checkbox"/>	Afección Oleoductos	<input type="checkbox"/>

MAPA

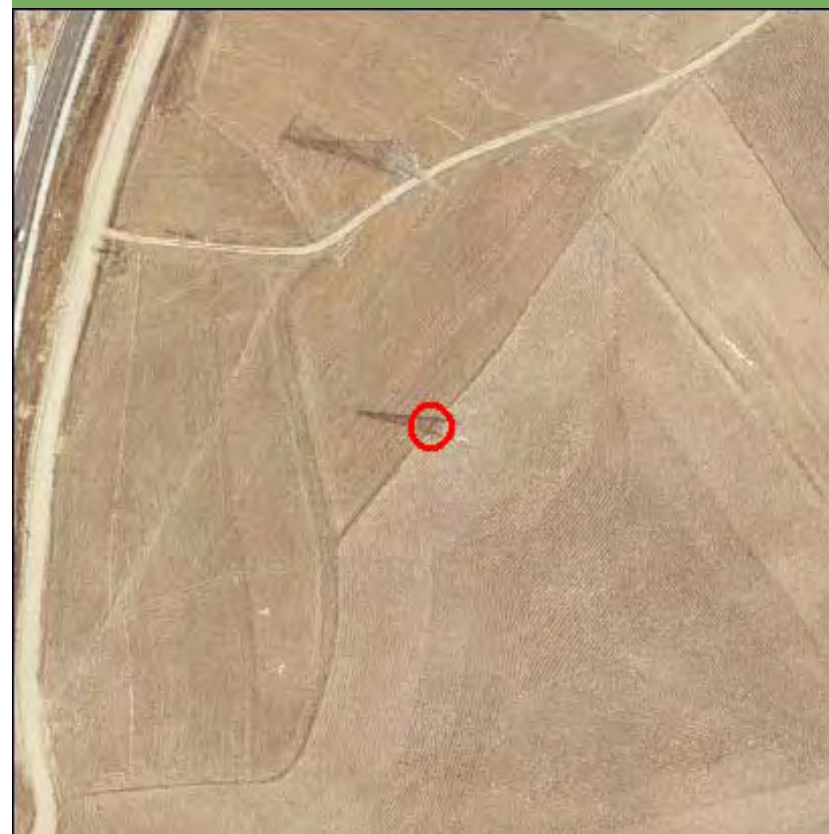

Nombre de la línea	Apoyo	Potencia (KW)	Coordenada X	Coordenada Y
S.SEBASTIAN-ARROYO DE LA VEGA	10008	220	449096,99	4489652,61

MEDIO NATURAL

	Zonificación	Valoración
<input type="checkbox"/> Afección Parque Regional de la Cuenca Alta del Manzanares		NA
<input type="checkbox"/> Afección Parque Regional del curso medio del río Guadarrama y su entorno		NA
<input type="checkbox"/> Afección al Parque regional en torno a los ejes de los cursos bajos de los ríos Manzanares y Jarama		NA

Afección LIC	Valoración LIC
	NA

Afección ZEPA	Valoración ZEPA
	NA

Código Hábitats	Valoración Hábitats
	NA

Afección IBAs	Valoración IBAs
	NA

Valoración Montes preservados	NA	Valoración Montes Utilidad Publica	NA
-------------------------------	----	------------------------------------	----

Tipo de vegetación	Valoración vegetación
--------------------	-----------------------

Cultivo de secano herbáceo	Favorable
----------------------------	-----------

Clasificación agrologica	Valoración clasif. agr.
--------------------------	-------------------------

Limitaciones que impiden su uso	Favorable
---------------------------------	-----------

Valorac. Zonas protección de embalses	Valorac. Hidrografía	Valorac. Zonas Inundables
NA	NA	NA

INFRAESTRUCTURAS

Afección APyAV	<input type="checkbox"/>	Afección cercanías	<input type="checkbox"/>
Afección AVE	<input type="checkbox"/>	Afección DVYU	<input type="checkbox"/>
Afección Barajas	<input type="checkbox"/>	Afección Edificacioness	<input type="checkbox"/>
Afección Campo Real	<input type="checkbox"/>	Afección Gasoductos	<input type="checkbox"/>
Afección Canalizaciones de Agua	<input type="checkbox"/>	Afección Getafe	<input type="checkbox"/>
Afección Carreteras	<input type="checkbox"/>	Afección Oleoductos	<input type="checkbox"/>

MAPA



Nombre de la línea	Apoyo	Potencia (KW)	Coordenada X	Coordenada Y
S.SEBASTIAN-ARROYO DE LA VEGA	10009	220	449238,27	4489863,3

MEDIO NATURAL

	Zonificación	Valoración
<input type="checkbox"/> Afección Parque Regional de la Cuenca Alta del Manzanares		NA
<input type="checkbox"/> Afección Parque Regional del curso medio del río Guadarrama y su entorno		NA
<input type="checkbox"/> Afección al Parque regional en torno a los ejes de los cursos bajos de los ríos Manzanares y Jarama		NA

Afección LIC	Valoración LIC
	NA

Afección ZEPA	Valoración ZEPA
	NA

Código Hábitats	Valoración Hábitats
	NA

Afección IBAs	Valoración IBAs
	NA

Valoración Montes preservados	NA	Valoración Montes Utilidad Pública	NA
-------------------------------	----	------------------------------------	----

Tipo de vegetación	Valoración vegetación
--------------------	-----------------------

Cultivo de secano herbáceo	Favorable
----------------------------	-----------

Clasificación agroológica	Valoración clasif. agr.
---------------------------	-------------------------

Limitaciones que impiden su uso	Favorable
---------------------------------	-----------

Valorac. Zonas protección de embalses	Valorac. Hidrografía	Valorac. Zonas Inundables
NA	NA	NA

INFRAESTRUCTURAS

Afección APyAV	<input type="checkbox"/>	Afección cercanías	<input type="checkbox"/>
Afección AVE	<input type="checkbox"/>	Afección DVYU	<input type="checkbox"/>
Afección Barajas	<input type="checkbox"/>	Afección Edificaciones	<input type="checkbox"/>
Afección Campo Real	<input type="checkbox"/>	Afección Gasoductos	<input type="checkbox"/>
Afección Canalizaciones de Agua	<input type="checkbox"/>	Afección Getafe	<input type="checkbox"/>
Afección Carreteras	<input type="checkbox"/>	Afección Oleoductos	<input type="checkbox"/>

MAPA



Nombre de la línea	Apoyo	Potencia (KW)	Coordenada X	Coordenada Y
S.SEBASTIAN-ARROYO DE LA VEGA	10010	220	449403	4490109

MEDIO NATURAL

	Zonificación	Valoración
<input type="checkbox"/> Afección Parque Regional de la Cuenca Alta del Manzanares		NA
<input type="checkbox"/> Afección Parque Regional del curso medio del río Guadarrama y su entorno		NA
<input type="checkbox"/> Afección al Parque regional en torno a los ejes de los cursos bajos de los ríos Manzanares y Jarama		NA

Afección LIC	Valoración LIC
	NA

Afección ZEPA	Valoración ZEPA
	NA

Código Hábitats	Valoración Hábitats
	NA

Afección IBAs	Valoración IBAs
	NA

Valoración Montes preservados	NA	Valoración Montes Utilidad Publica	NA
-------------------------------	----	------------------------------------	----

Tipo de vegetación	Valoración vegetación
--------------------	-----------------------

Cultivo de secano herbáceo	Favorable
----------------------------	-----------

Clasificación agrologica	Valoración clasif. agr.
--------------------------	-------------------------

Limitaciones severas	Favorable
----------------------	-----------

Valorac. Zonas protección de embalses	Valorac. Hidrografía	Valorac. Zonas Inundables
NA	NA	NA

INFRAESTRUCTURAS

Afección APyAV	<input checked="" type="checkbox"/>	Afección cercanías	<input type="checkbox"/>
Afección AVE	<input type="checkbox"/>	Afección DVYU	<input type="checkbox"/>
Afección Barajas	<input type="checkbox"/>	Afección Edificacioness	<input type="checkbox"/>
Afección Campo Real	<input type="checkbox"/>	Afección Gasoductos	<input type="checkbox"/>
Afección Canalizaciones de Agua	<input type="checkbox"/>	Afección Getafe	<input type="checkbox"/>
Afección Carreteras	<input type="checkbox"/>	Afección Oleoductos	<input type="checkbox"/>

MAPA



Nombre de la línea	Apoyo	Potencia (KW)	Coordenada X	Coordenada Y
S.SEBASTIAN-ARROYO DE LA VEGA	10011	220	449594,86	4490305,49

MEDIO NATURAL

	Zonificación	Valoración
<input type="checkbox"/> Afección Parque Regional de la Cuenca Alta del Manzanares		NA
<input type="checkbox"/> Afección Parque Regional del curso medio del río Guadarrama y su entorno		NA
<input type="checkbox"/> Afección al Parque regional en torno a los ejes de los cursos bajos de los ríos Manzanares y Jarama		NA

Afección LIC	Valoración LIC
	NA

Afección ZEPA	Valoración ZEPA
	NA

Código Hábitats	Valoración Hábitats
	NA

Afección IBAs	Valoración IBAs
	NA

Valoración Montes preservados	NA	Valoración Montes Utilidad Publica	NA
-------------------------------	----	------------------------------------	----

Tipo de vegetación	Valoración vegetación
--------------------	-----------------------

Infraestructura lineal	Favorable
------------------------	-----------

Clasificación agrologica	Valoración clasif. agr.
--------------------------	-------------------------

Limitaciones que impiden su uso	Favorable
---------------------------------	-----------

Valorac. Zonas protección de embalses	Valorac. Hidrografía	Valorac. Zonas Inundables
NA	NA	NA

INFRAESTRUCTURAS

Afección APyAV	<input checked="" type="checkbox"/>	Afección cercanías	<input type="checkbox"/>
Afección AVE	<input type="checkbox"/>	Afección DVYU	<input type="checkbox"/>
Afección Barajas	<input type="checkbox"/>	Afección Edificacioness	<input type="checkbox"/>
Afección Campo Real	<input type="checkbox"/>	Afección Gasoductos	<input type="checkbox"/>
Afección Canalizaciones de Agua	<input type="checkbox"/>	Afección Getafe	<input type="checkbox"/>
Afección Carreteras	<input type="checkbox"/>	Afección Oleoductos	<input type="checkbox"/>

MAPA



Nombre de la línea	Apoyo	Potencia (KW)	Coordenada X	Coordenada Y
S.SEBASTIAN-ARROYO DE LA VEGA	10012	220	449783	4490487,99

MEDIO NATURAL

	Zonificación	Valoración
<input type="checkbox"/> Afeccion Parque Regional de la Cuenca Alta del Manzanares		NA
<input type="checkbox"/> Afeccion Parque Regional del curso medio del rio Guadarrama y su entorno		NA
<input type="checkbox"/> Afeccion al Parque regional en torno a los ejes de los cursos bajos de los ríos Manzanares y Jarama		NA

Afección LIC	Valoración LIC
	NA

Afección ZEPA	Valoración ZEPA
	NA

Código Hábitats	Valoración Hábitats
	NA

Afección IBAs	Valoración IBAs
	NA

Valoración Montes preservados	NA	Valoración Montes Utilidad Publica	NA
-------------------------------	----	------------------------------------	----

Tipo de vegetación	Valoración vegetación
--------------------	-----------------------

Infraestructura lineal	Favorable
------------------------	-----------

Clasificación agrologica	Valoración clasif. agr.
--------------------------	-------------------------

Limitaciones que impiden su uso	Favorable
---------------------------------	-----------

Valorac. Zonas protección de embalses	Valorac. Hidrografía	Valorac. Zonas Inundables
NA	NA	NA

INFRAESTRUCTURAS

Afección APyAV	<input checked="" type="checkbox"/>	Afección cercanías	<input type="checkbox"/>
Afección AVE	<input type="checkbox"/>	Afección DVYU	<input type="checkbox"/>
Afección Barajas	<input type="checkbox"/>	Afección Edificacioness	<input type="checkbox"/>
Afección Campo Real	<input type="checkbox"/>	Afección Gasoductos	<input type="checkbox"/>
Afección Canalizaciones de Agua	<input type="checkbox"/>	Afección Getafe	<input type="checkbox"/>
Afección Carreteras	<input type="checkbox"/>	Afección Oleoductos	<input type="checkbox"/>

MAPA

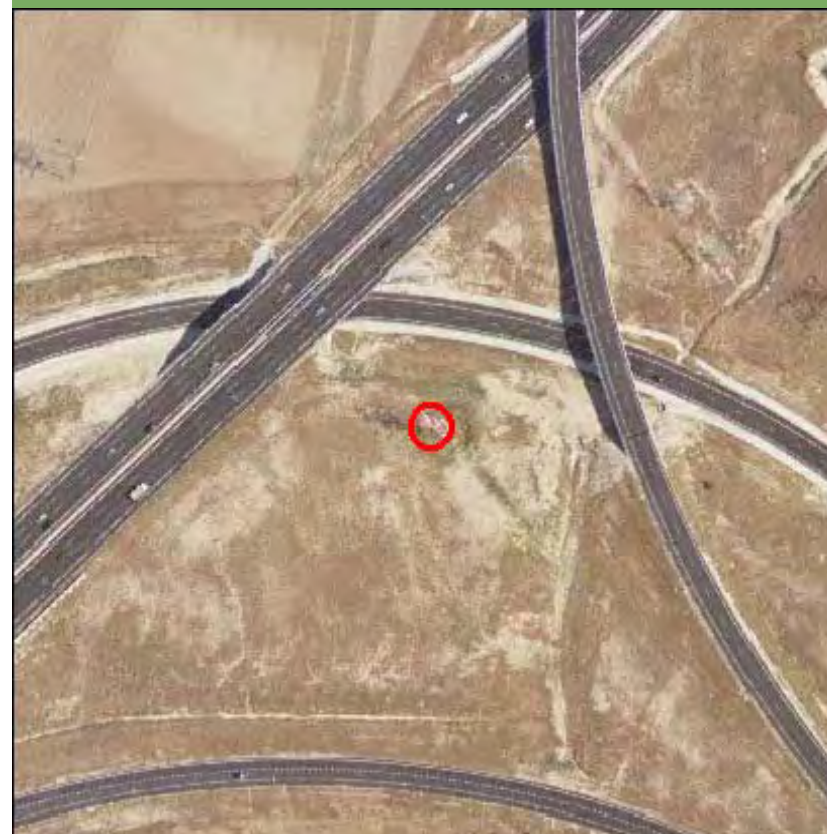

Nombre de la línea	Apoyo	Potencia (KW)	Coordenada X	Coordenada Y
S.SEBASTIAN-ARROYO DE LA VEGA	10013	220	449871,06	4490572,04

MEDIO NATURAL

	Zonificación	Valoración
<input type="checkbox"/> Afección Parque Regional de la Cuenca Alta del Manzanares		NA
<input type="checkbox"/> Afección Parque Regional del curso medio del río Guadarrama y su entorno		NA
<input type="checkbox"/> Afección al Parque regional en torno a los ejes de los cursos bajos de los ríos Manzanares y Jarama		NA

Afección LIC	Valoración LIC
	NA

Afección ZEPA	Valoración ZEPA
	NA

Código Hábitats	Valoración Hábitats
	NA

Afección IBAs	Valoración IBAs
	NA

Valoración Montes preservados	NA	Valoración Montes Utilidad Pública	NA
-------------------------------	----	------------------------------------	----

Tipo de vegetación	Valoración vegetación
--------------------	-----------------------

Infraestructura lineal	Favorable
------------------------	-----------

Clasificación agrologica	Valoración clasif. agr.
--------------------------	-------------------------

Limitaciones severas	Favorable
----------------------	-----------

Valorac. Zonas protección de embalses	Valorac. Hidrografía	Valorac. Zonas Inundables
NA	NA	NA

INFRAESTRUCTURAS

Afección APyAV	<input checked="" type="checkbox"/>	Afección cercanías	<input type="checkbox"/>
Afección AVE	<input type="checkbox"/>	Afección DVYU	<input type="checkbox"/>
Afección Barajas	<input type="checkbox"/>	Afección Edificacioness	<input type="checkbox"/>
Afección Campo Real	<input type="checkbox"/>	Afección Gasoductos	<input type="checkbox"/>
Afección Canalizaciones de Agua	<input type="checkbox"/>	Afección Getafe	<input type="checkbox"/>
Afección Carreteras	<input type="checkbox"/>	Afección Oleoductos	<input type="checkbox"/>

MAPA

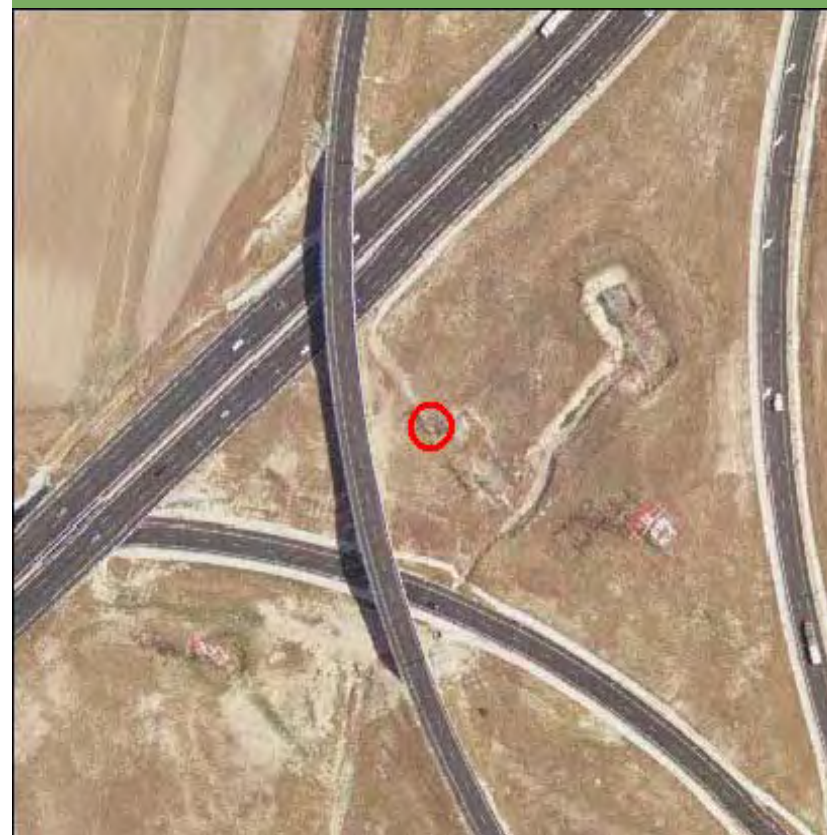

Nombre de la línea	Apoyo	Potencia (KW)	Coordenada X	Coordenada Y
S.SEBASTIAN-ARROYO DE LA VEGA	10014	220	449937,09	4490616,04

MEDIO NATURAL

	Zonificación	Valoración
<input type="checkbox"/> Afección Parque Regional de la Cuenca Alta del Manzanares		NA
<input type="checkbox"/> Afección Parque Regional del curso medio del río Guadarrama y su entorno		NA
<input type="checkbox"/> Afección al Parque regional en torno a los ejes de los cursos bajos de los ríos Manzanares y Jarama		NA

Afección LIC	Valoración LIC
	NA

Afección ZEPA	Valoración ZEPA
	NA

Código Hábitats	Valoración Hábitats
	NA

Afección IBAs	Valoración IBAs
	NA

Valoración Montes preservados	NA	Valoración Montes Utilidad Publica	NA
-------------------------------	----	------------------------------------	----

Tipo de vegetación	Valoración vegetación
--------------------	-----------------------

Infraestructura lineal	Favorable
------------------------	-----------

Clasificación agrologica	Valoración clasif. agr.
--------------------------	-------------------------

Limitaciones severas	Favorable
----------------------	-----------

Valorac. Zonas protección de embalses	Valorac. Hidrografía	Valorac. Zonas Inundables
NA	NA	NA

INFRAESTRUCTURAS

Afección APyAV	<input checked="" type="checkbox"/>	Afección cercanías	<input type="checkbox"/>
Afección AVE	<input type="checkbox"/>	Afección DVYU	<input type="checkbox"/>
Afección Barajas	<input type="checkbox"/>	Afección Edificacioness	<input type="checkbox"/>
Afección Campo Real	<input type="checkbox"/>	Afección Gasoductos	<input type="checkbox"/>
Afección Canalizaciones de Agua	<input type="checkbox"/>	Afección Getafe	<input type="checkbox"/>
Afección Carreteras	<input type="checkbox"/>	Afección Oleoductos	<input type="checkbox"/>

MAPA

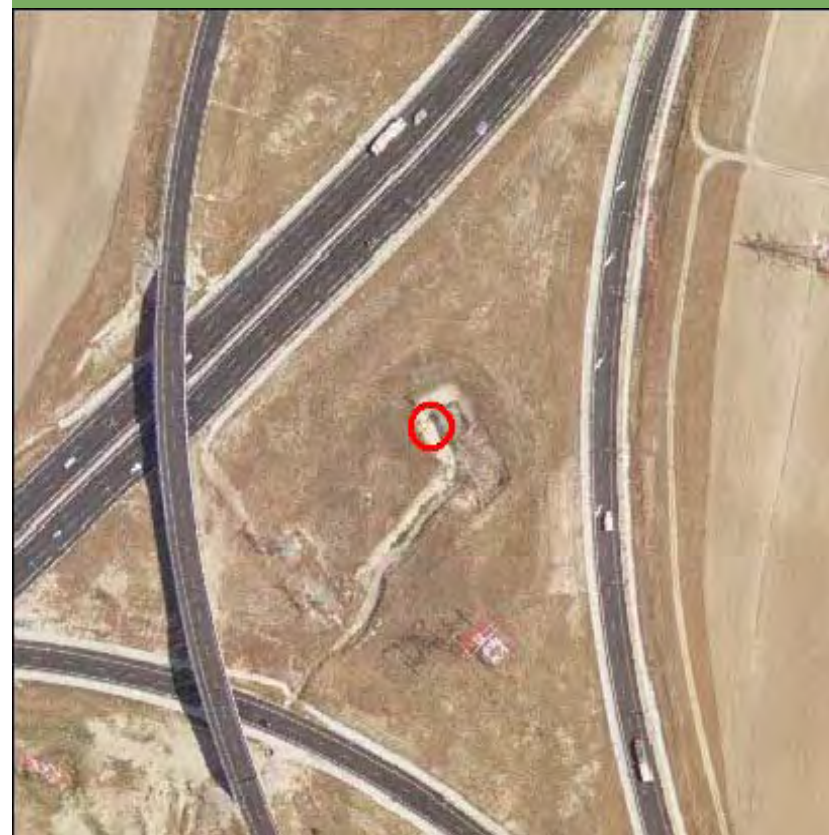

Nombre de la línea	Apoyo	Potencia (KW)	Coordenada X	Coordenada Y
TALAVERA-MAJADAHONDA	10001	220	425035,5	4478148,2

MEDIO NATURAL

	Zonificación	Valoración
<input type="checkbox"/> Afección Parque Regional de la Cuenca Alta del Manzanares		NA
<input type="checkbox"/> Afección Parque Regional del curso medio del río Guadarrama y su entorno		NA
<input type="checkbox"/> Afección al Parque regional en torno a los ejes de los cursos bajos de los ríos Manzanares y Jarama		NA

Afección LIC	Valoración LIC
	NA

Afección ZEPA	Valoración ZEPA
	NA

Código Hábitats	Valoración Hábitats
	NA

Afección IBAs	Valoración IBAs
	NA

Valoración Montes preservados	NA	Valoración Montes Utilidad Publica	NA
-------------------------------	----	------------------------------------	----

Tipo de vegetación	Valoración vegetación
--------------------	-----------------------

Raso	Favorable
------	-----------

Clasificación agrologica	Valoración clasif. agr.
--------------------------	-------------------------

Limitaciones severas	Favorable
----------------------	-----------

Valorac. Zonas protección de embalses	Valorac. Hidrografía	Valorac. Zonas Inundables
NA	NA	NA

INFRAESTRUCTURAS

Afección APyAV	<input type="checkbox"/>	Afección cercanías	<input type="checkbox"/>
Afección AVE	<input type="checkbox"/>	Afección DVYU	<input type="checkbox"/>
Afección Barajas	<input type="checkbox"/>	Afección Edificacioness	<input type="checkbox"/>
Afección Campo Real	<input type="checkbox"/>	Afección Gasoductos	<input type="checkbox"/>
Afección Canalizaciones de Agua	<input type="checkbox"/>	Afección Getafe	<input type="checkbox"/>
Afección Carreteras	<input type="checkbox"/>	Afección Oleoductos	<input type="checkbox"/>

MAPA

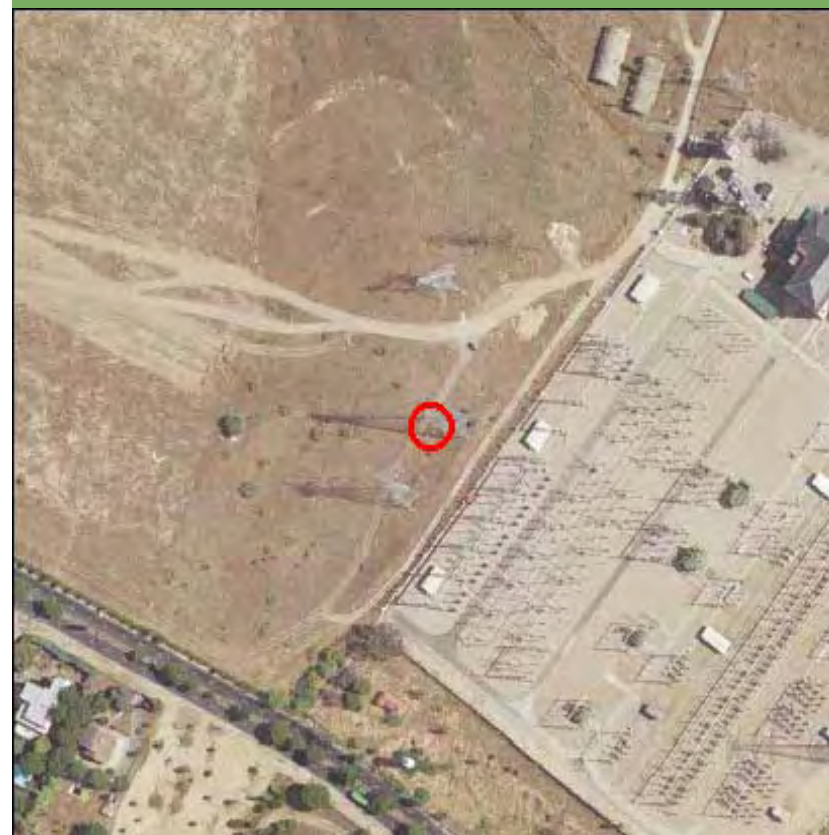

Nombre de la línea	Apoyo	Potencia (KW)	Coordenada X	Coordenada Y
TALAVERA-MAJADAHONDA	10001	220	425033,99	4478201

MEDIO NATURAL

	Zonificación	Valoración
<input type="checkbox"/> Afección Parque Regional de la Cuenca Alta del Manzanares		NA
<input type="checkbox"/> Afección Parque Regional del curso medio del río Guadarrama y su entorno		NA
<input type="checkbox"/> Afección al Parque regional en torno a los ejes de los cursos bajos de los ríos Manzanares y Jarama		NA

Afección LIC	Valoración LIC
	NA

Afección ZEPA	Valoración ZEPA
	NA

Código Hábitats	Valoración Hábitats
	NA

Afección IBAs	Valoración IBAs
	NA

Valoración Montes preservados	NA	Valoración Montes Utilidad Publica	NA
-------------------------------	----	------------------------------------	----

Tipo de vegetación	Valoración vegetación
--------------------	-----------------------

Raso	Favorable
------	-----------

Clasificación agrologica	Valoración clasif. agr.
--------------------------	-------------------------

Limitaciones severas	Favorable
----------------------	-----------

Valorac. Zonas protección de embalses	Valorac. Hidrografía	Valorac. Zonas Inundables
NA	NA	NA

INFRAESTRUCTURAS

Afección APyAV	<input type="checkbox"/>	Afección cercanías	<input type="checkbox"/>
Afección AVE	<input type="checkbox"/>	Afección DVYU	<input type="checkbox"/>
Afección Barajas	<input type="checkbox"/>	Afección Edificacioness	<input type="checkbox"/>
Afección Campo Real	<input type="checkbox"/>	Afección Gasoductos	<input type="checkbox"/>
Afección Canalizaciones de Agua	<input type="checkbox"/>	Afección Getafe	<input type="checkbox"/>
Afección Carreteras	<input type="checkbox"/>	Afección Oleoductos	<input type="checkbox"/>

MAPA

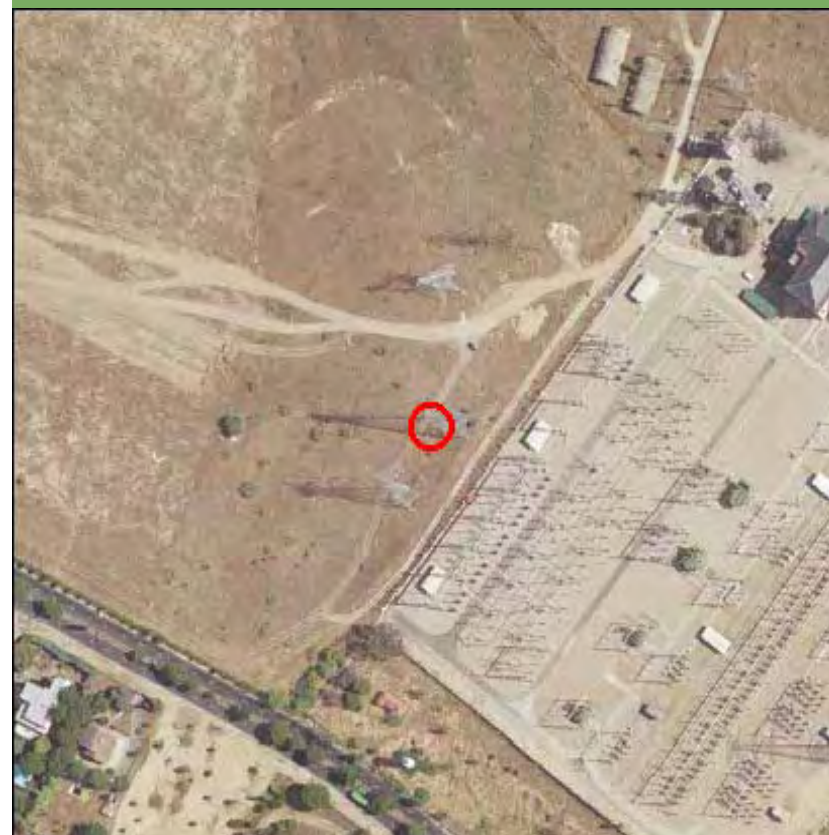

Nombre de la línea	Apoyo	Potencia (KW)	Coordenada X	Coordenada Y
TALAVERA-MAJADAHONDA	10002	220	425044	4478369

MEDIO NATURAL

	Zonificación	Valoración
<input type="checkbox"/> Afección Parque Regional de la Cuenca Alta del Manzanares		NA
<input type="checkbox"/> Afección Parque Regional del curso medio del río Guadarrama y su entorno		NA
<input type="checkbox"/> Afección al Parque regional en torno a los ejes de los cursos bajos de los ríos Manzanares y Jarama		NA

Afección LIC	Valoración LIC
	NA

Afección ZEPA	Valoración ZEPA
	NA

Código Hábitats	Valoración Hábitats
	NA

Afección IBAs	Valoración IBAs
	NA

Valoración Montes preservados	NA	Valoración Montes Utilidad Publica	NA
-------------------------------	----	------------------------------------	----

Tipo de vegetación	Valoración vegetación
--------------------	-----------------------

Raso	Favorable
------	-----------

Clasificación agrologica	Valoración clasif. agr.
--------------------------	-------------------------

Limitaciones severas	Favorable
----------------------	-----------

Valorac. Zonas protección de embalses	Valorac. Hidrografía	Valorac. Zonas Inundables
NA	NA	NA

INFRAESTRUCTURAS

Afección APyAV	<input type="checkbox"/>	Afección cercanías	<input type="checkbox"/>
Afección AVE	<input type="checkbox"/>	Afección DVYU	<input type="checkbox"/>
Afección Barajas	<input type="checkbox"/>	Afección Edificacioness	<input type="checkbox"/>
Afección Campo Real	<input type="checkbox"/>	Afección Gasoductos	<input type="checkbox"/>
Afección Canalizaciones de Agua	<input type="checkbox"/>	Afección Getafe	<input type="checkbox"/>
Afección Carreteras	<input type="checkbox"/>	Afección Oleoductos	<input type="checkbox"/>

MAPA



Nombre de la línea	Apoyo	Potencia (KW)	Coordenada X	Coordenada Y
TALAVERA-MAJADAHONDA	10003	220	424960,99	4478769

MEDIO NATURAL

	Zonificación	Valoración
<input type="checkbox"/> Afección Parque Regional de la Cuenca Alta del Manzanares		NA
<input type="checkbox"/> Afección Parque Regional del curso medio del río Guadarrama y su entorno		NA
<input type="checkbox"/> Afección al Parque regional en torno a los ejes de los cursos bajos de los ríos Manzanares y Jarama		NA

Afección LIC	Valoración LIC
	NA

Afección ZEPA	Valoración ZEPA
	NA

Código Hábitats	Valoración Hábitats
	NA

Afección IBAs	Valoración IBAs
	NA

Valoración Montes preservados	NA	Valoración Montes Utilidad Publica	NA
-------------------------------	----	------------------------------------	----

Tipo de vegetación	Valoración vegetación
--------------------	-----------------------

Cultivo de secano herbáceo	Favorable
----------------------------	-----------

Clasificación agrologica	Valoración clasif. agr.
--------------------------	-------------------------

Limitaciones severas	Favorable
----------------------	-----------

Valorac. Zonas protección de embalses	Valorac. Hidrografía	Valorac. Zonas Inundables
NA	NA	NA

INFRAESTRUCTURAS

Afección APyAV	<input type="checkbox"/>	Afección cercanías	<input type="checkbox"/>
Afección AVE	<input type="checkbox"/>	Afección DVYU	<input type="checkbox"/>
Afección Barajas	<input type="checkbox"/>	Afección Edificacioness	<input type="checkbox"/>
Afección Campo Real	<input type="checkbox"/>	Afección Gasoductos	<input type="checkbox"/>
Afección Canalizaciones de Agua	<input type="checkbox"/>	Afección Getafe	<input type="checkbox"/>
Afección Carreteras	<input type="checkbox"/>	Afección Oleoductos	<input type="checkbox"/>

MAPA

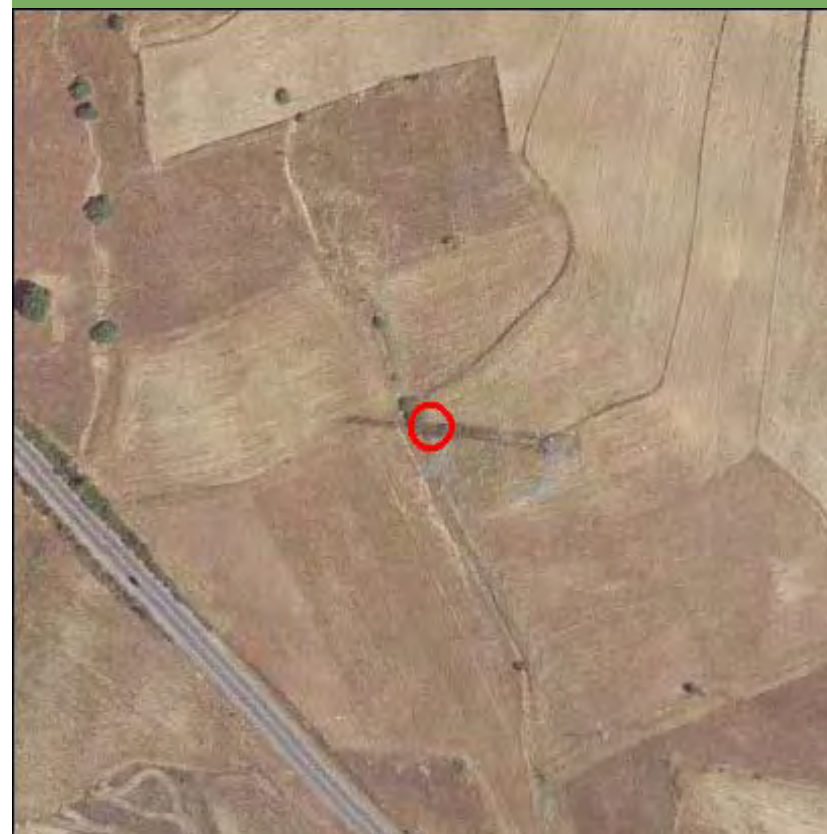

Nombre de la línea	Apoyo	Potencia (KW)	Coordenada X	Coordenada Y
TALAVERA-MAJADAHONDA	10004	220	424896	4479204,99

MEDIO NATURAL

	Zonificación	Valoración
<input type="checkbox"/> Afección Parque Regional de la Cuenca Alta del Manzanares		NA
<input type="checkbox"/> Afección Parque Regional del curso medio del río Guadarrama y su entorno		NA
<input type="checkbox"/> Afección al Parque regional en torno a los ejes de los cursos bajos de los ríos Manzanares y Jarama		NA

Afección LIC	Valoración LIC
	NA

Afección ZEPA	Valoración ZEPA
	NA

Código Hábitats	Valoración Hábitats
	NA

Afección IBAs	Valoración IBAs
	NA

Valoración Montes preservados	NA	Valoración Montes Utilidad Pública	NA
-------------------------------	----	------------------------------------	----

Tipo de vegetación	Valoración vegetación
--------------------	-----------------------

Cultivo de secano herbáceo	Favorable
----------------------------	-----------

Clasificación agroológica	Valoración clasif. agr.
---------------------------	-------------------------

Limitaciones severas	Favorable
----------------------	-----------

Valorac. Zonas protección de embalses	Valorac. Hidrografía	Valorac. Zonas Inundables
NA	NA	NA

INFRAESTRUCTURAS

Afección APyAV	<input type="checkbox"/>	Afección cercanías	<input type="checkbox"/>
Afección AVE	<input type="checkbox"/>	Afección DVYU	<input type="checkbox"/>
Afección Barajas	<input type="checkbox"/>	Afección Edificaciones	<input type="checkbox"/>
Afección Campo Real	<input type="checkbox"/>	Afección Gasoductos	<input type="checkbox"/>
Afección Canalizaciones de Agua	<input type="checkbox"/>	Afección Getafe	<input type="checkbox"/>
Afección Carreteras	<input type="checkbox"/>	Afección Oleoductos	<input type="checkbox"/>

MAPA

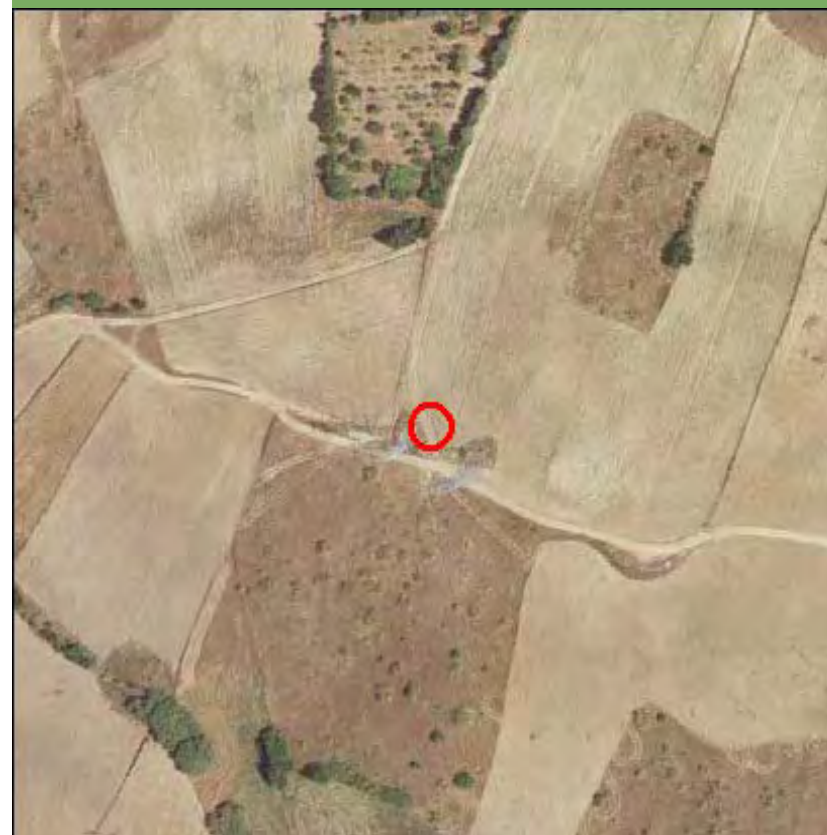

Nombre de la línea	Apoyo	Potencia (KW)	Coordenada X	Coordenada Y
TALAVERA-MAJADAHONDA	10005	220	424853,33	4479533,1

MEDIO NATURAL

	Zonificación	Valoración
<input type="checkbox"/> Afeccion Parque Regional de la Cuenca Alta del Manzanares		NA
<input type="checkbox"/> Afeccion Parque Regional del curso medio del rio Guadarrama y su entorno		NA
<input type="checkbox"/> Afeccion al Parque regional en torno a los ejes de los cursos bajos de los ríos Manzanares y Jarama		NA

Afección LIC	Valoración LIC
	NA

Afección ZEPA	Valoración ZEPA
	NA

Código Hábitats	Valoración Hábitats
	NA

Afección IBAs	Valoración IBAs
	NA

Valoración Montes preservados	NA	Valoración Montes Utilidad Publica	NA
-------------------------------	----	------------------------------------	----

Tipo de vegetación	Valoración vegetación
--------------------	-----------------------

Cultivo de secano herbaceo	Favorable
----------------------------	-----------

Clasificación agrologica	Valoración clasif. agr.
--------------------------	-------------------------

Limitaciones severas	Favorable
----------------------	-----------

Valorac. Zonas protección de embalses	Valorac. Hidrografía	Valorac. Zonas Inundables
NA	NA	NA

INFRAESTRUCTURAS

Afección APyAV	<input type="checkbox"/>	Afección cercanías	<input type="checkbox"/>
Afección AVE	<input type="checkbox"/>	Afección DVYU	<input type="checkbox"/>
Afección Barajas	<input type="checkbox"/>	Afección Edificacioness	<input type="checkbox"/>
Afección Campo Real	<input type="checkbox"/>	Afección Gasoductos	<input type="checkbox"/>
Afección Canalizaciones de Agua	<input type="checkbox"/>	Afección Getafe	<input type="checkbox"/>
Afección Carreteras	<input type="checkbox"/>	Afección Oleoductos	<input type="checkbox"/>

MAPA

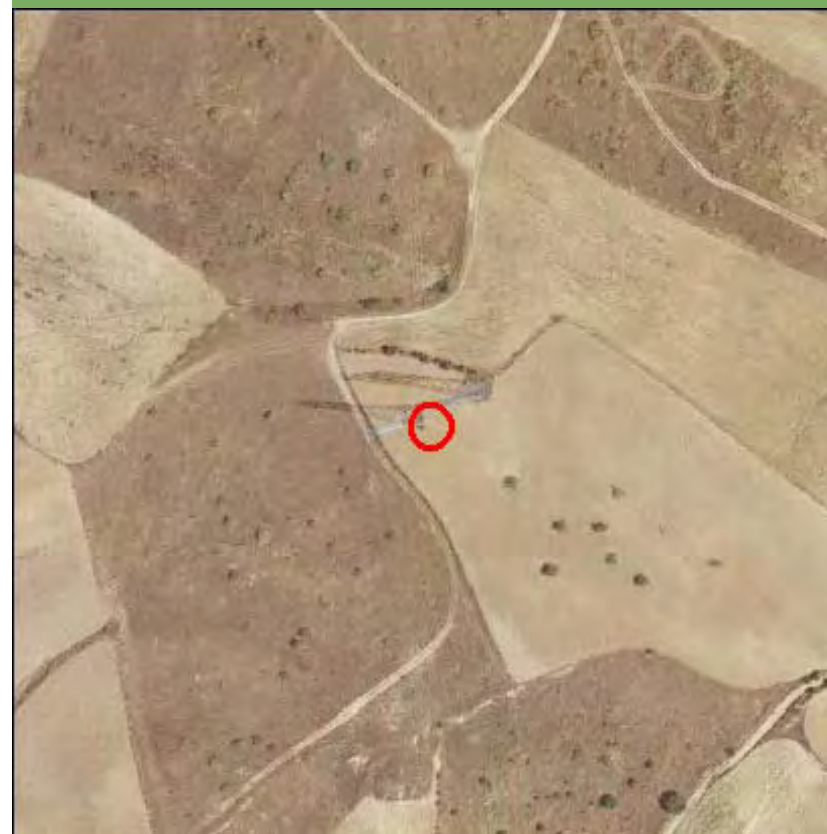

Nombre de la línea	Apoyo	Potencia (KW)	Coordenada X	Coordenada Y
TALavera-MAJADAHONDA	10006	220	424802,68	4479922,56

MEDIO NATURAL

	Zonificación	Valoración
<input type="checkbox"/> Afección Parque Regional de la Cuenca Alta del Manzanares		NA
<input type="checkbox"/> Afección Parque Regional del curso medio del río Guadarrama y su entorno		NA
<input type="checkbox"/> Afección al Parque regional en torno a los ejes de los cursos bajos de los ríos Manzanares y Jarama		NA
Afección LIC		Valoración LIC NA
Afección ZEPA		Valoración ZEPA NA
Código Hábitats		Valoración Hábitats NA
Afección IBAs		Valoración IBAs NA
Valoración Montes preservados	NA	Valoración Montes Utilidad Publica
		NA
Tipo de vegetación		Valoración vegetación
Pastizal y erial		Favorable
Clasificación agrologica		Valoración clasif. agr.
Limitaciones severas		Favorable
Valorac. Zonas protección de embalses	Valorac. Hidrografía	Valorac. Zonas Inundables
NA	NA	NA

INFRAESTRUCTURAS

Afección APyAV	<input type="checkbox"/>	Afección cercanías	<input type="checkbox"/>
Afección AVE	<input type="checkbox"/>	Afección DVYU	<input type="checkbox"/>
Afección Barajas	<input type="checkbox"/>	Afección Edificacioness	<input type="checkbox"/>
Afección Campo Real	<input type="checkbox"/>	Afección Gasoductos	<input type="checkbox"/>
Afección Canalizaciones de Agua	<input type="checkbox"/>	Afección Getafe	<input type="checkbox"/>
Afección Carreteras	<input type="checkbox"/>	Afección Oleoductos	<input type="checkbox"/>

MAPA

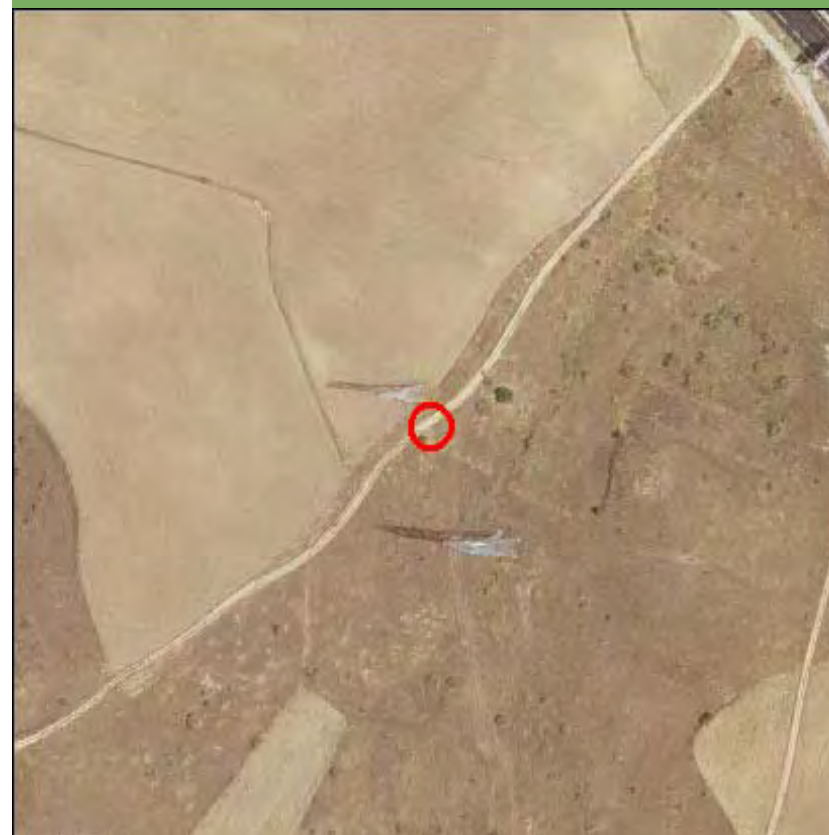

Nombre de la línea	Apoyo	Potencia (KW)	Coordenada X	Coordenada Y
TALAVERA-MAJADAHONDA	10007	220	424768,62	4480184,45

MEDIO NATURAL

	Zonificación	Valoración
<input type="checkbox"/> Afección Parque Regional de la Cuenca Alta del Manzanares		NA
<input type="checkbox"/> Afección Parque Regional del curso medio del río Guadarrama y su entorno		NA
<input type="checkbox"/> Afección al Parque regional en torno a los ejes de los cursos bajos de los ríos Manzanares y Jarama		NA

Afección LIC	Valoración LIC
	NA

Afección ZEPA	Valoración ZEPA
	NA

Código Hábitats	Valoración Hábitats
	NA

Afección IBAs	Valoración IBAs
	NA

Valoración Montes preservados	NA	Valoración Montes Utilidad Publica	NA
-------------------------------	----	------------------------------------	----

Tipo de vegetación	Valoración vegetación
--------------------	-----------------------

Pastizal y erial	Favorable
------------------	-----------

Clasificación agrologica	Valoración clasif. agr.
--------------------------	-------------------------

Limitaciones severas	Favorable
----------------------	-----------

Valorac. Zonas protección de embalses	Valorac. Hidrografía	Valorac. Zonas Inundables
NA	NA	NA

INFRAESTRUCTURAS

Afección APyAV	<input checked="" type="checkbox"/>	Afección cercanías	<input type="checkbox"/>
Afección AVE	<input type="checkbox"/>	Afección DVYU	<input type="checkbox"/>
Afección Barajas	<input type="checkbox"/>	Afección Edificacioness	<input type="checkbox"/>
Afección Campo Real	<input type="checkbox"/>	Afección Gasoductos	<input type="checkbox"/>
Afección Canalizaciones de Agua	<input type="checkbox"/>	Afección Getafe	<input type="checkbox"/>
Afección Carreteras	<input type="checkbox"/>	Afección Oleoductos	<input type="checkbox"/>

MAPA



Nombre de la línea	Apoyo	Potencia (KW)	Coordenada X	Coordenada Y
TALAVERA-MAJADAHONDA	10307	220	424716,44	4480585,76

MEDIO NATURAL

	Zonificación	Valoración
<input type="checkbox"/> Afección Parque Regional de la Cuenca Alta del Manzanares		NA
<input type="checkbox"/> Afección Parque Regional del curso medio del río Guadarrama y su entorno		NA
<input type="checkbox"/> Afección al Parque regional en torno a los ejes de los cursos bajos de los ríos Manzanares y Jarama		NA

Afección LIC	Valoración LIC
	NA

Afección ZEPA	Valoración ZEPA
	NA

Código Hábitats	Valoración Hábitats
	NA

Afección IBAs	Valoración IBAs
	NA

Valoración Montes preservados	NA	Valoración Montes Utilidad Pública	NA
-------------------------------	----	------------------------------------	----

Tipo de vegetación	Valoración vegetación
--------------------	-----------------------

Zona urbanizada	Favorable
-----------------	-----------

Clasificación agrologica	Valoración clasif. agr.
--------------------------	-------------------------

Limitaciones severas	Favorable
----------------------	-----------

Valorac. Zonas protección de embalses	Valorac. Hidrografía	Valorac. Zonas Inundables
NA	NA	NA

INFRAESTRUCTURAS

Afección APyAV	<input type="checkbox"/>	Afección cercanías	<input type="checkbox"/>
Afección AVE	<input type="checkbox"/>	Afección DVYU	<input type="checkbox"/>
Afección Barajas	<input type="checkbox"/>	Afección Edificacioness	<input type="checkbox"/>
Afección Campo Real	<input type="checkbox"/>	Afección Gasoductos	<input type="checkbox"/>
Afección Canalizaciones de Agua	<input type="checkbox"/>	Afección Getafe	<input type="checkbox"/>
Afección Carreteras	<input type="checkbox"/>	Afección Oleoductos	<input type="checkbox"/>

MAPA

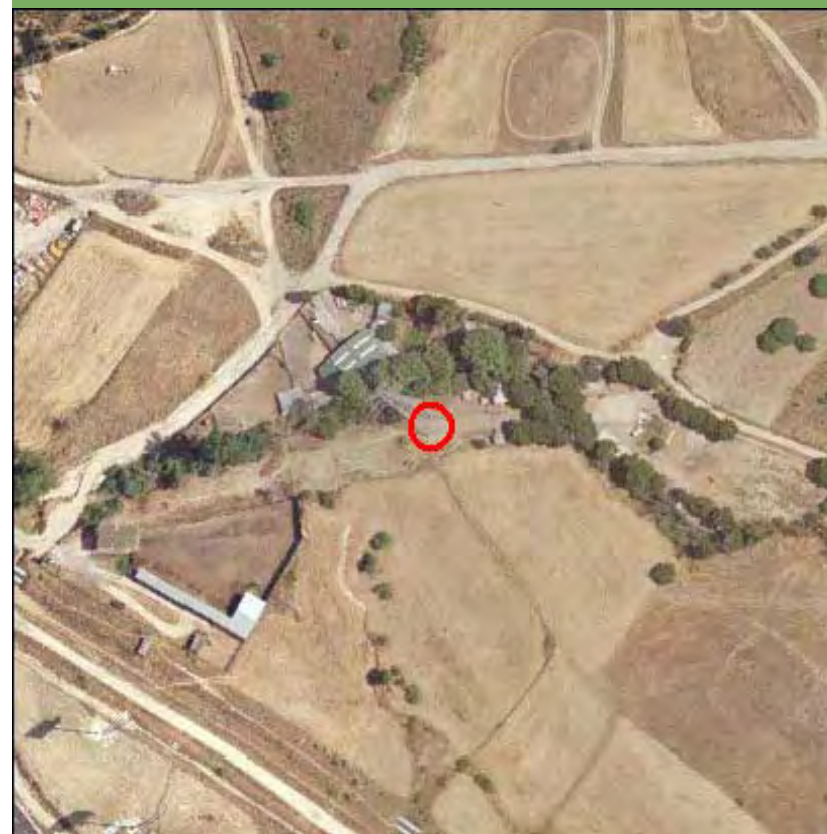

Nombre de la línea	Apoyo	Potencia (KW)	Coordenada X	Coordenada Y
TALAVERA-MAJADAHONDA	10307	220	424716,44	4480585,76

MEDIO NATURAL

	Zonificación	Valoración
<input type="checkbox"/> Afección Parque Regional de la Cuenca Alta del Manzanares		NA
<input type="checkbox"/> Afección Parque Regional del curso medio del río Guadarrama y su entorno		NA
<input type="checkbox"/> Afección al Parque regional en torno a los ejes de los cursos bajos de los ríos Manzanares y Jarama		NA

Afección LIC	Valoración LIC
	NA

Afección ZEPA	Valoración ZEPA
	NA

Código Hábitats	Valoración Hábitats
	NA

Afección IBAs	Valoración IBAs
	NA

Valoración Montes preservados	NA	Valoración Montes Utilidad Pública	NA
-------------------------------	----	------------------------------------	----

Tipo de vegetación	Valoración vegetación
--------------------	-----------------------

Zona urbanizada	Favorable
-----------------	-----------

Clasificación agrologica	Valoración clasif. agr.
--------------------------	-------------------------

Limitaciones severas	Favorable
----------------------	-----------

Valorac. Zonas protección de embalses	Valorac. Hidrografía	Valorac. Zonas Inundables
NA	NA	NA

INFRAESTRUCTURAS

Afección APyAV	<input type="checkbox"/>	Afección cercanías	<input type="checkbox"/>
Afección AVE	<input type="checkbox"/>	Afección DVYU	<input type="checkbox"/>
Afección Barajas	<input type="checkbox"/>	Afección Edificacioness	<input type="checkbox"/>
Afección Campo Real	<input type="checkbox"/>	Afección Gasoductos	<input type="checkbox"/>
Afección Canalizaciones de Agua	<input type="checkbox"/>	Afección Getafe	<input type="checkbox"/>
Afección Carreteras	<input type="checkbox"/>	Afección Oleoductos	<input type="checkbox"/>

MAPA



Nombre de la línea	Apoyo	Potencia (KW)	Coordenada X	Coordenada Y
TALAVERA-MAJADAHONDA	20233	220	402970,72	4457663,54

MEDIO NATURAL

	Zonificación	Valoración
<input type="checkbox"/> Afección Parque Regional de la Cuenca Alta del Manzanares		NA
<input type="checkbox"/> Afección Parque Regional del curso medio del río Guadarrama y su entorno		NA
<input type="checkbox"/> Afección al Parque regional en torno a los ejes de los cursos bajos de los ríos Manzanares y Jarama		NA

Afección LIC	Valoración LIC
	NA

Afección ZEPA	Valoración ZEPA
	NA

Código Hábitats	Valoración Hábitats
	NA

Afección IBAs	Valoración IBAs
	NA

Valoración Montes preservados	NA	Valoración Montes Utilidad Publica	NA
-------------------------------	----	------------------------------------	----

Tipo de vegetación	Valoración vegetación
Vi?edo	Favorable

Clasificación agrologica	Valoración clasif. agr.
Limitaciones severas	Favorable

Valorac. Zonas protección de embalses	Valorac. Hidrografía	Valorac. Zonas Inundables
NA	NA	NA

INFRAESTRUCTURAS

Afección APyAV	<input type="checkbox"/>	Afección cercanías	<input type="checkbox"/>
Afección AVE	<input type="checkbox"/>	Afección DVYU	<input type="checkbox"/>
Afección Barajas	<input type="checkbox"/>	Afección Edificacioness	<input type="checkbox"/>
Afección Campo Real	<input type="checkbox"/>	Afección Gasoductos	<input type="checkbox"/>
Afección Canalizaciones de Agua	<input type="checkbox"/>	Afección Getafe	<input type="checkbox"/>
Afección Carreteras	<input type="checkbox"/>	Afección Oleoductos	<input type="checkbox"/>

MAPA



Nombre de la línea	Apoyo	Potencia (KW)	Coordenada X	Coordenada Y
TALAVERA-MAJADAHONDA	20234	220	403264	4457929

MEDIO NATURAL

	Zonificación	Valoración
<input type="checkbox"/> Afeccion Parque Regional de la Cuenca Alta del Manzanares		NA
<input type="checkbox"/> Afeccion Parque Regional del curso medio del rio Guadarrama y su entorno		NA
<input type="checkbox"/> Afeccion al Parque regional en torno a los ejes de los cursos bajos de los ríos Manzanares y Jarama		NA

Afección LIC	Valoración LIC
	NA

Afección ZEPA	Valoración ZEPA
	NA

Código Hábitats	Valoración Hábitats
	NA

Afección IBAs	Valoración IBAs
	NA

Valoración Montes preservados	NA	Valoración Montes Utilidad Publica	NA
-------------------------------	----	------------------------------------	----

Tipo de vegetación	Valoración vegetación
Cultivo de secano herbáceo	Favorable

Clasificación agrologica	Valoración clasif. agr.
Limitaciones severas	Favorable

Valorac. Zonas protección de embalses	Valorac. Hidrografía	Valorac. Zonas Inundables
NA	NA	NA

INFRAESTRUCTURAS

Afección APyAV	<input type="checkbox"/>	Afección cercanías	<input type="checkbox"/>
Afección AVE	<input type="checkbox"/>	Afección DVYU	<input type="checkbox"/>
Afección Barajas	<input type="checkbox"/>	Afección Edificacioness	<input type="checkbox"/>
Afección Campo Real	<input type="checkbox"/>	Afección Gasoductos	<input type="checkbox"/>
Afección Canalizaciones de Agua	<input type="checkbox"/>	Afección Getafe	<input type="checkbox"/>
Afección Carreteras	<input type="checkbox"/>	Afección Oleoductos	<input type="checkbox"/>

MAPA

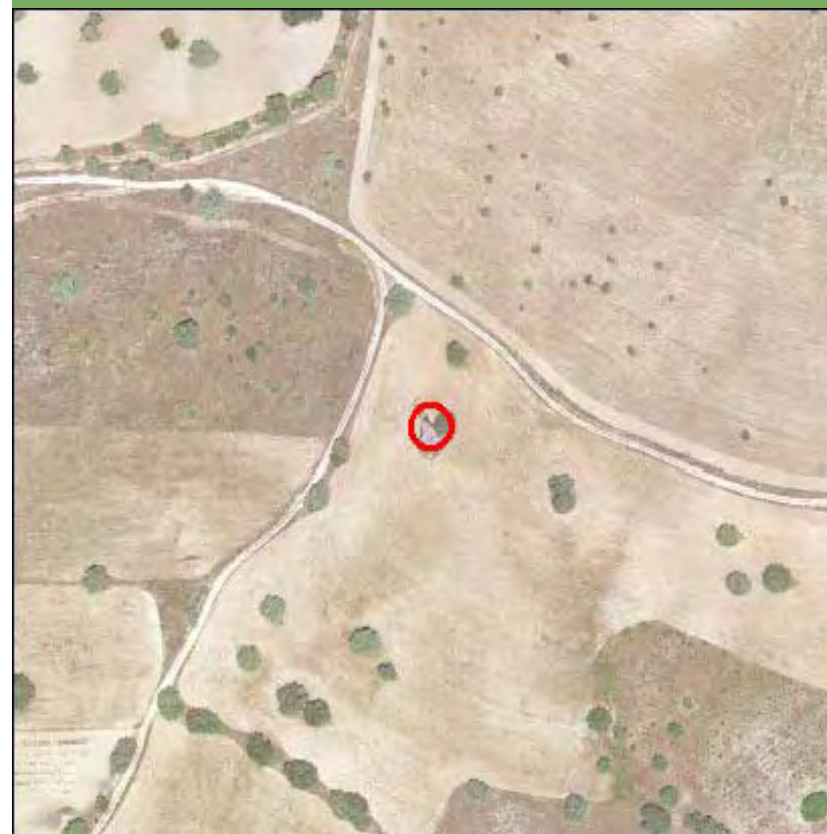

Nombre de la línea	Apoyo	Potencia (KW)	Coordenada X	Coordenada Y
TALAVERA-MAJADAHONDA	20235	220	403616,34	4458279,99

MEDIO NATURAL

	Zonificación	Valoración
<input type="checkbox"/> Afección Parque Regional de la Cuenca Alta del Manzanares		NA
<input type="checkbox"/> Afección Parque Regional del curso medio del río Guadarrama y su entorno		NA
<input type="checkbox"/> Afección al Parque regional en torno a los ejes de los cursos bajos de los ríos Manzanares y Jarama		NA

Afección LIC	Valoración LIC
	NA

Afección ZEPA	Valoración ZEPA
	NA

Código Hábitats	Valoración Hábitats
	NA

Afección IBAs	Valoración IBAs
	NA

Valoración Montes preservados	NA	Valoración Montes Utilidad Publica	NA
-------------------------------	----	------------------------------------	----

Tipo de vegetación	Valoración vegetación
--------------------	-----------------------

Cultivo de secano herbáceo	Favorable
----------------------------	-----------

Clasificación agrologica	Valoración clasif. agr.
--------------------------	-------------------------

Limitaciones severas	Favorable
----------------------	-----------

Valorac. Zonas protección de embalses	Valorac. Hidrografía	Valorac. Zonas Inundables
NA	NA	NA

INFRAESTRUCTURAS

Afección APyAV	<input type="checkbox"/>	Afección cercanías	<input type="checkbox"/>
Afección AVE	<input type="checkbox"/>	Afección DVYU	<input type="checkbox"/>
Afección Barajas	<input type="checkbox"/>	Afección Edificacioness	<input type="checkbox"/>
Afección Campo Real	<input type="checkbox"/>	Afección Gasoductos	<input type="checkbox"/>
Afección Canalizaciones de Agua	<input type="checkbox"/>	Afección Getafe	<input type="checkbox"/>
Afección Carreteras	<input type="checkbox"/>	Afección Oleoductos	<input type="checkbox"/>

MAPA

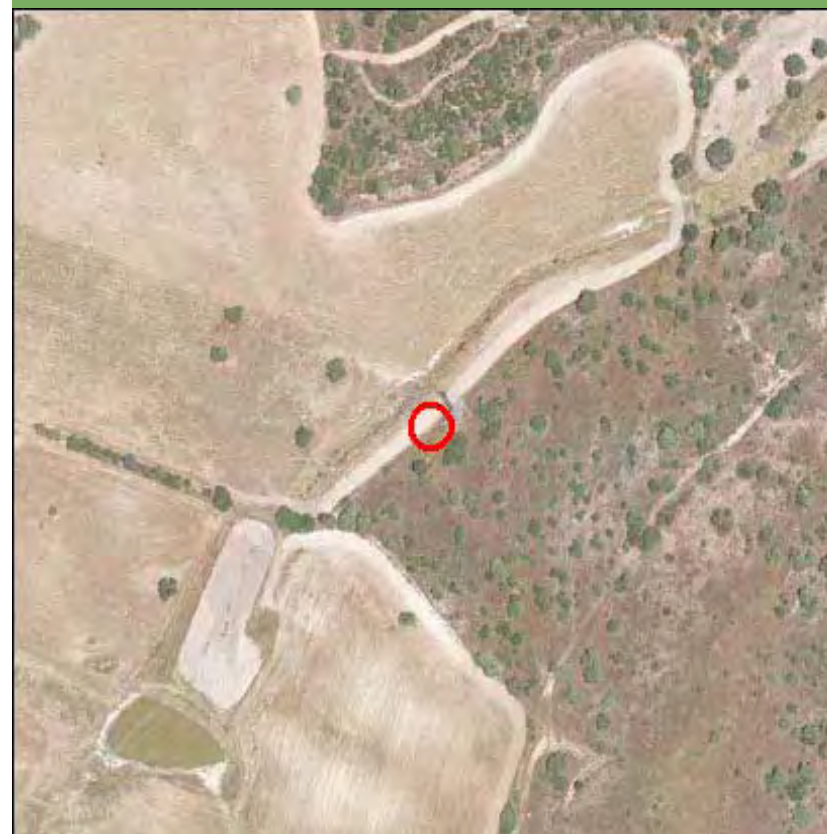

Nombre de la línea	Apoyo	Potencia (KW)	Coordenada X	Coordenada Y
TALAVERA-MAJADAHONDA	20236	220	403968,7	4458631,01

MEDIO NATURAL

	Zonificación	Valoración
<input type="checkbox"/> Afección Parque Regional de la Cuenca Alta del Manzanares		NA
<input type="checkbox"/> Afección Parque Regional del curso medio del río Guadarrama y su entorno		NA
<input type="checkbox"/> Afección al Parque regional en torno a los ejes de los cursos bajos de los ríos Manzanares y Jarama		NA

Afección LIC	Valoración LIC
	NA

Afección ZEPA	Valoración ZEPA
	NA

Código Hábitats	Valoración Hábitats
	NA

Afección IBAs	Valoración IBAs
	NA

Valoración Montes preservados	NA	Valoración Montes Utilidad Publica	NA
-------------------------------	----	------------------------------------	----

Tipo de vegetación	Valoración vegetación
--------------------	-----------------------

Encinar	Restringido
---------	-------------

Clasificación agrologica	Valoración clasif. agr.
--------------------------	-------------------------

Limitaciones severas	Favorable
----------------------	-----------

Valorac. Zonas protección de embalses	Valorac. Hidrografía	Valorac. Zonas Inundables
NA	NA	NA

INFRAESTRUCTURAS

Afección APyAV	<input type="checkbox"/>	Afección cercanías	<input type="checkbox"/>
Afección AVE	<input type="checkbox"/>	Afección DVYU	<input type="checkbox"/>
Afección Barajas	<input type="checkbox"/>	Afección Edificacioness	<input type="checkbox"/>
Afección Campo Real	<input type="checkbox"/>	Afección Gasoductos	<input type="checkbox"/>
Afección Canalizaciones de Agua	<input type="checkbox"/>	Afección Getafe	<input type="checkbox"/>
Afección Carreteras	<input type="checkbox"/>	Afección Oleoductos	<input type="checkbox"/>

MAPA



Nombre de la línea	Apoyo	Potencia (KW)	Coordenada X	Coordenada Y
TALAVERA-MAJADAHONDA	20237	220	404196,2	4458857,64

MEDIO NATURAL

	Zonificación	Valoración
<input type="checkbox"/> Afección Parque Regional de la Cuenca Alta del Manzanares		NA
<input type="checkbox"/> Afección Parque Regional del curso medio del río Guadarrama y su entorno		NA
<input type="checkbox"/> Afección al Parque regional en torno a los ejes de los cursos bajos de los ríos Manzanares y Jarama		NA

Afección LIC	Valoración LIC
	NA

Afección ZEPA	Valoración ZEPA
	NA

Código Hábitats	Valoración Hábitats
	NA

Afección IBAs	Valoración IBAs
	NA

Valoración Montes preservados	NA	Valoración Montes Utilidad Publica	NA
-------------------------------	----	------------------------------------	----

Tipo de vegetación	Valoración vegetación
--------------------	-----------------------

Cultivo de secano herbáceo	Favorable
----------------------------	-----------

Clasificación agrologica	Valoración clasif. agr.
--------------------------	-------------------------

Limitaciones severas	Favorable
----------------------	-----------

Valorac. Zonas protección de embalses	Valorac. Hidrografía	Valorac. Zonas Inundables
NA	NA	NA

INFRAESTRUCTURAS

Afección APyAV	<input type="checkbox"/>	Afección cercanías	<input type="checkbox"/>
Afección AVE	<input type="checkbox"/>	Afección DVYU	<input type="checkbox"/>
Afección Barajas	<input type="checkbox"/>	Afección Edificacioness	<input type="checkbox"/>
Afección Campo Real	<input type="checkbox"/>	Afección Gasoductos	<input type="checkbox"/>
Afección Canalizaciones de Agua	<input type="checkbox"/>	Afección Getafe	<input type="checkbox"/>
Afección Carreteras	<input type="checkbox"/>	Afección Oleoductos	<input type="checkbox"/>

MAPA



Nombre de la línea	Apoyo	Potencia (KW)	Coordenada X	Coordenada Y
TALAVERA-MAJADAHONDA	20238	220	404523,58	4459183,78

MEDIO NATURAL

	Zonificación	Valoración
<input type="checkbox"/> Afección Parque Regional de la Cuenca Alta del Manzanares		NA
<input type="checkbox"/> Afección Parque Regional del curso medio del río Guadarrama y su entorno		NA
<input type="checkbox"/> Afección al Parque regional en torno a los ejes de los cursos bajos de los ríos Manzanares y Jarama		NA

Afección LIC	Valoración LIC
	NA

Afección ZEPA	Valoración ZEPA
	NA

Código Hábitats	Valoración Hábitats
	NA

Afección IBAs	Valoración IBAs
	NA

Valoración Montes preservados	NA	Valoración Montes Utilidad Pública	NA
-------------------------------	----	------------------------------------	----

Tipo de vegetación	Valoración vegetación
--------------------	-----------------------

Cultivo de secano herbáceo	Favorable
----------------------------	-----------

Clasificación agrologica	Valoración clasif. agr.
--------------------------	-------------------------

Limitaciones severas	Favorable
----------------------	-----------

Valorac. Zonas protección de embalses	Valorac. Hidrografía	Valorac. Zonas Inundables
NA	NA	NA

INFRAESTRUCTURAS

Afección APyAV	<input type="checkbox"/>	Afección cercanías	<input type="checkbox"/>
Afección AVE	<input type="checkbox"/>	Afección DVYU	<input type="checkbox"/>
Afección Barajas	<input type="checkbox"/>	Afección Edificacioness	<input type="checkbox"/>
Afección Campo Real	<input type="checkbox"/>	Afección Gasoductos	<input type="checkbox"/>
Afección Canalizaciones de Agua	<input type="checkbox"/>	Afección Getafe	<input type="checkbox"/>
Afección Carreteras	<input type="checkbox"/>	Afección Oleoductos	<input type="checkbox"/>

MAPA

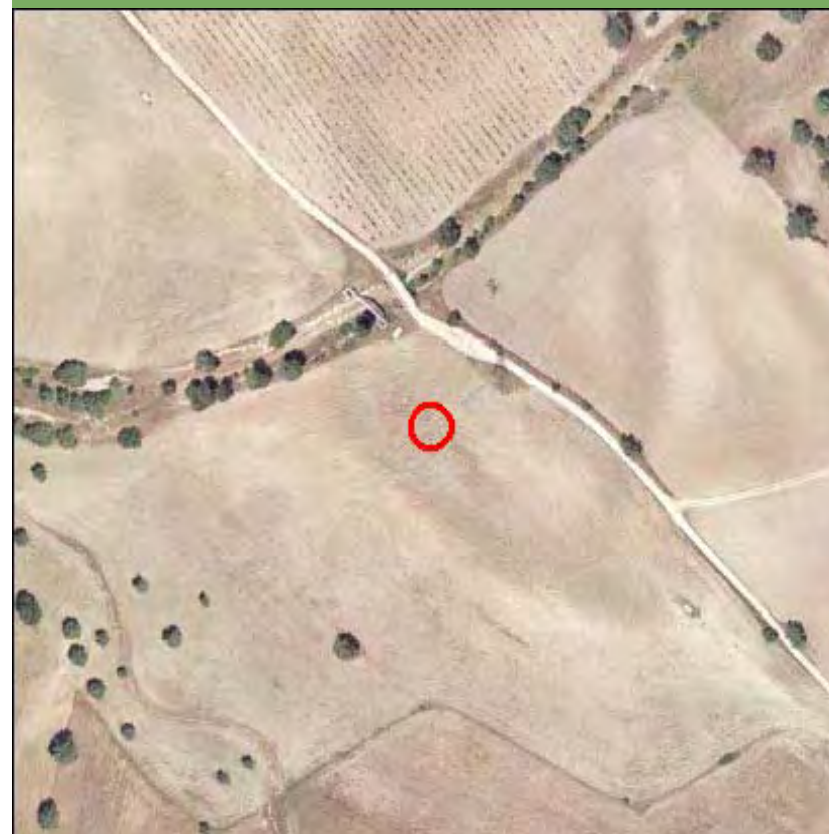

Nombre de la línea	Apoyo	Potencia (KW)	Coordenada X	Coordenada Y
TALAVERA-MAJADAHONDA	20239	220	404831,55	4459490,57

MEDIO NATURAL

	Zonificación	Valoración
<input type="checkbox"/> Afección Parque Regional de la Cuenca Alta del Manzanares		NA
<input type="checkbox"/> Afección Parque Regional del curso medio del río Guadarrama y su entorno		NA
<input type="checkbox"/> Afección al Parque regional en torno a los ejes de los cursos bajos de los ríos Manzanares y Jarama		NA

Afección LIC	Valoración LIC
	NA

Afección ZEPA	Valoración ZEPA
	NA

Código Hábitats	Valoración Hábitats
	NA

Afección IBAs	Valoración IBAs
	NA

Valoración Montes preservados	NA	Valoración Montes Utilidad Publica	NA
-------------------------------	----	------------------------------------	----

Tipo de vegetación	Valoración vegetación
--------------------	-----------------------

Cultivo de secano herbáceo	Favorable
----------------------------	-----------

Clasificación agrologica	Valoración clasif. agr.
--------------------------	-------------------------

Limitaciones severas	Favorable
----------------------	-----------

Valorac. Zonas protección de embalses	Valorac. Hidrografía	Valorac. Zonas Inundables
NA	NA	NA

INFRAESTRUCTURAS

Afección APyAV	<input type="checkbox"/>	Afección cercanías	<input type="checkbox"/>
Afección AVE	<input type="checkbox"/>	Afección DVYU	<input type="checkbox"/>
Afección Barajas	<input type="checkbox"/>	Afección Edificacioness	<input type="checkbox"/>
Afección Campo Real	<input type="checkbox"/>	Afección Gasoductos	<input type="checkbox"/>
Afección Canalizaciones de Agua	<input type="checkbox"/>	Afección Getafe	<input type="checkbox"/>
Afección Carreteras	<input type="checkbox"/>	Afección Oleoductos	<input type="checkbox"/>

MAPA

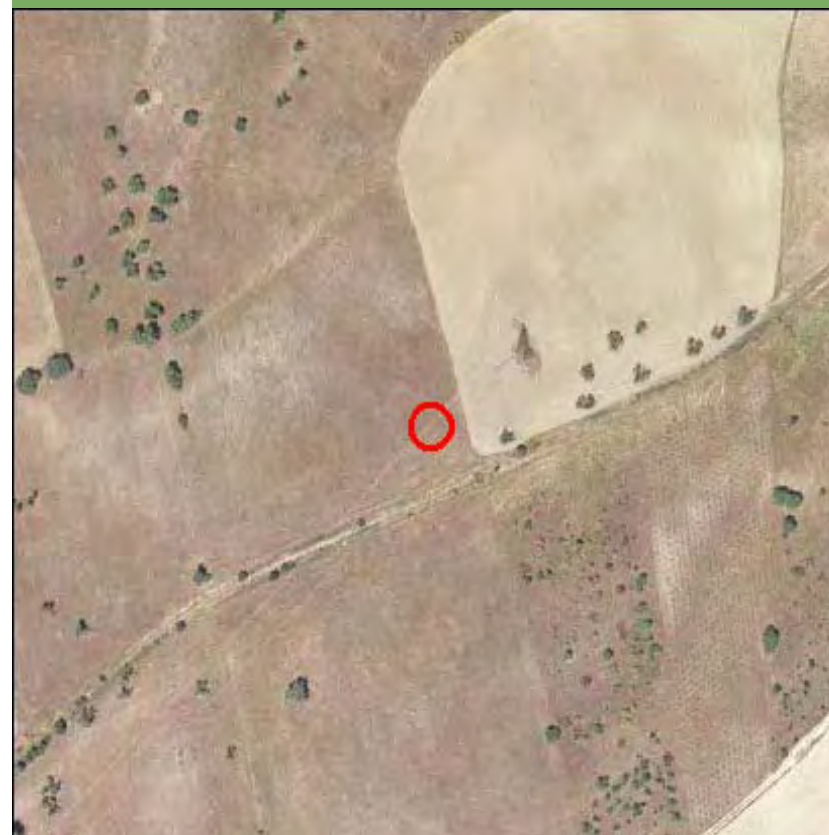

Nombre de la línea	Apoyo	Potencia (KW)	Coordenada X	Coordenada Y
TALAVERA-MAJADAHONDA	20240	220	405079,86	4459737,93

MEDIO NATURAL

	Zonificación	Valoración
<input type="checkbox"/> Afección Parque Regional de la Cuenca Alta del Manzanares		NA
<input type="checkbox"/> Afección Parque Regional del curso medio del río Guadarrama y su entorno		NA
<input type="checkbox"/> Afección al Parque regional en torno a los ejes de los cursos bajos de los ríos Manzanares y Jarama		NA

Afección LIC	Valoración LIC
	NA

Afección ZEPA	Valoración ZEPA
	NA

Código Hábitats	Valoración Hábitats
5335	NA

Afección IBAs	Valoración IBAs
	NA

Valoración Montes preservados	NA	Valoración Montes Utilidad Publica	NA
-------------------------------	----	------------------------------------	----

Tipo de vegetación	Valoración vegetación
--------------------	-----------------------

Encinar	Restringido
---------	-------------

Clasificación agrologica	Valoración clasif. agr.
--------------------------	-------------------------

Limitaciones severas	Favorable
----------------------	-----------

Valorac. Zonas protección de embalses	Valorac. Hidrografía	Valorac. Zonas Inundables
NA	NA	NA

INFRAESTRUCTURAS

Afección APyAV	<input type="checkbox"/>	Afección cercanías	<input type="checkbox"/>
Afección AVE	<input type="checkbox"/>	Afección DVYU	<input type="checkbox"/>
Afección Barajas	<input type="checkbox"/>	Afección Edificacioness	<input type="checkbox"/>
Afección Campo Real	<input type="checkbox"/>	Afección Gasoductos	<input type="checkbox"/>
Afección Canalizaciones de Agua	<input type="checkbox"/>	Afección Getafe	<input type="checkbox"/>
Afección Carreteras	<input type="checkbox"/>	Afección Oleoductos	<input type="checkbox"/>

MAPA

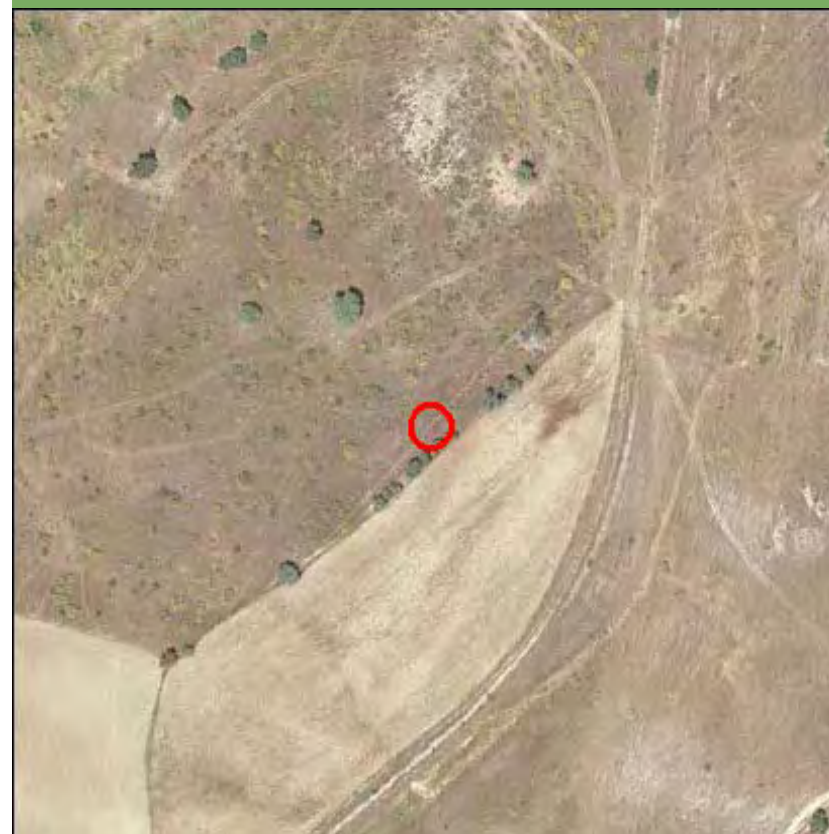

Nombre de la línea	Apoyo	Potencia (KW)	Coordenada X	Coordenada Y
TALAVERA-MAJADAHONDA	20241	220	405304,6	4459961,8

MEDIO NATURAL

	Zonificación	Valoración
<input type="checkbox"/> Afección Parque Regional de la Cuenca Alta del Manzanares		NA
<input type="checkbox"/> Afección Parque Regional del curso medio del río Guadarrama y su entorno		NA
<input type="checkbox"/> Afección al Parque regional en torno a los ejes de los cursos bajos de los ríos Manzanares y Jarama		NA

Afección LIC	Valoración LIC
	NA

Afección ZEPA	Valoración ZEPA
	NA

Código Hábitats	Valoración Hábitats
	Evitable

Afección IBAs	Valoración IBAs
	NA

Valoración Montes preservados	NA	Valoración Montes Utilidad Pública	NA
-------------------------------	----	------------------------------------	----

Tipo de vegetación	Valoración vegetación
--------------------	-----------------------

Cultivo de secano herbáceo	Favorable
----------------------------	-----------

Clasificación agrologica	Valoración clasif. agr.
--------------------------	-------------------------

Limitaciones muy severas	Favorable
--------------------------	-----------

Valorac. Zonas protección de embalses	Valorac. Hidrografía	Valorac. Zonas Inundables
NA	NA	NA

INFRAESTRUCTURAS

Afección APyAV	<input type="checkbox"/>	Afección cercanías	<input type="checkbox"/>
Afección AVE	<input type="checkbox"/>	Afección DVYU	<input type="checkbox"/>
Afección Barajas	<input type="checkbox"/>	Afección Edificacioness	<input type="checkbox"/>
Afección Campo Real	<input type="checkbox"/>	Afección Gasoductos	<input type="checkbox"/>
Afección Canalizaciones de Agua	<input type="checkbox"/>	Afección Getafe	<input type="checkbox"/>
Afección Carreteras	<input type="checkbox"/>	Afección Oleoductos	<input type="checkbox"/>

MAPA



Nombre de la línea	Apoyo	Potencia (KW)	Coordenada X	Coordenada Y
TALAVERA-MAJADAHONDA	20242	220	405611,17	4460267,21

MEDIO NATURAL

- Afección Parque Regional de la Cuenca Alta del Manzanares
- Afección Parque Regional del curso medio del río Guadarrama y su entorno
- Afección al Parque regional en torno a los ejes de los cursos bajos de los ríos Manzanares y Jarama

Zonificación	Valoración
	NA
Protección y mejora	NA
	NA

Afección LIC	Valoración LIC
	NA

Afección ZEPA	Valoración ZEPA
	NA

Código Hábitats	Valoración Hábitats
	NA

Afección IBAs	Valoración IBAs
	NA

Valoración Montes preservados	NA	Valoración Montes Utilidad Publica	NA
-------------------------------	----	------------------------------------	----

Tipo de vegetación	Valoración vegetación
--------------------	-----------------------

Olivar	Favorable
--------	-----------

Clasificación agrologica	Valoración clasif. agr.
--------------------------	-------------------------

Limitaciones severas	Favorable
----------------------	-----------

Valorac. Zonas protección de embalses	Valorac. Hidrografía	Valorac. Zonas Inundables
NA	NA	NA

INFRAESTRUCTURAS

- | | | | |
|---------------------------------|--------------------------|-------------------------|--------------------------|
| Afección APyAV | <input type="checkbox"/> | Afección cercanías | <input type="checkbox"/> |
| Afección AVE | <input type="checkbox"/> | Afección DVYU | <input type="checkbox"/> |
| Afección Barajas | <input type="checkbox"/> | Afección Edificacioness | <input type="checkbox"/> |
| Afección Campo Real | <input type="checkbox"/> | Afección Gasoductos | <input type="checkbox"/> |
| Afección Canalizaciones de Agua | <input type="checkbox"/> | Afección Getafe | <input type="checkbox"/> |
| Afección Carreteras | <input type="checkbox"/> | Afección Oleoductos | <input type="checkbox"/> |

MAPA

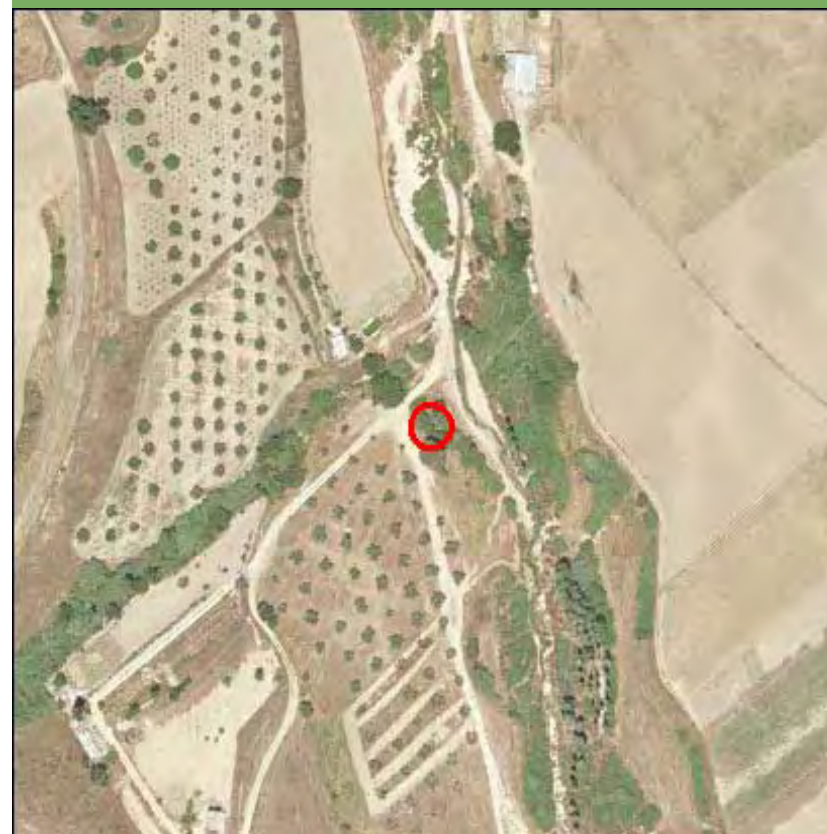

Nombre de la línea	Apoyo	Potencia (KW)	Coordenada X	Coordenada Y
TALAVERA-MAJADAHONDA	20243	220	405930,24	4460585,05

MEDIO NATURAL

	Zonificación	Valoración
<input type="checkbox"/> Afección Parque Regional de la Cuenca Alta del Manzanares		NA
<input type="checkbox"/> Afección Parque Regional del curso medio del río Guadarrama y su entorno		NA
<input type="checkbox"/> Afección al Parque regional en torno a los ejes de los cursos bajos de los ríos Manzanares y Jarama		NA

Afección LIC	Valoración LIC
	NA

Afección ZEPA	Valoración ZEPA
	NA

Código Hábitats	Valoración Hábitats
	NA

Afección IBAs	Valoración IBAs
	NA

Valoración Montes preservados	NA	Valoración Montes Utilidad Publica	NA
-------------------------------	----	------------------------------------	----

Tipo de vegetación	Valoración vegetación
--------------------	-----------------------

Cultivo de secano herbáceo	Favorable
----------------------------	-----------

Clasificación agrologica	Valoración clasif. agr.
--------------------------	-------------------------

Limitaciones severas	Favorable
----------------------	-----------

Valorac. Zonas protección de embalses	Valorac. Hidrografía	Valorac. Zonas Inundables
NA	NA	NA

INFRAESTRUCTURAS

Afección APyAV	<input type="checkbox"/>	Afección cercanías	<input type="checkbox"/>
Afección AVE	<input type="checkbox"/>	Afección DVYU	<input type="checkbox"/>
Afección Barajas	<input type="checkbox"/>	Afección Edificacioness	<input type="checkbox"/>
Afección Campo Real	<input type="checkbox"/>	Afección Gasoductos	<input type="checkbox"/>
Afección Canalizaciones de Agua	<input type="checkbox"/>	Afección Getafe	<input type="checkbox"/>
Afección Carreteras	<input type="checkbox"/>	Afección Oleoductos	<input type="checkbox"/>

MAPA



Nombre de la línea	Apoyo	Potencia (KW)	Coordenada X	Coordenada Y
TALavera-MAJADAHONDA	20244	220	406220,17	4460873,88

MEDIO NATURAL

	Zonificación	Valoración
<input type="checkbox"/> Afección Parque Regional de la Cuenca Alta del Manzanares		NA
<input type="checkbox"/> Afección Parque Regional del curso medio del río Guadarrama y su entorno		NA
<input type="checkbox"/> Afección al Parque regional en torno a los ejes de los cursos bajos de los ríos Manzanares y Jarama		NA

Afección LIC	Valoración LIC
	NA

Afección ZEPA	Valoración ZEPA
	NA

Código Hábitats	Valoración Hábitats
	NA

Afección IBAs	Valoración IBAs
	NA

Valoración Montes preservados	NA	Valoración Montes Utilidad Pública	NA
-------------------------------	----	------------------------------------	----

Tipo de vegetación	Valoración vegetación
--------------------	-----------------------

Vi?edo	Favorable
--------	-----------

Clasificación agrologica	Valoración clasif. agr.
--------------------------	-------------------------

Limitaciones severas	Favorable
----------------------	-----------

Valorac. Zonas protección de embalses	Valorac. Hidrografía	Valorac. Zonas Inundables
NA	NA	NA

INFRAESTRUCTURAS

Afección APyAV	<input type="checkbox"/>	Afección cercanías	<input type="checkbox"/>
Afección AVE	<input type="checkbox"/>	Afección DVYU	<input type="checkbox"/>
Afección Barajas	<input type="checkbox"/>	Afección Edificacioness	<input type="checkbox"/>
Afección Campo Real	<input type="checkbox"/>	Afección Gasoductos	<input type="checkbox"/>
Afección Canalizaciones de Agua	<input type="checkbox"/>	Afección Getafe	<input type="checkbox"/>
Afección Carreteras	<input type="checkbox"/>	Afección Oleoductos	<input type="checkbox"/>

MAPA



Nombre de la línea	Apoyo	Potencia (KW)	Coordenada X	Coordenada Y
TALAVERA-MAJADAHONDA	20245	220	406551,71	4461204,16

MEDIO NATURAL

	Zonificación	Valoración
<input type="checkbox"/> Afección Parque Regional de la Cuenca Alta del Manzanares		NA
<input type="checkbox"/> Afección Parque Regional del curso medio del río Guadarrama y su entorno		NA
<input type="checkbox"/> Afección al Parque regional en torno a los ejes de los cursos bajos de los ríos Manzanares y Jarama		NA

Afección LIC	Valoración LIC
	NA

Afección ZEPA	Valoración ZEPA
	NA

Código Hábitats	Valoración Hábitats
	NA

Afección IBAs	Valoración IBAs
	NA

Valoración Montes preservados	NA	Valoración Montes Utilidad Publica	NA
-------------------------------	----	------------------------------------	----

Tipo de vegetación	Valoración vegetación
--------------------	-----------------------

Cultivo de secano herbáceo	Favorable
----------------------------	-----------

Clasificación agrologica	Valoración clasif. agr.
--------------------------	-------------------------

Limitaciones muy severas	Favorable
--------------------------	-----------

Valorac. Zonas protección de embalses	Valorac. Hidrografía	Valorac. Zonas Inundables
NA	NA	NA

INFRAESTRUCTURAS

Afección APyAV	<input type="checkbox"/>	Afección cercanías	<input type="checkbox"/>
Afección AVE	<input type="checkbox"/>	Afección DVYU	<input type="checkbox"/>
Afección Barajas	<input type="checkbox"/>	Afección Edificacioness	<input type="checkbox"/>
Afección Campo Real	<input type="checkbox"/>	Afección Gasoductos	<input type="checkbox"/>
Afección Canalizaciones de Agua	<input type="checkbox"/>	Afección Getafe	<input type="checkbox"/>
Afección Carreteras	<input type="checkbox"/>	Afección Oleoductos	<input type="checkbox"/>

MAPA



Nombre de la línea	Apoyo	Potencia (KW)	Coordenada X	Coordenada Y
TALAVERA-MAJADAHONDA	20246	220	406851	4461502,3

MEDIO NATURAL

	Zonificación	Valoración
<input type="checkbox"/> Afección Parque Regional de la Cuenca Alta del Manzanares		NA
<input type="checkbox"/> Afección Parque Regional del curso medio del río Guadarrama y su entorno		NA
<input type="checkbox"/> Afección al Parque regional en torno a los ejes de los cursos bajos de los ríos Manzanares y Jarama		NA

Afección LIC	Valoración LIC
	NA

Afección ZEPA	Valoración ZEPA
	NA

Código Hábitats	Valoración Hábitats
	NA

Afección IBAs	Valoración IBAs
	NA

Valoración Montes preservados	NA	Valoración Montes Utilidad Publica	NA
-------------------------------	----	------------------------------------	----

Tipo de vegetación	Valoración vegetación
--------------------	-----------------------

Cultivo de secano herbáceo	Favorable
----------------------------	-----------

Clasificación agrologica	Valoración clasif. agr.
--------------------------	-------------------------

Limitaciones moderadas	Evitable
------------------------	----------

Valorac. Zonas protección de embalses	Valorac. Hidrografía	Valorac. Zonas Inundables
NA	NA	NA

INFRAESTRUCTURAS

Afección APyAV	<input type="checkbox"/>	Afección cercanías	<input type="checkbox"/>
Afección AVE	<input type="checkbox"/>	Afección DVYU	<input type="checkbox"/>
Afección Barajas	<input type="checkbox"/>	Afección Edificacioness	<input type="checkbox"/>
Afección Campo Real	<input type="checkbox"/>	Afección Gasoductos	<input type="checkbox"/>
Afección Canalizaciones de Agua	<input type="checkbox"/>	Afección Getafe	<input type="checkbox"/>
Afección Carreteras	<input type="checkbox"/>	Afección Oleoductos	<input type="checkbox"/>

MAPA



Nombre de la línea	Apoyo	Potencia (KW)	Coordenada X	Coordenada Y
TALAVERA-MAJADAHONDA	20247	220	407161,37	4461811,5

MEDIO NATURAL

	Zonificación	Valoración
<input type="checkbox"/> Afección Parque Regional de la Cuenca Alta del Manzanares		NA
<input type="checkbox"/> Afección Parque Regional del curso medio del río Guadarrama y su entorno		NA
<input type="checkbox"/> Afección al Parque regional en torno a los ejes de los cursos bajos de los ríos Manzanares y Jarama		NA

Afección LIC	Valoración LIC
	NA

Afección ZEPA	Valoración ZEPA
	NA

Código Hábitats	Valoración Hábitats
	NA

Afección IBAs	Valoración IBAs
	NA

Valoración Montes preservados	NA	Valoración Montes Utilidad Publica	NA
-------------------------------	----	------------------------------------	----

Tipo de vegetación	Valoración vegetación
--------------------	-----------------------

Cultivo de secano herbáceo	Favorable
----------------------------	-----------

Clasificación agrologica	Valoración clasif. agr.
--------------------------	-------------------------

Limitaciones moderadas	Evitable
------------------------	----------

Valorac. Zonas protección de embalses	Valorac. Hidrografía	Valorac. Zonas Inundables
NA	NA	NA

INFRAESTRUCTURAS

Afección APyAV	<input checked="" type="checkbox"/>	Afección cercanías	<input type="checkbox"/>
Afección AVE	<input type="checkbox"/>	Afección DVYU	<input type="checkbox"/>
Afección Barajas	<input type="checkbox"/>	Afección Edificacioness	<input type="checkbox"/>
Afección Campo Real	<input type="checkbox"/>	Afección Gasoductos	<input type="checkbox"/>
Afección Canalizaciones de Agua	<input type="checkbox"/>	Afección Getafe	<input type="checkbox"/>
Afección Carreteras	<input type="checkbox"/>	Afección Oleoductos	<input type="checkbox"/>

MAPA

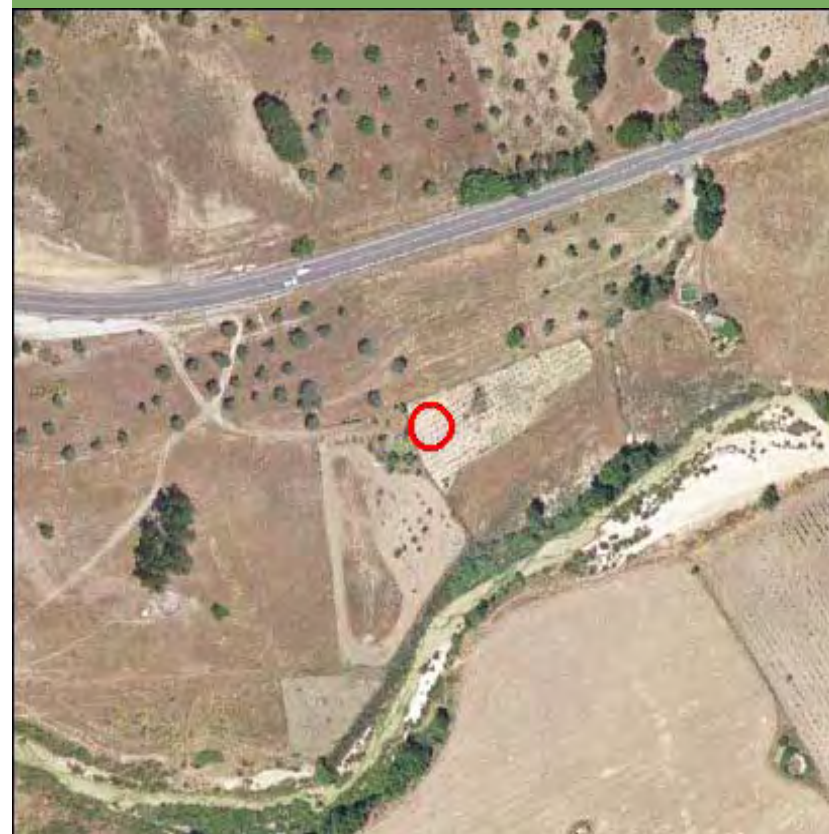

Nombre de la línea	Apoyo	Potencia (KW)	Coordenada X	Coordenada Y
TALAVERA-MAJADAHONDA	20248	220	407441,15	4462090,22

MEDIO NATURAL

	Zonificación	Valoración
<input type="checkbox"/> Afección Parque Regional de la Cuenca Alta del Manzanares		NA
<input type="checkbox"/> Afección Parque Regional del curso medio del río Guadarrama y su entorno		NA
<input type="checkbox"/> Afección al Parque regional en torno a los ejes de los cursos bajos de los ríos Manzanares y Jarama		NA

Afección LIC	Valoración LIC
	NA

Afección ZEPA	Valoración ZEPA
	NA

Código Hábitats	Valoración Hábitats
	NA

Afección IBAs	Valoración IBAs
	NA

Valoración Montes preservados	NA	Valoración Montes Utilidad Pública	NA
-------------------------------	----	------------------------------------	----

Tipo de vegetación	Valoración vegetación
Encinar	Restringido

Clasificación agrologica	Valoración clasif. agr.
Limitaciones muy severas	Favorable

Valorac. Zonas protección de embalses	Valorac. Hidrografía	Valorac. Zonas Inundables
NA	NA	NA

INFRAESTRUCTURAS

Afección APyAV	<input type="checkbox"/>	Afección cercanías	<input type="checkbox"/>
Afección AVE	<input type="checkbox"/>	Afección DVYU	<input type="checkbox"/>
Afección Barajas	<input type="checkbox"/>	Afección Edificacioness	<input type="checkbox"/>
Afección Campo Real	<input type="checkbox"/>	Afección Gasoductos	<input type="checkbox"/>
Afección Canalizaciones de Agua	<input type="checkbox"/>	Afección Getafe	<input type="checkbox"/>
Afección Carreteras	<input type="checkbox"/>	Afección Oleoductos	<input type="checkbox"/>

MAPA

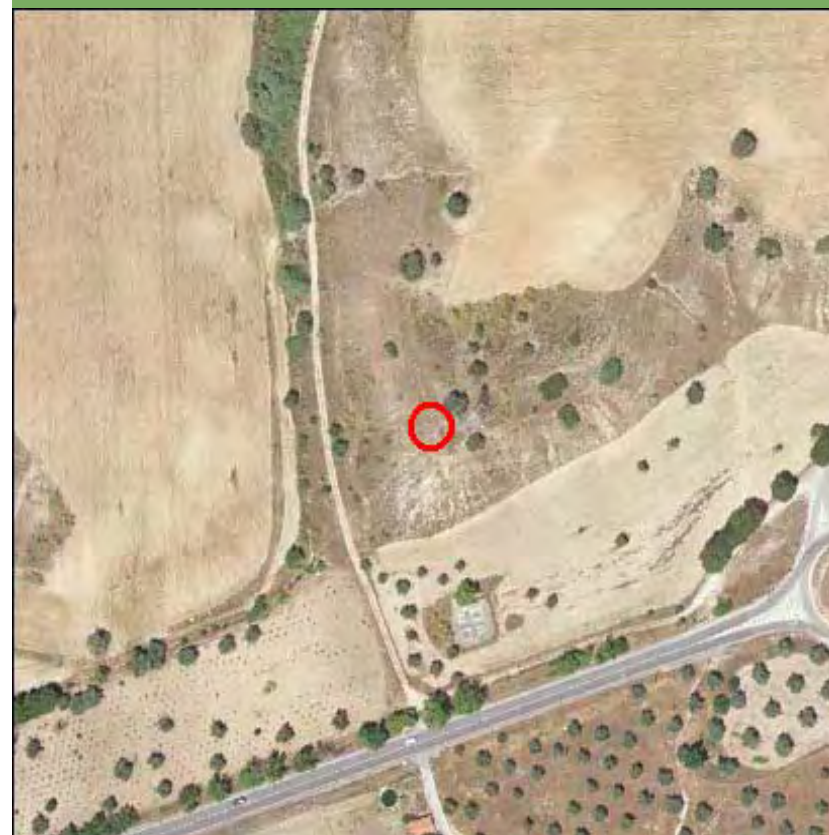

Nombre de la línea	Apoyo	Potencia (KW)	Coordenada X	Coordenada Y
TALAVERA-MAJADAHONDA	20249	220	407655,29	4462303,53

MEDIO NATURAL

	Zonificación	Valoración
<input type="checkbox"/> Afección Parque Regional de la Cuenca Alta del Manzanares		NA
<input type="checkbox"/> Afección Parque Regional del curso medio del río Guadarrama y su entorno		NA
<input type="checkbox"/> Afección al Parque regional en torno a los ejes de los cursos bajos de los ríos Manzanares y Jarama		NA

Afección LIC	Valoración LIC
	NA

Afección ZEPA	Valoración ZEPA
	NA

Código Hábitats	Valoración Hábitats
	NA

Afección IBAs	Valoración IBAs
	NA

Valoración Montes preservados	NA	Valoración Montes Utilidad Publica	NA
-------------------------------	----	------------------------------------	----

Tipo de vegetación	Valoración vegetación
--------------------	-----------------------

Cultivo de secano herbáceo	Favorable
----------------------------	-----------

Clasificación agrologica	Valoración clasif. agr.
--------------------------	-------------------------

Limitaciones severas	Favorable
----------------------	-----------

Valorac. Zonas protección de embalses	Valorac. Hidrografía	Valorac. Zonas Inundables
NA	NA	NA

INFRAESTRUCTURAS

Afección APyAV	<input type="checkbox"/>	Afección cercanías	<input type="checkbox"/>
Afección AVE	<input type="checkbox"/>	Afección DVYU	<input type="checkbox"/>
Afección Barajas	<input type="checkbox"/>	Afección Edificacioness	<input type="checkbox"/>
Afección Campo Real	<input type="checkbox"/>	Afección Gasoductos	<input type="checkbox"/>
Afección Canalizaciones de Agua	<input type="checkbox"/>	Afección Getafe	<input type="checkbox"/>
Afección Carreteras	<input type="checkbox"/>	Afección Oleoductos	<input type="checkbox"/>

MAPA



Nombre de la línea	Apoyo	Potencia (KW)	Coordenada X	Coordenada Y
TALAVERA-MAJADAHONDA	20250	220	408019,31	4462666,16

MEDIO NATURAL

	Zonificación	Valoración
<input type="checkbox"/> Afección Parque Regional de la Cuenca Alta del Manzanares		NA
<input type="checkbox"/> Afección Parque Regional del curso medio del río Guadarrama y su entorno		NA
<input type="checkbox"/> Afección al Parque regional en torno a los ejes de los cursos bajos de los ríos Manzanares y Jarama		NA

Afección LIC	Valoración LIC
	NA

Afección ZEPA	Valoración ZEPA
	NA

Código Hábitats	Valoración Hábitats
	NA

Afección IBAs	Valoración IBAs
	NA

Valoración Montes preservados	NA	Valoración Montes Utilidad Pública	NA
-------------------------------	----	------------------------------------	----

Tipo de vegetación	Valoración vegetación
--------------------	-----------------------

Encinar	Evitable
---------	----------

Clasificación agrologica	Valoración clasif. agr.
--------------------------	-------------------------

Limitaciones severas	Favorable
----------------------	-----------

Valorac. Zonas protección de embalses	Valorac. Hidrografía	Valorac. Zonas Inundables
NA	NA	NA

INFRAESTRUCTURAS

Afección APyAV	<input type="checkbox"/>	Afección cercanías	<input type="checkbox"/>
Afección AVE	<input type="checkbox"/>	Afección DVYU	<input type="checkbox"/>
Afección Barajas	<input type="checkbox"/>	Afección Edificacioness	<input type="checkbox"/>
Afección Campo Real	<input type="checkbox"/>	Afección Gasoductos	<input type="checkbox"/>
Afección Canalizaciones de Agua	<input type="checkbox"/>	Afección Getafe	<input type="checkbox"/>
Afección Carreteras	<input type="checkbox"/>	Afección Oleoductos	<input type="checkbox"/>

MAPA



Nombre de la línea	Apoyo	Potencia (KW)	Coordenada X	Coordenada Y
TALAVERA-MAJADAHONDA	20251	220	408383,32	4463028,78

MEDIO NATURAL

	Zonificación	Valoración
<input type="checkbox"/> Afección Parque Regional de la Cuenca Alta del Manzanares		NA
<input type="checkbox"/> Afección Parque Regional del curso medio del río Guadarrama y su entorno		NA
<input type="checkbox"/> Afección al Parque regional en torno a los ejes de los cursos bajos de los ríos Manzanares y Jarama		NA

Afección LIC	Valoración LIC
	NA

Afección ZEPA	Valoración ZEPA
	NA

Código Hábitats	Valoración Hábitats
	NA

Afección IBAs	Valoración IBAs
	NA

Valoración Montes preservados	NA	Valoración Montes Utilidad Publica	NA
-------------------------------	----	------------------------------------	----

Tipo de vegetación	Valoración vegetación
Cultivo de secano herbáceo	Favorable

Clasificación agrologica	Valoración clasif. agr.
Limitaciones severas	Favorable

Valorac. Zonas protección de embalses	Valorac. Hidrografía	Valorac. Zonas Inundables
NA	NA	NA

INFRAESTRUCTURAS

Afección APyAV	<input type="checkbox"/>	Afección cercanías	<input type="checkbox"/>
Afección AVE	<input type="checkbox"/>	Afección DVYU	<input type="checkbox"/>
Afección Barajas	<input type="checkbox"/>	Afección Edificacioness	<input type="checkbox"/>
Afección Campo Real	<input type="checkbox"/>	Afección Gasoductos	<input type="checkbox"/>
Afección Canalizaciones de Agua	<input type="checkbox"/>	Afección Getafe	<input type="checkbox"/>
Afección Carreteras	<input type="checkbox"/>	Afección Oleoductos	<input type="checkbox"/>

MAPA



Nombre de la línea	Apoyo	Potencia (KW)	Coordenada X	Coordenada Y
TALAVERA-MAJADAHONDA	20252	220	408697,38	4463341,64

MEDIO NATURAL

	Zonificación	Valoración
<input type="checkbox"/> Afección Parque Regional de la Cuenca Alta del Manzanares		NA
<input type="checkbox"/> Afección Parque Regional del curso medio del río Guadarrama y su entorno		NA
<input type="checkbox"/> Afección al Parque regional en torno a los ejes de los cursos bajos de los ríos Manzanares y Jarama		NA

Afección LIC	Valoración LIC
	NA

Afección ZEPA	Valoración ZEPA
	NA

Código Hábitats	Valoración Hábitats
	NA

Afección IBAs	Valoración IBAs
	NA

Valoración Montes preservados	NA	Valoración Montes Utilidad Publica	NA
-------------------------------	----	------------------------------------	----

Tipo de vegetación	Valoración vegetación
--------------------	-----------------------

Cultivo de secano herbáceo	Favorable
----------------------------	-----------

Clasificación agrologica	Valoración clasif. agr.
--------------------------	-------------------------

Limitaciones severas	Favorable
----------------------	-----------

Valorac. Zonas protección de embalses	Valorac. Hidrografía	Valorac. Zonas Inundables
NA	NA	NA

INFRAESTRUCTURAS

Afección APyAV	<input type="checkbox"/>	Afección cercanías	<input type="checkbox"/>
Afección AVE	<input type="checkbox"/>	Afección DVYU	<input type="checkbox"/>
Afección Barajas	<input type="checkbox"/>	Afección Edificacioness	<input type="checkbox"/>
Afección Campo Real	<input type="checkbox"/>	Afección Gasoductos	<input type="checkbox"/>
Afección Canalizaciones de Agua	<input type="checkbox"/>	Afección Getafe	<input type="checkbox"/>
Afección Carreteras	<input type="checkbox"/>	Afección Oleoductos	<input type="checkbox"/>

MAPA

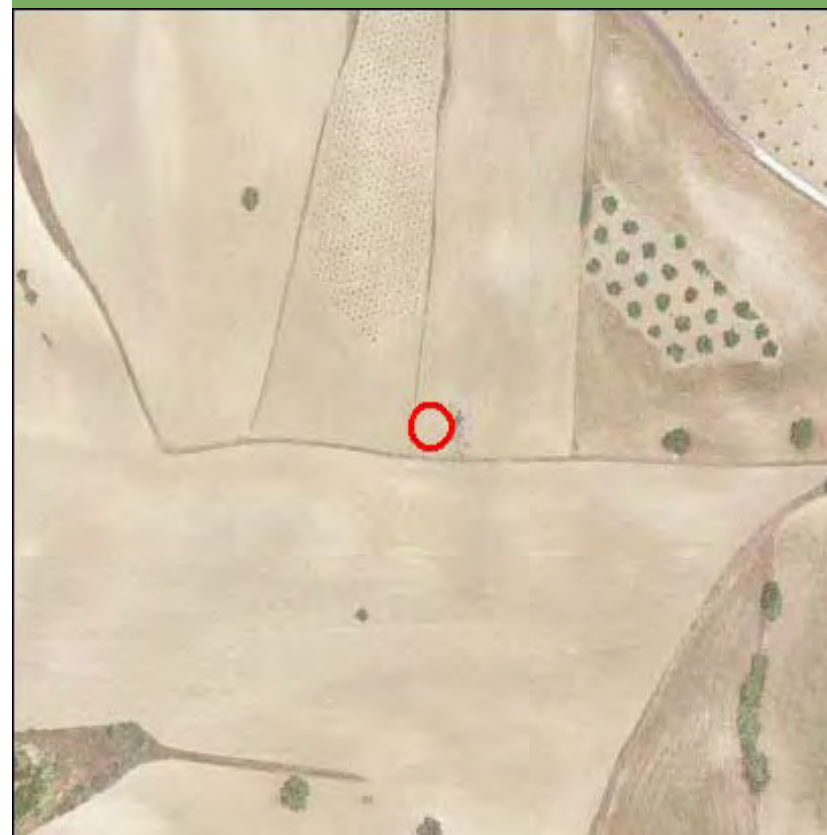

Nombre de la línea	Apoyo	Potencia (KW)	Coordenada X	Coordenada Y
TALAVERA-MAJADAHONDA	20253	220	409027	4463670

MEDIO NATURAL

	Zonificación	Valoración
<input type="checkbox"/> Afección Parque Regional de la Cuenca Alta del Manzanares		NA
<input type="checkbox"/> Afección Parque Regional del curso medio del río Guadarrama y su entorno		NA
<input type="checkbox"/> Afección al Parque regional en torno a los ejes de los cursos bajos de los ríos Manzanares y Jarama		NA

Afección LIC	Valoración LIC
	NA

Afección ZEPA	Valoración ZEPA
	NA

Código Hábitats	Valoración Hábitats
	NA

Afección IBAs	Valoración IBAs
	NA

Valoración Montes preservados	NA	Valoración Montes Utilidad Pública	NA
-------------------------------	----	------------------------------------	----

Tipo de vegetación	Valoración vegetación
--------------------	-----------------------

Cultivo de secano herbáceo	Favorable
----------------------------	-----------

Clasificación agrología	Valoración clasif. agr.
-------------------------	-------------------------

Limitaciones severas	Favorable
----------------------	-----------

Valorac. Zonas protección de embalses	Valorac. Hidrografía	Valorac. Zonas Inundables
NA	NA	NA

INFRAESTRUCTURAS

Afección APyAV	<input type="checkbox"/>	Afección cercanías	<input type="checkbox"/>
Afección AVE	<input type="checkbox"/>	Afección DVYU	<input type="checkbox"/>
Afección Barajas	<input type="checkbox"/>	Afección Edificaciones	<input type="checkbox"/>
Afección Campo Real	<input type="checkbox"/>	Afección Gasoductos	<input type="checkbox"/>
Afección Canalizaciones de Agua	<input type="checkbox"/>	Afección Getafe	<input type="checkbox"/>
Afección Carreteras	<input type="checkbox"/>	Afección Oleoductos	<input type="checkbox"/>

MAPA



Nombre de la línea	Apoyo	Potencia (KW)	Coordenada X	Coordenada Y
TALAVERA-MAJADAHONDA	20254	220	409351,41	4464050,08

MEDIO NATURAL

	Zonificación	Valoración
<input type="checkbox"/> Afección Parque Regional de la Cuenca Alta del Manzanares		NA
<input type="checkbox"/> Afección Parque Regional del curso medio del río Guadarrama y su entorno		NA
<input type="checkbox"/> Afección al Parque regional en torno a los ejes de los cursos bajos de los ríos Manzanares y Jarama		NA

Afección LIC	Valoración LIC
	NA

Afección ZEPA	Valoración ZEPA
	NA

Código Hábitats	Valoración Hábitats
	NA

Afección IBAs	Valoración IBAs
	NA

Valoración Montes preservados	NA	Valoración Montes Utilidad Pública	NA
-------------------------------	----	------------------------------------	----

Tipo de vegetación	Valoración vegetación
--------------------	-----------------------

Cultivo de secano herbáceo	Favorable
----------------------------	-----------

Clasificación agrologica	Valoración clasif. agr.
--------------------------	-------------------------

Limitaciones severas	Favorable
----------------------	-----------

Valorac. Zonas protección de embalses	Valorac. Hidrografía	Valorac. Zonas Inundables
NA	NA	NA

INFRAESTRUCTURAS

Afección APyAV	<input type="checkbox"/>	Afección cercanías	<input type="checkbox"/>
Afección AVE	<input type="checkbox"/>	Afección DVYU	<input type="checkbox"/>
Afección Barajas	<input type="checkbox"/>	Afección Edificaciones	<input type="checkbox"/>
Afección Campo Real	<input type="checkbox"/>	Afección Gasoductos	<input type="checkbox"/>
Afección Canalizaciones de Agua	<input type="checkbox"/>	Afección Getafe	<input type="checkbox"/>
Afección Carreteras	<input type="checkbox"/>	Afección Oleoductos	<input type="checkbox"/>

MAPA

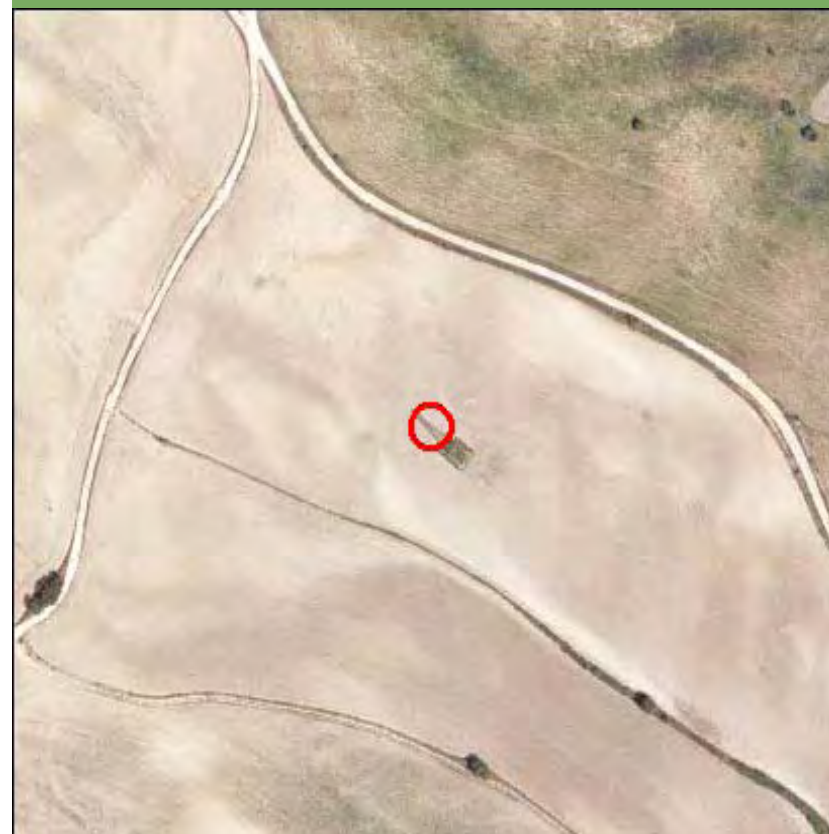

Nombre de la línea	Apoyo	Potencia (KW)	Coordenada X	Coordenada Y
TALAVERA-MAJADAHONDA	20255	220	409640,8	4464389,13

MEDIO NATURAL

	Zonificación	Valoración
<input type="checkbox"/> Afección Parque Regional de la Cuenca Alta del Manzanares		NA
<input type="checkbox"/> Afección Parque Regional del curso medio del río Guadarrama y su entorno		NA
<input type="checkbox"/> Afección al Parque regional en torno a los ejes de los cursos bajos de los ríos Manzanares y Jarama		NA

Afección LIC	Valoración LIC
	NA

Afección ZEPA	Valoración ZEPA
	NA

Código Hábitats	Valoración Hábitats
	NA

Afección IBAs	Valoración IBAs
	NA

Valoración Montes preservados	NA	Valoración Montes Utilidad Pública	NA
-------------------------------	----	------------------------------------	----

Tipo de vegetación	Valoración vegetación
--------------------	-----------------------

Cultivo de secano herbáceo	Favorable
----------------------------	-----------

Clasificación agroológica	Valoración clasif. agr.
---------------------------	-------------------------

Limitaciones severas	Favorable
----------------------	-----------

Valorac. Zonas protección de embalses	Valorac. Hidrografía	Valorac. Zonas Inundables
NA	NA	NA

INFRAESTRUCTURAS

Afección APyAV	<input type="checkbox"/>	Afección cercanías	<input type="checkbox"/>
Afección AVE	<input type="checkbox"/>	Afección DVYU	<input type="checkbox"/>
Afección Barajas	<input type="checkbox"/>	Afección Edificaciones	<input type="checkbox"/>
Afección Campo Real	<input type="checkbox"/>	Afección Gasoductos	<input type="checkbox"/>
Afección Canalizaciones de Agua	<input type="checkbox"/>	Afección Getafe	<input type="checkbox"/>
Afección Carreteras	<input type="checkbox"/>	Afección Oleoductos	<input type="checkbox"/>

MAPA



Nombre de la línea	Apoyo	Potencia (KW)	Coordenada X	Coordenada Y
TALAVERA-MAJADAHONDA	20256	220	409886,06	4464676,48

MEDIO NATURAL

	Zonificación	Valoración
<input type="checkbox"/> Afección Parque Regional de la Cuenca Alta del Manzanares		NA
<input type="checkbox"/> Afección Parque Regional del curso medio del río Guadarrama y su entorno		NA
<input type="checkbox"/> Afección al Parque regional en torno a los ejes de los cursos bajos de los ríos Manzanares y Jarama		NA

Afección LIC	Valoración LIC
	NA

Afección ZEPA	Valoración ZEPA
	NA

Código Hábitats	Valoración Hábitats
	NA

Afección IBAs	Valoración IBAs
	NA

Valoración Montes preservados	NA	Valoración Montes Utilidad Publica	NA
-------------------------------	----	------------------------------------	----

Tipo de vegetación	Valoración vegetación
--------------------	-----------------------

Retamar	Restringido
---------	-------------

Clasificación agrologica	Valoración clasif. agr.
--------------------------	-------------------------

Limitaciones severas	Favorable
----------------------	-----------

Valorac. Zonas protección de embalses	Valorac. Hidrografía	Valorac. Zonas Inundables
NA	NA	NA

INFRAESTRUCTURAS

Afección APyAV	<input type="checkbox"/>	Afección cercanías	<input type="checkbox"/>
Afección AVE	<input type="checkbox"/>	Afección DVYU	<input type="checkbox"/>
Afección Barajas	<input type="checkbox"/>	Afección Edificacioness	<input type="checkbox"/>
Afección Campo Real	<input type="checkbox"/>	Afección Gasoductos	<input type="checkbox"/>
Afección Canalizaciones de Agua	<input type="checkbox"/>	Afección Getafe	<input type="checkbox"/>
Afección Carreteras	<input type="checkbox"/>	Afección Oleoductos	<input type="checkbox"/>

MAPA

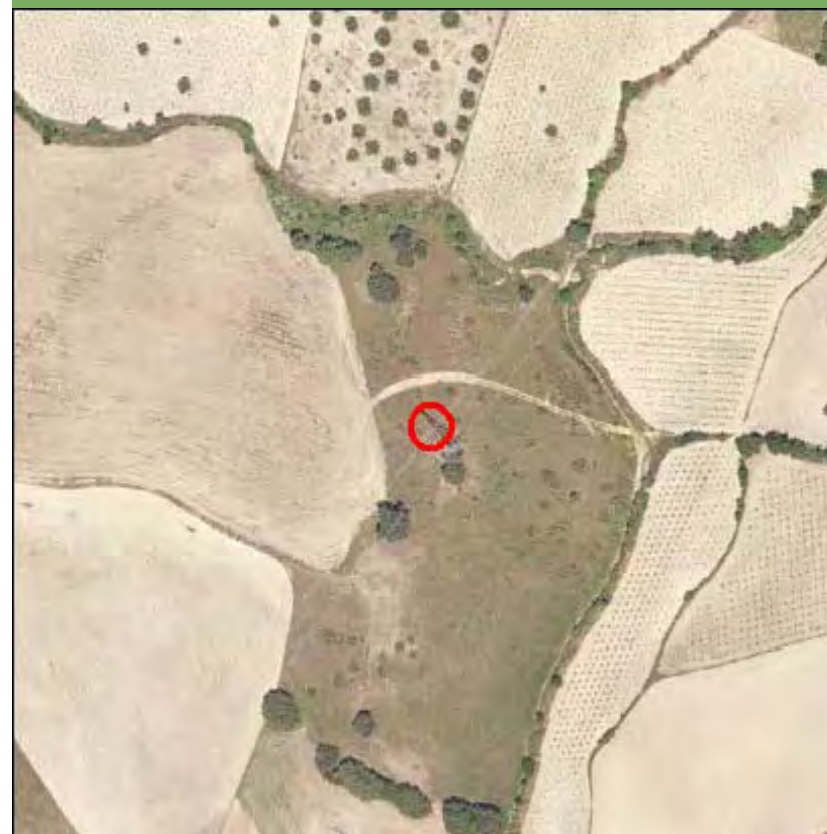

Nombre de la línea	Apoyo	Potencia (KW)	Coordenada X	Coordenada Y
TALAVERA-MAJADAHONDA	20257	220	410176,09	4465016,29

MEDIO NATURAL

	Zonificación	Valoración
<input type="checkbox"/> Afección Parque Regional de la Cuenca Alta del Manzanares		NA
<input type="checkbox"/> Afección Parque Regional del curso medio del río Guadarrama y su entorno		NA
<input type="checkbox"/> Afección al Parque regional en torno a los ejes de los cursos bajos de los ríos Manzanares y Jarama		NA

Afección LIC	Valoración LIC
	NA

Afección ZEPA	Valoración ZEPA
	NA

Código Hábitats	Valoración Hábitats
	NA

Afección IBAs	Valoración IBAs
	NA

Valoración Montes preservados	NA	Valoración Montes Utilidad Publica	NA
-------------------------------	----	------------------------------------	----

Tipo de vegetación	Valoración vegetación
--------------------	-----------------------

Cultivo de secano herbáceo	Favorable
----------------------------	-----------

Clasificación agrologica	Valoración clasif. agr.
--------------------------	-------------------------

Limitaciones severas	Favorable
----------------------	-----------

Valorac. Zonas protección de embalses	Valorac. Hidrografía	Valorac. Zonas Inundables
NA	NA	NA

INFRAESTRUCTURAS

Afección APyAV	<input type="checkbox"/>	Afección cercanías	<input type="checkbox"/>
Afección AVE	<input type="checkbox"/>	Afección DVYU	<input type="checkbox"/>
Afección Barajas	<input type="checkbox"/>	Afección Edificacioness	<input type="checkbox"/>
Afección Campo Real	<input type="checkbox"/>	Afección Gasoductos	<input type="checkbox"/>
Afección Canalizaciones de Agua	<input type="checkbox"/>	Afección Getafe	<input type="checkbox"/>
Afección Carreteras	<input type="checkbox"/>	Afección Oleoductos	<input type="checkbox"/>

MAPA



Nombre de la línea	Apoyo	Potencia (KW)	Coordenada X	Coordenada Y
TALAVERA-MAJADAHONDA	20258	220	410453,16	4465340,9

MEDIO NATURAL

	Zonificación	Valoración
<input type="checkbox"/> Afeccion Parque Regional de la Cuenca Alta del Manzanares		NA
<input type="checkbox"/> Afeccion Parque Regional del curso medio del rio Guadarrama y su entorno		NA
<input type="checkbox"/> Afeccion al Parque regional en torno a los ejes de los cursos bajos de los ríos Manzanares y Jarama		NA

Afección LIC	Valoración LIC
	NA

Afección ZEPA	Valoración ZEPA
	NA

Código Hábitats	Valoración Hábitats
	Evitable

Afección IBAs	Valoración IBAs
	NA

Valoración Montes preservados	NA	Valoración Montes Utilidad Publica	NA
-------------------------------	----	------------------------------------	----

Tipo de vegetación	Valoración vegetación
--------------------	-----------------------

Mosaico construccion - agricola	Favorable
---------------------------------	-----------

Clasificacion agrologica	Valoración clasif. agr.
--------------------------	-------------------------

Limitaciones severas	Favorable
----------------------	-----------

Valorac. Zonas protección de embalses	Valorac. Hidrografia	Valorac. Zonas Inundables
NA	NA	NA

INFRAESTRUCTURAS

Afección APyAV	<input type="checkbox"/>	Afección cercanías	<input type="checkbox"/>
Afección AVE	<input type="checkbox"/>	Afección DVYU	<input type="checkbox"/>
Afección Barajas	<input type="checkbox"/>	Afección Edificacioness	<input type="checkbox"/>
Afección Campo Real	<input type="checkbox"/>	Afección Gasoductos	<input type="checkbox"/>
Afección Canalizaciones de Agua	<input type="checkbox"/>	Afección Getafe	<input type="checkbox"/>
Afección Carreteras	<input type="checkbox"/>	Afección Oleoductos	<input type="checkbox"/>

MAPA

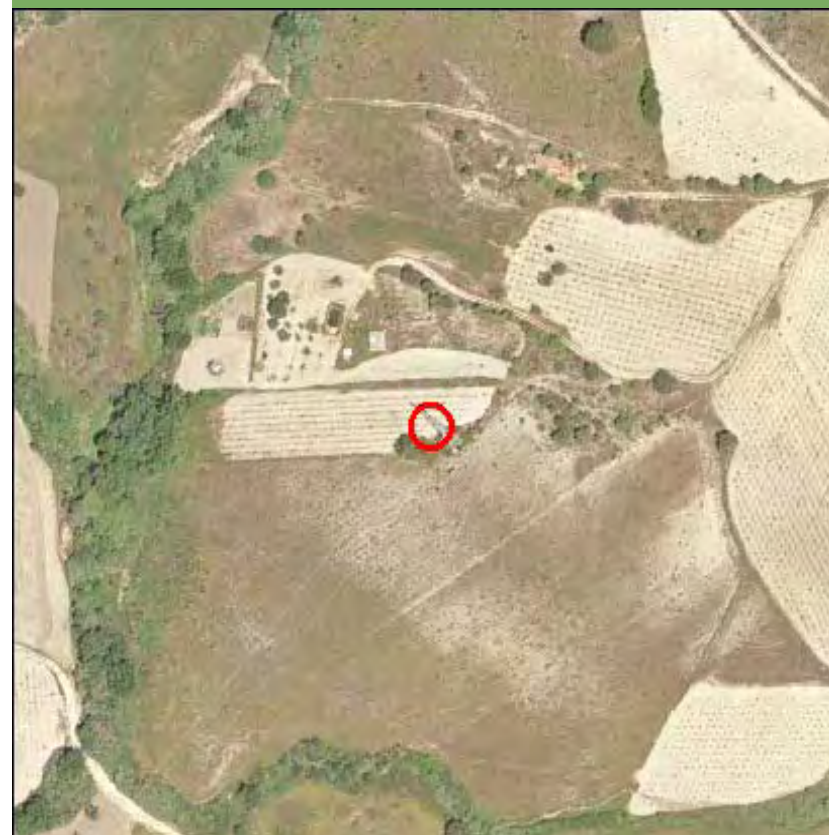

Nombre de la línea	Apoyo	Potencia (KW)	Coordenada X	Coordenada Y
TALAVERA-MAJADAHONDA	20259	220	410690,63	4465619,12

MEDIO NATURAL

	Zonificación	Valoración
<input type="checkbox"/> Afección Parque Regional de la Cuenca Alta del Manzanares		NA
<input type="checkbox"/> Afección Parque Regional del curso medio del río Guadarrama y su entorno		NA
<input type="checkbox"/> Afección al Parque regional en torno a los ejes de los cursos bajos de los ríos Manzanares y Jarama		NA

Afección LIC	Valoración LIC
	NA

Afección ZEPA	Valoración ZEPA
	NA

Código Hábitats	Valoración Hábitats
	Evitable

Afección IBAs	Valoración IBAs
	NA

Valoración Montes preservados	NA	Valoración Montes Utilidad Publica	NA
-------------------------------	----	------------------------------------	----

Tipo de vegetación	Valoración vegetación
--------------------	-----------------------

Encinar	Restringido
---------	-------------

Clasificación agrologica	Valoración clasif. agr.
--------------------------	-------------------------

Limitaciones severas	Favorable
----------------------	-----------

Valorac. Zonas protección de embalses	Valorac. Hidrografía	Valorac. Zonas Inundables
NA	NA	NA

INFRAESTRUCTURAS

Afección APyAV	<input type="checkbox"/>	Afección cercanías	<input type="checkbox"/>
Afección AVE	<input type="checkbox"/>	Afección DVYU	<input type="checkbox"/>
Afección Barajas	<input type="checkbox"/>	Afección Edificacioness	<input type="checkbox"/>
Afección Campo Real	<input type="checkbox"/>	Afección Gasoductos	<input type="checkbox"/>
Afección Canalizaciones de Agua	<input type="checkbox"/>	Afección Getafe	<input type="checkbox"/>
Afección Carreteras	<input type="checkbox"/>	Afección Oleoductos	<input type="checkbox"/>

MAPA



Nombre de la línea	Apoyo	Potencia (KW)	Coordenada X	Coordenada Y
TALAVERA-MAJADAHONDA	20260	220	410852,12	4465808,35

MEDIO NATURAL

	Zonificación	Valoración
<input type="checkbox"/> Afección Parque Regional de la Cuenca Alta del Manzanares		NA
<input type="checkbox"/> Afección Parque Regional del curso medio del río Guadarrama y su entorno		NA
<input type="checkbox"/> Afección al Parque regional en torno a los ejes de los cursos bajos de los ríos Manzanares y Jarama		NA

Afección LIC	Valoración LIC
--------------	----------------

LIC Cuencas de los ríos Alberche y Cofio Evitable

Afección ZEPA	Valoración ZEPA
---------------	-----------------

Encinares de los ríos Alberche y Cofio ES0000056 Evitable

Código Hábitats	Valoración Hábitats
-----------------	---------------------

NA

Afección IBAs	Valoración IBAs
---------------	-----------------

NA

Valoración Montes preservados	NA	Valoración Montes Utilidad Pública	NA
-------------------------------	----	------------------------------------	----

Tipo de vegetación	Valoración vegetación
--------------------	-----------------------

Encinar Restringido

Clasificación agrologica	Valoración clasif. agr.
--------------------------	-------------------------

Limitaciones severas Favorable

Valorac. Zonas protección de embalses	Valorac. Hidrografía	Valorac. Zonas Inundables
---------------------------------------	----------------------	---------------------------

NA

NA

NA

INFRAESTRUCTURAS

Afección APyAV	<input type="checkbox"/>	Afección cercanías	<input type="checkbox"/>
Afección AVE	<input type="checkbox"/>	Afección DVYU	<input type="checkbox"/>
Afección Barajas	<input type="checkbox"/>	Afección Edificacioness	<input type="checkbox"/>
Afección Campo Real	<input type="checkbox"/>	Afección Gasoductos	<input type="checkbox"/>
Afección Canalizaciones de Agua	<input type="checkbox"/>	Afección Getafe	<input type="checkbox"/>
Afección Carreteras	<input type="checkbox"/>	Afección Oleoductos	<input type="checkbox"/>

MAPA



Nombre de la línea	Apoyo	Potencia (KW)	Coordenada X	Coordenada Y
TALAVERA-MAJADAHONDA	20261	220	411083,83	4466079,8

MEDIO NATURAL

	Zonificación	Valoración
<input type="checkbox"/> Afección Parque Regional de la Cuenca Alta del Manzanares		NA
<input type="checkbox"/> Afección Parque Regional del curso medio del río Guadarrama y su entorno		NA
<input type="checkbox"/> Afección al Parque regional en torno a los ejes de los cursos bajos de los ríos Manzanares y Jarama		NA

Afección LIC	Valoración LIC
--------------	----------------

LIC Cuenca de los ríos Alberche y Cofio Eitable

Afección ZEPA	Valoración ZEPA
---------------	-----------------

Encinares de los ríos Alberche y Cofio ES0000056 Eitable

Código Hábitats	Valoración Hábitats
-----------------	---------------------

NA

Afección IBAs	Valoración IBAs
---------------	-----------------

NA

Valoración Montes preservados	NA	Valoración Montes Utilidad Pública	NA
-------------------------------	----	------------------------------------	----

Tipo de vegetación	Valoración vegetación
--------------------	-----------------------

Matorral de leguminosas Restringido

Clasificación agrologica	Valoración clasif. agr.
--------------------------	-------------------------

Limitaciones severas Favorable

Valorac. Zonas protección de embalses	Valorac. Hidrografía	Valorac. Zonas Inundables
---------------------------------------	----------------------	---------------------------

NA

NA

NA

INFRAESTRUCTURAS

Afección APyAV	<input type="checkbox"/>	Afección cercanías	<input type="checkbox"/>
Afección AVE	<input type="checkbox"/>	Afección DVYU	<input type="checkbox"/>
Afección Barajas	<input type="checkbox"/>	Afección Edificacioness	<input type="checkbox"/>
Afección Campo Real	<input type="checkbox"/>	Afección Gasoductos	<input type="checkbox"/>
Afección Canalizaciones de Agua	<input type="checkbox"/>	Afección Getafe	<input type="checkbox"/>
Afección Carreteras	<input type="checkbox"/>	Afección Oleoductos	<input type="checkbox"/>

MAPA



Nombre de la línea	Apoyo	Potencia (KW)	Coordenada X	Coordenada Y
TALAVERA-MAJADAHONDA	20262	220	411296,66	4466329,15

MEDIO NATURAL

	Zonificación	Valoración
<input type="checkbox"/> Afección Parque Regional de la Cuenca Alta del Manzanares		NA
<input type="checkbox"/> Afección Parque Regional del curso medio del río Guadarrama y su entorno		NA
<input type="checkbox"/> Afección al Parque regional en torno a los ejes de los cursos bajos de los ríos Manzanares y Jarama		NA

Afección LIC	Valoración LIC
--------------	----------------

LIC Cuenca de los ríos Alberche y Cofio Eitable

Afección ZEPA	Valoración ZEPA
---------------	-----------------

Encinares de los ríos Alberche y Cofio ES0000056 Eitable

Código Hábitats	Valoración Hábitats
-----------------	---------------------

NA

Afección IBAs	Valoración IBAs
---------------	-----------------

NA

Valoración Montes preservados	NA	Valoración Montes Utilidad Pública	NA
-------------------------------	----	------------------------------------	----

Tipo de vegetación	Valoración vegetación
--------------------	-----------------------

Cultivo de secano herbáceo Favorable

Clasificación agroológica	Valoración clasif. agr.
---------------------------	-------------------------

Limitaciones severas Favorable

Valorac. Zonas protección de embalses	Valorac. Hidrografía	Valorac. Zonas Inundables
---------------------------------------	----------------------	---------------------------

NA

NA

NA

INFRAESTRUCTURAS

Afección APyAV	<input type="checkbox"/>	Afección cercanías	<input type="checkbox"/>
Afección AVE	<input type="checkbox"/>	Afección DVYU	<input type="checkbox"/>
Afección Barajas	<input type="checkbox"/>	Afección Edificaciones	<input type="checkbox"/>
Afección Campo Real	<input type="checkbox"/>	Afección Gasoductos	<input type="checkbox"/>
Afección Canalizaciones de Agua	<input type="checkbox"/>	Afección Getafe	<input type="checkbox"/>
Afección Carreteras	<input type="checkbox"/>	Afección Oleoductos	<input type="checkbox"/>

MAPA



Nombre de la línea	Apoyo	Potencia (KW)	Coordenada X	Coordenada Y
TALAVERA-MAJADAHONDA	20263	220	411509,47	4466578,48

MEDIO NATURAL

	Zonificación	Valoración
<input type="checkbox"/> Afección Parque Regional de la Cuenca Alta del Manzanares		NA
<input type="checkbox"/> Afección Parque Regional del curso medio del río Guadarrama y su entorno		NA
<input type="checkbox"/> Afección al Parque regional en torno a los ejes de los cursos bajos de los ríos Manzanares y Jarama		NA

Afección LIC	Valoración LIC
--------------	----------------

LIC Cuenca de los ríos Alberche y Cofio Eitable

Afección ZEPA	Valoración ZEPA
---------------	-----------------

Encinares de los ríos Alberche y Cofio ES0000056 Eitable

Código Hábitats	Valoración Hábitats
-----------------	---------------------

NA

Afección IBAs	Valoración IBAs
---------------	-----------------

NA

Valoración Montes preservados	NA	Valoración Montes Utilidad Pública	NA
-------------------------------	----	------------------------------------	----

Tipo de vegetación	Valoración vegetación
--------------------	-----------------------

Vegetación de ribera arboreo - arbustiva Restringido

Clasificación agrologica	Valoración clasif. agr.
--------------------------	-------------------------

Limitaciones severas Favorable

Valorac. Zonas protección de embalses	Valorac. Hidrografía	Valorac. Zonas Inundables
---------------------------------------	----------------------	---------------------------

NA

NA

NA

INFRAESTRUCTURAS

Afección APyAV	<input type="checkbox"/>	Afección cercanías	<input type="checkbox"/>
Afección AVE	<input type="checkbox"/>	Afección DVYU	<input type="checkbox"/>
Afección Barajas	<input type="checkbox"/>	Afección Edificacioness	<input type="checkbox"/>
Afección Campo Real	<input type="checkbox"/>	Afección Gasoductos	<input type="checkbox"/>
Afección Canalizaciones de Agua	<input type="checkbox"/>	Afección Getafe	<input type="checkbox"/>
Afección Carreteras	<input type="checkbox"/>	Afección Oleoductos	<input type="checkbox"/>

MAPA

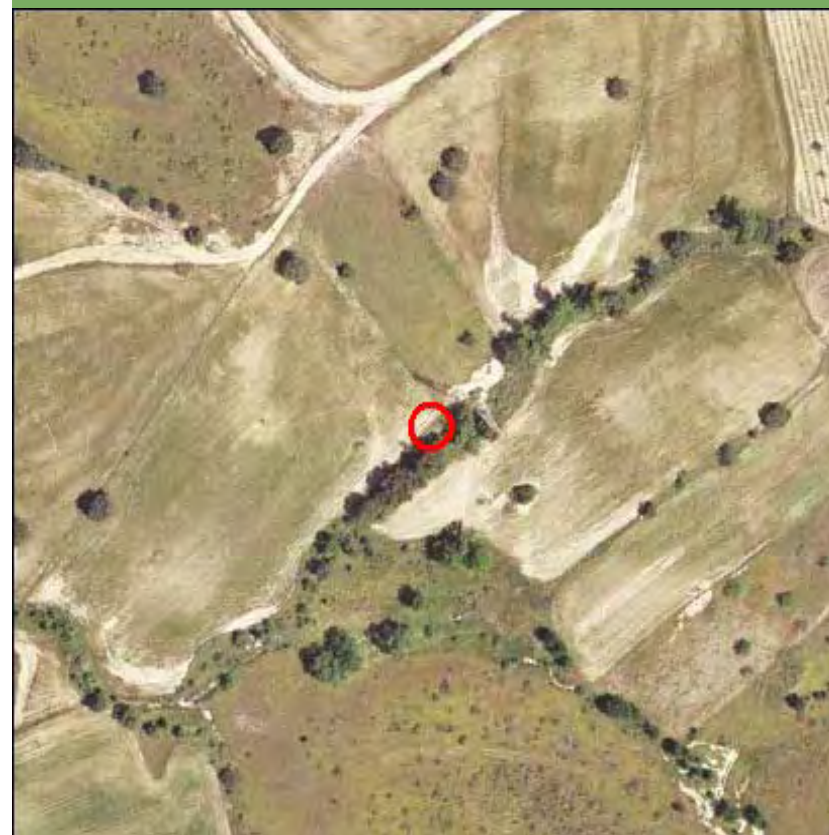

Nombre de la línea	Apoyo	Potencia (KW)	Coordenada X	Coordenada Y
TALAVERA-MAJADAHONDA	20264	220	411756,02	4466867,36

MEDIO NATURAL

	Zonificación	Valoración
<input type="checkbox"/> Afeccion Parque Regional de la Cuenca Alta del Manzanares		NA
<input checked="" type="checkbox"/> Afeccion Parque Regional del curso medio del rio Guadarrama y su entorno	Proteccion y mejora	NA
<input type="checkbox"/> Afeccion al Parque regional en torno a los ejes de los cursos bajos de los ríos Manzanares y Jarama		NA

Afección LIC	Valoración LIC
--------------	----------------

LIC Cuenca de los rios Alberche y Cofio Eitable

Afección ZEPA	Valoración ZEPA
---------------	-----------------

Encinares de los rios Alberche y Cofio ES0000056 Eitable

Código Hábitats	Valoración Hábitats
-----------------	---------------------

5335 NA

Afección IBAs	Valoración IBAs
---------------	-----------------

NA

Valoración Montes preservados	NA	Valoración Montes Utilidad Publica	NA
-------------------------------	----	------------------------------------	----

Tipo de vegetación	Valoración vegetación
--------------------	-----------------------

Mosaico construccion - agricola Favorable

Clasificacion agrologica	Valoración clasif. agr.
--------------------------	-------------------------

Limitaciones severas Favorable

Valorac. Zonas protección de embalses	Valorac. Hidrografia	Valorac. Zonas Inundables
---------------------------------------	----------------------	---------------------------

NA

NA

NA

INFRAESTRUCTURAS

Afección APyAV	<input type="checkbox"/>	Afección cercanías	<input type="checkbox"/>
Afección AVE	<input type="checkbox"/>	Afección DVYU	<input type="checkbox"/>
Afección Barajas	<input type="checkbox"/>	Afección Edificacioness	<input type="checkbox"/>
Afección Campo Real	<input type="checkbox"/>	Afección Gasoductos	<input type="checkbox"/>
Afección Canalizaciones de Agua	<input type="checkbox"/>	Afección Getafe	<input type="checkbox"/>
Afección Carreteras	<input type="checkbox"/>	Afección Oleoductos	<input type="checkbox"/>

MAPA

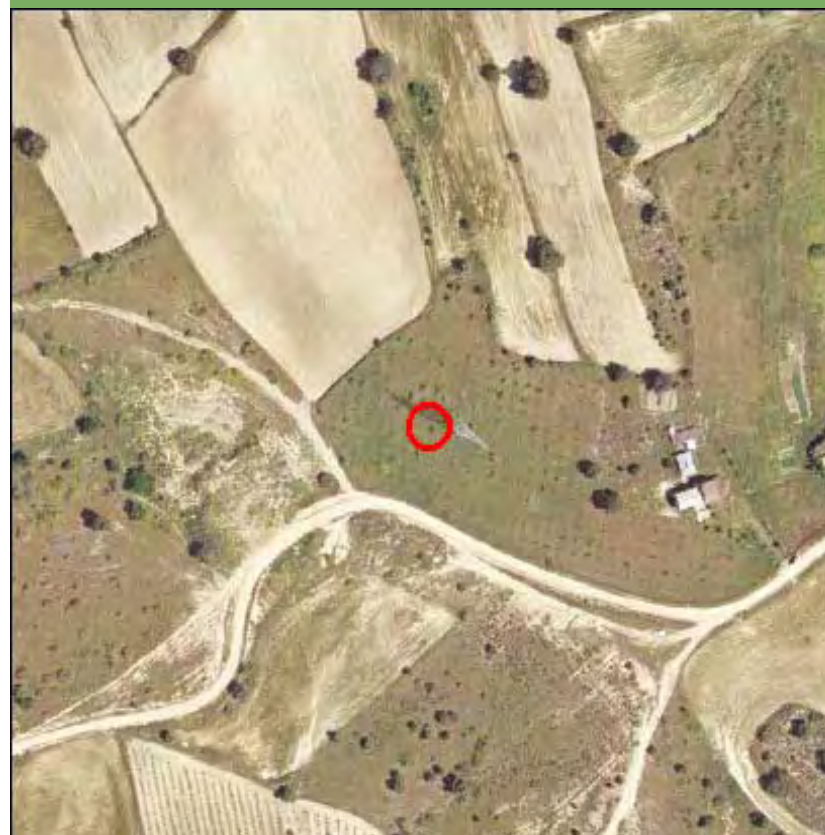

Nombre de la línea	Apoyo	Potencia (KW)	Coordenada X	Coordenada Y
TALAVERA-MAJADAHONDA	20265	220	411990,92	4467142,55

MEDIO NATURAL

- Afección Parque Regional de la Cuenca Alta del Manzanares
- Afección Parque Regional del curso medio del río Guadarrama y su entorno
- Afección al Parque regional en torno a los ejes de los cursos bajos de los ríos Manzanares y Jarama

Zonificación	Valoración
	NA
Mantenimiento	NA
	NA

Afección LIC	Valoración LIC
--------------	----------------

LIC Cuenca de los ríos Alberche y Cofio Evitable

Afección ZEPA	Valoración ZEPA
---------------	-----------------

Encinares de los ríos Alberche y Cofio ES0000056 Evitable

Código Hábitats	Valoración Hábitats
-----------------	---------------------

NA

Afección IBAs	Valoración IBAs
---------------	-----------------

NA

Valoración Montes preservados	NA	Valoración Montes Utilidad Pública	NA
-------------------------------	----	------------------------------------	----

Tipo de vegetación	Valoración vegetación
--------------------	-----------------------

Cultivo de secano herbáceo Favorable

Clasificación agroológica	Valoración clasif. agr.
---------------------------	-------------------------

Limitaciones severas Favorable

Valorac. Zonas protección de embalses	Valorac. Hidrografía	Valorac. Zonas Inundables
---------------------------------------	----------------------	---------------------------

NA

NA

NA

INFRAESTRUCTURAS

- | | | | |
|---------------------------------|--------------------------|------------------------|--------------------------|
| Afección APyAV | <input type="checkbox"/> | Afección cercanías | <input type="checkbox"/> |
| Afección AVE | <input type="checkbox"/> | Afección DVYU | <input type="checkbox"/> |
| Afección Barajas | <input type="checkbox"/> | Afección Edificaciones | <input type="checkbox"/> |
| Afección Campo Real | <input type="checkbox"/> | Afección Gasoductos | <input type="checkbox"/> |
| Afección Canalizaciones de Agua | <input type="checkbox"/> | Afección Getafe | <input type="checkbox"/> |
| Afección Carreteras | <input type="checkbox"/> | Afección Oleoductos | <input type="checkbox"/> |

MAPA

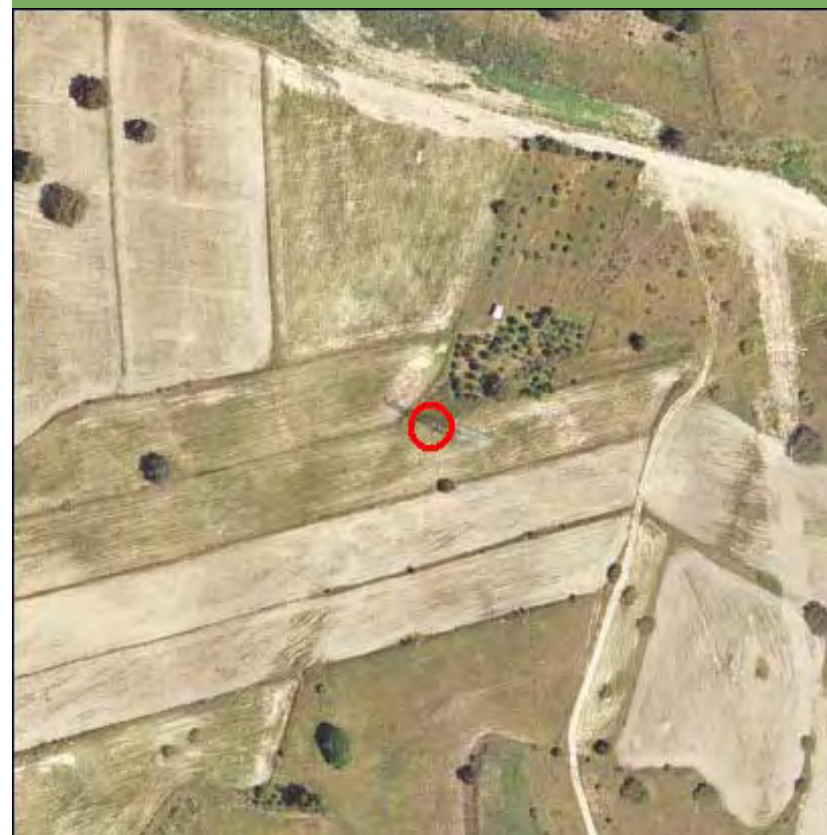

Nombre de la línea	Apoyo	Potencia (KW)	Coordenada X	Coordenada Y
TALAVERA-MAJADAHONDA	20266	220	412296	4467500

MEDIO NATURAL

	Zonificación	Valoración
<input type="checkbox"/> Afección Parque Regional de la Cuenca Alta del Manzanares		NA
<input type="checkbox"/> Afección Parque Regional del curso medio del río Guadarrama y su entorno		NA
<input type="checkbox"/> Afección al Parque regional en torno a los ejes de los cursos bajos de los ríos Manzanares y Jarama		NA

Afección LIC	Valoración LIC
--------------	----------------

LIC Cuenca de los ríos Alberche y Cofio Evitable

Afección ZEPA	Valoración ZEPA
---------------	-----------------

Encinares de los ríos Alberche y Cofio ES0000056 Evitable

Código Hábitats	Valoración Hábitats
-----------------	---------------------

5335 NA

Afección IBAs	Valoración IBAs
---------------	-----------------

NA

Valoración Montes preservados	NA	Valoración Montes Utilidad Pública	NA
-------------------------------	----	------------------------------------	----

Tipo de vegetación	Valoración vegetación
--------------------	-----------------------

Zona urbanizada Favorable

Clasificación agrologica	Valoración clasif. agr.
--------------------------	-------------------------

Limitaciones severas Favorable

Valorac. Zonas protección de embalses	Valorac. Hidrografía	Valorac. Zonas Inundables
---------------------------------------	----------------------	---------------------------

NA

NA

NA

INFRAESTRUCTURAS

Afección APyAV	<input type="checkbox"/>	Afección cercanías	<input type="checkbox"/>
Afección AVE	<input type="checkbox"/>	Afección DVYU	<input type="checkbox"/>
Afección Barajas	<input type="checkbox"/>	Afección Edificaciones	<input type="checkbox"/>
Afección Campo Real	<input type="checkbox"/>	Afección Gasoductos	<input type="checkbox"/>
Afección Canalizaciones de Agua	<input type="checkbox"/>	Afección Getafe	<input type="checkbox"/>
Afección Carreteras	<input type="checkbox"/>	Afección Oleoductos	<input type="checkbox"/>

MAPA

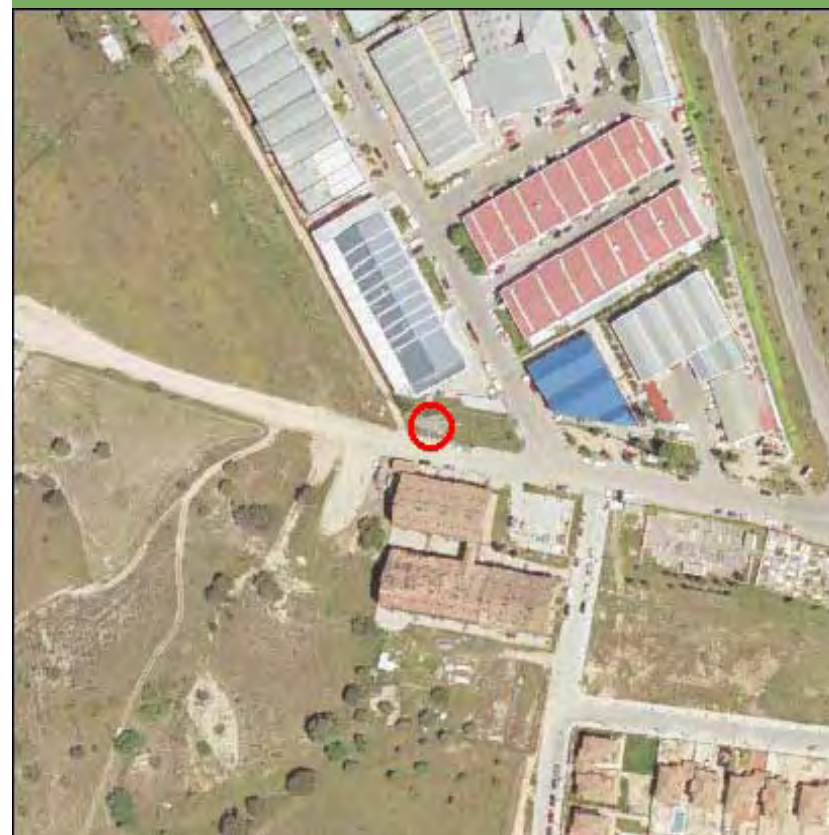

Nombre de la línea	Apoyo	Potencia (KW)	Coordenada X	Coordenada Y
TALAVERA-MAJADAHONDA	20267	220	412627	4467775,39

MEDIO NATURAL

	Zonificación	Valoración
<input type="checkbox"/> Afeccion Parque Regional de la Cuenca Alta del Manzanares		NA
<input type="checkbox"/> Afeccion Parque Regional del curso medio del rio Guadarrama y su entorno		NA
<input type="checkbox"/> Afeccion al Parque regional en torno a los ejes de los cursos bajos de los ríos Manzanares y Jarama		NA

Afección LIC	Valoración LIC
--------------	----------------

LIC Cuencas de los rios Alberche y Cofio	Evitable
--	----------

Afección ZEPA	Valoración ZEPA
---------------	-----------------

Encinares de los rios Alberche y Cofio ES0000056	Evitable
--	----------

Código Hábitats	Valoración Hábitats
-----------------	---------------------

5335	Evitable
------	----------

Afección IBAs	Valoración IBAs
---------------	-----------------

NA

Valoración Montes preservados	NA	Valoración Montes Utilidad Publica	NA
-------------------------------	----	------------------------------------	----

Tipo de vegetación	Valoración vegetación
--------------------	-----------------------

Pinar de pino pi?onero	Restringido
------------------------	-------------

Clasificacion agrologica	Valoración clasif. agr.
--------------------------	-------------------------

Limitaciones severas	Favorable
----------------------	-----------

Valorac. Zonas protección de embalses	Valorac. Hidrografia	Valorac. Zonas Inundables
---------------------------------------	----------------------	---------------------------

NA	NA	NA
----	----	----

INFRAESTRUCTURAS

Afección APyAV	<input type="checkbox"/>	Afección cercanías	<input type="checkbox"/>
Afección AVE	<input type="checkbox"/>	Afección DVYU	<input type="checkbox"/>
Afección Barajas	<input type="checkbox"/>	Afección Edificacioness	<input type="checkbox"/>
Afección Campo Real	<input type="checkbox"/>	Afección Gasoductos	<input type="checkbox"/>
Afección Canalizaciones de Agua	<input type="checkbox"/>	Afección Getafe	<input type="checkbox"/>
Afección Carreteras	<input type="checkbox"/>	Afección Oleoductos	<input type="checkbox"/>

MAPA



Nombre de la línea	Apoyo	Potencia (KW)	Coordenada X	Coordenada Y
TALAVERA-MAJADAHONDA	20268	220	412973,39	4468063,61

MEDIO NATURAL

	Zonificación	Valoración
<input type="checkbox"/> Afeccion Parque Regional de la Cuenca Alta del Manzanares		NA
<input type="checkbox"/> Afeccion Parque Regional del curso medio del rio Guadarrama y su entorno		NA
<input type="checkbox"/> Afeccion al Parque regional en torno a los ejes de los cursos bajos de los ríos Manzanares y Jarama		NA

Afección LIC	Valoración LIC
--------------	----------------

LIC Cuenca de los rios Alberche y Cofio Eitable

Afección ZEPA	Valoración ZEPA
---------------	-----------------

Encinares de los rios Alberche y Cofio ES0000056 Eitable

Código Hábitats	Valoración Hábitats
-----------------	---------------------

5335 Eitable

Afección IBAs	Valoración IBAs
---------------	-----------------

NA

Valoración Montes preservados	NA	Valoración Montes Utilidad Publica	NA
-------------------------------	----	------------------------------------	----

Tipo de vegetación	Valoración vegetación
--------------------	-----------------------

Encinar adeshado Restringido

Clasificación agrologica	Valoración clasif. agr.
--------------------------	-------------------------

Limitaciones severas Favorable

Valorac. Zonas protección de embalses	Valorac. Hidrografía	Valorac. Zonas Inundables
---------------------------------------	----------------------	---------------------------

NA

NA

NA

INFRAESTRUCTURAS

Afección APyAV	<input type="checkbox"/>	Afección cercanías	<input type="checkbox"/>
Afección AVE	<input type="checkbox"/>	Afección DVYU	<input type="checkbox"/>
Afección Barajas	<input type="checkbox"/>	Afección Edificacioness	<input type="checkbox"/>
Afección Campo Real	<input type="checkbox"/>	Afección Gasoductos	<input type="checkbox"/>
Afección Canalizaciones de Agua	<input type="checkbox"/>	Afección Getafe	<input type="checkbox"/>
Afección Carreteras	<input type="checkbox"/>	Afección Oleoductos	<input type="checkbox"/>

MAPA



Nombre de la línea	Apoyo	Potencia (KW)	Coordenada X	Coordenada Y
TALAVERA-MAJADAHONDA	20269	220	413319,78	4468351,82

MEDIO NATURAL

	Zonificación	Valoración
<input type="checkbox"/> Afección Parque Regional de la Cuenca Alta del Manzanares		NA
<input type="checkbox"/> Afección Parque Regional del curso medio del río Guadarrama y su entorno		NA
<input type="checkbox"/> Afección al Parque regional en torno a los ejes de los cursos bajos de los ríos Manzanares y Jarama		NA

Afección LIC	Valoración LIC
LIC Cuencas de los ríos Alberche y Cofio	Evitable
Afección ZEPA	Valoración ZEPA
Encinares de los ríos Alberche y Cofio ES0000056	Evitable
Código Hábitats	Valoración Hábitats
	Evitable
Afección IBAs	Valoración IBAs
	NA

Valoración Montes preservados	NA	Valoración Montes Utilidad Pública	NA
-------------------------------	----	------------------------------------	----

Tipo de vegetación	Valoración vegetación
Mezcla de encina y coníferas	Restringido
Clasificación agrologica	Valoración clasif. agr.
Limitaciones severas	Favorable

Valorac. Zonas protección de embalses	Valorac. Hidrografía	Valorac. Zonas Inundables
NA	NA	NA

INFRAESTRUCTURAS

Afección APyAV	<input type="checkbox"/>	Afección cercanías	<input type="checkbox"/>
Afección AVE	<input type="checkbox"/>	Afección DVYU	<input type="checkbox"/>
Afección Barajas	<input type="checkbox"/>	Afección Edificacioness	<input type="checkbox"/>
Afección Campo Real	<input type="checkbox"/>	Afección Gasoductos	<input type="checkbox"/>
Afección Canalizaciones de Agua	<input type="checkbox"/>	Afección Getafe	<input type="checkbox"/>
Afección Carreteras	<input type="checkbox"/>	Afección Oleoductos	<input type="checkbox"/>

MAPA



Nombre de la línea	Apoyo	Potencia (KW)	Coordenada X	Coordenada Y
TALAVERA-MAJADAHONDA	20270	220	413627,69	4468607,99

MEDIO NATURAL

	Zonificación	Valoración
<input type="checkbox"/> Afección Parque Regional de la Cuenca Alta del Manzanares		NA
<input type="checkbox"/> Afección Parque Regional del curso medio del río Guadarrama y su entorno		NA
<input type="checkbox"/> Afección al Parque regional en torno a los ejes de los cursos bajos de los ríos Manzanares y Jarama		NA

Afección LIC	Valoración LIC
--------------	----------------

LIC Cuencas de los ríos Alberche y Cofio Evitable

Afección ZEPA	Valoración ZEPA
---------------	-----------------

Encinares de los ríos Alberche y Cofio ES0000056 Evitable

Código Hábitats	Valoración Hábitats
-----------------	---------------------

Evitable

Afección IBAs	Valoración IBAs
---------------	-----------------

NA

Valoración Montes preservados	NA	Valoración Montes Utilidad Pública	NA
-------------------------------	----	------------------------------------	----

Tipo de vegetación	Valoración vegetación
--------------------	-----------------------

Encinar Restringido

Clasificación agrologica	Valoración clasif. agr.
--------------------------	-------------------------

Limitaciones severas Favorable

Valorac. Zonas protección de embalses	Valorac. Hidrografía	Valorac. Zonas Inundables
---------------------------------------	----------------------	---------------------------

NA

NA

NA

INFRAESTRUCTURAS

Afección APyAV	<input type="checkbox"/>	Afección cercanías	<input type="checkbox"/>
Afección AVE	<input type="checkbox"/>	Afección DVYU	<input type="checkbox"/>
Afección Barajas	<input type="checkbox"/>	Afección Edificacioness	<input type="checkbox"/>
Afección Campo Real	<input type="checkbox"/>	Afección Gasoductos	<input type="checkbox"/>
Afección Canalizaciones de Agua	<input type="checkbox"/>	Afección Getafe	<input type="checkbox"/>
Afección Carreteras	<input type="checkbox"/>	Afección Oleoductos	<input type="checkbox"/>

MAPA



Nombre de la línea	Apoyo	Potencia (KW)	Coordenada X	Coordenada Y
TALAVERA-MAJADAHONDA	20271	220	413972,54	4468894,92

MEDIO NATURAL

	Zonificación	Valoración
<input type="checkbox"/> Afección Parque Regional de la Cuenca Alta del Manzanares		NA
<input type="checkbox"/> Afección Parque Regional del curso medio del río Guadarrama y su entorno		NA
<input type="checkbox"/> Afección al Parque regional en torno a los ejes de los cursos bajos de los ríos Manzanares y Jarama		NA

Afección LIC	Valoración LIC
--------------	----------------

LIC Cuenca de los ríos Alberche y Cofio Eitable

Afección ZEPA	Valoración ZEPA
---------------	-----------------

Encinares de los ríos Alberche y Cofio ES0000056 Eitable

Código Hábitats	Valoración Hábitats
-----------------	---------------------

NA

Afección IBAs	Valoración IBAs
---------------	-----------------

NA

Valoración Montes preservados	NA	Valoración Montes Utilidad Pública	NA
-------------------------------	----	------------------------------------	----

Tipo de vegetación	Valoración vegetación
--------------------	-----------------------

Encinar adhesionado cultivado Eitable

Clasificación agrologica	Valoración clasif. agr.
--------------------------	-------------------------

Limitaciones severas Favorable

Valorac. Zonas protección de embalses	Valorac. Hidrografía	Valorac. Zonas Inundables
---------------------------------------	----------------------	---------------------------

NA

NA

NA

INFRAESTRUCTURAS

Afección APyAV	<input type="checkbox"/>	Afección cercanías	<input type="checkbox"/>
Afección AVE	<input type="checkbox"/>	Afección DVYU	<input type="checkbox"/>
Afección Barajas	<input type="checkbox"/>	Afección Edificacioness	<input type="checkbox"/>
Afección Campo Real	<input type="checkbox"/>	Afección Gasoductos	<input type="checkbox"/>
Afección Canalizaciones de Agua	<input type="checkbox"/>	Afección Getafe	<input type="checkbox"/>
Afección Carreteras	<input type="checkbox"/>	Afección Oleoductos	<input type="checkbox"/>

MAPA

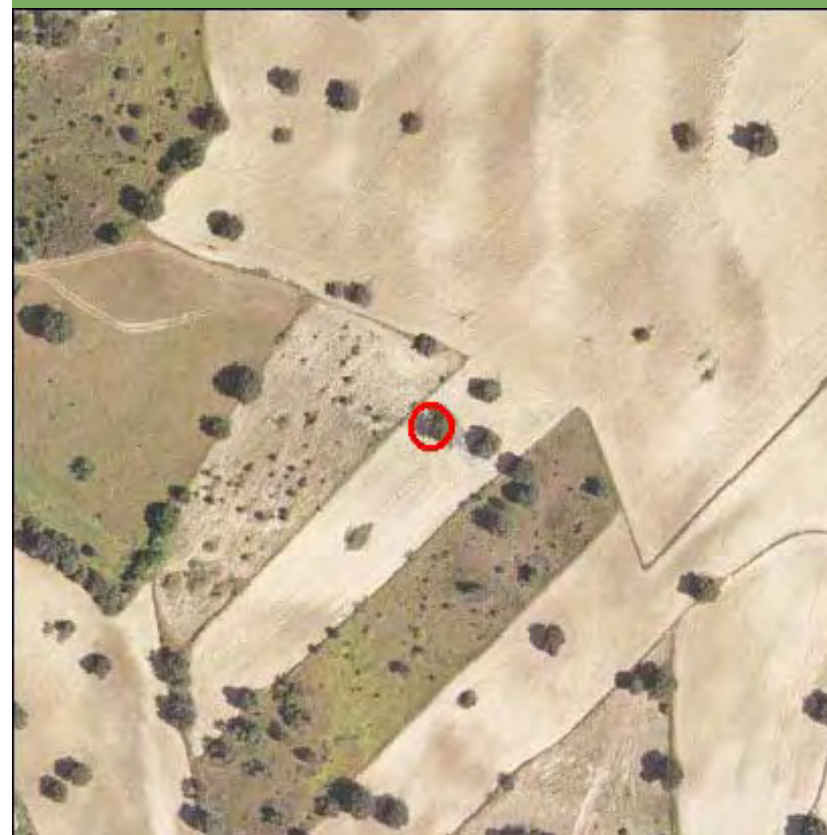

Nombre de la línea	Apoyo	Potencia (KW)	Coordenada X	Coordenada Y
TALAVERA-MAJADAHONDA	20272	220	414318,92	4469183,13

MEDIO NATURAL

	Zonificación	Valoración
<input type="checkbox"/> Afección Parque Regional de la Cuenca Alta del Manzanares		NA
<input type="checkbox"/> Afección Parque Regional del curso medio del río Guadarrama y su entorno		NA
<input type="checkbox"/> Afección al Parque regional en torno a los ejes de los cursos bajos de los ríos Manzanares y Jarama		NA

Afección LIC	Valoración LIC
	NA

Afección ZEPA	Valoración ZEPA
	NA

Código Hábitats	Valoración Hábitats
	NA

Afección IBAs	Valoración IBAs
	NA

Valoración Montes preservados	NA	Valoración Montes Utilidad Pública	NA
-------------------------------	----	------------------------------------	----

Tipo de vegetación	Valoración vegetación
--------------------	-----------------------

Cultivo de secano herbáceo	Favorable
----------------------------	-----------

Clasificación agroológica	Valoración clasif. agr.
---------------------------	-------------------------

Limitaciones severas	Favorable
----------------------	-----------

Valorac. Zonas protección de embalses	Valorac. Hidrografía	Valorac. Zonas Inundables
NA	NA	NA

INFRAESTRUCTURAS

Afección APyAV	<input type="checkbox"/>	Afección cercanías	<input type="checkbox"/>
Afección AVE	<input type="checkbox"/>	Afección DVYU	<input type="checkbox"/>
Afección Barajas	<input type="checkbox"/>	Afección Edificaciones	<input type="checkbox"/>
Afección Campo Real	<input type="checkbox"/>	Afección Gasoductos	<input type="checkbox"/>
Afección Canalizaciones de Agua	<input type="checkbox"/>	Afección Getafe	<input type="checkbox"/>
Afección Carreteras	<input type="checkbox"/>	Afección Oleoductos	<input type="checkbox"/>

MAPA

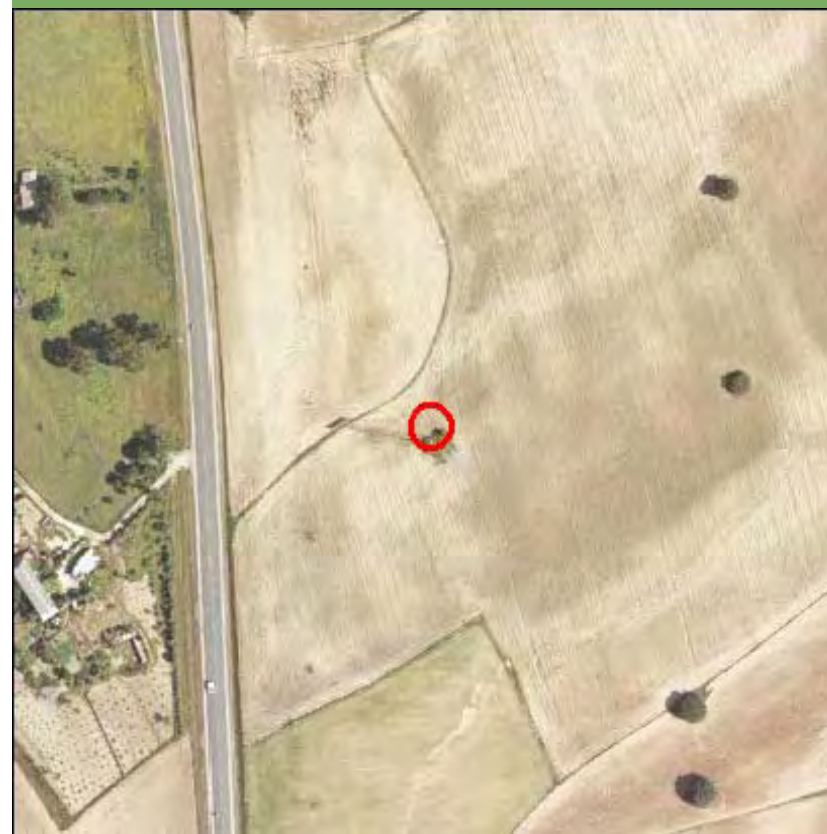

Nombre de la línea	Apoyo	Potencia (KW)	Coordenada X	Coordenada Y
TALAVERA-MAJADAHONDA	20273	220	414642,23	4469452,13

MEDIO NATURAL

	Zonificación	Valoración
<input type="checkbox"/> Afección Parque Regional de la Cuenca Alta del Manzanares		NA
<input type="checkbox"/> Afección Parque Regional del curso medio del río Guadarrama y su entorno		NA
<input type="checkbox"/> Afección al Parque regional en torno a los ejes de los cursos bajos de los ríos Manzanares y Jarama		NA

Afección LIC	Valoración LIC
	NA

Afección ZEPA	Valoración ZEPA
	NA

Código Hábitats	Valoración Hábitats
	NA

Afección IBAs	Valoración IBAs
	NA

Valoración Montes preservados	NA	Valoración Montes Utilidad Publica	NA
-------------------------------	----	------------------------------------	----

Tipo de vegetación	Valoración vegetación
--------------------	-----------------------

Cultivo de secano herbáceo	Favorable
----------------------------	-----------

Clasificación agrologica	Valoración clasif. agr.
--------------------------	-------------------------

Limitaciones severas	Favorable
----------------------	-----------

Valorac. Zonas protección de embalses	Valorac. Hidrografía	Valorac. Zonas Inundables
NA	NA	NA

INFRAESTRUCTURAS

Afección APyAV	<input type="checkbox"/>	Afección cercanías	<input type="checkbox"/>
Afección AVE	<input type="checkbox"/>	Afección DVYU	<input type="checkbox"/>
Afección Barajas	<input type="checkbox"/>	Afección Edificacioness	<input type="checkbox"/>
Afección Campo Real	<input type="checkbox"/>	Afección Gasoductos	<input type="checkbox"/>
Afección Canalizaciones de Agua	<input type="checkbox"/>	Afección Getafe	<input type="checkbox"/>
Afección Carreteras	<input type="checkbox"/>	Afección Oleoductos	<input type="checkbox"/>

MAPA



Nombre de la línea	Apoyo	Potencia (KW)	Coordenada X	Coordenada Y
TALAVERA-MAJADAHONDA	20274	220	414994,76	4469745,46

MEDIO NATURAL

	Zonificación	Valoración
<input type="checkbox"/> Afección Parque Regional de la Cuenca Alta del Manzanares		NA
<input type="checkbox"/> Afección Parque Regional del curso medio del río Guadarrama y su entorno		NA
<input type="checkbox"/> Afección al Parque regional en torno a los ejes de los cursos bajos de los ríos Manzanares y Jarama		NA

Afección LIC	Valoración LIC
	NA

Afección ZEPA	Valoración ZEPA
	NA

Código Hábitats	Valoración Hábitats
	NA

Afección IBAs	Valoración IBAs
	NA

Valoración Montes preservados	NA	Valoración Montes Utilidad Publica	NA
-------------------------------	----	------------------------------------	----

Tipo de vegetación	Valoración vegetación
--------------------	-----------------------

Cultivo de secano herbáceo	Favorable
----------------------------	-----------

Clasificación agrologica	Valoración clasif. agr.
--------------------------	-------------------------

Limitaciones severas	Favorable
----------------------	-----------

Valorac. Zonas protección de embalses	Valorac. Hidrografía	Valorac. Zonas Inundables
NA	NA	NA

INFRAESTRUCTURAS

Afección APyAV	<input type="checkbox"/>	Afección cercanías	<input type="checkbox"/>
Afección AVE	<input type="checkbox"/>	Afección DVYU	<input type="checkbox"/>
Afección Barajas	<input type="checkbox"/>	Afección Edificacioness	<input type="checkbox"/>
Afección Campo Real	<input type="checkbox"/>	Afección Gasoductos	<input type="checkbox"/>
Afección Canalizaciones de Agua	<input type="checkbox"/>	Afección Getafe	<input type="checkbox"/>
Afección Carreteras	<input type="checkbox"/>	Afección Oleoductos	<input type="checkbox"/>

MAPA



Nombre de la línea	Apoyo	Potencia (KW)	Coordenada X	Coordenada Y
TALAVERA-MAJADAHONDA	20275	220	415355,01	4470045,19

MEDIO NATURAL

	Zonificación	Valoración
<input type="checkbox"/> Afección Parque Regional de la Cuenca Alta del Manzanares		NA
<input type="checkbox"/> Afección Parque Regional del curso medio del río Guadarrama y su entorno		NA
<input type="checkbox"/> Afección al Parque regional en torno a los ejes de los cursos bajos de los ríos Manzanares y Jarama		NA

Afección LIC	Valoración LIC
	NA

Afección ZEPA	Valoración ZEPA
	NA

Código Hábitats	Valoración Hábitats
	NA

Afección IBAs	Valoración IBAs
	NA

Valoración Montes preservados	NA	Valoración Montes Utilidad Publica	NA
-------------------------------	----	------------------------------------	----

Tipo de vegetación	Valoración vegetación
--------------------	-----------------------

Cultivo de secano herbáceo	Favorable
----------------------------	-----------

Clasificación agrologica	Valoración clasif. agr.
--------------------------	-------------------------

Limitaciones severas	Favorable
----------------------	-----------

Valorac. Zonas protección de embalses	Valorac. Hidrografía	Valorac. Zonas Inundables
NA	NA	NA

INFRAESTRUCTURAS

Afección APyAV	<input type="checkbox"/>	Afección cercanías	<input type="checkbox"/>
Afección AVE	<input type="checkbox"/>	Afección DVYU	<input type="checkbox"/>
Afección Barajas	<input type="checkbox"/>	Afección Edificacioness	<input type="checkbox"/>
Afección Campo Real	<input type="checkbox"/>	Afección Gasoductos	<input type="checkbox"/>
Afección Canalizaciones de Agua	<input type="checkbox"/>	Afección Getafe	<input type="checkbox"/>
Afección Carreteras	<input type="checkbox"/>	Afección Oleoductos	<input type="checkbox"/>

MAPA

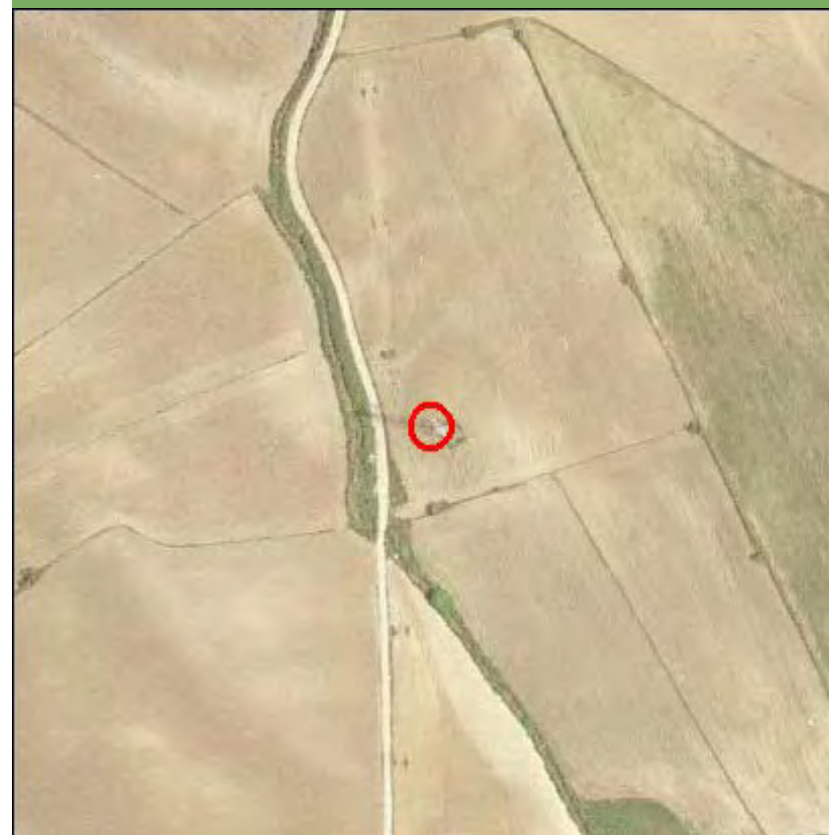

Nombre de la línea	Apoyo	Potencia (KW)	Coordenada X	Coordenada Y
TALAVERA-MAJADAHONDA	20276	220	415678,31	4470314,19

MEDIO NATURAL

	Zonificación	Valoración
<input type="checkbox"/> Afección Parque Regional de la Cuenca Alta del Manzanares		NA
<input type="checkbox"/> Afección Parque Regional del curso medio del río Guadarrama y su entorno		NA
<input type="checkbox"/> Afección al Parque regional en torno a los ejes de los cursos bajos de los ríos Manzanares y Jarama		NA

Afección LIC	Valoración LIC
	NA

Afección ZEPA	Valoración ZEPA
	NA

Código Hábitats	Valoración Hábitats
	NA

Afección IBAs	Valoración IBAs
	NA

Valoración Montes preservados	NA	Valoración Montes Utilidad Pública	NA
-------------------------------	----	------------------------------------	----

Tipo de vegetación	Valoración vegetación
--------------------	-----------------------

Cultivo de secano herbáceo	Favorable
----------------------------	-----------

Clasificación agrologica	Valoración clasif. agr.
--------------------------	-------------------------

Limitaciones severas	Favorable
----------------------	-----------

Valorac. Zonas protección de embalses	Valorac. Hidrografía	Valorac. Zonas Inundables
NA	NA	NA

INFRAESTRUCTURAS

Afección APyAV	<input type="checkbox"/>	Afección cercanías	<input type="checkbox"/>
Afección AVE	<input type="checkbox"/>	Afección DVYU	<input type="checkbox"/>
Afección Barajas	<input type="checkbox"/>	Afección Edificacioness	<input type="checkbox"/>
Afección Campo Real	<input type="checkbox"/>	Afección Gasoductos	<input type="checkbox"/>
Afección Canalizaciones de Agua	<input type="checkbox"/>	Afección Getafe	<input type="checkbox"/>
Afección Carreteras	<input type="checkbox"/>	Afección Oleoductos	<input type="checkbox"/>

MAPA



Nombre de la línea	Apoyo	Potencia (KW)	Coordenada X	Coordenada Y
TALAVERA-MAJADAHONDA	20277	220	416017	4470596

MEDIO NATURAL

	Zonificación	Valoración
<input type="checkbox"/> Afección Parque Regional de la Cuenca Alta del Manzanares		NA
<input type="checkbox"/> Afección Parque Regional del curso medio del río Guadarrama y su entorno		NA
<input type="checkbox"/> Afección al Parque regional en torno a los ejes de los cursos bajos de los ríos Manzanares y Jarama		NA

Afección LIC	Valoración LIC
	NA

Afección ZEPA	Valoración ZEPA
	NA

Código Hábitats	Valoración Hábitats
	NA

Afección IBAs	Valoración IBAs
	NA

Valoración Montes preservados	NA	Valoración Montes Utilidad Pública	NA
-------------------------------	----	------------------------------------	----

Tipo de vegetación	Valoración vegetación
--------------------	-----------------------

Cultivo de secano herbáceo	Favorable
----------------------------	-----------

Clasificación agroológica	Valoración clasif. agr.
---------------------------	-------------------------

Limitaciones severas	Favorable
----------------------	-----------

Valorac. Zonas protección de embalses	Valorac. Hidrografía	Valorac. Zonas Inundables
NA	NA	NA

INFRAESTRUCTURAS

Afección APyAV	<input type="checkbox"/>	Afección cercanías	<input type="checkbox"/>
Afección AVE	<input type="checkbox"/>	Afección DVYU	<input type="checkbox"/>
Afección Barajas	<input type="checkbox"/>	Afección Edificaciones	<input type="checkbox"/>
Afección Campo Real	<input type="checkbox"/>	Afección Gasoductos	<input type="checkbox"/>
Afección Canalizaciones de Agua	<input type="checkbox"/>	Afección Getafe	<input type="checkbox"/>
Afección Carreteras	<input type="checkbox"/>	Afección Oleoductos	<input type="checkbox"/>

MAPA

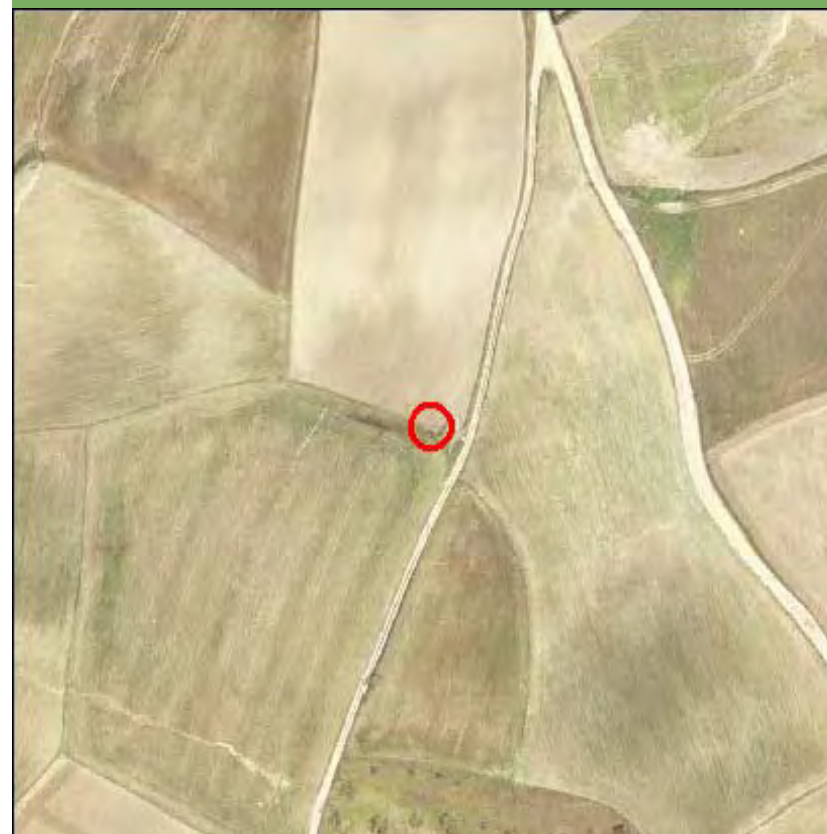

Nombre de la línea	Apoyo	Potencia (KW)	Coordenada X	Coordenada Y
TALAVERA-MAJADAHONDA	20278	220	416265,77	4470878,69

MEDIO NATURAL

	Zonificación	Valoración
<input type="checkbox"/> Afección Parque Regional de la Cuenca Alta del Manzanares		NA
<input type="checkbox"/> Afección Parque Regional del curso medio del río Guadarrama y su entorno		NA
<input type="checkbox"/> Afección al Parque regional en torno a los ejes de los cursos bajos de los ríos Manzanares y Jarama		NA

Afección LIC	Valoración LIC
	NA

Afección ZEPA	Valoración ZEPA
	NA

Código Hábitats	Valoración Hábitats
	NA

Afección IBAs	Valoración IBAs
	NA

Valoración Montes preservados	NA	Valoración Montes Utilidad Publica	NA
-------------------------------	----	------------------------------------	----

Tipo de vegetación	Valoración vegetación
--------------------	-----------------------

Cultivo de secano herbáceo	Favorable
----------------------------	-----------

Clasificación agrologica	Valoración clasif. agr.
--------------------------	-------------------------

Limitaciones severas	Favorable
----------------------	-----------

Valorac. Zonas protección de embalses	Valorac. Hidrografía	Valorac. Zonas Inundables
NA	NA	NA

INFRAESTRUCTURAS

Afección APyAV	<input type="checkbox"/>	Afección cercanías	<input type="checkbox"/>
Afección AVE	<input type="checkbox"/>	Afección DVYU	<input type="checkbox"/>
Afección Barajas	<input type="checkbox"/>	Afección Edificacioness	<input type="checkbox"/>
Afección Campo Real	<input type="checkbox"/>	Afección Gasoductos	<input type="checkbox"/>
Afección Canalizaciones de Agua	<input type="checkbox"/>	Afección Getafe	<input type="checkbox"/>
Afección Carreteras	<input type="checkbox"/>	Afección Oleoductos	<input type="checkbox"/>

MAPA

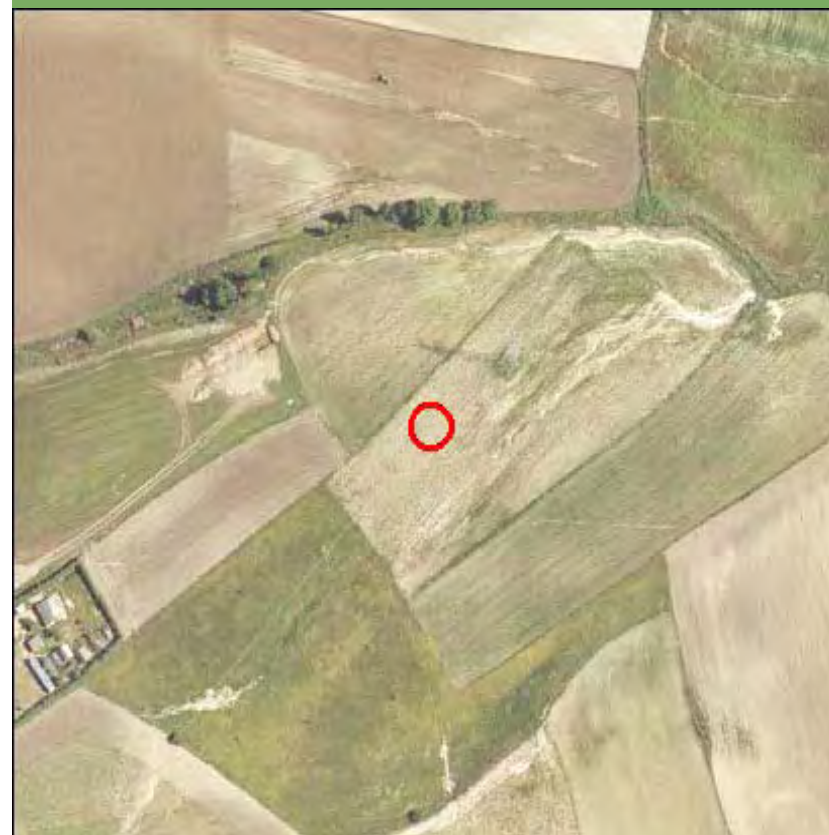

Nombre de la línea	Apoyo	Potencia (KW)	Coordenada X	Coordenada Y
TALAVERA-MAJADAHONDA	20279	220	416514,51	4471161,4

MEDIO NATURAL

	Zonificación	Valoración
<input type="checkbox"/> Afección Parque Regional de la Cuenca Alta del Manzanares		NA
<input checked="" type="checkbox"/> Afección Parque Regional del curso medio del río Guadarrama y su entorno	Mantenimiento	NA
<input type="checkbox"/> Afección al Parque regional en torno a los ejes de los cursos bajos de los ríos Manzanares y Jarama		NA

Afección LIC	Valoración LIC
	NA

Afección ZEPA	Valoración ZEPA
	NA

Código Hábitats	Valoración Hábitats
	NA

Afección IBAs	Valoración IBAs
	NA

Valoración Montes preservados	NA	Valoración Montes Utilidad Publica	NA
-------------------------------	----	------------------------------------	----

Tipo de vegetación	Valoración vegetación
--------------------	-----------------------

Pastizal y erial	Favorable
------------------	-----------

Clasificación agrologica	Valoración clasif. agr.
--------------------------	-------------------------

Limitaciones severas	Favorable
----------------------	-----------

Valorac. Zonas protección de embalses	Valorac. Hidrografía	Valorac. Zonas Inundables
NA	NA	NA

INFRAESTRUCTURAS

Afección APyAV	<input type="checkbox"/>	Afección cercanías	<input type="checkbox"/>
Afección AVE	<input type="checkbox"/>	Afección DVYU	<input type="checkbox"/>
Afección Barajas	<input type="checkbox"/>	Afección Edificacioness	<input type="checkbox"/>
Afección Campo Real	<input type="checkbox"/>	Afección Gasoductos	<input type="checkbox"/>
Afección Canalizaciones de Agua	<input type="checkbox"/>	Afección Getafe	<input type="checkbox"/>
Afección Carreteras	<input type="checkbox"/>	Afección Oleoductos	<input type="checkbox"/>

MAPA

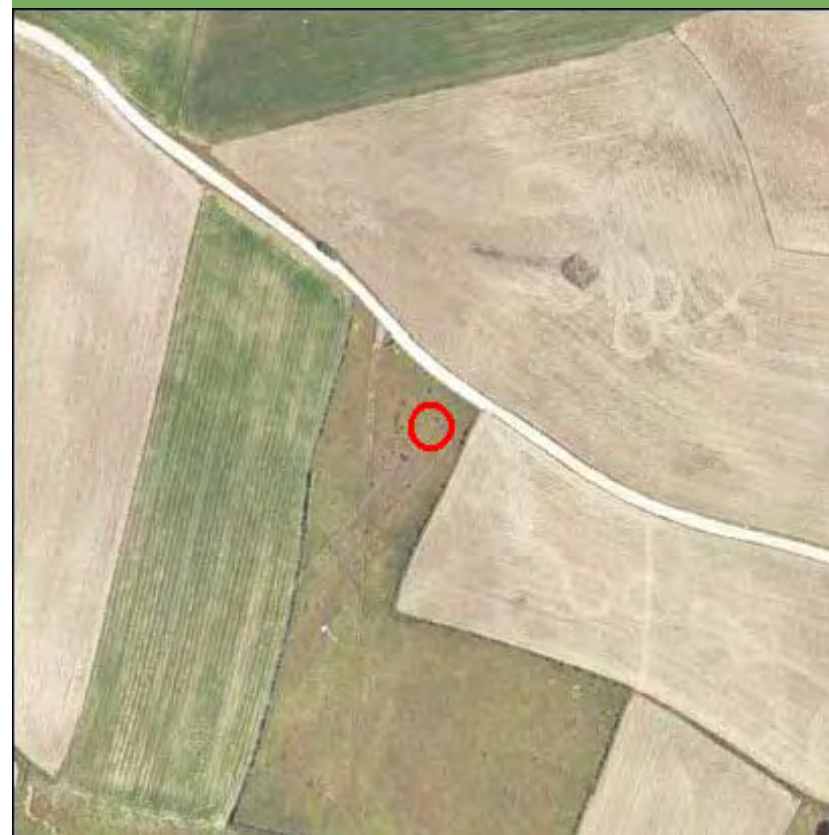

Nombre de la línea	Apoyo	Potencia (KW)	Coordenada X	Coordenada Y
TALAVERA-MAJADAHONDA	20280	220	416816,85	4471504,98

MEDIO NATURAL

	Zonificación	Valoración
<input type="checkbox"/> Afección Parque Regional de la Cuenca Alta del Manzanares		NA
<input type="checkbox"/> Afección Parque Regional del curso medio del río Guadarrama y su entorno		NA
<input type="checkbox"/> Afección al Parque regional en torno a los ejes de los cursos bajos de los ríos Manzanares y Jarama		NA

Afección LIC	Valoración LIC
	NA

Afección ZEPA	Valoración ZEPA
	NA

Código Hábitats	Valoración Hábitats
	NA

Afección IBAs	Valoración IBAs
	NA

Valoración Montes preservados	NA	Valoración Montes Utilidad Publica	NA
-------------------------------	----	------------------------------------	----

Tipo de vegetación	Valoración vegetación
--------------------	-----------------------

Cultivo de secano herbáceo	Favorable
----------------------------	-----------

Clasificación agrologica	Valoración clasif. agr.
--------------------------	-------------------------

Limitaciones severas	Favorable
----------------------	-----------

Valorac. Zonas protección de embalses	Valorac. Hidrografía	Valorac. Zonas Inundables
NA	NA	NA

INFRAESTRUCTURAS

Afección APyAV	<input type="checkbox"/>	Afección cercanías	<input type="checkbox"/>
Afección AVE	<input type="checkbox"/>	Afección DVYU	<input type="checkbox"/>
Afección Barajas	<input type="checkbox"/>	Afección Edificacioness	<input type="checkbox"/>
Afección Campo Real	<input type="checkbox"/>	Afección Gasoductos	<input type="checkbox"/>
Afección Canalizaciones de Agua	<input type="checkbox"/>	Afección Getafe	<input type="checkbox"/>
Afección Carreteras	<input type="checkbox"/>	Afección Oleoductos	<input type="checkbox"/>

MAPA

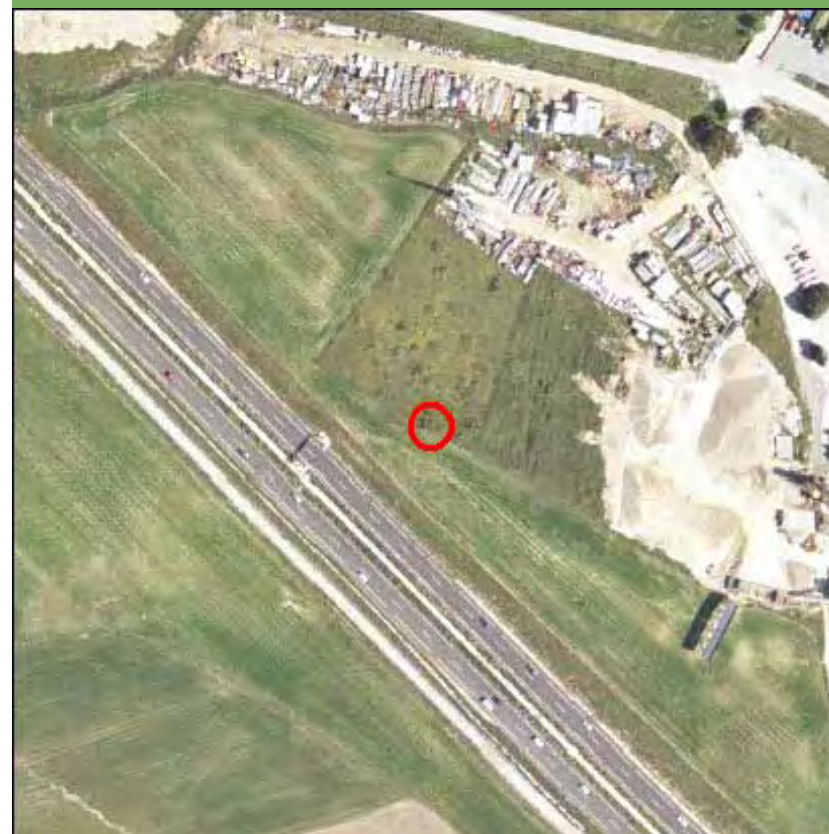

Nombre de la línea	Apoyo	Potencia (KW)	Coordenada X	Coordenada Y
TALAVERA-MAJADAHONDA	20281	220	417160,89	4471895,98

MEDIO NATURAL

	Zonificación	Valoración
<input type="checkbox"/> Afección Parque Regional de la Cuenca Alta del Manzanares		NA
<input type="checkbox"/> Afección Parque Regional del curso medio del río Guadarrama y su entorno		NA
<input type="checkbox"/> Afección al Parque regional en torno a los ejes de los cursos bajos de los ríos Manzanares y Jarama		NA

Afección LIC	Valoración LIC
	NA

Afección ZEPA	Valoración ZEPA
	NA

Código Hábitats	Valoración Hábitats
	NA

Afección IBAs	Valoración IBAs
	NA

Valoración Montes preservados	NA	Valoración Montes Utilidad Publica	NA
-------------------------------	----	------------------------------------	----

Tipo de vegetación	Valoración vegetación
--------------------	-----------------------

Cultivo de secano herbáceo	Favorable
----------------------------	-----------

Clasificación agrologica	Valoración clasif. agr.
--------------------------	-------------------------

Limitaciones severas	Favorable
----------------------	-----------

Valorac. Zonas protección de embalses	Valorac. Hidrografía	Valorac. Zonas Inundables
NA	NA	NA

INFRAESTRUCTURAS

Afección APyAV	<input type="checkbox"/>	Afección cercanías	<input type="checkbox"/>
Afección AVE	<input type="checkbox"/>	Afección DVYU	<input checked="" type="checkbox"/>
Afección Barajas	<input type="checkbox"/>	Afección Edificacioness	<input type="checkbox"/>
Afección Campo Real	<input type="checkbox"/>	Afección Gasoductos	<input type="checkbox"/>
Afección Canalizaciones de Agua	<input type="checkbox"/>	Afección Getafe	<input type="checkbox"/>
Afección Carreteras	<input type="checkbox"/>	Afección Oleoductos	<input type="checkbox"/>

MAPA



Nombre de la línea	Apoyo	Potencia (KW)	Coordenada X	Coordenada Y
TALAVERA-MAJADAHONDA	20282	220	417534	4472320

MEDIO NATURAL

	Zonificación	Valoración
<input type="checkbox"/> Afección Parque Regional de la Cuenca Alta del Manzanares		NA
<input type="checkbox"/> Afección Parque Regional del curso medio del río Guadarrama y su entorno		NA
<input type="checkbox"/> Afección al Parque regional en torno a los ejes de los cursos bajos de los ríos Manzanares y Jarama		NA

Afección LIC	Valoración LIC
	NA

Afección ZEPA	Valoración ZEPA
	NA

Código Hábitats	Valoración Hábitats
	NA

Afección IBAs	Valoración IBAs
	NA

Valoración Montes preservados	NA	Valoración Montes Utilidad Publica	NA
-------------------------------	----	------------------------------------	----

Tipo de vegetación	Valoración vegetación
--------------------	-----------------------

Encinar	Evitable
---------	----------

Clasificación agrologica	Valoración clasif. agr.
--------------------------	-------------------------

Limitaciones severas	Favorable
----------------------	-----------

Valorac. Zonas protección de embalses	Valorac. Hidrografía	Valorac. Zonas Inundables
NA	NA	NA

INFRAESTRUCTURAS

Afección APyAV	<input type="checkbox"/>	Afección cercanías	<input type="checkbox"/>
Afección AVE	<input type="checkbox"/>	Afección DVYU	<input type="checkbox"/>
Afección Barajas	<input type="checkbox"/>	Afección Edificacioness	<input type="checkbox"/>
Afección Campo Real	<input type="checkbox"/>	Afección Gasoductos	<input type="checkbox"/>
Afección Canalizaciones de Agua	<input type="checkbox"/>	Afección Getafe	<input type="checkbox"/>
Afección Carreteras	<input type="checkbox"/>	Afección Oleoductos	<input type="checkbox"/>

MAPA



Nombre de la línea	Apoyo	Potencia (KW)	Coordenada X	Coordenada Y
TALavera-MAJADAHONDA	20283	220	417974,12	4472647,42

MEDIO NATURAL

- Afeccion Parque Regional de la Cuenca Alta del Manzanares
- Afeccion Parque Regional del curso medio del rio Guadarrama y su entorno
- Afeccion al Parque regional en torno a los ejes de los cursos bajos de los ríos Manzanares y Jarama

Zonificación	Valoración
	NA
Proteccion y mejora	Muy Restringido
	NA

Afección LIC	Valoración LIC
--------------	----------------

LIC Cuenca del rio Guadarrama Evitable

Afección ZEPA	Valoración ZEPA
	NA

Código Hábitats	Valoración Hábitats
-----------------	---------------------

5335 Evitable

Afección IBAs	Valoración IBAs
	NA

Valoración Montes preservados	NA	Valoración Montes Utilidad Publica	NA
-------------------------------	----	------------------------------------	----

Tipo de vegetación	Valoración vegetación
--------------------	-----------------------

Encinar Evitable

Clasificación agrologica	Valoración clasif. agr.
--------------------------	-------------------------

Limitaciones severas Favorable

Valorac. Zonas protección de embalses	Valorac. Hidrografía	Valorac. Zonas Inundables
NA	NA	NA

INFRAESTRUCTURAS

- | | | | |
|---------------------------------|--------------------------|-------------------------|--------------------------|
| Afección APyAV | <input type="checkbox"/> | Afección cercanías | <input type="checkbox"/> |
| Afección AVE | <input type="checkbox"/> | Afección DVYU | <input type="checkbox"/> |
| Afección Barajas | <input type="checkbox"/> | Afección Edificacioness | <input type="checkbox"/> |
| Afección Campo Real | <input type="checkbox"/> | Afección Gasoductos | <input type="checkbox"/> |
| Afección Canalizaciones de Agua | <input type="checkbox"/> | Afección Getafe | <input type="checkbox"/> |
| Afección Carreteras | <input type="checkbox"/> | Afección Oleoductos | <input type="checkbox"/> |

MAPA



Nombre de la línea	Apoyo	Potencia (KW)	Coordenada X	Coordenada Y
TALAVERA-MAJADAHONDA	20284	220	418414,22	4472974,85

MEDIO NATURAL

	Zonificación	Valoración
<input type="checkbox"/> Afección Parque Regional de la Cuenca Alta del Manzanares		NA
<input checked="" type="checkbox"/> Afección Parque Regional del curso medio del río Guadarrama y su entorno	Protección y mejora	Muy Restringido
<input type="checkbox"/> Afección al Parque regional en torno a los ejes de los cursos bajos de los ríos Manzanares y Jarama		NA

Afección LIC	Valoración LIC
LIC Cuenca del río Guadarrama	Evitable
Afección ZEPA	Valoración ZEPA
	NA
Código Hábitats	Valoración Hábitats
	Evitable
Afección IBAs	Valoración IBAs
	NA

Valoración Montes preservados	Restringido	Valoración Montes Utilidad Publica	NA
-------------------------------	-------------	------------------------------------	----

Tipo de vegetación	Valoración vegetación
Encinar	Restringido
Clasificación agrologica	Valoración clasif. agr.
Limitaciones severas	Favorable

Valorac. Zonas protección de embalses	Valorac. Hidrografía	Valorac. Zonas Inundables
NA	NA	NA

INFRAESTRUCTURAS

Afección APyAV	<input type="checkbox"/>	Afección cercanías	<input type="checkbox"/>
Afección AVE	<input type="checkbox"/>	Afección DVYU	<input type="checkbox"/>
Afección Barajas	<input type="checkbox"/>	Afección Edificacioness	<input type="checkbox"/>
Afección Campo Real	<input type="checkbox"/>	Afección Gasoductos	<input type="checkbox"/>
Afección Canalizaciones de Agua	<input type="checkbox"/>	Afección Getafe	<input type="checkbox"/>
Afección Carreteras	<input type="checkbox"/>	Afección Oleoductos	<input type="checkbox"/>

MAPA



Nombre de la línea	Apoyo	Potencia (KW)	Coordenada X	Coordenada Y
TALAVERA-MAJADAHONDA	20285	220	418851,13	4473299,91

MEDIO NATURAL

- Afección Parque Regional de la Cuenca Alta del Manzanares
- Afección Parque Regional del curso medio del río Guadarrama y su entorno
- Afección al Parque regional en torno a los ejes de los cursos bajos de los ríos Manzanares y Jarama

Zonificación	Valoración
	NA
Protección y mejora	Muy Restringido
	NA

Afección LIC	Valoración LIC
--------------	----------------

LIC Cuenca del río Guadarrama Evitable

Afección ZEPA	Valoración ZEPA
	NA

Código Hábitats	Valoración Hábitats
6310	Evitable

Afección IBAs	Valoración IBAs
	NA

Valoración Montes preservados	Restringido	Valoración Montes Utilidad Publica	NA
-------------------------------	-------------	------------------------------------	----

Tipo de vegetación	Valoración vegetación
--------------------	-----------------------

Encinar Restringido

Clasificación agrologica	Valoración clasif. agr.
--------------------------	-------------------------

Limitaciones severas Favorable

Valorac. Zonas protección de embalses	Valorac. Hidrografía	Valorac. Zonas Inundables
NA	NA	NA

INFRAESTRUCTURAS

- | | | | |
|---------------------------------|--------------------------|-------------------------|--------------------------|
| Afección APyAV | <input type="checkbox"/> | Afección cercanías | <input type="checkbox"/> |
| Afección AVE | <input type="checkbox"/> | Afección DVYU | <input type="checkbox"/> |
| Afección Barajas | <input type="checkbox"/> | Afección Edificacioness | <input type="checkbox"/> |
| Afección Campo Real | <input type="checkbox"/> | Afección Gasoductos | <input type="checkbox"/> |
| Afección Canalizaciones de Agua | <input type="checkbox"/> | Afección Getafe | <input type="checkbox"/> |
| Afección Carreteras | <input type="checkbox"/> | Afección Oleoductos | <input type="checkbox"/> |

MAPA



Nombre de la línea	Apoyo	Potencia (KW)	Coordenada X	Coordenada Y
TALAVERA-MAJADAHONDA	20286	220	419304,04	4473636,86

MEDIO NATURAL

	Zonificación	Valoración
<input type="checkbox"/> Afección Parque Regional de la Cuenca Alta del Manzanares		NA
<input checked="" type="checkbox"/> Afección Parque Regional del curso medio del río Guadarrama y su entorno	Protección y mejora	Muy Restringido
<input type="checkbox"/> Afección al Parque regional en torno a los ejes de los cursos bajos de los ríos Manzanares y Jarama		NA

Afección LIC	Valoración LIC
LIC Cuenca del río Guadarrama	Evitable
Afección ZEPA	Valoración ZEPA
	NA
Código Hábitats	Valoración Hábitats
	NA
Afección IBAs	Valoración IBAs
	NA

Valoración Montes preservados	Restringido	Valoración Montes Utilidad Publica	NA
-------------------------------	-------------	------------------------------------	----

Tipo de vegetación	Valoración vegetación
Encinar	Evitable
Clasificación agrologica	Valoración clasif. agr.
Limitaciones severas	Favorable

Valorac. Zonas protección de embalses	Valorac. Hidrografía	Valorac. Zonas Inundables
NA	NA	NA

INFRAESTRUCTURAS

Afección APyAV	<input type="checkbox"/>	Afección cercanías	<input type="checkbox"/>
Afección AVE	<input type="checkbox"/>	Afección DVYU	<input type="checkbox"/>
Afección Barajas	<input type="checkbox"/>	Afección Edificacioness	<input type="checkbox"/>
Afección Campo Real	<input type="checkbox"/>	Afección Gasoductos	<input type="checkbox"/>
Afección Canalizaciones de Agua	<input type="checkbox"/>	Afección Getafe	<input type="checkbox"/>
Afección Carreteras	<input type="checkbox"/>	Afección Oleoductos	<input type="checkbox"/>

MAPA



Nombre de la línea	Apoyo	Potencia (KW)	Coordenada X	Coordenada Y
TALAVERA-MAJADAHONDA	20287	220	419603,32	4473859,51

MEDIO NATURAL

	Zonificación	Valoración
<input type="checkbox"/> Afección Parque Regional de la Cuenca Alta del Manzanares		NA
<input checked="" type="checkbox"/> Afección Parque Regional del curso medio del río Guadarrama y su entorno	Protección y mejora	Muy Restringido
<input type="checkbox"/> Afección al Parque regional en torno a los ejes de los cursos bajos de los ríos Manzanares y Jarama		NA

Afección LIC	Valoración LIC
LIC Cuenca del río Guadarrama	Evitable
Afección ZEPA	Valoración ZEPA
	NA
Código Hábitats	Valoración Hábitats
	NA
Afección IBAs	Valoración IBAs
	NA

Valoración Montes preservados	NA	Valoración Montes Utilidad Pública	NA
-------------------------------	----	------------------------------------	----

Tipo de vegetación	Valoración vegetación
Cultivo de secano herbáceo	Favorable
Clasificación agrologica	Valoración clasif. agr.
Limitaciones que impiden su uso	Favorable

Valorac. Zonas protección de embalses	Valorac. Hidrografía	Valorac. Zonas Inundables
NA	NA	NA

INFRAESTRUCTURAS

Afección APyAV	<input type="checkbox"/>	Afección cercanías	<input type="checkbox"/>
Afección AVE	<input type="checkbox"/>	Afección DVYU	<input type="checkbox"/>
Afección Barajas	<input type="checkbox"/>	Afección Edificacioness	<input type="checkbox"/>
Afección Campo Real	<input type="checkbox"/>	Afección Gasoductos	<input type="checkbox"/>
Afección Canalizaciones de Agua	<input type="checkbox"/>	Afección Getafe	<input type="checkbox"/>
Afección Carreteras	<input type="checkbox"/>	Afección Oleoductos	<input type="checkbox"/>

MAPA



Nombre de la línea	Apoyo	Potencia (KW)	Coordenada X	Coordenada Y
TALAVERA-MAJADAHONDA	20288	220	419983	4474142

MEDIO NATURAL

- Afección Parque Regional de la Cuenca Alta del Manzanares
- Afección Parque Regional del curso medio del río Guadarrama y su entorno
- Afección al Parque regional en torno a los ejes de los cursos bajos de los ríos Manzanares y Jarama

Zonificación	Valoración
	NA
Protección y mejora	Muy Restringido
	NA

Afección LIC	Valoración LIC
--------------	----------------

LIC Cuenca del río Guadarrama Evitable

Afección ZEPA	Valoración ZEPA
	NA

Código Hábitats	Valoración Hábitats
6310	Evitable

Afección IBAs	Valoración IBAs
	NA

Valoración Montes preservados	NA	Valoración Montes Utilidad Pública	NA
-------------------------------	----	------------------------------------	----

Tipo de vegetación	Valoración vegetación
--------------------	-----------------------

Encinar Restringido

Clasificación agrologica	Valoración clasif. agr.
--------------------------	-------------------------

Limitaciones severas Favorable

Valorac. Zonas protección de embalses	Valorac. Hidrografía	Valorac. Zonas Inundables
NA	NA	NA

INFRAESTRUCTURAS

- | | | | |
|---------------------------------|--------------------------|-------------------------|--------------------------|
| Afección APyAV | <input type="checkbox"/> | Afección cercanías | <input type="checkbox"/> |
| Afección AVE | <input type="checkbox"/> | Afección DVYU | <input type="checkbox"/> |
| Afección Barajas | <input type="checkbox"/> | Afección Edificacioness | <input type="checkbox"/> |
| Afección Campo Real | <input type="checkbox"/> | Afección Gasoductos | <input type="checkbox"/> |
| Afección Canalizaciones de Agua | <input type="checkbox"/> | Afección Getafe | <input type="checkbox"/> |
| Afección Carreteras | <input type="checkbox"/> | Afección Oleoductos | <input type="checkbox"/> |

MAPA

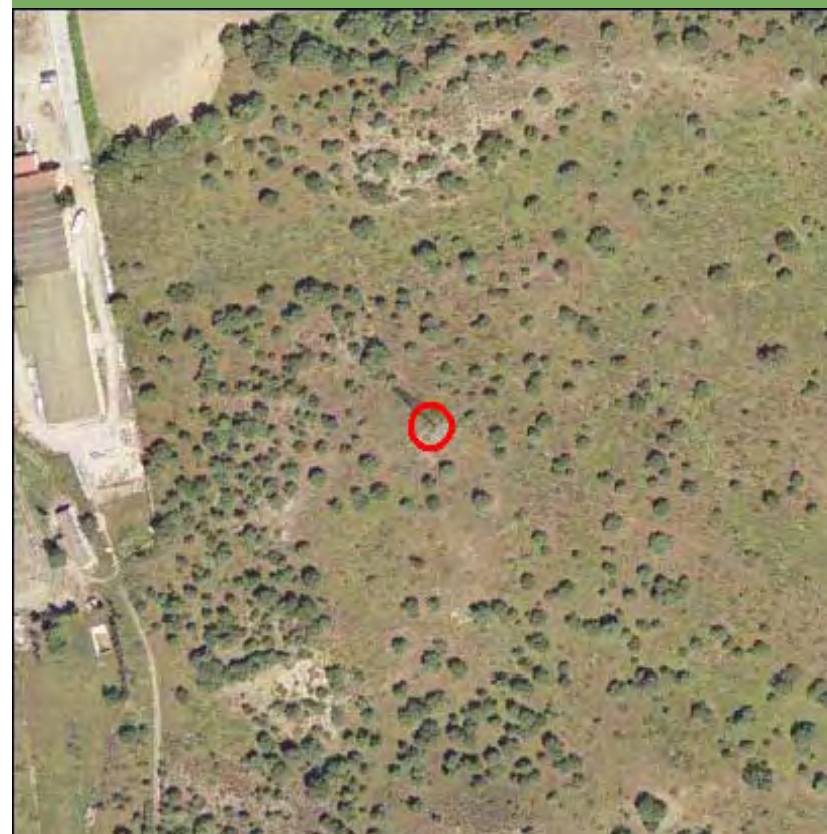

Nombre de la línea	Apoyo	Potencia (KW)	Coordenada X	Coordenada Y
TALAVERA-MAJADAHONDA	20289	220	420356	4474508

MEDIO NATURAL

	Zonificación	Valoración
<input type="checkbox"/> Afección Parque Regional de la Cuenca Alta del Manzanares		NA
<input checked="" type="checkbox"/> Afección Parque Regional del curso medio del río Guadarrama y su entorno	Protección y mejora	Muy Restringido
<input type="checkbox"/> Afección al Parque regional en torno a los ejes de los cursos bajos de los ríos Manzanares y Jarama		NA

Afección LIC	Valoración LIC
LIC Cuenca del río Guadarrama	Evitable

Afección ZEPA	Valoración ZEPA
	NA

Código Hábitats	Valoración Hábitats
6310	Evitable

Afección IBAs	Valoración IBAs
	NA

Valoración Montes preservados	NA	Valoración Montes Utilidad Pública	NA
-------------------------------	----	------------------------------------	----

Tipo de vegetación	Valoración vegetación
Encinar	Restringido

Clasificación agrologica	Valoración clasif. agr.
Limitaciones severas	Favorable

Valorac. Zonas protección de embalses	Valorac. Hidrografía	Valorac. Zonas Inundables
NA	NA	NA

INFRAESTRUCTURAS

Afección APyAV	<input type="checkbox"/>	Afección cercanías	<input type="checkbox"/>
Afección AVE	<input type="checkbox"/>	Afección DVYU	<input type="checkbox"/>
Afección Barajas	<input type="checkbox"/>	Afección Edificacioness	<input type="checkbox"/>
Afección Campo Real	<input type="checkbox"/>	Afección Gasoductos	<input type="checkbox"/>
Afección Canalizaciones de Agua	<input type="checkbox"/>	Afección Getafe	<input type="checkbox"/>
Afección Carreteras	<input type="checkbox"/>	Afección Oleoductos	<input type="checkbox"/>

MAPA



Nombre de la línea	Apoyo	Potencia (KW)	Coordenada X	Coordenada Y
TALAVERA-MAJADAHONDA	20290	220	420598,04	4474841,32

MEDIO NATURAL

	Zonificación	Valoración
<input type="checkbox"/> Afeccion Parque Regional de la Cuenca Alta del Manzanares		NA
<input checked="" type="checkbox"/> Afeccion Parque Regional del curso medio del rio Guadarrama y su entorno	Maxima proteccion	Muy Restringido
<input type="checkbox"/> Afeccion al Parque regional en torno a los ejes de los cursos bajos de los ríos Manzanares y Jarama		NA

Afección LIC	Valoración LIC
--------------	----------------

LIC Cuenca del rio Guadarrama Evitable

Afección ZEPA	Valoración ZEPA
	NA

Código Hábitats	Valoración Hábitats
6310	Evitable

Afección IBAs	Valoración IBAs
	NA

Valoración Montes preservados	Restringido	Valoración Montes Utilidad Publica	NA
-------------------------------	-------------	------------------------------------	----

Tipo de vegetación	Valoración vegetación
--------------------	-----------------------

Encinar Muy Restringido

Clasificación agrologica	Valoración clasif. agr.
--------------------------	-------------------------

Limitaciones severas Favorable

Valorac. Zonas protección de embalses	Valorac. Hidrografía	Valorac. Zonas Inundables
NA	NA	NA

INFRAESTRUCTURAS

Afección APyAV	<input type="checkbox"/>	Afección cercanías	<input type="checkbox"/>
Afección AVE	<input type="checkbox"/>	Afección DVYU	<input type="checkbox"/>
Afección Barajas	<input type="checkbox"/>	Afección Edificacioness	<input type="checkbox"/>
Afección Campo Real	<input type="checkbox"/>	Afección Gasoductos	<input type="checkbox"/>
Afección Canalizaciones de Agua	<input type="checkbox"/>	Afección Getafe	<input type="checkbox"/>
Afección Carreteras	<input type="checkbox"/>	Afección Oleoductos	<input type="checkbox"/>

MAPA



Nombre de la línea	Apoyo	Potencia (KW)	Coordenada X	Coordenada Y
TALAVERA-MAJADAHONDA	20291	220	420824,54	4475153,26

MEDIO NATURAL

	Zonificación	Valoración
<input type="checkbox"/> Afección Parque Regional de la Cuenca Alta del Manzanares		NA
<input checked="" type="checkbox"/> Afección Parque Regional del curso medio del río Guadarrama y su entorno	Maxima proteccion	Muy Restringido
<input type="checkbox"/> Afección al Parque regional en torno a los ejes de los cursos bajos de los ríos Manzanares y Jarama		NA

Afección LIC	Valoración LIC
LIC Cuenca del río Guadarrama	Evitable
Afección ZEPA	Valoración ZEPA
	NA
Código Hábitats	Valoración Hábitats
6310	Evitable
Afección IBAs	Valoración IBAs
	NA

Valoración Montes preservados	Restringido	Valoración Montes Utilidad Publica	NA
-------------------------------	-------------	------------------------------------	----

Tipo de vegetación	Valoración vegetación
Encinar	Restringido
Clasificación agrologica	Valoración clasif. agr.
Limitaciones severas	Favorable

Valorac. Zonas protección de embalses	Valorac. Hidrografía	Valorac. Zonas Inundables
NA	NA	NA

INFRAESTRUCTURAS

Afección APyAV	<input type="checkbox"/>	Afección cercanías	<input type="checkbox"/>
Afección AVE	<input type="checkbox"/>	Afección DVYU	<input type="checkbox"/>
Afección Barajas	<input type="checkbox"/>	Afección Edificacioness	<input type="checkbox"/>
Afección Campo Real	<input type="checkbox"/>	Afección Gasoductos	<input type="checkbox"/>
Afección Canalizaciones de Agua	<input type="checkbox"/>	Afección Getafe	<input type="checkbox"/>
Afección Carreteras	<input type="checkbox"/>	Afección Oleoductos	<input type="checkbox"/>

MAPA



Nombre de la línea	Apoyo	Potencia (KW)	Coordenada X	Coordenada Y
TALAVERA-MAJADAHONDA	20292	220	421063,99	4475483

MEDIO NATURAL

	Zonificación	Valoración
<input type="checkbox"/> Afeccion Parque Regional de la Cuenca Alta del Manzanares		NA
<input checked="" type="checkbox"/> Afeccion Parque Regional del curso medio del rio Guadarrama y su entorno	Maxima proteccion	Muy Restringido
<input type="checkbox"/> Afeccion al Parque regional en torno a los ejes de los cursos bajos de los ríos Manzanares y Jarama		NA

Afección LIC	Valoración LIC
LIC Cuenca del rio Guadarrama	Evitable

Afección ZEPA	Valoración ZEPA
	NA

Código Hábitats	Valoración Hábitats
6310	Evitable

Afección IBAs	Valoración IBAs
	NA

Valoración Montes preservados	Restringido	Valoración Montes Utilidad Publica	NA
-------------------------------	-------------	------------------------------------	----

Tipo de vegetación	Valoración vegetación
Encinar	Restringido

Clasificación agrologica	Valoración clasif. agr.
Limitaciones severas	Favorable

Valorac. Zonas protección de embalses	Valorac. Hidrografía	Valorac. Zonas Inundables
NA	NA	NA

INFRAESTRUCTURAS

Afección APyAV	<input type="checkbox"/>	Afección cercanías	<input type="checkbox"/>
Afección AVE	<input type="checkbox"/>	Afección DVYU	<input type="checkbox"/>
Afección Barajas	<input type="checkbox"/>	Afección Edificacioness	<input type="checkbox"/>
Afección Campo Real	<input type="checkbox"/>	Afección Gasoductos	<input type="checkbox"/>
Afección Canalizaciones de Agua	<input type="checkbox"/>	Afección Getafe	<input type="checkbox"/>
Afección Carreteras	<input type="checkbox"/>	Afección Oleoductos	<input type="checkbox"/>

MAPA



Nombre de la línea	Apoyo	Potencia (KW)	Coordenada X	Coordenada Y
TALAVERA-MAJADAHONDA	20293	220	421378,75	4475942,4

MEDIO NATURAL

- Afección Parque Regional de la Cuenca Alta del Manzanares
- Afección Parque Regional del curso medio del río Guadarrama y su entorno
- Afección al Parque regional en torno a los ejes de los cursos bajos de los ríos Manzanares y Jarama

Zonificación	Valoración
	NA
Maxima proteccion	Muy Restringido
	NA

Afección LIC	Valoración LIC
--------------	----------------

LIC Cuenca del río Guadarrama	Evitable
-------------------------------	----------

Afección ZEPA	Valoración ZEPA
---------------	-----------------

NA

Código Hábitats	Valoración Hábitats
-----------------	---------------------

6310	Evitable
------	----------

Afección IBAs	Valoración IBAs
---------------	-----------------

NA

Valoración Montes preservados	NA	Valoración Montes Utilidad Publica	NA
-------------------------------	----	------------------------------------	----

Tipo de vegetación	Valoración vegetación
--------------------	-----------------------

Retamar	Evitable
---------	----------

Clasificación agrologica	Valoración clasif. agr.
--------------------------	-------------------------

Limitaciones severas	Favorable
----------------------	-----------

Valorac. Zonas protección de embalses	Valorac. Hidrografía	Valorac. Zonas Inundables
---------------------------------------	----------------------	---------------------------

NA	NA	NA
----	----	----

INFRAESTRUCTURAS

- | | | | |
|---------------------------------|--------------------------|-------------------------|--------------------------|
| Afección APyAV | <input type="checkbox"/> | Afección cercanías | <input type="checkbox"/> |
| Afección AVE | <input type="checkbox"/> | Afección DVYU | <input type="checkbox"/> |
| Afección Barajas | <input type="checkbox"/> | Afección Edificacioness | <input type="checkbox"/> |
| Afección Campo Real | <input type="checkbox"/> | Afección Gasoductos | <input type="checkbox"/> |
| Afección Canalizaciones de Agua | <input type="checkbox"/> | Afección Getafe | <input type="checkbox"/> |
| Afección Carreteras | <input type="checkbox"/> | Afección Oleoductos | <input type="checkbox"/> |

MAPA



Nombre de la línea	Apoyo	Potencia (KW)	Coordenada X	Coordenada Y
TALAVERA-MAJADAHONDA	20294	220	421632,01	4476312

MEDIO NATURAL

- Afección Parque Regional de la Cuenca Alta del Manzanares
- Afección Parque Regional del curso medio del río Guadarrama y su entorno
- Afección al Parque regional en torno a los ejes de los cursos bajos de los ríos Manzanares y Jarama

Zonificación	Valoración
	NA
Maxima proteccion	Muy Restringido
	NA

Afección LIC	Valoración LIC
	NA

Afección ZEPA	Valoración ZEPA
	NA

Código Hábitats	Valoración Hábitats
	NA

Afección IBAs	Valoración IBAs
	NA

Valoración Montes preservados	NA	Valoración Montes Utilidad Publica	NA
-------------------------------	----	------------------------------------	----

Tipo de vegetación	Valoración vegetación
--------------------	-----------------------

Retamar	Evitable
---------	----------

Clasificación agrologica	Valoración clasif. agr.
--------------------------	-------------------------

Limitaciones severas	Favorable
----------------------	-----------

Valorac. Zonas protección de embalses	Valorac. Hidrografía	Valorac. Zonas Inundables
NA	NA	NA

INFRAESTRUCTURAS

- | | | | |
|---------------------------------|--------------------------|-------------------------|--------------------------|
| Afección APyAV | <input type="checkbox"/> | Afección cercanías | <input type="checkbox"/> |
| Afección AVE | <input type="checkbox"/> | Afección DVYU | <input type="checkbox"/> |
| Afección Barajas | <input type="checkbox"/> | Afección Edificacioness | <input type="checkbox"/> |
| Afección Campo Real | <input type="checkbox"/> | Afección Gasoductos | <input type="checkbox"/> |
| Afección Canalizaciones de Agua | <input type="checkbox"/> | Afección Getafe | <input type="checkbox"/> |
| Afección Carreteras | <input type="checkbox"/> | Afección Oleoductos | <input type="checkbox"/> |

MAPA

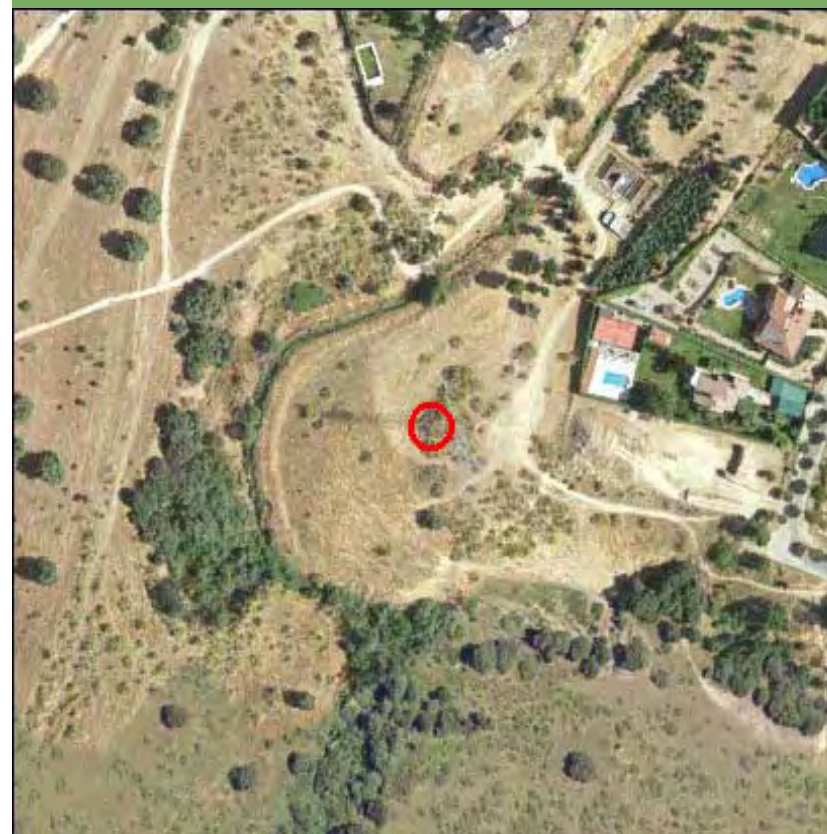

Nombre de la línea	Apoyo	Potencia (KW)	Coordenada X	Coordenada Y
TALAVERA-MAJADAHONDA	20295	220	422006,07	4476706,49

MEDIO NATURAL

	Zonificación	Valoración
<input type="checkbox"/> Afección Parque Regional de la Cuenca Alta del Manzanares		NA
<input type="checkbox"/> Afección Parque Regional del curso medio del río Guadarrama y su entorno		NA
<input type="checkbox"/> Afección al Parque regional en torno a los ejes de los cursos bajos de los ríos Manzanares y Jarama		NA

Afección LIC	Valoración LIC
	NA

Afección ZEPA	Valoración ZEPA
	NA

Código Hábitats	Valoración Hábitats
	NA

Afección IBAs	Valoración IBAs
	NA

Valoración Montes preservados	NA	Valoración Montes Utilidad Pública	NA
-------------------------------	----	------------------------------------	----

Tipo de vegetación	Valoración vegetación
--------------------	-----------------------

Zona urbanizada	Favorable
-----------------	-----------

Clasificación agrologica	Valoración clasif. agr.
--------------------------	-------------------------

Limitaciones severas	Favorable
----------------------	-----------

Valorac. Zonas protección de embalses	Valorac. Hidrografía	Valorac. Zonas Inundables
NA	Muy Restringido	NA

INFRAESTRUCTURAS

Afección APyAV	<input type="checkbox"/>	Afección cercanías	<input type="checkbox"/>
Afección AVE	<input type="checkbox"/>	Afección DVYU	<input type="checkbox"/>
Afección Barajas	<input type="checkbox"/>	Afección Edificacioness	<input type="checkbox"/>
Afección Campo Real	<input type="checkbox"/>	Afección Gasoductos	<input type="checkbox"/>
Afección Canalizaciones de Agua	<input type="checkbox"/>	Afección Getafe	<input type="checkbox"/>
Afección Carreteras	<input type="checkbox"/>	Afección Oleoductos	<input type="checkbox"/>

MAPA



Nombre de la línea	Apoyo	Potencia (KW)	Coordenada X	Coordenada Y
TALAVERA-MAJADAHONDA	20296	220	422383	4477104

MEDIO NATURAL

	Zonificación	Valoración
<input type="checkbox"/> Afección Parque Regional de la Cuenca Alta del Manzanares		NA
<input type="checkbox"/> Afección Parque Regional del curso medio del río Guadarrama y su entorno		NA
<input type="checkbox"/> Afección al Parque regional en torno a los ejes de los cursos bajos de los ríos Manzanares y Jarama		NA

Afección LIC	Valoración LIC
	NA

Afección ZEPA	Valoración ZEPA
	NA

Código Hábitats	Valoración Hábitats
	NA

Afección IBAs	Valoración IBAs
	NA

Valoración Montes preservados	NA	Valoración Montes Utilidad Publica	NA
-------------------------------	----	------------------------------------	----

Tipo de vegetación	Valoración vegetación
--------------------	-----------------------

Retamar	Evitable
---------	----------

Clasificación agrologica	Valoración clasif. agr.
--------------------------	-------------------------

Limitaciones severas	Favorable
----------------------	-----------

Valorac. Zonas protección de embalses	Valorac. Hidrografía	Valorac. Zonas Inundables
NA	NA	NA

INFRAESTRUCTURAS

Afección APyAV	<input type="checkbox"/>	Afección cercanías	<input type="checkbox"/>
Afección AVE	<input type="checkbox"/>	Afección DVYU	<input type="checkbox"/>
Afección Barajas	<input type="checkbox"/>	Afección Edificacioness	<input type="checkbox"/>
Afección Campo Real	<input type="checkbox"/>	Afección Gasoductos	<input type="checkbox"/>
Afección Canalizaciones de Agua	<input type="checkbox"/>	Afección Getafe	<input type="checkbox"/>
Afección Carreteras	<input type="checkbox"/>	Afección Oleoductos	<input type="checkbox"/>

MAPA



Nombre de la línea	Apoyo	Potencia (KW)	Coordenada X	Coordenada Y
TALAVERA-MAJADAHONDA	20297	220	422574,5	4477540,86

MEDIO NATURAL

- Afección Parque Regional de la Cuenca Alta del Manzanares
- Afección Parque Regional del curso medio del río Guadarrama y su entorno
- Afección al Parque regional en torno a los ejes de los cursos bajos de los ríos Manzanares y Jarama

Zonificación	Valoración
	NA
Protección y mejora	Muy Restringido
	NA

Afección LIC	Valoración LIC
--------------	----------------

LIC Cuenca del río Guadarrama	Evitable
-------------------------------	----------

Afección ZEPA	Valoración ZEPA
	NA

Código Hábitats	Valoración Hábitats
	NA

Afección IBAs	Valoración IBAs
	NA

Valoración Montes preservados	NA	Valoración Montes Utilidad Pública	NA
-------------------------------	----	------------------------------------	----

Tipo de vegetación	Valoración vegetación
--------------------	-----------------------

Pastizal y erial	Favorable
------------------	-----------

Clasificación agrologica	Valoración clasif. agr.
--------------------------	-------------------------

Limitaciones severas	Favorable
----------------------	-----------

Valorac. Zonas protección de embalses	Valorac. Hidrografía	Valorac. Zonas Inundables
NA	NA	NA

INFRAESTRUCTURAS

- | | | | |
|---------------------------------|--------------------------|-------------------------|--------------------------|
| Afección APyAV | <input type="checkbox"/> | Afección cercanías | <input type="checkbox"/> |
| Afección AVE | <input type="checkbox"/> | Afección DVYU | <input type="checkbox"/> |
| Afección Barajas | <input type="checkbox"/> | Afección Edificacioness | <input type="checkbox"/> |
| Afección Campo Real | <input type="checkbox"/> | Afección Gasoductos | <input type="checkbox"/> |
| Afección Canalizaciones de Agua | <input type="checkbox"/> | Afección Getafe | <input type="checkbox"/> |
| Afección Carreteras | <input type="checkbox"/> | Afección Oleoductos | <input type="checkbox"/> |

MAPA

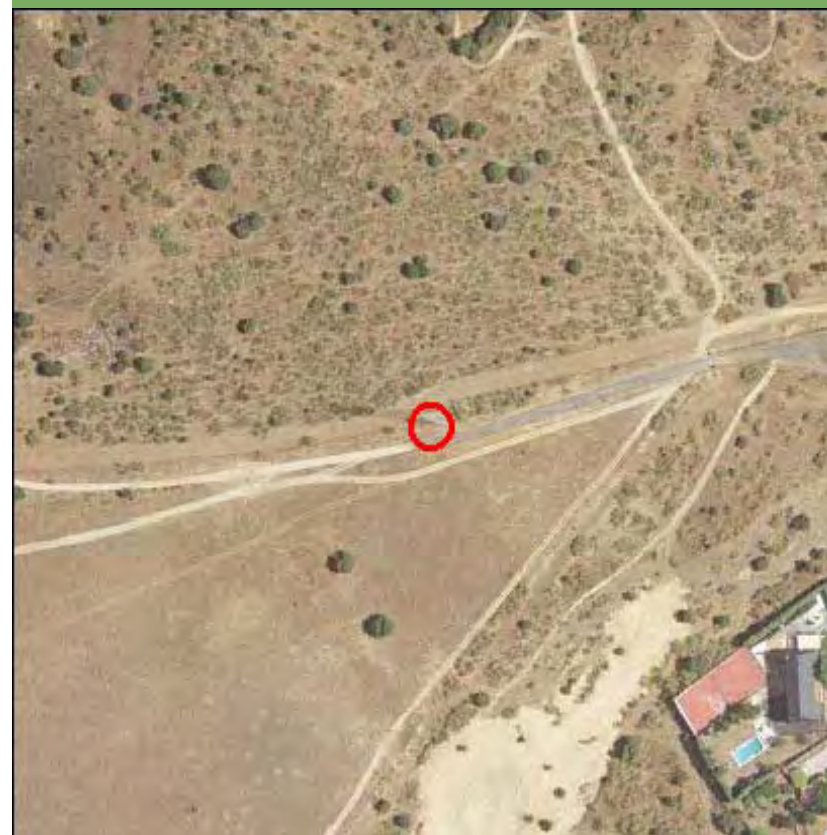

Nombre de la línea	Apoyo	Potencia (KW)	Coordenada X	Coordenada Y
TALAVERA-MAJADAHONDA	20298	220	422712,62	4477855,91

MEDIO NATURAL

	Zonificación	Valoración
<input type="checkbox"/> Afección Parque Regional de la Cuenca Alta del Manzanares		NA
<input checked="" type="checkbox"/> Afección Parque Regional del curso medio del río Guadarrama y su entorno	Protección y mejora	Muy Restringido
<input type="checkbox"/> Afección al Parque regional en torno a los ejes de los cursos bajos de los ríos Manzanares y Jarama		NA

Afección LIC	Valoración LIC
LIC Cuenca del río Guadarrama	Evitable

Afección ZEPA	Valoración ZEPA
	NA

Código Hábitats	Valoración Hábitats
	NA

Afección IBAs	Valoración IBAs
	NA

Valoración Montes preservados	NA	Valoración Montes Utilidad Pública	NA
-------------------------------	----	------------------------------------	----

Tipo de vegetación	Valoración vegetación
Retamar	Evitable

Clasificación agrologica	Valoración clasif. agr.
Limitaciones severas	Favorable

Valorac. Zonas protección de embalses	Valorac. Hidrografía	Valorac. Zonas Inundables
NA	NA	NA

INFRAESTRUCTURAS

Afección APyAV	<input type="checkbox"/>	Afección cercanías	<input type="checkbox"/>
Afección AVE	<input type="checkbox"/>	Afección DVYU	<input type="checkbox"/>
Afección Barajas	<input type="checkbox"/>	Afección Edificacioness	<input type="checkbox"/>
Afección Campo Real	<input type="checkbox"/>	Afección Gasoductos	<input type="checkbox"/>
Afección Canalizaciones de Agua	<input type="checkbox"/>	Afección Getafe	<input type="checkbox"/>
Afección Carreteras	<input type="checkbox"/>	Afección Oleoductos	<input type="checkbox"/>

MAPA



Nombre de la línea	Apoyo	Potencia (KW)	Coordenada X	Coordenada Y
TALAVERA-MAJADAHONDA	20299	220	422864,39	4478202,11

MEDIO NATURAL

	Zonificación	Valoración
<input type="checkbox"/> Afección Parque Regional de la Cuenca Alta del Manzanares		NA
<input type="checkbox"/> Afección Parque Regional del curso medio del río Guadarrama y su entorno		NA
<input type="checkbox"/> Afección al Parque regional en torno a los ejes de los cursos bajos de los ríos Manzanares y Jarama		NA

Afección LIC	Valoración LIC
	NA

Afección ZEPA	Valoración ZEPA
	NA

Código Hábitats	Valoración Hábitats
	NA

Afección IBAs	Valoración IBAs
	NA

Valoración Montes preservados	NA	Valoración Montes Utilidad Publica	NA
-------------------------------	----	------------------------------------	----

Tipo de vegetación	Valoración vegetación
--------------------	-----------------------

Mezcla de pino pi?onero y frondosas	Restringido
-------------------------------------	-------------

Clasificación agrologica	Valoración clasif. agr.
--------------------------	-------------------------

Limitaciones severas	Favorable
----------------------	-----------

Valorac. Zonas protección de embalses	Valorac. Hidrografía	Valorac. Zonas Inundables
NA	NA	NA

INFRAESTRUCTURAS

Afección APyAV	<input type="checkbox"/>	Afección cercanías	<input type="checkbox"/>
Afección AVE	<input type="checkbox"/>	Afección DVYU	<input type="checkbox"/>
Afección Barajas	<input type="checkbox"/>	Afección Edificacioness	<input type="checkbox"/>
Afección Campo Real	<input type="checkbox"/>	Afección Gasoductos	<input type="checkbox"/>
Afección Canalizaciones de Agua	<input type="checkbox"/>	Afección Getafe	<input type="checkbox"/>
Afección Carreteras	<input type="checkbox"/>	Afección Oleoductos	<input type="checkbox"/>

MAPA

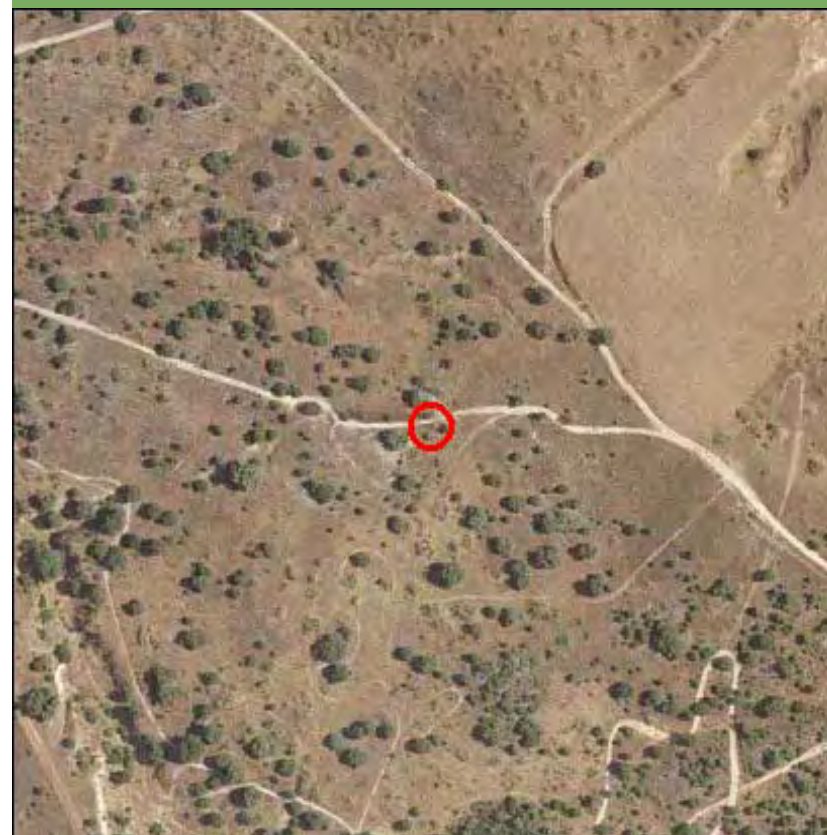

Nombre de la línea	Apoyo	Potencia (KW)	Coordenada X	Coordenada Y
TALAVERA-MAJADAHONDA	20300	220	423044,26	4478612,41

MEDIO NATURAL

	Zonificación	Valoración
<input type="checkbox"/> Afeccion Parque Regional de la Cuenca Alta del Manzanares		NA
<input type="checkbox"/> Afeccion Parque Regional del curso medio del rio Guadarrama y su entorno		NA
<input type="checkbox"/> Afeccion al Parque regional en torno a los ejes de los cursos bajos de los ríos Manzanares y Jarama		NA

Afección LIC	Valoración LIC
	NA

Afección ZEPA	Valoración ZEPA
	NA

Código Hábitats	Valoración Hábitats
	NA

Afección IBAs	Valoración IBAs
	NA

Valoración Montes preservados	NA	Valoración Montes Utilidad Publica	NA
-------------------------------	----	------------------------------------	----

Tipo de vegetación	Valoración vegetación
Vegetacion de ribera arboreo - arbustiva	Restringido

Clasificacion agrologica	Valoración clasif. agr.
Limitaciones severas	Favorable

Valorac. Zonas protección de embalses	Valorac. Hidrografia	Valorac. Zonas Inundables
NA	NA	NA

INFRAESTRUCTURAS

Afección APyAV	<input type="checkbox"/>	Afección cercanías	<input type="checkbox"/>
Afección AVE	<input type="checkbox"/>	Afección DVYU	<input type="checkbox"/>
Afección Barajas	<input type="checkbox"/>	Afección Edificacioness	<input type="checkbox"/>
Afección Campo Real	<input type="checkbox"/>	Afección Gasoductos	<input type="checkbox"/>
Afección Canalizaciones de Agua	<input type="checkbox"/>	Afección Getafe	<input type="checkbox"/>
Afección Carreteras	<input type="checkbox"/>	Afección Oleoductos	<input type="checkbox"/>

MAPA



Nombre de la línea	Apoyo	Potencia (KW)	Coordenada X	Coordenada Y
TALAVERA-MAJADAHONDA	20302	220	423187	4478938

MEDIO NATURAL

	Zonificación	Valoración
<input type="checkbox"/> Afección Parque Regional de la Cuenca Alta del Manzanares		NA
<input type="checkbox"/> Afección Parque Regional del curso medio del río Guadarrama y su entorno		NA
<input type="checkbox"/> Afección al Parque regional en torno a los ejes de los cursos bajos de los ríos Manzanares y Jarama		NA

Afección LIC	Valoración LIC
	NA

Afección ZEPA	Valoración ZEPA
	NA

Código Hábitats	Valoración Hábitats
	NA

Afección IBAs	Valoración IBAs
	NA

Valoración Montes preservados	NA	Valoración Montes Utilidad Pública	NA
-------------------------------	----	------------------------------------	----

Tipo de vegetación	Valoración vegetación
--------------------	-----------------------

Pastizal y erial	Favorable
------------------	-----------

Clasificación agrologica	Valoración clasif. agr.
--------------------------	-------------------------

Limitaciones severas	Favorable
----------------------	-----------

Valorac. Zonas protección de embalses	Valorac. Hidrografía	Valorac. Zonas Inundables
NA	NA	NA

INFRAESTRUCTURAS

Afección APyAV	<input type="checkbox"/>	Afección cercanías	<input type="checkbox"/>
Afección AVE	<input type="checkbox"/>	Afección DVYU	<input type="checkbox"/>
Afección Barajas	<input type="checkbox"/>	Afección Edificacioness	<input type="checkbox"/>
Afección Campo Real	<input type="checkbox"/>	Afección Gasoductos	<input type="checkbox"/>
Afección Canalizaciones de Agua	<input type="checkbox"/>	Afección Getafe	<input type="checkbox"/>
Afección Carreteras	<input type="checkbox"/>	Afección Oleoductos	<input type="checkbox"/>

MAPA

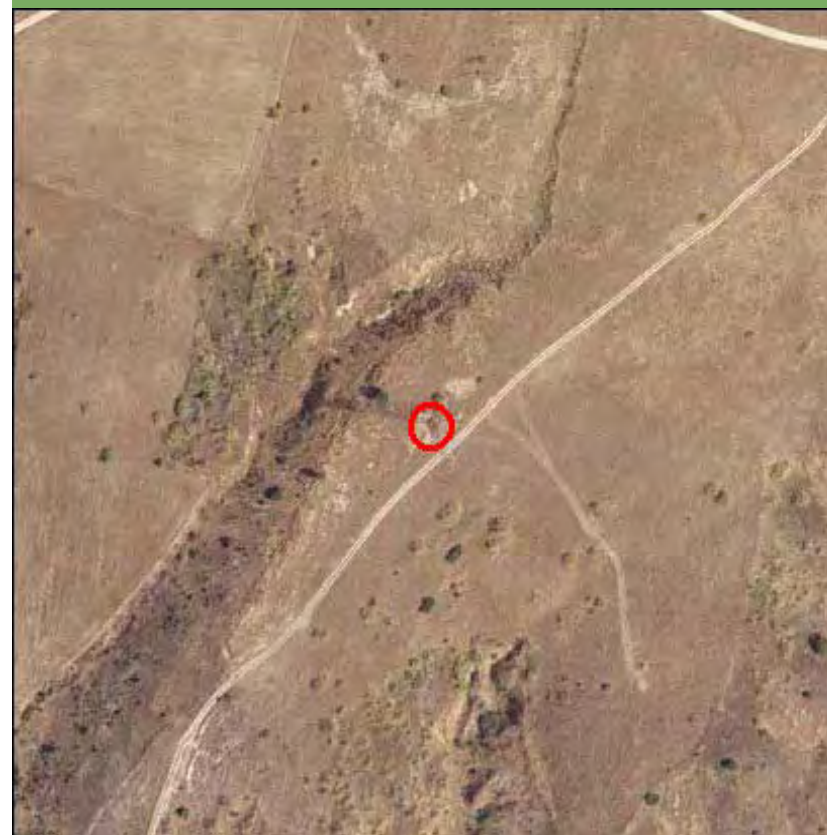

Nombre de la línea	Apoyo	Potencia (KW)	Coordenada X	Coordenada Y
TALAVERA-MAJADAHONDA	20303	220	423461,15	4479233,37

MEDIO NATURAL

	Zonificación	Valoración
<input type="checkbox"/> Afección Parque Regional de la Cuenca Alta del Manzanares		NA
<input type="checkbox"/> Afección Parque Regional del curso medio del río Guadarrama y su entorno		NA
<input type="checkbox"/> Afección al Parque regional en torno a los ejes de los cursos bajos de los ríos Manzanares y Jarama		NA

Afección LIC	Valoración LIC
	NA

Afección ZEPA	Valoración ZEPA
	NA

Código Hábitats	Valoración Hábitats
	NA

Afección IBAs	Valoración IBAs
	NA

Valoración Montes preservados	NA	Valoración Montes Utilidad Publica	NA
-------------------------------	----	------------------------------------	----

Tipo de vegetación	Valoración vegetación
--------------------	-----------------------

Cultivo de secano herbáceo	Favorable
----------------------------	-----------

Clasificación agrologica	Valoración clasif. agr.
--------------------------	-------------------------

Limitaciones severas	Favorable
----------------------	-----------

Valorac. Zonas protección de embalses	Valorac. Hidrografía	Valorac. Zonas Inundables
NA	NA	NA

INFRAESTRUCTURAS

Afección APyAV	<input type="checkbox"/>	Afección cercanías	<input type="checkbox"/>
Afección AVE	<input type="checkbox"/>	Afección DVYU	<input type="checkbox"/>
Afección Barajas	<input type="checkbox"/>	Afección Edificacioness	<input type="checkbox"/>
Afección Campo Real	<input type="checkbox"/>	Afección Gasoductos	<input type="checkbox"/>
Afección Canalizaciones de Agua	<input type="checkbox"/>	Afección Getafe	<input type="checkbox"/>
Afección Carreteras	<input type="checkbox"/>	Afección Oleoductos	<input type="checkbox"/>

MAPA



Nombre de la línea	Apoyo	Potencia (KW)	Coordenada X	Coordenada Y
TALAVERA-MAJADAHONDA	20304	220	423798,59	4479596,91

MEDIO NATURAL

	Zonificación	Valoración
<input type="checkbox"/> Afección Parque Regional de la Cuenca Alta del Manzanares		NA
<input type="checkbox"/> Afección Parque Regional del curso medio del río Guadarrama y su entorno		NA
<input type="checkbox"/> Afección al Parque regional en torno a los ejes de los cursos bajos de los ríos Manzanares y Jarama		NA

Afección LIC	Valoración LIC
	NA

Afección ZEPA	Valoración ZEPA
	NA

Código Hábitats	Valoración Hábitats
	NA

Afección IBAs	Valoración IBAs
	NA

Valoración Montes preservados	NA	Valoración Montes Utilidad Publica	NA
-------------------------------	----	------------------------------------	----

Tipo de vegetación	Valoración vegetación
Cantuesar, tomillar y otras especies de peque?a talla	Restringido

Clasificación agrologica	Valoración clasif. agr.
Limitaciones severas	Favorable

Valorac. Zonas protección de embalses	Valorac. Hidrografía	Valorac. Zonas Inundables
NA	NA	NA

INFRAESTRUCTURAS

Afección APyAV	<input type="checkbox"/>	Afección cercanías	<input type="checkbox"/>
Afección AVE	<input type="checkbox"/>	Afección DVYU	<input type="checkbox"/>
Afección Barajas	<input type="checkbox"/>	Afección Edificacioness	<input type="checkbox"/>
Afección Campo Real	<input type="checkbox"/>	Afección Gasoductos	<input type="checkbox"/>
Afección Canalizaciones de Agua	<input type="checkbox"/>	Afección Getafe	<input type="checkbox"/>
Afección Carreteras	<input type="checkbox"/>	Afección Oleoductos	<input type="checkbox"/>

MAPA

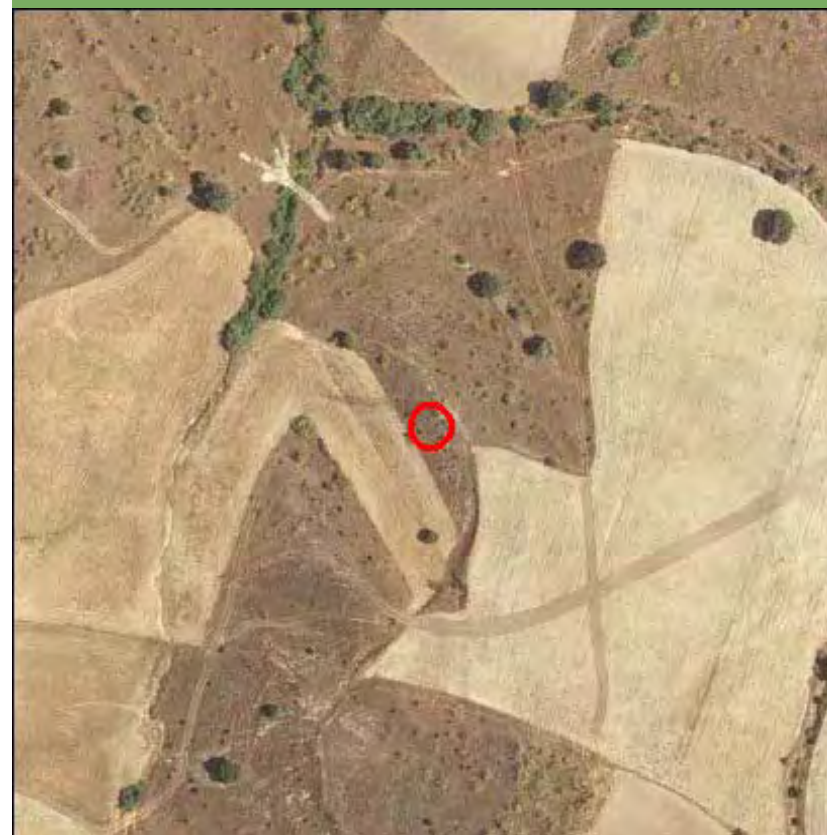

Nombre de la línea	Apoyo	Potencia (KW)	Coordenada X	Coordenada Y
TALAVERA-MAJADAHONDA	20305	220	424123,1	4479946,51

MEDIO NATURAL

	Zonificación	Valoración
<input type="checkbox"/> Afección Parque Regional de la Cuenca Alta del Manzanares		NA
<input type="checkbox"/> Afección Parque Regional del curso medio del río Guadarrama y su entorno		NA
<input type="checkbox"/> Afección al Parque regional en torno a los ejes de los cursos bajos de los ríos Manzanares y Jarama		NA

Afección LIC	Valoración LIC
	NA

Afección ZEPA	Valoración ZEPA
	NA

Código Hábitats	Valoración Hábitats
	NA

Afección IBAs	Valoración IBAs
	NA

Valoración Montes preservados	NA	Valoración Montes Utilidad Publica	NA
-------------------------------	----	------------------------------------	----

Tipo de vegetación	Valoración vegetación
Cantuesar, tomillar y otras especies de peque?a talla	Restringido

Clasificación agrologica	Valoración clasif. agr.
Limitaciones severas	Favorable

Valorac. Zonas protección de embalses	Valorac. Hidrografía	Valorac. Zonas Inundables
NA	NA	NA

INFRAESTRUCTURAS

Afección APyAV	<input type="checkbox"/>	Afección cercanías	<input type="checkbox"/>
Afección AVE	<input type="checkbox"/>	Afección DVYU	<input type="checkbox"/>
Afección Barajas	<input type="checkbox"/>	Afección Edificacioness	<input type="checkbox"/>
Afección Campo Real	<input type="checkbox"/>	Afección Gasoductos	<input type="checkbox"/>
Afección Canalizaciones de Agua	<input type="checkbox"/>	Afección Getafe	<input type="checkbox"/>
Afección Carreteras	<input type="checkbox"/>	Afección Oleoductos	<input type="checkbox"/>

MAPA

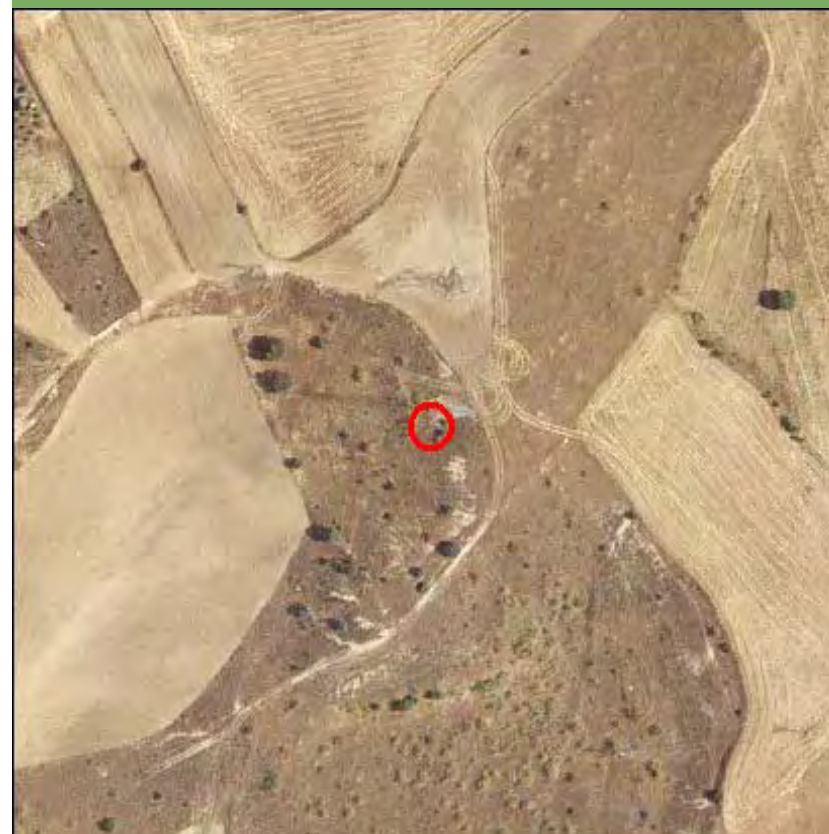

Nombre de la línea	Apoyo	Potencia (KW)	Coordenada X	Coordenada Y
TALAVERA-MAJADAHONDA	20306	220	424471,36	4480321,73

MEDIO NATURAL

	Zonificación	Valoración
<input type="checkbox"/> Afección Parque Regional de la Cuenca Alta del Manzanares		NA
<input type="checkbox"/> Afección Parque Regional del curso medio del río Guadarrama y su entorno		NA
<input type="checkbox"/> Afección al Parque regional en torno a los ejes de los cursos bajos de los ríos Manzanares y Jarama		NA

Afección LIC	Valoración LIC
	NA

Afección ZEPA	Valoración ZEPA
	NA

Código Hábitats	Valoración Hábitats
	NA

Afección IBAs	Valoración IBAs
	NA

Valoración Montes preservados	NA	Valoración Montes Utilidad Pública	NA
-------------------------------	----	------------------------------------	----

Tipo de vegetación	Valoración vegetación
--------------------	-----------------------

Cultivo de secano herbáceo	Favorable
----------------------------	-----------

Clasificación agroológica	Valoración clasif. agr.
---------------------------	-------------------------

Limitaciones severas	Favorable
----------------------	-----------

Valorac. Zonas protección de embalses	Valorac. Hidrografía	Valorac. Zonas Inundables
NA	NA	NA

INFRAESTRUCTURAS

Afección APyAV	<input type="checkbox"/>	Afección cercanías	<input type="checkbox"/>
Afección AVE	<input type="checkbox"/>	Afección DVYU	<input type="checkbox"/>
Afección Barajas	<input type="checkbox"/>	Afección Edificacioness	<input type="checkbox"/>
Afección Campo Real	<input type="checkbox"/>	Afección Gasoductos	<input type="checkbox"/>
Afección Canalizaciones de Agua	<input type="checkbox"/>	Afección Getafe	<input type="checkbox"/>
Afección Carreteras	<input type="checkbox"/>	Afección Oleoductos	<input type="checkbox"/>

MAPA

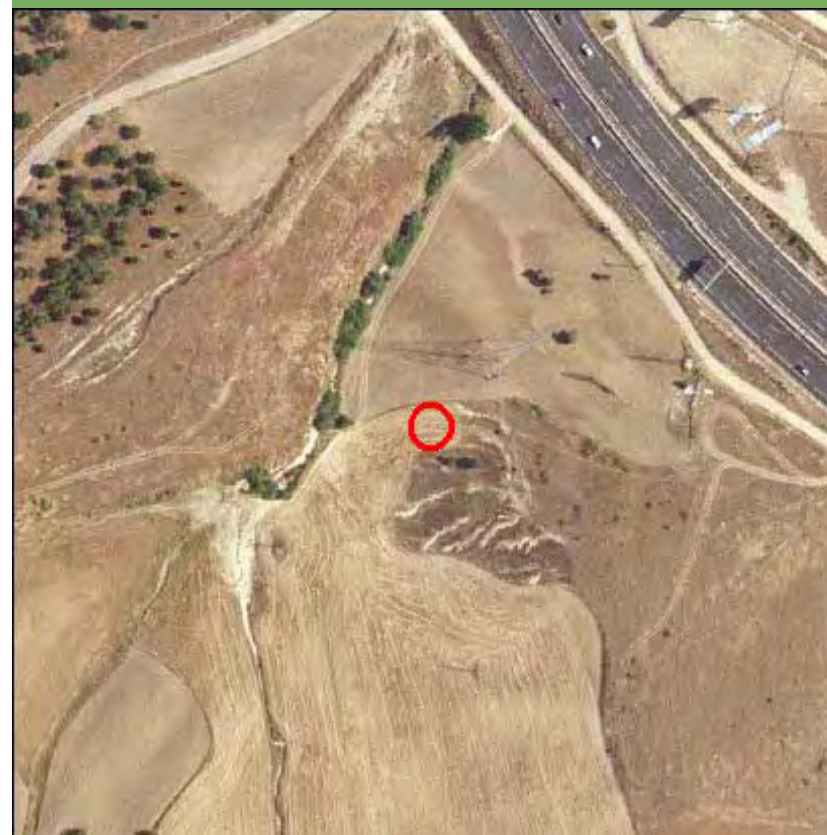

Nombre de la línea	Apoyo	Potencia (KW)	Coordenada X	Coordenada Y
TOROTE-ALCALA	10000	132	468247,13	4483668,54

MEDIO NATURAL

	Zonificación	Valoración
<input type="checkbox"/> Afección Parque Regional de la Cuenca Alta del Manzanares		NA
<input type="checkbox"/> Afección Parque Regional del curso medio del río Guadarrama y su entorno		NA
<input type="checkbox"/> Afección al Parque regional en torno a los ejes de los cursos bajos de los ríos Manzanares y Jarama		NA

Afección LIC	Valoración LIC
	NA

Afección ZEPA	Valoración ZEPA
	NA

Código Hábitats	Valoración Hábitats
	NA

Afección IBAs	Valoración IBAs
Talamanca - Camarma	Evitable

Valoración Montes preservados	NA	Valoración Montes Utilidad Publica	NA
-------------------------------	----	------------------------------------	----

Tipo de vegetación	Valoración vegetación
--------------------	-----------------------

Zona urbanizada	Favorable
-----------------	-----------

Clasificación agrologica	Valoración clasif. agr.
--------------------------	-------------------------

Limitaciones severas	Favorable
----------------------	-----------

Valorac. Zonas protección de embalses	Valorac. Hidrografía	Valorac. Zonas Inundables
NA	NA	NA

INFRAESTRUCTURAS

Afección APyAV	<input type="checkbox"/>	Afección cercanías	<input type="checkbox"/>
Afección AVE	<input type="checkbox"/>	Afección DVYU	<input type="checkbox"/>
Afección Barajas	<input type="checkbox"/>	Afección Edificacioness	<input type="checkbox"/>
Afección Campo Real	<input type="checkbox"/>	Afección Gasoductos	<input type="checkbox"/>
Afección Canalizaciones de Agua	<input type="checkbox"/>	Afección Getafe	<input type="checkbox"/>
Afección Carreteras	<input type="checkbox"/>	Afección Oleoductos	<input type="checkbox"/>

MAPA

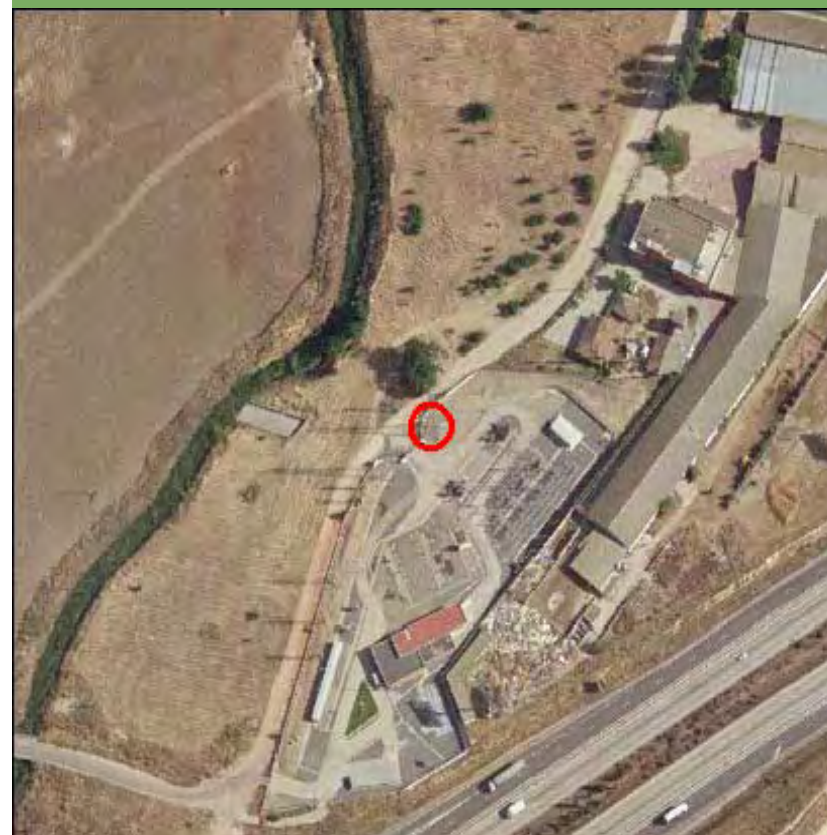

Nombre de la línea	Apoyo	Potencia (KW)	Coordenada X	Coordenada Y
TOROTE-ALCALA	10001	132	467983,99	4483719,99

MEDIO NATURAL

	Zonificación	Valoración
<input type="checkbox"/> Afección Parque Regional de la Cuenca Alta del Manzanares		NA
<input type="checkbox"/> Afección Parque Regional del curso medio del río Guadarrama y su entorno		NA
<input type="checkbox"/> Afección al Parque regional en torno a los ejes de los cursos bajos de los ríos Manzanares y Jarama		NA

Afección LIC	Valoración LIC
	NA

Afección ZEPA	Valoración ZEPA
	NA

Código Hábitats	Valoración Hábitats
	NA

Afección IBAs	Valoración IBAs
Talamanca - Camarma	Evitable

Valoración Montes preservados	NA	Valoración Montes Utilidad Publica	NA
-------------------------------	----	------------------------------------	----

Tipo de vegetación	Valoración vegetación
--------------------	-----------------------

Pastizal y erial	Favorable
------------------	-----------

Clasificación agrologica	Valoración clasif. agr.
--------------------------	-------------------------

Limitaciones severas	Favorable
----------------------	-----------

Valorac. Zonas protección de embalses	Valorac. Hidrografía	Valorac. Zonas Inundables
NA	NA	NA

INFRAESTRUCTURAS

Afección APyAV	<input type="checkbox"/>	Afección cercanías	<input type="checkbox"/>
Afección AVE	<input type="checkbox"/>	Afección DVYU	<input type="checkbox"/>
Afección Barajas	<input type="checkbox"/>	Afección Edificacioness	<input type="checkbox"/>
Afección Campo Real	<input type="checkbox"/>	Afección Gasoductos	<input type="checkbox"/>
Afección Canalizaciones de Agua	<input type="checkbox"/>	Afección Getafe	<input type="checkbox"/>
Afección Carreteras	<input type="checkbox"/>	Afección Oleoductos	<input type="checkbox"/>

MAPA

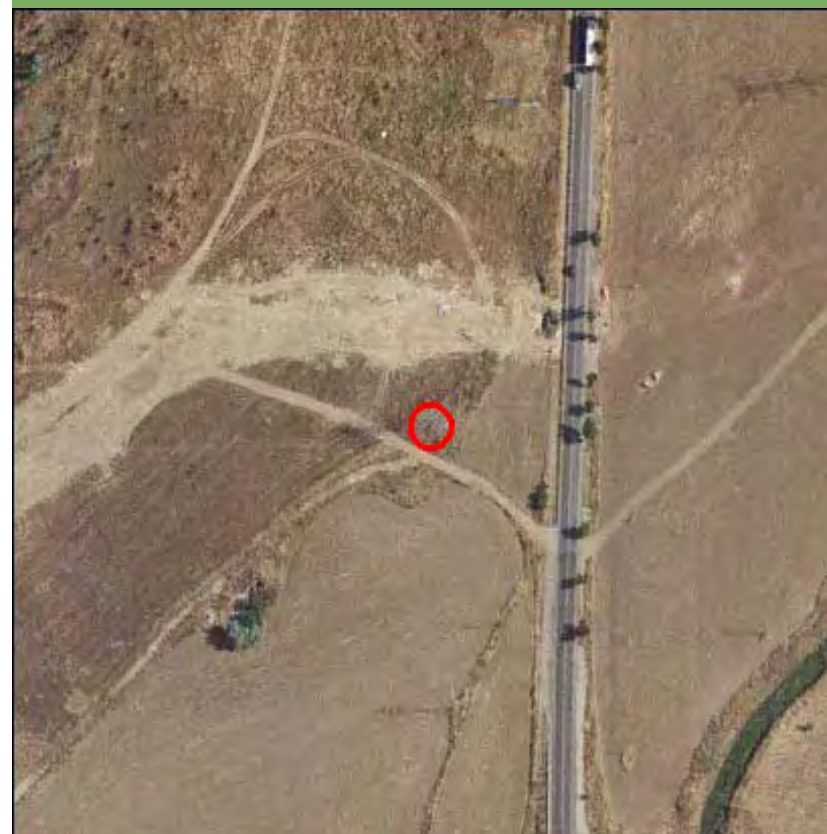

Nombre de la línea	Apoyo	Potencia (KW)	Coordenada X	Coordenada Y
TOROTE-ALCALA	10002	132	467749	4483638

MEDIO NATURAL

	Zonificación	Valoración
<input type="checkbox"/> Afección Parque Regional de la Cuenca Alta del Manzanares		NA
<input type="checkbox"/> Afección Parque Regional del curso medio del río Guadarrama y su entorno		NA
<input type="checkbox"/> Afección al Parque regional en torno a los ejes de los cursos bajos de los ríos Manzanares y Jarama		NA

Afección LIC	Valoración LIC
	NA

Afección ZEPA	Valoración ZEPA
	NA

Código Hábitats	Valoración Hábitats
	NA

Afección IBAs	Valoración IBAs
Talamanca - Camarma	Evitable

Valoración Montes preservados	NA	Valoración Montes Utilidad Pública	NA
-------------------------------	----	------------------------------------	----

Tipo de vegetación	Valoración vegetación
--------------------	-----------------------

Zona urbanizada	Favorable
-----------------	-----------

Clasificación agrologica	Valoración clasif. agr.
--------------------------	-------------------------

Limitaciones severas	Favorable
----------------------	-----------

Valorac. Zonas protección de embalses	Valorac. Hidrografía	Valorac. Zonas Inundables
NA	NA	NA

INFRAESTRUCTURAS

Afección APyAV	<input type="checkbox"/>	Afección cercanías	<input type="checkbox"/>
Afección AVE	<input type="checkbox"/>	Afección DVYU	<input type="checkbox"/>
Afección Barajas	<input type="checkbox"/>	Afección Edificacioness	<input type="checkbox"/>
Afección Campo Real	<input type="checkbox"/>	Afección Gasoductos	<input type="checkbox"/>
Afección Canalizaciones de Agua	<input type="checkbox"/>	Afección Getafe	<input type="checkbox"/>
Afección Carreteras	<input type="checkbox"/>	Afección Oleoductos	<input type="checkbox"/>

MAPA

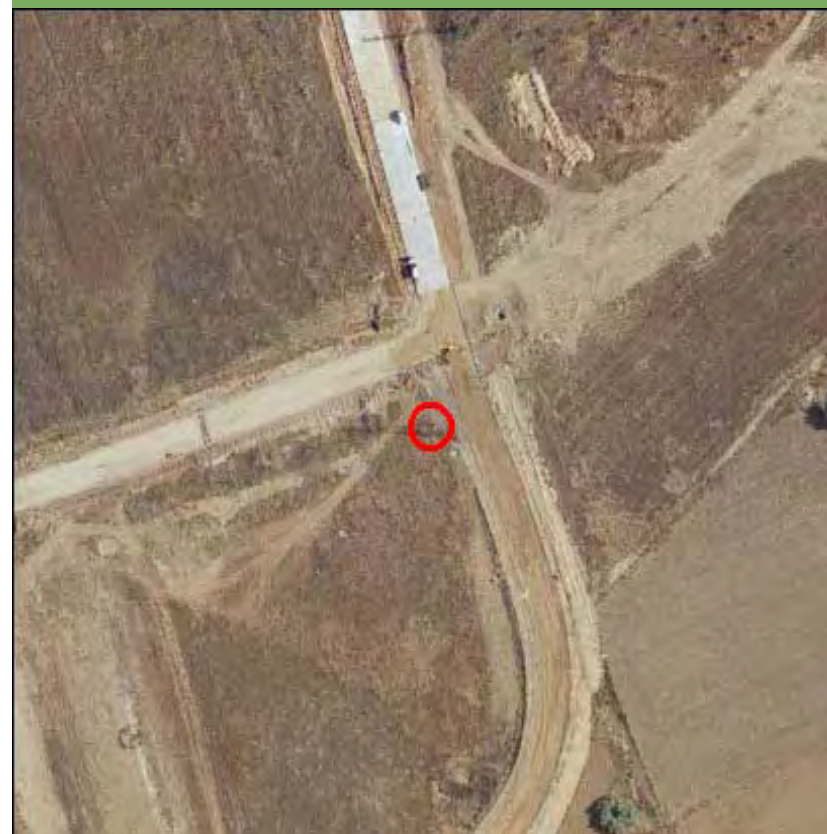

Nombre de la línea	Apoyo	Potencia (KW)	Coordenada X	Coordenada Y
TOROTE-ALCALA	10003	132	467516	4483573

MEDIO NATURAL

	Zonificación	Valoración
<input type="checkbox"/> Afección Parque Regional de la Cuenca Alta del Manzanares		NA
<input type="checkbox"/> Afección Parque Regional del curso medio del río Guadarrama y su entorno		NA
<input type="checkbox"/> Afección al Parque regional en torno a los ejes de los cursos bajos de los ríos Manzanares y Jarama		NA

Afección LIC	Valoración LIC
	NA

Afección ZEPA	Valoración ZEPA
	NA

Código Hábitats	Valoración Hábitats
	NA

Afección IBAs	Valoración IBAs
Talamanca - Camarma	Evitable

Valoración Montes preservados	NA	Valoración Montes Utilidad Publica	NA
-------------------------------	----	------------------------------------	----

Tipo de vegetación	Valoración vegetación
--------------------	-----------------------

Zona urbanizada	Favorable
-----------------	-----------

Clasificación agrologica	Valoración clasif. agr.
--------------------------	-------------------------

Limitaciones severas	Favorable
----------------------	-----------

Valorac. Zonas protección de embalses	Valorac. Hidrografía	Valorac. Zonas Inundables
NA	NA	NA

INFRAESTRUCTURAS

Afección APyAV	<input type="checkbox"/>	Afección cercanías	<input type="checkbox"/>
Afección AVE	<input type="checkbox"/>	Afección DVYU	<input type="checkbox"/>
Afección Barajas	<input type="checkbox"/>	Afección Edificacioness	<input checked="" type="checkbox"/>
Afección Campo Real	<input type="checkbox"/>	Afección Gasoductos	<input type="checkbox"/>
Afección Canalizaciones de Agua	<input type="checkbox"/>	Afección Getafe	<input type="checkbox"/>
Afección Carreteras	<input type="checkbox"/>	Afección Oleoductos	<input type="checkbox"/>

MAPA

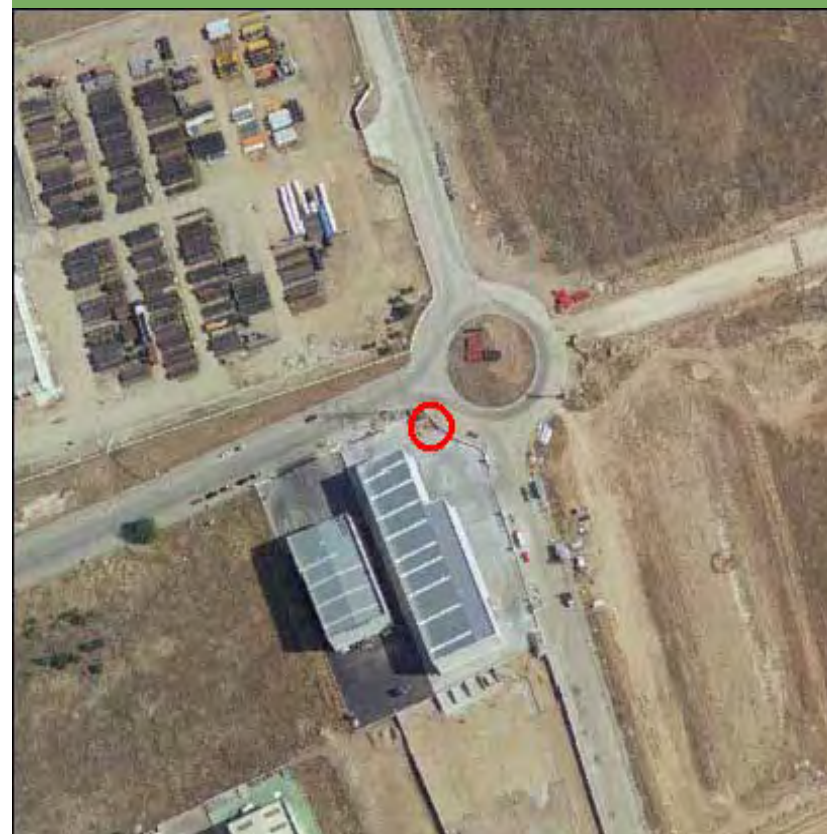

Nombre de la línea	Apoyo	Potencia (KW)	Coordenada X	Coordenada Y
TOROTE-ALCALA	10004	132	467303	4483497,99

MEDIO NATURAL

	Zonificación	Valoración
<input type="checkbox"/> Afección Parque Regional de la Cuenca Alta del Manzanares		NA
<input type="checkbox"/> Afección Parque Regional del curso medio del río Guadarrama y su entorno		NA
<input type="checkbox"/> Afección al Parque regional en torno a los ejes de los cursos bajos de los ríos Manzanares y Jarama		NA

Afección LIC	Valoración LIC
	NA

Afección ZEPA	Valoración ZEPA
	NA

Código Hábitats	Valoración Hábitats
	NA

Afección IBAs	Valoración IBAs
Talamanca - Camarma	Evitable

Valoración Montes preservados	NA	Valoración Montes Utilidad Pública	NA
-------------------------------	----	------------------------------------	----

Tipo de vegetación	Valoración vegetación
--------------------	-----------------------

Zona urbanizada	Favorable
-----------------	-----------

Clasificación agrologica	Valoración clasif. agr.
--------------------------	-------------------------

Limitaciones severas	Favorable
----------------------	-----------

Valorac. Zonas protección de embalses	Valorac. Hidrografía	Valorac. Zonas Inundables
NA	NA	NA

INFRAESTRUCTURAS

Afección APyAV	<input type="checkbox"/>	Afección cercanías	<input type="checkbox"/>
Afección AVE	<input type="checkbox"/>	Afección DVYU	<input type="checkbox"/>
Afección Barajas	<input type="checkbox"/>	Afección Edificacioness	<input type="checkbox"/>
Afección Campo Real	<input type="checkbox"/>	Afección Gasoductos	<input type="checkbox"/>
Afección Canalizaciones de Agua	<input type="checkbox"/>	Afección Getafe	<input type="checkbox"/>
Afección Carreteras	<input type="checkbox"/>	Afección Oleoductos	<input type="checkbox"/>

MAPA



Nombre de la línea	Apoyo	Potencia (KW)	Coordenada X	Coordenada Y
TOROTE-ALCALA	10005	132	467185	4483198

MEDIO NATURAL

	Zonificación	Valoración
<input type="checkbox"/> Afección Parque Regional de la Cuenca Alta del Manzanares		NA
<input type="checkbox"/> Afección Parque Regional del curso medio del río Guadarrama y su entorno		NA
<input type="checkbox"/> Afección al Parque regional en torno a los ejes de los cursos bajos de los ríos Manzanares y Jarama		NA

Afección LIC	Valoración LIC
	NA

Afección ZEPA	Valoración ZEPA
	NA

Código Hábitats	Valoración Hábitats
	NA

Afección IBAs	Valoración IBAs
Talamanca - Camarma	Evitable

Valoración Montes preservados	NA	Valoración Montes Utilidad Publica	NA
-------------------------------	----	------------------------------------	----

Tipo de vegetación	Valoración vegetación
Zona urbanizada	Favorable

Clasificación agrologica	Valoración clasif. agr.
Limitaciones severas	Favorable

Valorac. Zonas protección de embalses	Valorac. Hidrografía	Valorac. Zonas Inundables
NA	NA	NA

INFRAESTRUCTURAS

Afección APyAV	<input type="checkbox"/>	Afección cercanías	<input type="checkbox"/>
Afección AVE	<input type="checkbox"/>	Afección DVYU	<input type="checkbox"/>
Afección Barajas	<input type="checkbox"/>	Afección Edificacioness	<input type="checkbox"/>
Afección Campo Real	<input type="checkbox"/>	Afección Gasoductos	<input type="checkbox"/>
Afección Canalizaciones de Agua	<input type="checkbox"/>	Afección Getafe	<input type="checkbox"/>
Afección Carreteras	<input type="checkbox"/>	Afección Oleoductos	<input type="checkbox"/>

MAPA

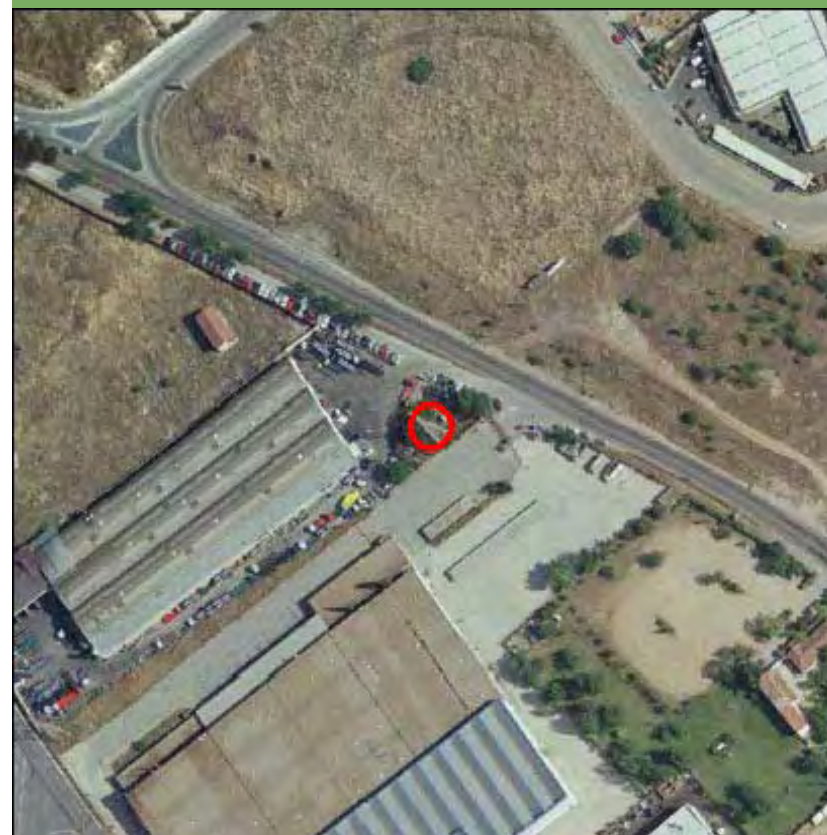

Nombre de la línea	Apoyo	Potencia (KW)	Coordenada X	Coordenada Y
TOROTE-ALCALA	10006	132	467040,14	4483083,6

MEDIO NATURAL

	Zonificación	Valoración
<input type="checkbox"/> Afección Parque Regional de la Cuenca Alta del Manzanares		NA
<input type="checkbox"/> Afección Parque Regional del curso medio del río Guadarrama y su entorno		NA
<input type="checkbox"/> Afección al Parque regional en torno a los ejes de los cursos bajos de los ríos Manzanares y Jarama		NA

Afección LIC	Valoración LIC
	NA

Afección ZEPA	Valoración ZEPA
	NA

Código Hábitats	Valoración Hábitats
	NA

Afección IBAs	Valoración IBAs
Talamanca - Camarma	Evitable

Valoración Montes preservados	NA	Valoración Montes Utilidad Publica	NA
-------------------------------	----	------------------------------------	----

Tipo de vegetación	Valoración vegetación
Zona urbanizada	Favorable

Clasificación agrologica	Valoración clasif. agr.
Limitaciones severas	Favorable

Valorac. Zonas protección de embalses	Valorac. Hidrografía	Valorac. Zonas Inundables
NA	NA	NA

INFRAESTRUCTURAS

Afección APyAV	<input type="checkbox"/>	Afección cercanías	<input type="checkbox"/>
Afección AVE	<input type="checkbox"/>	Afección DVYU	<input type="checkbox"/>
Afección Barajas	<input type="checkbox"/>	Afección Edificacioness	<input type="checkbox"/>
Afección Campo Real	<input type="checkbox"/>	Afección Gasoductos	<input type="checkbox"/>
Afección Canalizaciones de Agua	<input type="checkbox"/>	Afección Getafe	<input type="checkbox"/>
Afección Carreteras	<input type="checkbox"/>	Afección Oleoductos	<input type="checkbox"/>

MAPA



Nombre de la línea	Apoyo	Potencia (KW)	Coordenada X	Coordenada Y
TOROTE-ALCALA	10007	132	466882,65	4482795,12

MEDIO NATURAL

	Zonificación	Valoración
<input type="checkbox"/> Afección Parque Regional de la Cuenca Alta del Manzanares		NA
<input type="checkbox"/> Afección Parque Regional del curso medio del río Guadarrama y su entorno		NA
<input type="checkbox"/> Afección al Parque regional en torno a los ejes de los cursos bajos de los ríos Manzanares y Jarama		NA

Afección LIC	Valoración LIC
	NA

Afección ZEPA	Valoración ZEPA
	NA

Código Hábitats	Valoración Hábitats
	NA

Afección IBAs	Valoración IBAs
Talamanca - Camarma	Evitable

Valoración Montes preservados	NA	Valoración Montes Utilidad Publica	NA
-------------------------------	----	------------------------------------	----

Tipo de vegetación	Valoración vegetación
--------------------	-----------------------

Zona urbanizada	Favorable
-----------------	-----------

Clasificación agrologica	Valoración clasif. agr.
--------------------------	-------------------------

Limitaciones severas	Favorable
----------------------	-----------

Valorac. Zonas protección de embalses	Valorac. Hidrografía	Valorac. Zonas Inundables
NA	NA	NA

INFRAESTRUCTURAS

Afección APyAV	<input checked="" type="checkbox"/>	Afección cercanías	<input type="checkbox"/>
Afección AVE	<input type="checkbox"/>	Afección DVYU	<input type="checkbox"/>
Afección Barajas	<input type="checkbox"/>	Afección Edificacioness	<input type="checkbox"/>
Afección Campo Real	<input type="checkbox"/>	Afección Gasoductos	<input type="checkbox"/>
Afección Canalizaciones de Agua	<input type="checkbox"/>	Afección Getafe	<input type="checkbox"/>
Afección Carreteras	<input type="checkbox"/>	Afección Oleoductos	<input type="checkbox"/>

MAPA

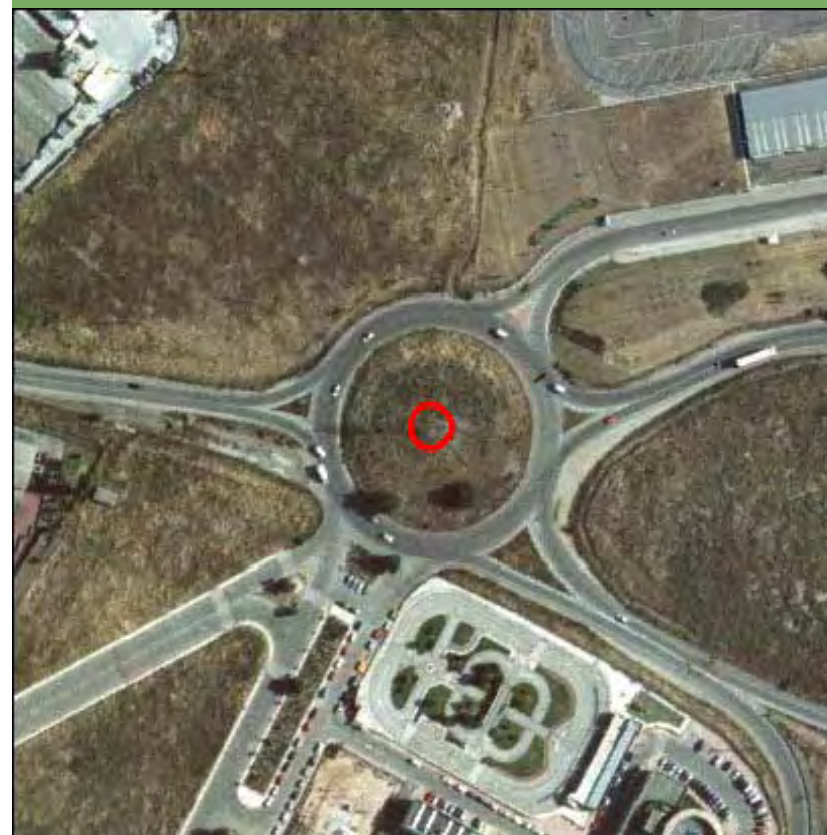

Nombre de la línea	Apoyo	Potencia (KW)	Coordenada X	Coordenada Y
TOROTE-ALCALA	10008	132	466725,4	4482507,09

MEDIO NATURAL

	Zonificación	Valoración
<input type="checkbox"/> Afección Parque Regional de la Cuenca Alta del Manzanares		NA
<input type="checkbox"/> Afección Parque Regional del curso medio del río Guadarrama y su entorno		NA
<input type="checkbox"/> Afección al Parque regional en torno a los ejes de los cursos bajos de los ríos Manzanares y Jarama		NA

Afección LIC	Valoración LIC
	NA

Afección ZEPA	Valoración ZEPA
	NA

Código Hábitats	Valoración Hábitats
	NA

Afección IBAs	Valoración IBAs
	NA

Valoración Montes preservados	NA	Valoración Montes Utilidad Publica	NA
-------------------------------	----	------------------------------------	----

Tipo de vegetación	Valoración vegetación
--------------------	-----------------------

Zona urbanizada	Favorable
-----------------	-----------

Clasificación agrologica	Valoración clasif. agr.
--------------------------	-------------------------

Limitaciones severas	Favorable
----------------------	-----------

Valorac. Zonas protección de embalses	Valorac. Hidrografía	Valorac. Zonas Inundables
NA	NA	NA

INFRAESTRUCTURAS

Afección APyAV	<input type="checkbox"/>	Afección cercanías	<input type="checkbox"/>
Afección AVE	<input type="checkbox"/>	Afección DVYU	<input type="checkbox"/>
Afección Barajas	<input type="checkbox"/>	Afección Edificacioness	<input type="checkbox"/>
Afección Campo Real	<input type="checkbox"/>	Afección Gasoductos	<input type="checkbox"/>
Afección Canalizaciones de Agua	<input type="checkbox"/>	Afección Getafe	<input type="checkbox"/>
Afección Carreteras	<input type="checkbox"/>	Afección Oleoductos	<input type="checkbox"/>

MAPA



Nombre de la línea	Apoyo	Potencia (KW)	Coordenada X	Coordenada Y
TOROTE-ALCALA	10009	132	466589,53	4482258,21

MEDIO NATURAL

	Zonificación	Valoración
<input type="checkbox"/> Afección Parque Regional de la Cuenca Alta del Manzanares		NA
<input type="checkbox"/> Afección Parque Regional del curso medio del río Guadarrama y su entorno		NA
<input type="checkbox"/> Afección al Parque regional en torno a los ejes de los cursos bajos de los ríos Manzanares y Jarama		NA

Afección LIC	Valoración LIC
	NA

Afección ZEPA	Valoración ZEPA
	NA

Código Hábitats	Valoración Hábitats
	NA

Afección IBAs	Valoración IBAs
	NA

Valoración Montes preservados	NA	Valoración Montes Utilidad Publica	NA
-------------------------------	----	------------------------------------	----

Tipo de vegetación	Valoración vegetación
--------------------	-----------------------

Zona urbanizada	Favorable
-----------------	-----------

Clasificación agrologica	Valoración clasif. agr.
--------------------------	-------------------------

Limitaciones severas	Favorable
----------------------	-----------

Valorac. Zonas protección de embalses	Valorac. Hidrografía	Valorac. Zonas Inundables
NA	NA	NA

INFRAESTRUCTURAS

Afección APyAV	<input checked="" type="checkbox"/>	Afección cercanías	<input type="checkbox"/>
Afección AVE	<input type="checkbox"/>	Afección DVYU	<input type="checkbox"/>
Afección Barajas	<input type="checkbox"/>	Afección Edificacioness	<input type="checkbox"/>
Afección Campo Real	<input type="checkbox"/>	Afección Gasoductos	<input type="checkbox"/>
Afección Canalizaciones de Agua	<input type="checkbox"/>	Afección Getafe	<input type="checkbox"/>
Afección Carreteras	<input type="checkbox"/>	Afección Oleoductos	<input type="checkbox"/>

MAPA



Nombre de la línea	Apoyo	Potencia (KW)	Coordenada X	Coordenada Y
TOROTE-ALCALA	10010	132	466480	4482149

MEDIO NATURAL

	Zonificación	Valoración
<input type="checkbox"/> Afección Parque Regional de la Cuenca Alta del Manzanares		NA
<input type="checkbox"/> Afección Parque Regional del curso medio del río Guadarrama y su entorno		NA
<input type="checkbox"/> Afección al Parque regional en torno a los ejes de los cursos bajos de los ríos Manzanares y Jarama		NA

Afección LIC	Valoración LIC
	NA

Afección ZEPA	Valoración ZEPA
	NA

Código Hábitats	Valoración Hábitats
	NA

Afección IBAs	Valoración IBAs
	NA

Valoración Montes preservados	NA	Valoración Montes Utilidad Publica	NA
-------------------------------	----	------------------------------------	----

Tipo de vegetación	Valoración vegetación
--------------------	-----------------------

Zona urbanizada	Favorable
-----------------	-----------

Clasificación agrologica	Valoración clasif. agr.
--------------------------	-------------------------

Limitaciones severas	Favorable
----------------------	-----------

Valorac. Zonas protección de embalses	Valorac. Hidrografía	Valorac. Zonas Inundables
NA	NA	NA

INFRAESTRUCTURAS

Afección APyAV	<input checked="" type="checkbox"/>	Afección cercanías	<input type="checkbox"/>
Afección AVE	<input type="checkbox"/>	Afección DVYU	<input type="checkbox"/>
Afección Barajas	<input type="checkbox"/>	Afección Edificacioness	<input type="checkbox"/>
Afección Campo Real	<input type="checkbox"/>	Afección Gasoductos	<input type="checkbox"/>
Afección Canalizaciones de Agua	<input type="checkbox"/>	Afección Getafe	<input type="checkbox"/>
Afección Carreteras	<input type="checkbox"/>	Afección Oleoductos	<input type="checkbox"/>

MAPA

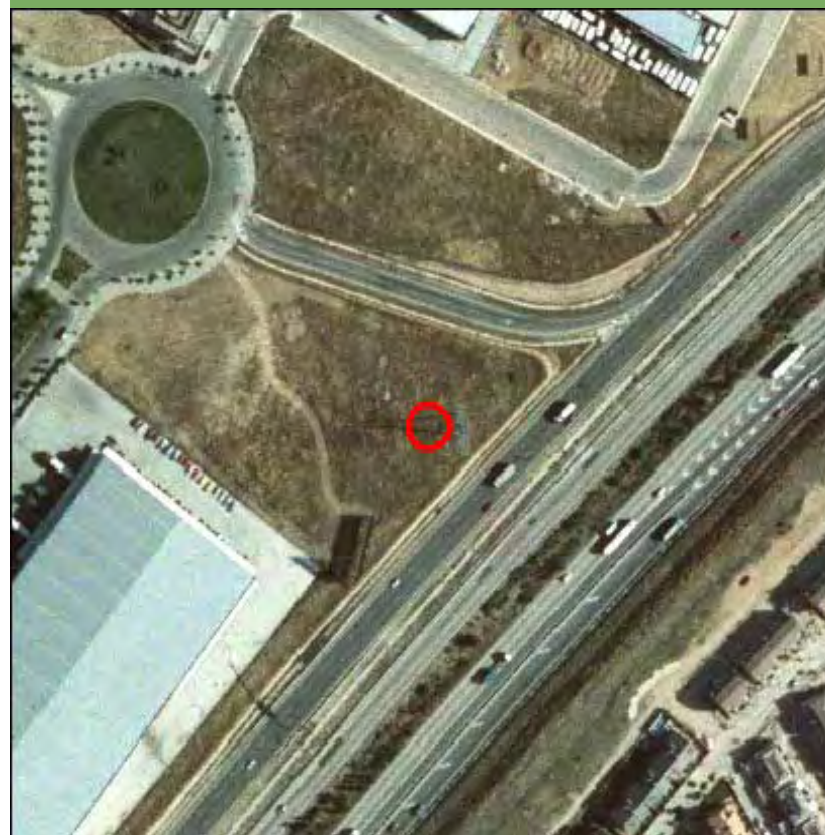

Nombre de la línea	Apoyo	Potencia (KW)	Coordenada X	Coordenada Y
TOROTE-ALCALA	10016	132	465054	4481041

MEDIO NATURAL

	Zonificación	Valoración
<input type="checkbox"/> Afección Parque Regional de la Cuenca Alta del Manzanares		NA
<input type="checkbox"/> Afección Parque Regional del curso medio del río Guadarrama y su entorno		NA
<input type="checkbox"/> Afección al Parque regional en torno a los ejes de los cursos bajos de los ríos Manzanares y Jarama		NA

Afección LIC	Valoración LIC
	NA

Afección ZEPA	Valoración ZEPA
	NA

Código Hábitats	Valoración Hábitats
	NA

Afección IBAs	Valoración IBAs
	NA

Valoración Montes preservados	NA	Valoración Montes Utilidad Pública	NA
-------------------------------	----	------------------------------------	----

Tipo de vegetación	Valoración vegetación
--------------------	-----------------------

Pastizal y erial	Favorable
------------------	-----------

Clasificación agrologica	Valoración clasif. agr.
--------------------------	-------------------------

Limitaciones severas	Favorable
----------------------	-----------

Valorac. Zonas protección de embalses	Valorac. Hidrografía	Valorac. Zonas Inundables
NA	NA	NA

INFRAESTRUCTURAS

Afección APyAV	<input type="checkbox"/>	Afección cercanías	<input type="checkbox"/>
Afección AVE	<input type="checkbox"/>	Afección DVYU	<input type="checkbox"/>
Afección Barajas	<input type="checkbox"/>	Afección Edificacioness	<input type="checkbox"/>
Afección Campo Real	<input type="checkbox"/>	Afección Gasoductos	<input type="checkbox"/>
Afección Canalizaciones de Agua	<input type="checkbox"/>	Afección Getafe	<input type="checkbox"/>
Afección Carreteras	<input type="checkbox"/>	Afección Oleoductos	<input type="checkbox"/>

MAPA

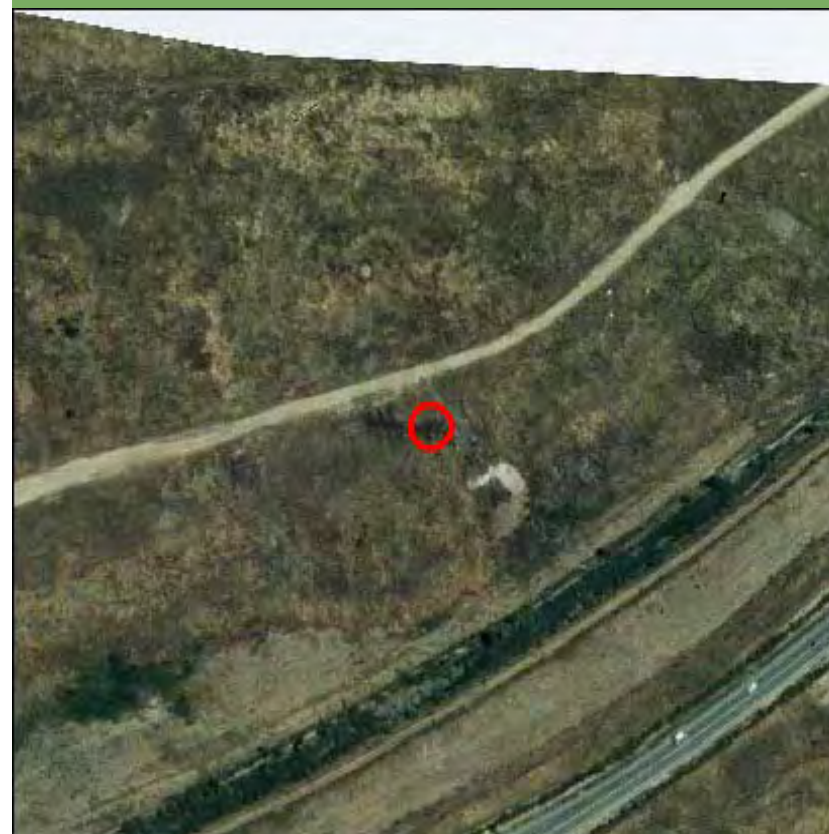

Nombre de la línea	Apoyo	Potencia (KW)	Coordenada X	Coordenada Y
TOROTE-ALCALA	10017	132	464779	4480807,99

MEDIO NATURAL

	Zonificación	Valoración
<input type="checkbox"/> Afección Parque Regional de la Cuenca Alta del Manzanares		NA
<input type="checkbox"/> Afección Parque Regional del curso medio del río Guadarrama y su entorno		NA
<input type="checkbox"/> Afección al Parque regional en torno a los ejes de los cursos bajos de los ríos Manzanares y Jarama		NA

Afección LIC	Valoración LIC
	NA

Afección ZEPA	Valoración ZEPA
	NA

Código Hábitats	Valoración Hábitats
	NA

Afección IBAs	Valoración IBAs
	NA

Valoración Montes preservados	NA	Valoración Montes Utilidad Publica	NA
-------------------------------	----	------------------------------------	----

Tipo de vegetación	Valoración vegetación
Pastizal y erial	Favorable

Clasificación agrologica	Valoración clasif. agr.
Limitaciones severas	Favorable

Valorac. Zonas protección de embalses	Valorac. Hidrografía	Valorac. Zonas Inundables
NA	Muy Restringido	NA

INFRAESTRUCTURAS

Afección APyAV	<input type="checkbox"/>	Afección cercanías	<input type="checkbox"/>
Afección AVE	<input type="checkbox"/>	Afección DVYU	<input type="checkbox"/>
Afección Barajas	<input type="checkbox"/>	Afección Edificacioness	<input type="checkbox"/>
Afección Campo Real	<input type="checkbox"/>	Afección Gasoductos	<input type="checkbox"/>
Afección Canalizaciones de Agua	<input type="checkbox"/>	Afección Getafe	<input type="checkbox"/>
Afección Carreteras	<input type="checkbox"/>	Afección Oleoductos	<input type="checkbox"/>

MAPA

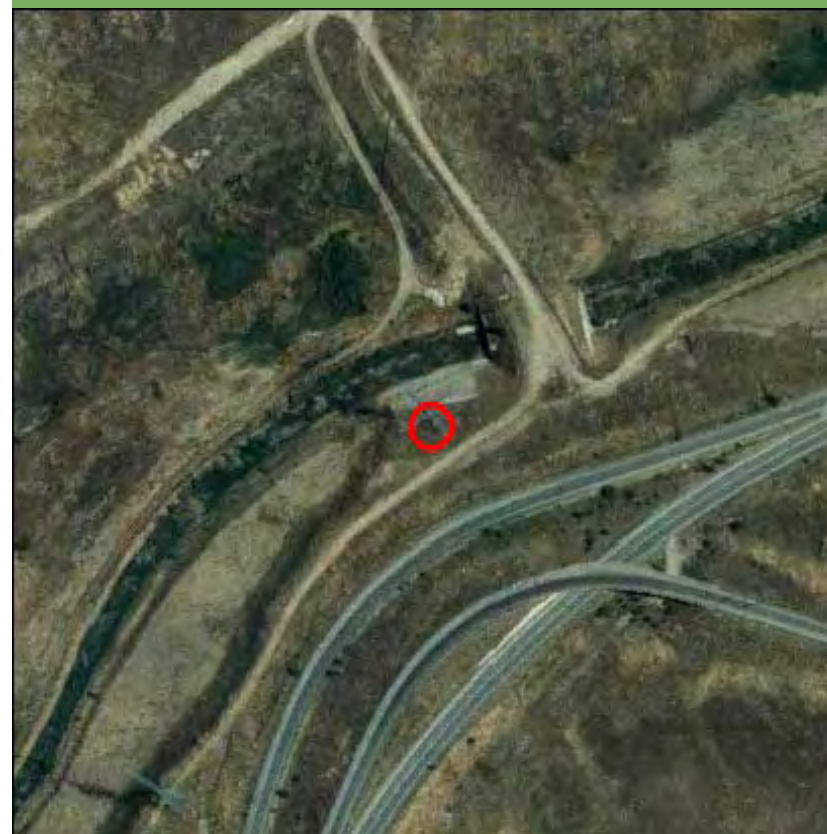

Nombre de la línea	Apoyo	Potencia (KW)	Coordenada X	Coordenada Y
TOROTE-ALCALA	10018	132	464671	4480665

MEDIO NATURAL

	Zonificación	Valoración
<input type="checkbox"/> Afección Parque Regional de la Cuenca Alta del Manzanares		NA
<input type="checkbox"/> Afección Parque Regional del curso medio del río Guadarrama y su entorno		NA
<input type="checkbox"/> Afección al Parque regional en torno a los ejes de los cursos bajos de los ríos Manzanares y Jarama		NA

Afección LIC	Valoración LIC
	NA

Afección ZEPA	Valoración ZEPA
	NA

Código Hábitats	Valoración Hábitats
	NA

Afección IBAs	Valoración IBAs
	NA

Valoración Montes preservados	NA	Valoración Montes Utilidad Publica	NA
-------------------------------	----	------------------------------------	----

Tipo de vegetación	Valoración vegetación
--------------------	-----------------------

Pastizal y erial	Favorable
------------------	-----------

Clasificación agrologica	Valoración clasif. agr.
--------------------------	-------------------------

Limitaciones severas	Favorable
----------------------	-----------

Valorac. Zonas protección de embalses	Valorac. Hidrografía	Valorac. Zonas Inundables
NA	NA	NA

INFRAESTRUCTURAS

Afección APyAV	<input type="checkbox"/>	Afección cercanías	<input type="checkbox"/>
Afección AVE	<input type="checkbox"/>	Afección DVYU	<input type="checkbox"/>
Afección Barajas	<input type="checkbox"/>	Afección Edificacioness	<input type="checkbox"/>
Afección Campo Real	<input type="checkbox"/>	Afección Gasoductos	<input type="checkbox"/>
Afección Canalizaciones de Agua	<input type="checkbox"/>	Afección Getafe	<input type="checkbox"/>
Afección Carreteras	<input type="checkbox"/>	Afección Oleoductos	<input type="checkbox"/>

MAPA

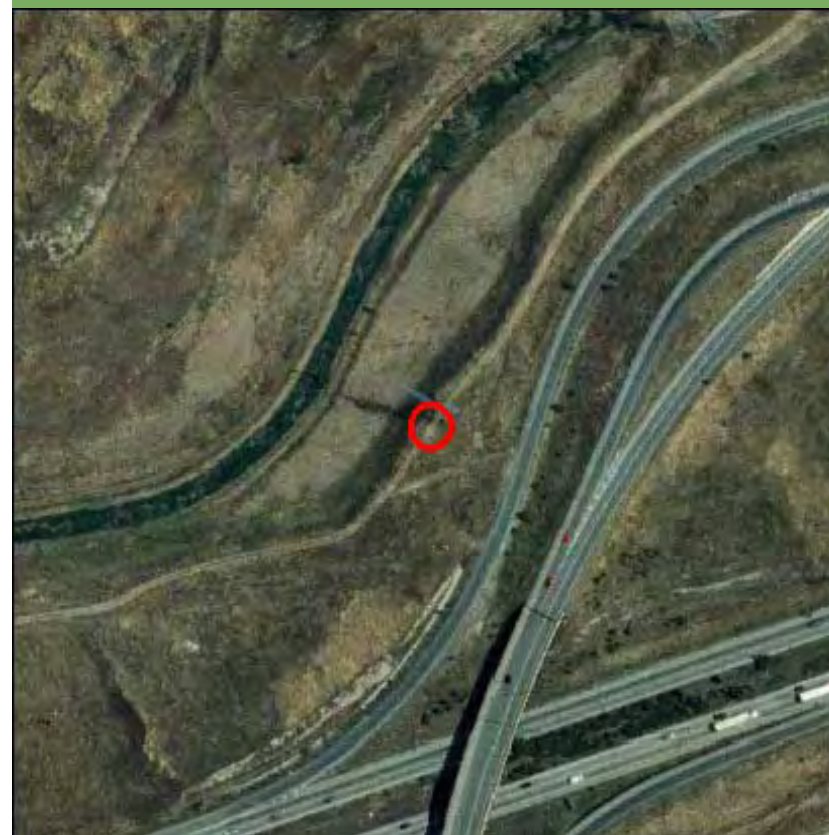

Nombre de la línea	Apoyo	Potencia (KW)	Coordenada X	Coordenada Y
TOROTE-ALCALA	10019	132	464533,38	4480435,22

MEDIO NATURAL

	Zonificación	Valoración
<input type="checkbox"/> Afección Parque Regional de la Cuenca Alta del Manzanares		NA
<input type="checkbox"/> Afección Parque Regional del curso medio del río Guadarrama y su entorno		NA
<input type="checkbox"/> Afección al Parque regional en torno a los ejes de los cursos bajos de los ríos Manzanares y Jarama		NA

Afección LIC	Valoración LIC
	NA

Afección ZEPA	Valoración ZEPA
	NA

Código Hábitats	Valoración Hábitats
	NA

Afección IBAs	Valoración IBAs
	NA

Valoración Montes preservados	NA	Valoración Montes Utilidad Publica	NA
-------------------------------	----	------------------------------------	----

Tipo de vegetación	Valoración vegetación
--------------------	-----------------------

Infraestructura lineal	Favorable
------------------------	-----------

Clasificación agrologica	Valoración clasif. agr.
--------------------------	-------------------------

Limitaciones severas	Favorable
----------------------	-----------

Valorac. Zonas protección de embalses	Valorac. Hidrografía	Valorac. Zonas Inundables
NA	NA	NA

INFRAESTRUCTURAS

Afección APyAV	<input checked="" type="checkbox"/>	Afección cercanías	<input checked="" type="checkbox"/>
Afección AVE	<input type="checkbox"/>	Afección DVYU	<input checked="" type="checkbox"/>
Afección Barajas	<input type="checkbox"/>	Afección Edificacioness	<input type="checkbox"/>
Afección Campo Real	<input type="checkbox"/>	Afección Gasoductos	<input type="checkbox"/>
Afección Canalizaciones de Agua	<input type="checkbox"/>	Afección Getafe	<input type="checkbox"/>
Afección Carreteras	<input type="checkbox"/>	Afección Oleoductos	<input type="checkbox"/>

MAPA

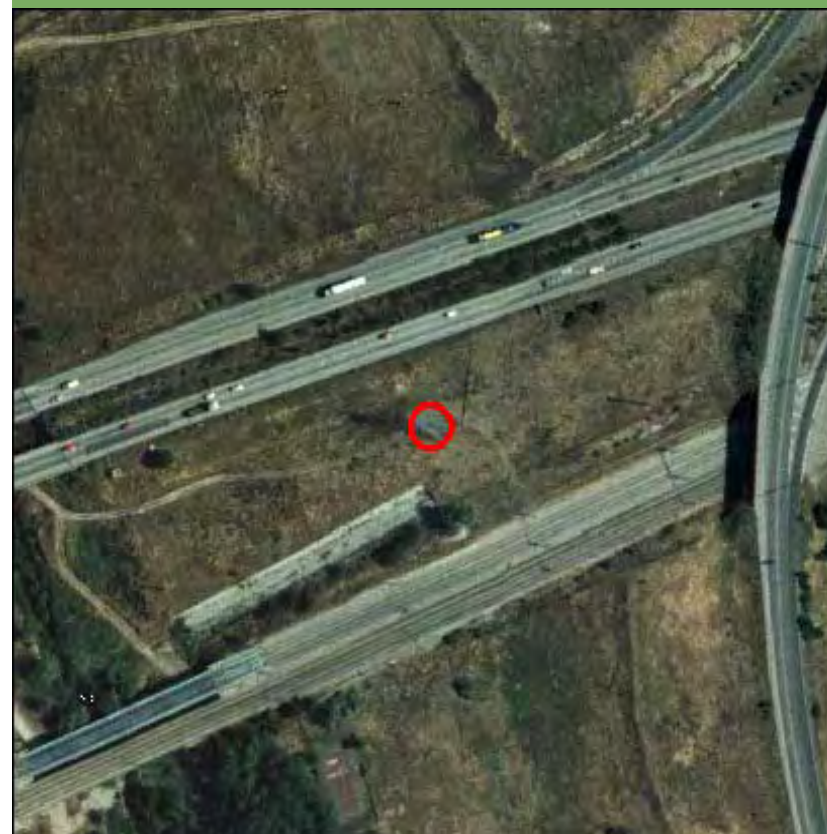

Nombre de la línea	Apoyo	Potencia (KW)	Coordenada X	Coordenada Y
TOROTE-ALCALA	10019	132	464533,38	4480435,22

MEDIO NATURAL

	Zonificación	Valoración
<input type="checkbox"/> Afección Parque Regional de la Cuenca Alta del Manzanares		NA
<input type="checkbox"/> Afección Parque Regional del curso medio del río Guadarrama y su entorno		NA
<input type="checkbox"/> Afección al Parque regional en torno a los ejes de los cursos bajos de los ríos Manzanares y Jarama		NA

Afección LIC	Valoración LIC
	NA

Afección ZEPA	Valoración ZEPA
	NA

Código Hábitats	Valoración Hábitats
	NA

Afección IBAs	Valoración IBAs
	NA

Valoración Montes preservados	NA	Valoración Montes Utilidad Publica	NA
-------------------------------	----	------------------------------------	----

Tipo de vegetación	Valoración vegetación
Infraestructura lineal	Favorable

Clasificación agrologica	Valoración clasif. agr.
Limitaciones severas	Favorable

Valorac. Zonas protección de embalses	Valorac. Hidrografía	Valorac. Zonas Inundables
NA	NA	NA

INFRAESTRUCTURAS

Afección APyAV	<input checked="" type="checkbox"/>	Afección cercanías	<input checked="" type="checkbox"/>
Afección AVE	<input type="checkbox"/>	Afección DVYU	<input checked="" type="checkbox"/>
Afección Barajas	<input type="checkbox"/>	Afección Edificacioness	<input type="checkbox"/>
Afección Campo Real	<input type="checkbox"/>	Afección Gasoductos	<input type="checkbox"/>
Afección Canalizaciones de Agua	<input type="checkbox"/>	Afección Getafe	<input type="checkbox"/>
Afección Carreteras	<input type="checkbox"/>	Afección Oleoductos	<input type="checkbox"/>

MAPA

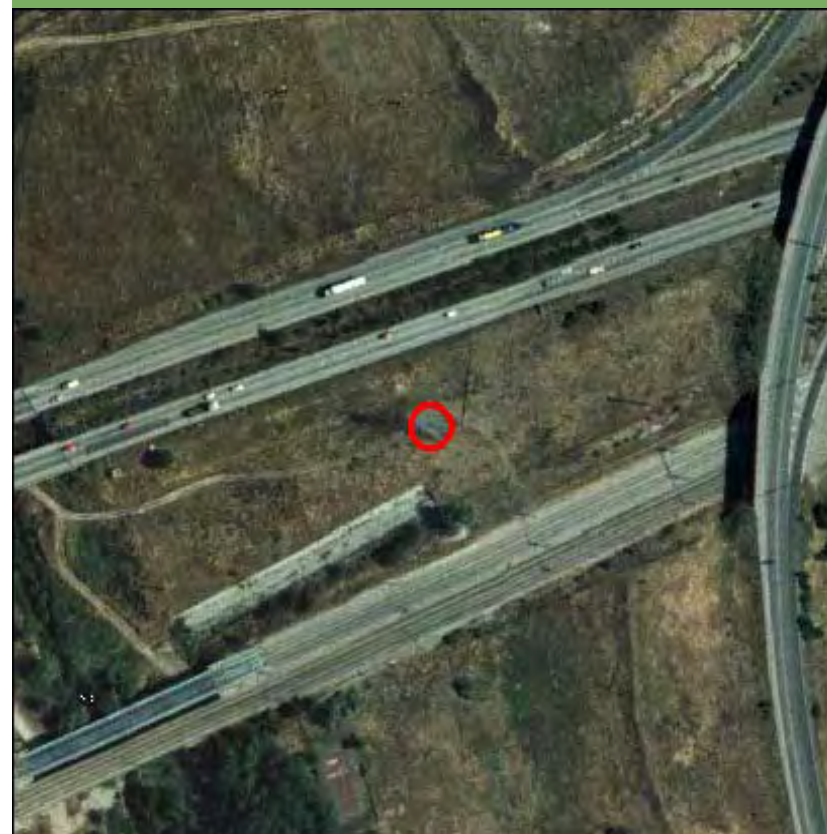

Nombre de la línea	Apoyo	Potencia (KW)	Coordenada X	Coordenada Y
TOROTE-ALCALA	10024	132	464332	4480098,99

MEDIO NATURAL

	Zonificación	Valoración
<input type="checkbox"/> Afección Parque Regional de la Cuenca Alta del Manzanares		NA
<input type="checkbox"/> Afección Parque Regional del curso medio del río Guadarrama y su entorno		NA
<input type="checkbox"/> Afección al Parque regional en torno a los ejes de los cursos bajos de los ríos Manzanares y Jarama		NA

Afección LIC	Valoración LIC
	NA

Afección ZEPA	Valoración ZEPA
	NA

Código Hábitats	Valoración Hábitats
	NA

Afección IBAs	Valoración IBAs
	NA

Valoración Montes preservados	NA	Valoración Montes Utilidad Publica	NA
-------------------------------	----	------------------------------------	----

Tipo de vegetación	Valoración vegetación
--------------------	-----------------------

Infraestructura lineal	Favorable
------------------------	-----------

Clasificación agrologica	Valoración clasif. agr.
--------------------------	-------------------------

Limitaciones severas	Favorable
----------------------	-----------

Valorac. Zonas protección de embalses	Valorac. Hidrografía	Valorac. Zonas Inundables
NA	NA	NA

INFRAESTRUCTURAS

Afección APyAV	<input type="checkbox"/>	Afección cercanías	<input type="checkbox"/>
Afección AVE	<input type="checkbox"/>	Afección DVYU	<input type="checkbox"/>
Afección Barajas	<input type="checkbox"/>	Afección Edificacioness	<input type="checkbox"/>
Afección Campo Real	<input type="checkbox"/>	Afección Gasoductos	<input type="checkbox"/>
Afección Canalizaciones de Agua	<input type="checkbox"/>	Afección Getafe	<input type="checkbox"/>
Afección Carreteras	<input type="checkbox"/>	Afección Oleoductos	<input type="checkbox"/>

MAPA

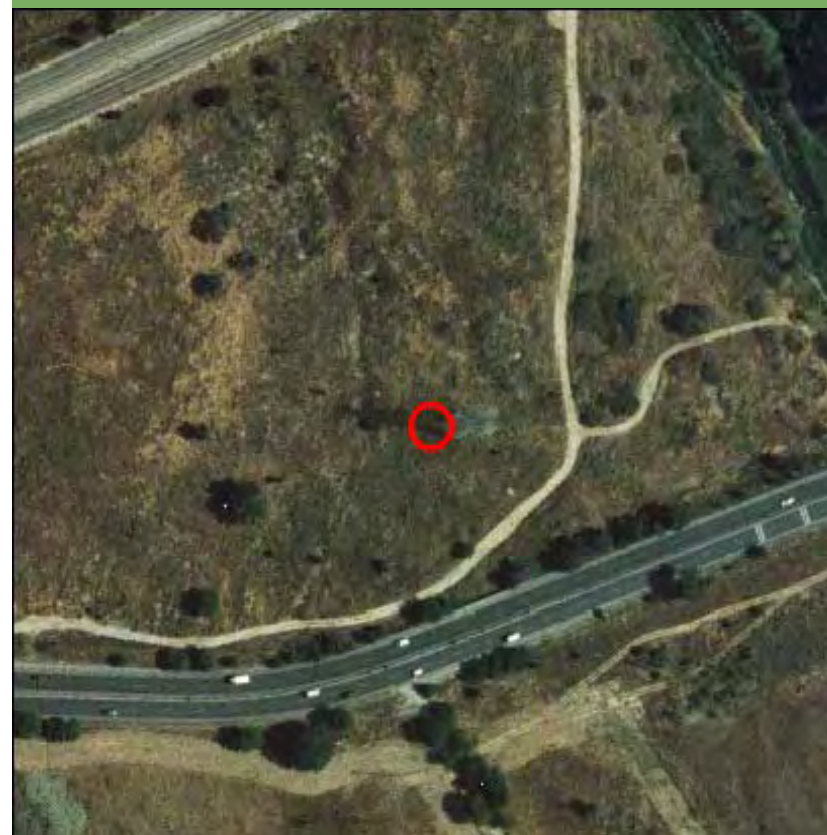

Nombre de la línea	Apoyo	Potencia (KW)	Coordenada X	Coordenada Y
TOROTE-ALCALA	11001	132	464016,37	4480416,51

MEDIO NATURAL

	Zonificación	Valoración
<input type="checkbox"/> Afección Parque Regional de la Cuenca Alta del Manzanares		NA
<input type="checkbox"/> Afección Parque Regional del curso medio del río Guadarrama y su entorno		NA
<input type="checkbox"/> Afección al Parque regional en torno a los ejes de los cursos bajos de los ríos Manzanares y Jarama		NA

Afección LIC	Valoración LIC
	NA

Afección ZEPA	Valoración ZEPA
	NA

Código Hábitats	Valoración Hábitats
	NA

Afección IBAs	Valoración IBAs
	NA

Valoración Montes preservados	NA	Valoración Montes Utilidad Publica	NA
-------------------------------	----	------------------------------------	----

Tipo de vegetación	Valoración vegetación
--------------------	-----------------------

Pastizal y erial	Favorable
------------------	-----------

Clasificación agrologica	Valoración clasif. agr.
--------------------------	-------------------------

Limitaciones severas	Favorable
----------------------	-----------

Valorac. Zonas protección de embalses	Valorac. Hidrografía	Valorac. Zonas Inundables
NA	NA	NA

INFRAESTRUCTURAS

Afección APyAV	<input checked="" type="checkbox"/>	Afección cercanías	<input type="checkbox"/>
Afección AVE	<input type="checkbox"/>	Afección DVYU	<input type="checkbox"/>
Afección Barajas	<input type="checkbox"/>	Afección Edificacioness	<input type="checkbox"/>
Afección Campo Real	<input type="checkbox"/>	Afección Gasoductos	<input type="checkbox"/>
Afección Canalizaciones de Agua	<input type="checkbox"/>	Afección Getafe	<input type="checkbox"/>
Afección Carreteras	<input type="checkbox"/>	Afección Oleoductos	<input type="checkbox"/>

MAPA

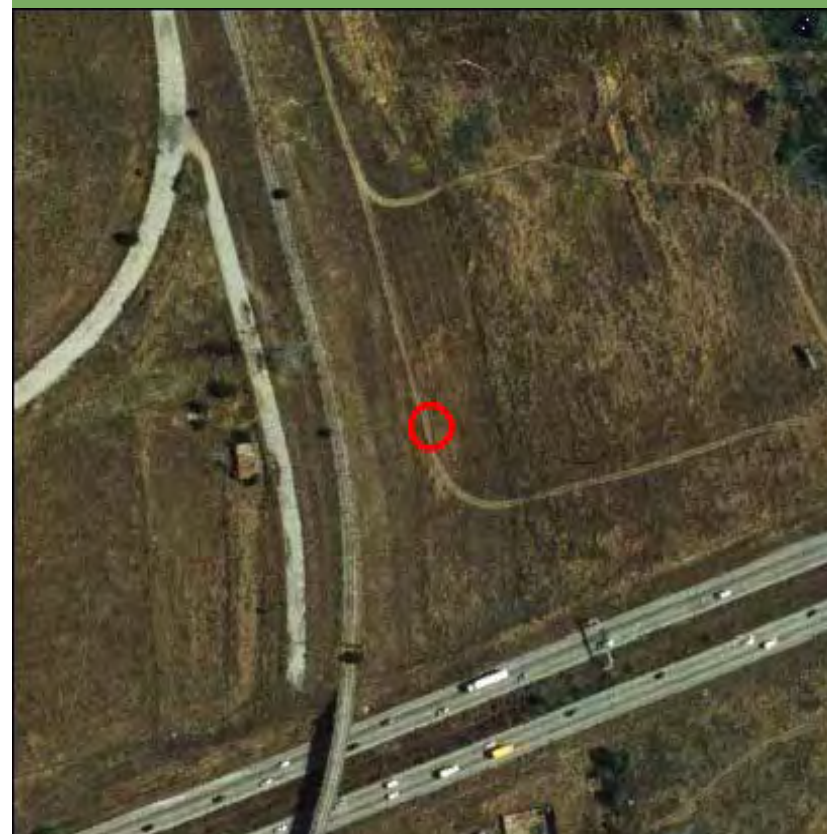

Nombre de la línea	Apoyo	Potencia (KW)	Coordenada X	Coordenada Y
TOROTE-ALCALA	11002	132	463858,58	4480589,28

MEDIO NATURAL

	Zonificación	Valoración
<input type="checkbox"/> Afección Parque Regional de la Cuenca Alta del Manzanares		NA
<input type="checkbox"/> Afección Parque Regional del curso medio del río Guadarrama y su entorno		NA
<input type="checkbox"/> Afección al Parque regional en torno a los ejes de los cursos bajos de los ríos Manzanares y Jarama		NA

Afección LIC	Valoración LIC
	NA

Afección ZEPA	Valoración ZEPA
	NA

Código Hábitats	Valoración Hábitats
	NA

Afección IBAs	Valoración IBAs
	NA

Valoración Montes preservados	NA	Valoración Montes Utilidad Pública	NA
-------------------------------	----	------------------------------------	----

Tipo de vegetación	Valoración vegetación
--------------------	-----------------------

Pastizal y erial	Favorable
------------------	-----------

Clasificación agrologica	Valoración clasif. agr.
--------------------------	-------------------------

Limitaciones severas	Favorable
----------------------	-----------

Valorac. Zonas protección de embalses	Valorac. Hidrografía	Valorac. Zonas Inundables
NA	NA	NA

INFRAESTRUCTURAS

Afección APyAV	<input type="checkbox"/>	Afección cercanías	<input type="checkbox"/>
Afección AVE	<input type="checkbox"/>	Afección DVYU	<input type="checkbox"/>
Afección Barajas	<input type="checkbox"/>	Afección Edificacioness	<input type="checkbox"/>
Afección Campo Real	<input type="checkbox"/>	Afección Gasoductos	<input type="checkbox"/>
Afección Canalizaciones de Agua	<input type="checkbox"/>	Afección Getafe	<input type="checkbox"/>
Afección Carreteras	<input type="checkbox"/>	Afección Oleoductos	<input type="checkbox"/>

MAPA

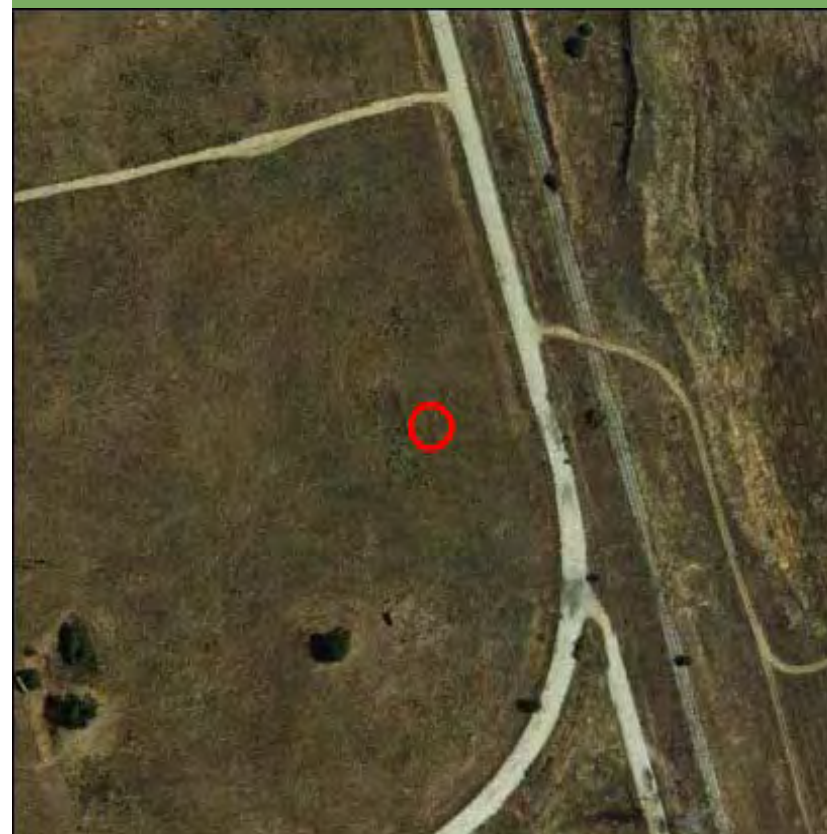

Nombre de la línea	Apoyo	Potencia (KW)	Coordenada X	Coordenada Y
TOROTE-ALCALA	11002	132	465406	4481103

MEDIO NATURAL

	Zonificación	Valoración
<input type="checkbox"/> Afeccion Parque Regional de la Cuenca Alta del Manzanares		NA
<input type="checkbox"/> Afeccion Parque Regional del curso medio del rio Guadarrama y su entorno		NA
<input type="checkbox"/> Afeccion al Parque regional en torno a los ejes de los cursos bajos de los ríos Manzanares y Jarama		NA

Afección LIC	Valoración LIC
	NA

Afección ZEPA	Valoración ZEPA
	NA

Código Hábitats	Valoración Hábitats
	NA

Afección IBAs	Valoración IBAs
	NA

Valoración Montes preservados	NA	Valoración Montes Utilidad Publica	NA
-------------------------------	----	------------------------------------	----

Tipo de vegetación	Valoración vegetación
Pastizal y erial	Favorable

Clasificación agrologica	Valoración clasif. agr.
Limitaciones que impiden su uso	Favorable

Valorac. Zonas protección de embalses	Valorac. Hidrografía	Valorac. Zonas Inundables
NA	Muy Restringido	NA

INFRAESTRUCTURAS

Afección APyAV	<input type="checkbox"/>	Afección cercanías	<input type="checkbox"/>
Afección AVE	<input type="checkbox"/>	Afección DVYU	<input type="checkbox"/>
Afección Barajas	<input type="checkbox"/>	Afección Edificacioness	<input type="checkbox"/>
Afección Campo Real	<input type="checkbox"/>	Afección Gasoductos	<input type="checkbox"/>
Afección Canalizaciones de Agua	<input type="checkbox"/>	Afección Getafe	<input type="checkbox"/>
Afección Carreteras	<input type="checkbox"/>	Afección Oleoductos	<input type="checkbox"/>

MAPA

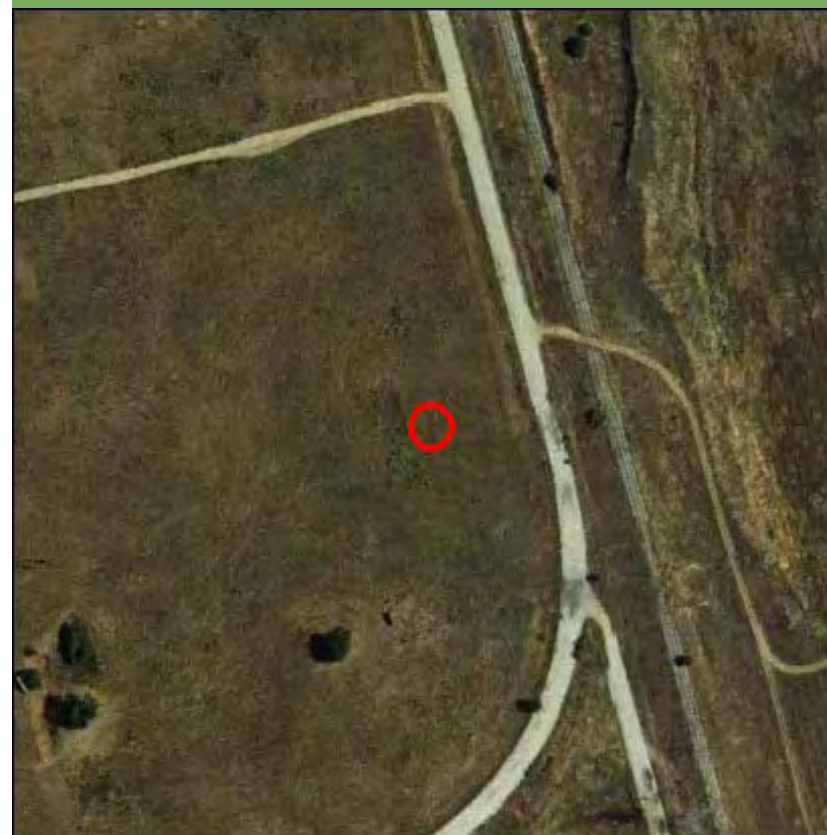

Nombre de la línea	Apoyo	Potencia (KW)	Coordenada X	Coordenada Y
TOROTE-ALCALA	11003	132	463751,37	4480910,88

MEDIO NATURAL

	Zonificación	Valoración
<input type="checkbox"/> Afección Parque Regional de la Cuenca Alta del Manzanares		NA
<input type="checkbox"/> Afección Parque Regional del curso medio del río Guadarrama y su entorno		NA
<input type="checkbox"/> Afección al Parque regional en torno a los ejes de los cursos bajos de los ríos Manzanares y Jarama		NA

Afección LIC	Valoración LIC
	NA

Afección ZEPA	Valoración ZEPA
	NA

Código Hábitats	Valoración Hábitats
	NA

Afección IBAs	Valoración IBAs
	NA

Valoración Montes preservados	NA	Valoración Montes Utilidad Publica	NA
-------------------------------	----	------------------------------------	----

Tipo de vegetación	Valoración vegetación
--------------------	-----------------------

Pastizal y erial	Favorable
------------------	-----------

Clasificación agrologica	Valoración clasif. agr.
--------------------------	-------------------------

Limitaciones severas	Favorable
----------------------	-----------

Valorac. Zonas protección de embalses	Valorac. Hidrografía	Valorac. Zonas Inundables
NA	NA	NA

INFRAESTRUCTURAS

Afección APyAV	<input type="checkbox"/>	Afección cercanías	<input type="checkbox"/>
Afección AVE	<input type="checkbox"/>	Afección DVYU	<input type="checkbox"/>
Afección Barajas	<input type="checkbox"/>	Afección Edificacioness	<input type="checkbox"/>
Afección Campo Real	<input type="checkbox"/>	Afección Gasoductos	<input type="checkbox"/>
Afección Canalizaciones de Agua	<input type="checkbox"/>	Afección Getafe	<input type="checkbox"/>
Afección Carreteras	<input type="checkbox"/>	Afección Oleoductos	<input type="checkbox"/>

MAPA



Nombre de la línea	Apoyo	Potencia (KW)	Coordenada X	Coordenada Y
TOROTE-ALCALA	11003	132	465515,05	4481324,63

MEDIO NATURAL

	Zonificación	Valoración
<input type="checkbox"/> Afección Parque Regional de la Cuenca Alta del Manzanares		NA
<input type="checkbox"/> Afección Parque Regional del curso medio del río Guadarrama y su entorno		NA
<input type="checkbox"/> Afección al Parque regional en torno a los ejes de los cursos bajos de los ríos Manzanares y Jarama		NA

Afección LIC	Valoración LIC
	NA

Afección ZEPA	Valoración ZEPA
	NA

Código Hábitats	Valoración Hábitats
	NA

Afección IBAs	Valoración IBAs
	NA

Valoración Montes preservados	NA	Valoración Montes Utilidad Publica	NA
-------------------------------	----	------------------------------------	----

Tipo de vegetación	Valoración vegetación
--------------------	-----------------------

Pastizal y erial	Favorable
------------------	-----------

Clasificación agrologica	Valoración clasif. agr.
--------------------------	-------------------------

Limitaciones severas	Favorable
----------------------	-----------

Valorac. Zonas protección de embalses	Valorac. Hidrografía	Valorac. Zonas Inundables
NA	Muy Restringido	NA

INFRAESTRUCTURAS

Afección APyAV	<input type="checkbox"/>	Afección cercanías	<input type="checkbox"/>
Afección AVE	<input type="checkbox"/>	Afección DVYU	<input type="checkbox"/>
Afección Barajas	<input type="checkbox"/>	Afección Edificacioness	<input type="checkbox"/>
Afección Campo Real	<input type="checkbox"/>	Afección Gasoductos	<input type="checkbox"/>
Afección Canalizaciones de Agua	<input type="checkbox"/>	Afección Getafe	<input type="checkbox"/>
Afección Carreteras	<input checked="" type="checkbox"/>	Afección Oleoductos	<input type="checkbox"/>

MAPA



Nombre de la línea	Apoyo	Potencia (KW)	Coordenada X	Coordenada Y
TOROTE-ALCALA	11004	132	463644,18	4481232,48

MEDIO NATURAL

- Afección Parque Regional de la Cuenca Alta del Manzanares
- Afección Parque Regional del curso medio del río Guadarrama y su entorno
- Afección al Parque regional en torno a los ejes de los cursos bajos de los ríos Manzanares y Jarama

Zonificación	Valoración
	NA
	NA
	NA

Afección LIC	Valoración LIC
	NA

Afección ZEPA	Valoración ZEPA
	NA

Código Hábitats	Valoración Hábitats
	NA

Afección IBAs	Valoración IBAs
	NA

Valoración Montes preservados	NA	Valoración Montes Utilidad Publica	NA
-------------------------------	----	------------------------------------	----

Tipo de vegetación	Valoración vegetación
--------------------	-----------------------

Zona urbanizada	Favorable
-----------------	-----------

Clasificación agrologica	Valoración clasif. agr.
--------------------------	-------------------------

Limitaciones severas	Favorable
----------------------	-----------

Valorac. Zonas protección de embalses
NA

Valorac. Hidrografía
NA

Valorac. Zonas Inundables
NA

INFRAESTRUCTURAS

- | | | | |
|---------------------------------|--------------------------|-------------------------|--------------------------|
| Afección APyAV | <input type="checkbox"/> | Afección cercanías | <input type="checkbox"/> |
| Afección AVE | <input type="checkbox"/> | Afección DVYU | <input type="checkbox"/> |
| Afección Barajas | <input type="checkbox"/> | Afección Edificacioness | <input type="checkbox"/> |
| Afección Campo Real | <input type="checkbox"/> | Afección Gasoductos | <input type="checkbox"/> |
| Afección Canalizaciones de Agua | <input type="checkbox"/> | Afección Getafe | <input type="checkbox"/> |
| Afección Carreteras | <input type="checkbox"/> | Afección Oleoductos | <input type="checkbox"/> |

MAPA

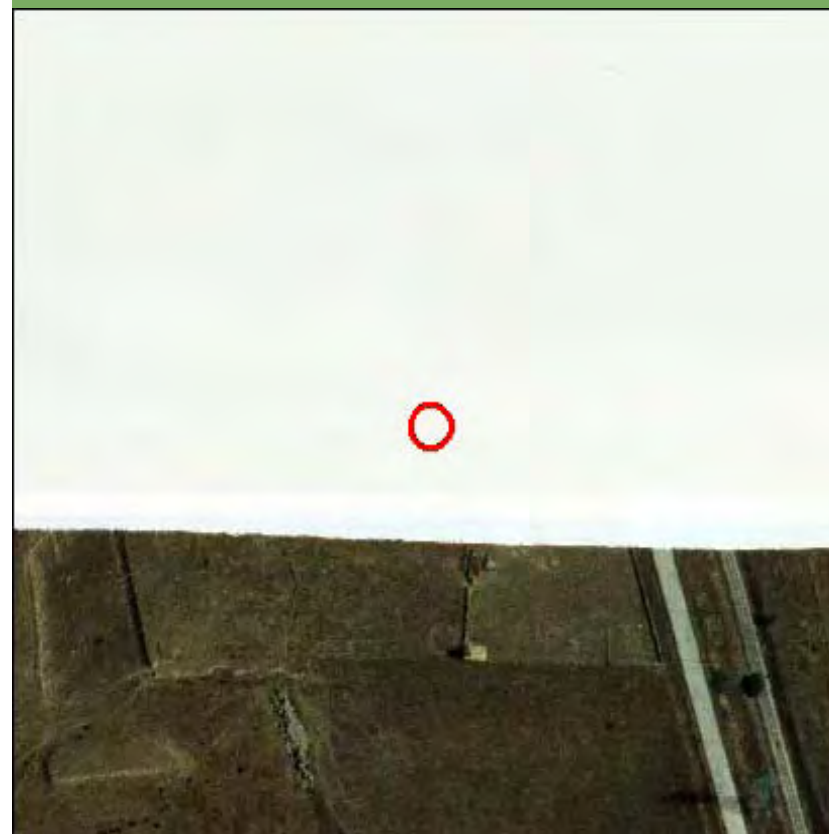

Nombre de la línea	Apoyo	Potencia (KW)	Coordenada X	Coordenada Y
TOROTE-ALCALA	11004	132	465626,88	4481551,92

MEDIO NATURAL

- Afección Parque Regional de la Cuenca Alta del Manzanares
- Afección Parque Regional del curso medio del río Guadarrama y su entorno
- Afección al Parque regional en torno a los ejes de los cursos bajos de los ríos Manzanares y Jarama

Zonificación	Valoración
	NA
	NA
	NA

Afección LIC	Valoración LIC
	NA

Afección ZEPA	Valoración ZEPA
	NA

Código Hábitats	Valoración Hábitats
	NA

Afección IBAs	Valoración IBAs
	NA

Valoración Montes preservados	NA	Valoración Montes Utilidad Publica	NA
-------------------------------	----	------------------------------------	----

Tipo de vegetación	Valoración vegetación
--------------------	-----------------------

Pastizal y erial	Favorable
------------------	-----------

Clasificación agrologica	Valoración clasif. agr.
--------------------------	-------------------------

Limitaciones severas	Favorable
----------------------	-----------

Valorac. Zonas protección de embalses	Valorac. Hidrografía	Valorac. Zonas Inundables
NA	Muy Restringido	NA

INFRAESTRUCTURAS

- | | | | |
|---------------------------------|--------------------------|-------------------------|--------------------------|
| Afección APyAV | <input type="checkbox"/> | Afección cercanías | <input type="checkbox"/> |
| Afección AVE | <input type="checkbox"/> | Afección DVYU | <input type="checkbox"/> |
| Afección Barajas | <input type="checkbox"/> | Afección Edificacioness | <input type="checkbox"/> |
| Afección Campo Real | <input type="checkbox"/> | Afección Gasoductos | <input type="checkbox"/> |
| Afección Canalizaciones de Agua | <input type="checkbox"/> | Afección Getafe | <input type="checkbox"/> |
| Afección Carreteras | <input type="checkbox"/> | Afección Oleoductos | <input type="checkbox"/> |

MAPA

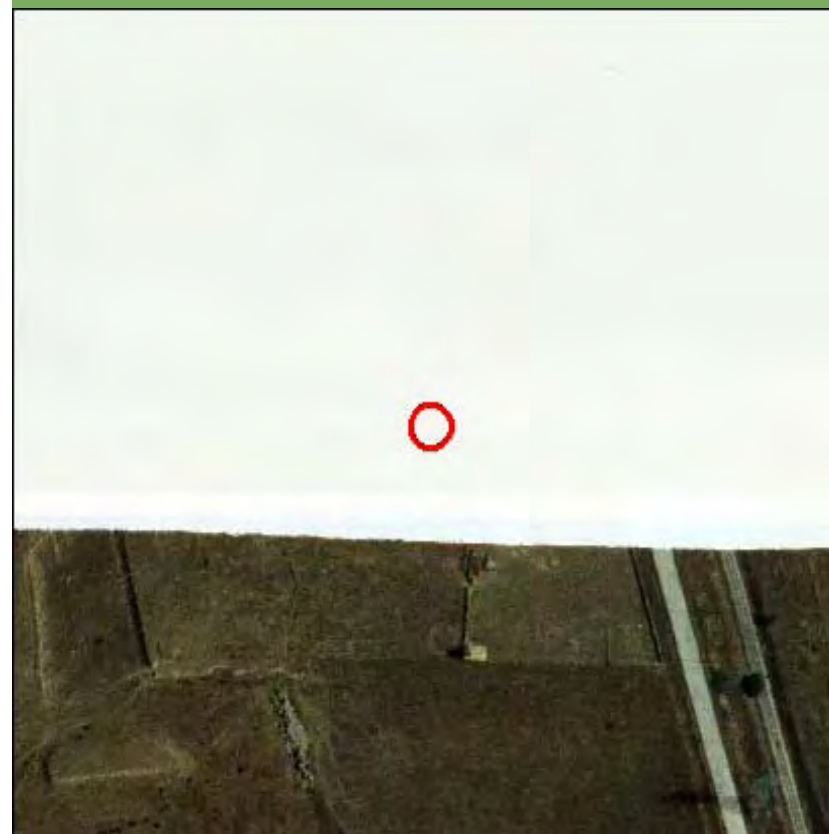

Nombre de la línea	Apoyo	Potencia (KW)	Coordenada X	Coordenada Y
TOROTE-ALCALA	11005	132	463524,57	4481372,33

MEDIO NATURAL

	Zonificación	Valoración
<input type="checkbox"/> Afección Parque Regional de la Cuenca Alta del Manzanares		NA
<input type="checkbox"/> Afección Parque Regional del curso medio del río Guadarrama y su entorno		NA
<input type="checkbox"/> Afección al Parque regional en torno a los ejes de los cursos bajos de los ríos Manzanares y Jarama		NA

Afección LIC	Valoración LIC
	NA
Afección ZEPA	Valoración ZEPA
	NA
Código Hábitats	Valoración Hábitats
	NA
Afección IBAs	Valoración IBAs
	NA

Valoración Montes preservados	NA	Valoración Montes Utilidad Publica	NA
-------------------------------	----	------------------------------------	----

Tipo de vegetación	Valoración vegetación
Zona censurada	Favorable
Clasificación agrologica	Valoración clasif. agr.
Limitaciones severas	Favorable

Valorac. Zonas protección de embalses	Valorac. Hidrografía	Valorac. Zonas Inundables
NA	NA	NA

INFRAESTRUCTURAS

- | | | | |
|---------------------------------|--------------------------|-------------------------|--------------------------|
| Afección APyAV | <input type="checkbox"/> | Afección cercanías | <input type="checkbox"/> |
| Afección AVE | <input type="checkbox"/> | Afección DVYU | <input type="checkbox"/> |
| Afección Barajas | <input type="checkbox"/> | Afección Edificacioness | <input type="checkbox"/> |
| Afección Campo Real | <input type="checkbox"/> | Afección Gasoductos | <input type="checkbox"/> |
| Afección Canalizaciones de Agua | <input type="checkbox"/> | Afección Getafe | <input type="checkbox"/> |
| Afección Carreteras | <input type="checkbox"/> | Afección Oleoductos | <input type="checkbox"/> |

MAPA

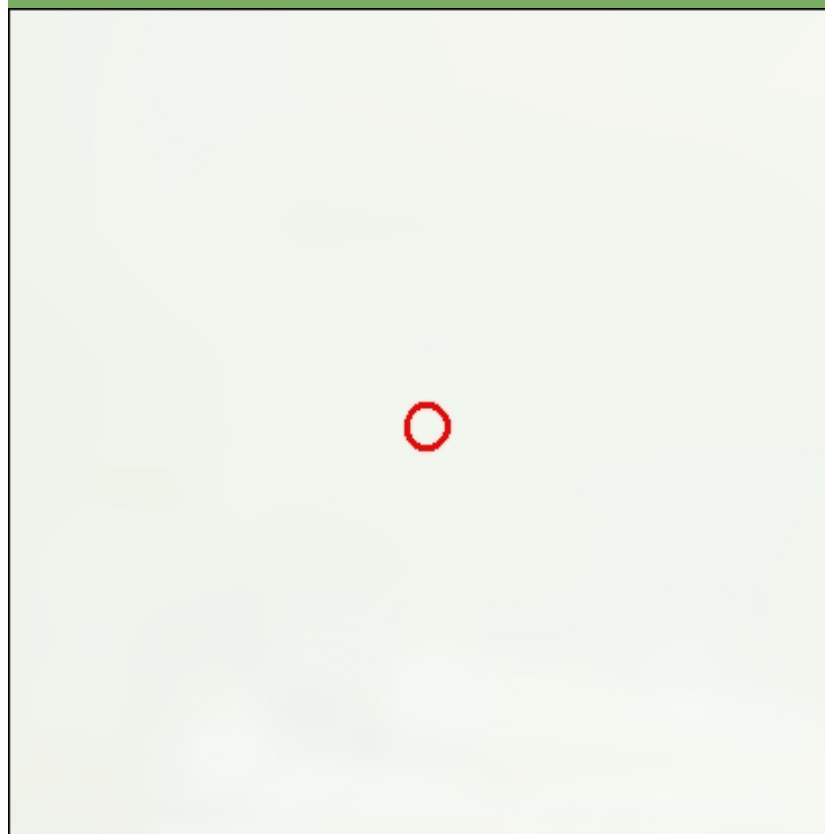

Nombre de la línea	Apoyo	Potencia (KW)	Coordenada X	Coordenada Y
TOROTE-ALCALA	11005	132	463528,82	4481375,86

MEDIO NATURAL

	Zonificación	Valoración
<input type="checkbox"/> Afección Parque Regional de la Cuenca Alta del Manzanares		NA
<input type="checkbox"/> Afección Parque Regional del curso medio del río Guadarrama y su entorno		NA
<input type="checkbox"/> Afección al Parque regional en torno a los ejes de los cursos bajos de los ríos Manzanares y Jarama		NA

Afección LIC	Valoración LIC
	NA

Afección ZEPA	Valoración ZEPA
	NA

Código Hábitats	Valoración Hábitats
	NA

Afección IBAs	Valoración IBAs
	NA

Valoración Montes preservados	NA	Valoración Montes Utilidad Publica	NA
-------------------------------	----	------------------------------------	----

Tipo de vegetación	Valoración vegetación
--------------------	-----------------------

Zona censurada	Favorable
----------------	-----------

Clasificación agrologica	Valoración clasif. agr.
--------------------------	-------------------------

Limitaciones severas	Favorable
----------------------	-----------

Valorac. Zonas protección de embalses	Valorac. Hidrografía	Valorac. Zonas Inundables
NA	NA	NA

INFRAESTRUCTURAS

Afección APyAV	<input type="checkbox"/>	Afección cercanías	<input type="checkbox"/>
Afección AVE	<input type="checkbox"/>	Afección DVYU	<input type="checkbox"/>
Afección Barajas	<input type="checkbox"/>	Afección Edificacioness	<input type="checkbox"/>
Afección Campo Real	<input type="checkbox"/>	Afección Gasoductos	<input type="checkbox"/>
Afección Canalizaciones de Agua	<input type="checkbox"/>	Afección Getafe	<input type="checkbox"/>
Afección Carreteras	<input type="checkbox"/>	Afección Oleoductos	<input type="checkbox"/>

MAPA

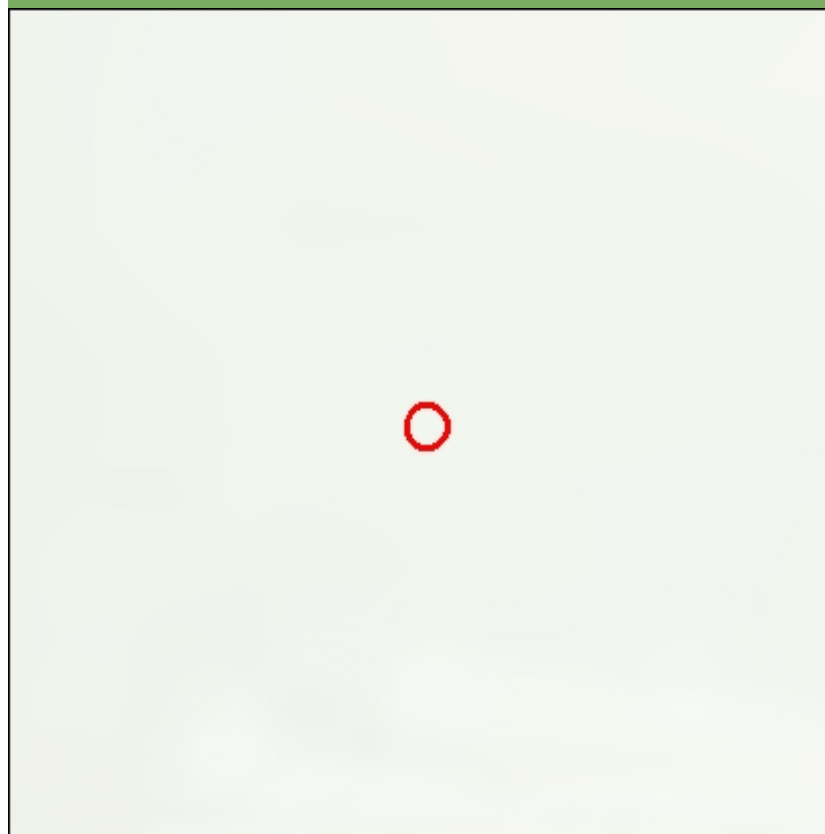

Nombre de la línea	Apoyo	Potencia (KW)	Coordenada X	Coordenada Y
TOROTE-ALCALA	11005	132	465733,34	4481719,89

MEDIO NATURAL

	Zonificación	Valoración
<input type="checkbox"/> Afeccion Parque Regional de la Cuenca Alta del Manzanares		NA
<input type="checkbox"/> Afeccion Parque Regional del curso medio del rio Guadarrama y su entorno		NA
<input type="checkbox"/> Afeccion al Parque regional en torno a los ejes de los cursos bajos de los ríos Manzanares y Jarama		NA

Afección LIC	Valoración LIC
	NA

Afección ZEPA	Valoración ZEPA
	NA

Código Hábitats	Valoración Hábitats
	NA

Afección IBAs	Valoración IBAs
	NA

Valoración Montes preservados	NA	Valoración Montes Utilidad Publica	NA
-------------------------------	----	------------------------------------	----

Tipo de vegetación	Valoración vegetación
Pastizal y erial	Favorable

Clasificación agrologica	Valoración clasif. agr.
Limitaciones severas	Favorable

Valorac. Zonas protección de embalses	Valorac. Hidrografía	Valorac. Zonas Inundables
NA	Muy Restringido	NA

INFRAESTRUCTURAS

Afección APyAV	<input type="checkbox"/>	Afección cercanías	<input type="checkbox"/>
Afección AVE	<input type="checkbox"/>	Afección DVYU	<input type="checkbox"/>
Afección Barajas	<input type="checkbox"/>	Afección Edificacioness	<input type="checkbox"/>
Afección Campo Real	<input type="checkbox"/>	Afección Gasoductos	<input type="checkbox"/>
Afección Canalizaciones de Agua	<input type="checkbox"/>	Afección Getafe	<input type="checkbox"/>
Afección Carreteras	<input type="checkbox"/>	Afección Oleoductos	<input type="checkbox"/>

MAPA

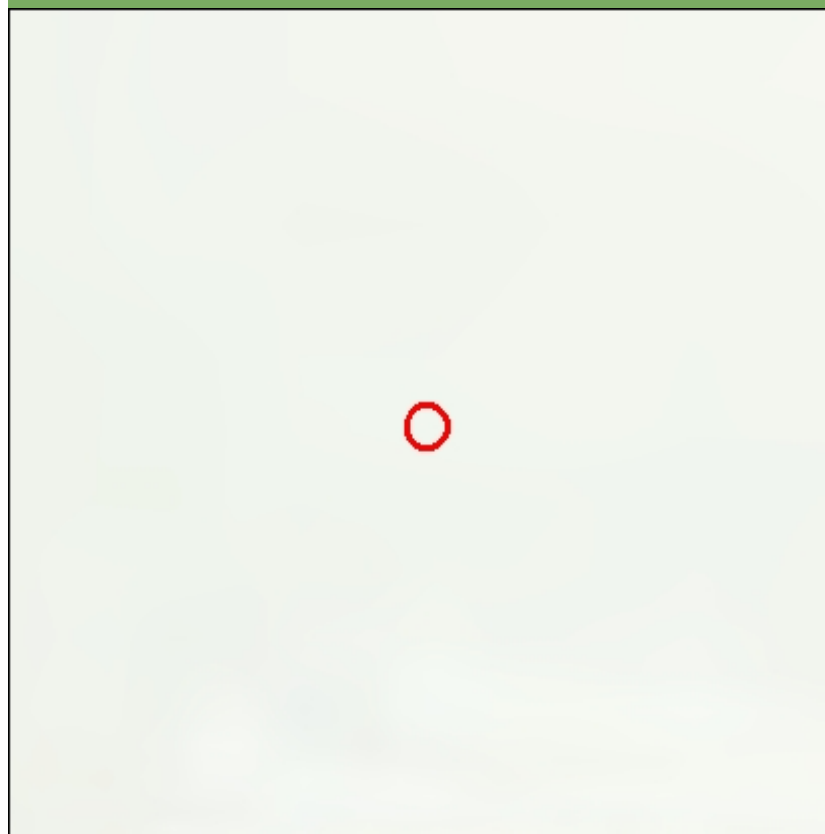

Nombre de la línea	Apoyo	Potencia (KW)	Coordenada X	Coordenada Y
TOROTE-ALCALA	11006	132	463503,46	4481378

MEDIO NATURAL

	Zonificación	Valoración
<input type="checkbox"/> Afección Parque Regional de la Cuenca Alta del Manzanares		NA
<input type="checkbox"/> Afección Parque Regional del curso medio del río Guadarrama y su entorno		NA
<input type="checkbox"/> Afección al Parque regional en torno a los ejes de los cursos bajos de los ríos Manzanares y Jarama		NA

Afección LIC	Valoración LIC
	NA

Afección ZEPA	Valoración ZEPA
	NA

Código Hábitats	Valoración Hábitats
	NA

Afección IBAs	Valoración IBAs
	NA

Valoración Montes preservados	NA	Valoración Montes Utilidad Publica	NA
-------------------------------	----	------------------------------------	----

Tipo de vegetación	Valoración vegetación
Zona censurada	Favorable

Clasificación agrologica	Valoración clasif. agr.
Limitaciones severas	Favorable

Valorac. Zonas protección de embalses	Valorac. Hidrografía	Valorac. Zonas Inundables
NA	NA	NA

INFRAESTRUCTURAS

Afección APyAV	<input type="checkbox"/>	Afección cercanías	<input type="checkbox"/>
Afección AVE	<input type="checkbox"/>	Afección DVYU	<input type="checkbox"/>
Afección Barajas	<input type="checkbox"/>	Afección Edificacioness	<input type="checkbox"/>
Afección Campo Real	<input type="checkbox"/>	Afección Gasoductos	<input type="checkbox"/>
Afección Canalizaciones de Agua	<input type="checkbox"/>	Afección Getafe	<input type="checkbox"/>
Afección Carreteras	<input type="checkbox"/>	Afección Oleoductos	<input type="checkbox"/>

MAPA

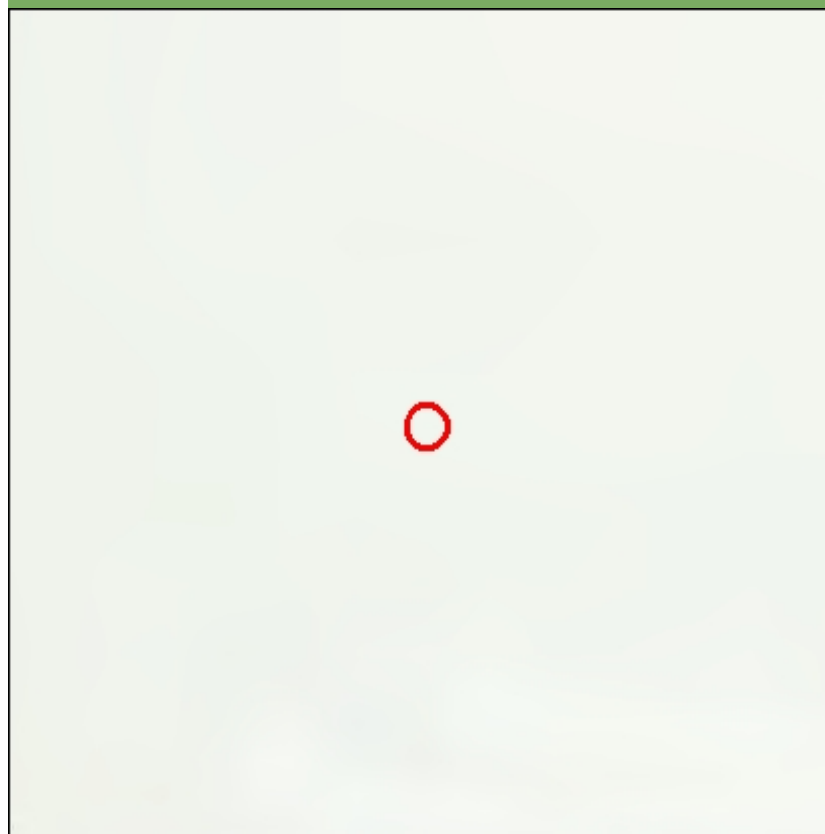

Nombre de la línea	Apoyo	Potencia (KW)	Coordenada X	Coordenada Y
TOROTE-ALCALA	11006	132	465857	4481914,99

MEDIO NATURAL

	Zonificación	Valoración
<input type="checkbox"/> Afeccion Parque Regional de la Cuenca Alta del Manzanares		NA
<input type="checkbox"/> Afeccion Parque Regional del curso medio del rio Guadarrama y su entorno		NA
<input type="checkbox"/> Afeccion al Parque regional en torno a los ejes de los cursos bajos de los ríos Manzanares y Jarama		NA
Afección LIC	Valoración LIC	
	NA	
Afección ZEPA	Valoración ZEPA	
	NA	
Código Hábitats	Valoración Hábitats	
	NA	
Afección IBAs	Valoración IBAs	
	NA	
Valoración Montes preservados	NA	Valoración Montes Utilidad Publica
		NA
Tipo de vegetación	Valoración vegetación	
Pastizal y erial	Favorable	
Clasificación agrologica	Valoración clasif. agr.	
Limitaciones severas	Favorable	
Valorac. Zonas protección de embalses	Valorac. Hidrografía	Valorac. Zonas Inundables
NA	Muy Restringido	NA

INFRAESTRUCTURAS

Afección APyAV	<input type="checkbox"/>	Afección cercanías	<input type="checkbox"/>
Afección AVE	<input type="checkbox"/>	Afección DVYU	<input type="checkbox"/>
Afección Barajas	<input type="checkbox"/>	Afección Edificacioness	<input type="checkbox"/>
Afección Campo Real	<input type="checkbox"/>	Afección Gasoductos	<input type="checkbox"/>
Afección Canalizaciones de Agua	<input type="checkbox"/>	Afección Getafe	<input type="checkbox"/>
Afección Carreteras	<input type="checkbox"/>	Afección Oleoductos	<input type="checkbox"/>

MAPA

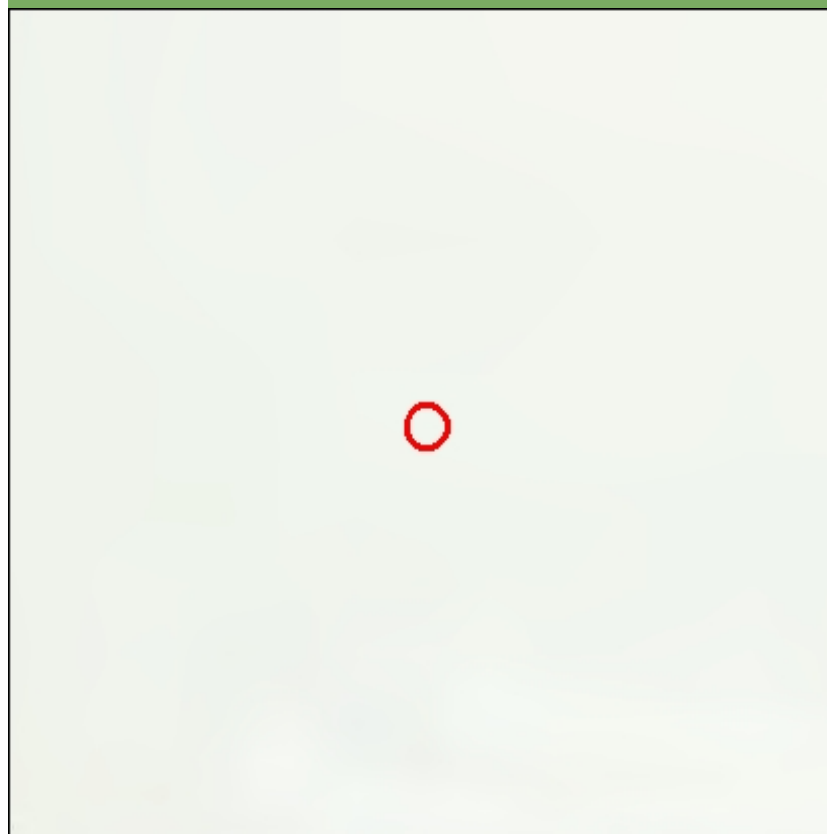

Nombre de la línea	Apoyo	Potencia (KW)	Coordenada X	Coordenada Y
TOROTE-ALCALA	11007	132	465976	4481995,99

MEDIO NATURAL

	Zonificación	Valoración
<input type="checkbox"/> Afección Parque Regional de la Cuenca Alta del Manzanares		NA
<input type="checkbox"/> Afección Parque Regional del curso medio del río Guadarrama y su entorno		NA
<input type="checkbox"/> Afección al Parque regional en torno a los ejes de los cursos bajos de los ríos Manzanares y Jarama		NA

Afección LIC	Valoración LIC
	NA

Afección ZEPA	Valoración ZEPA
	NA

Código Hábitats	Valoración Hábitats
	NA

Afección IBAs	Valoración IBAs
	NA

Valoración Montes preservados	NA	Valoración Montes Utilidad Publica	NA
-------------------------------	----	------------------------------------	----

Tipo de vegetación	Valoración vegetación
--------------------	-----------------------

Zona urbanizada	Favorable
-----------------	-----------

Clasificación agrologica	Valoración clasif. agr.
--------------------------	-------------------------

Limitaciones severas	Favorable
----------------------	-----------

Valorac. Zonas protección de embalses	Valorac. Hidrografía	Valorac. Zonas Inundables
NA	Muy Restringido	NA

INFRAESTRUCTURAS

Afección APyAV	<input type="checkbox"/>	Afección cercanías	<input type="checkbox"/>
Afección AVE	<input type="checkbox"/>	Afección DVYU	<input type="checkbox"/>
Afección Barajas	<input type="checkbox"/>	Afección Edificacioness	<input type="checkbox"/>
Afección Campo Real	<input type="checkbox"/>	Afección Gasoductos	<input type="checkbox"/>
Afección Canalizaciones de Agua	<input type="checkbox"/>	Afección Getafe	<input type="checkbox"/>
Afección Carreteras	<input type="checkbox"/>	Afección Oleoductos	<input type="checkbox"/>

MAPA

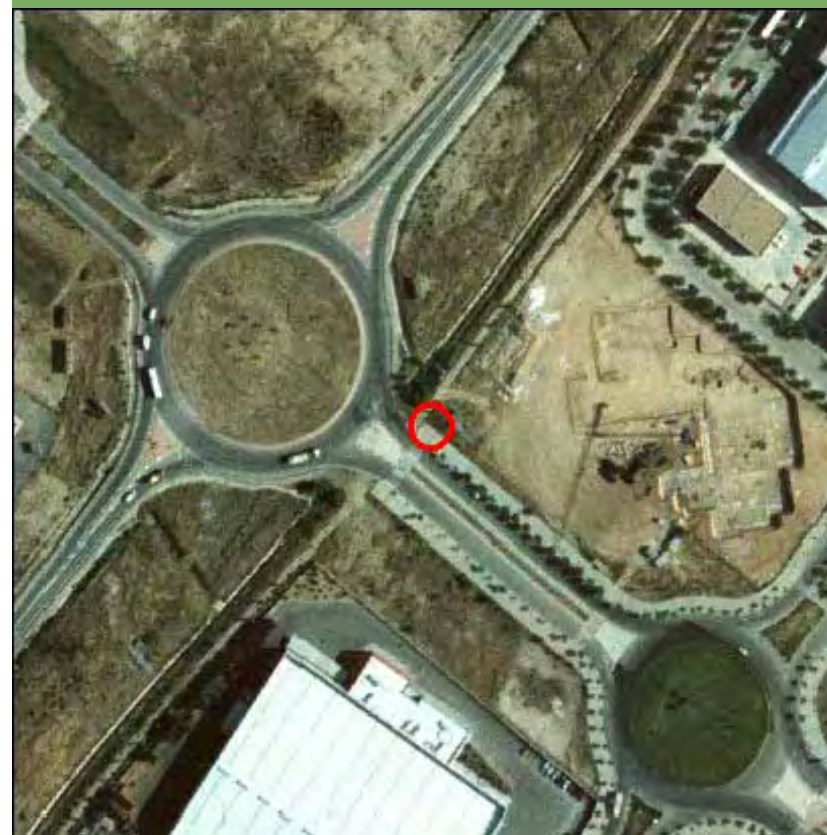

Nombre de la línea	Apoyo	Potencia (KW)	Coordenada X	Coordenada Y
TOROTE-ALCALA	11008	132	466099,9	4482166,79

MEDIO NATURAL

	Zonificación	Valoración
<input type="checkbox"/> Afección Parque Regional de la Cuenca Alta del Manzanares		NA
<input type="checkbox"/> Afección Parque Regional del curso medio del río Guadarrama y su entorno		NA
<input type="checkbox"/> Afección al Parque regional en torno a los ejes de los cursos bajos de los ríos Manzanares y Jarama		NA

Afección LIC	Valoración LIC
	NA

Afección ZEPA	Valoración ZEPA
	NA

Código Hábitats	Valoración Hábitats
	NA

Afección IBAs	Valoración IBAs
	NA

Valoración Montes preservados	NA	Valoración Montes Utilidad Pública	NA
-------------------------------	----	------------------------------------	----

Tipo de vegetación	Valoración vegetación
--------------------	-----------------------

Zona urbanizada	Favorable
-----------------	-----------

Clasificación agrologica	Valoración clasif. agr.
--------------------------	-------------------------

Limitaciones severas	Favorable
----------------------	-----------

Valorac. Zonas protección de embalses	Valorac. Hidrografía	Valorac. Zonas Inundables
NA	Muy Restringido	NA

INFRAESTRUCTURAS

Afección APyAV	<input type="checkbox"/>	Afección cercanías	<input type="checkbox"/>
Afección AVE	<input type="checkbox"/>	Afección DVYU	<input type="checkbox"/>
Afección Barajas	<input type="checkbox"/>	Afección Edificaciones	<input type="checkbox"/>
Afección Campo Real	<input type="checkbox"/>	Afección Gasoductos	<input type="checkbox"/>
Afección Canalizaciones de Agua	<input type="checkbox"/>	Afección Getafe	<input type="checkbox"/>
Afección Carreteras	<input type="checkbox"/>	Afección Oleoductos	<input type="checkbox"/>

MAPA



Nombre de la línea	Apoyo	Potencia (KW)	Coordenada X	Coordenada Y
TOROTE-ALCALA	19004	132	467250,72	4483365,11

MEDIO NATURAL

	Zonificación	Valoración
<input type="checkbox"/> Afección Parque Regional de la Cuenca Alta del Manzanares		NA
<input type="checkbox"/> Afección Parque Regional del curso medio del río Guadarrama y su entorno		NA
<input type="checkbox"/> Afección al Parque regional en torno a los ejes de los cursos bajos de los ríos Manzanares y Jarama		NA

Afección LIC	Valoración LIC
	NA

Afección ZEPA	Valoración ZEPA
	NA

Código Hábitats	Valoración Hábitats
	NA

Afección IBAs	Valoración IBAs
Talamanca - Camarma	Evitable

Valoración Montes preservados	NA	Valoración Montes Utilidad Publica	NA
-------------------------------	----	------------------------------------	----

Tipo de vegetación	Valoración vegetación
--------------------	-----------------------

Zona urbanizada	Favorable
-----------------	-----------

Clasificación agrologica	Valoración clasif. agr.
--------------------------	-------------------------

Limitaciones severas	Favorable
----------------------	-----------

Valorac. Zonas protección de embalses	Valorac. Hidrografía	Valorac. Zonas Inundables
NA	NA	NA

INFRAESTRUCTURAS

Afección APyAV	<input type="checkbox"/>	Afección cercanías	<input type="checkbox"/>
Afección AVE	<input type="checkbox"/>	Afección DVYU	<input type="checkbox"/>
Afección Barajas	<input type="checkbox"/>	Afección Edificacioness	<input type="checkbox"/>
Afección Campo Real	<input type="checkbox"/>	Afección Gasoductos	<input type="checkbox"/>
Afección Canalizaciones de Agua	<input type="checkbox"/>	Afección Getafe	<input type="checkbox"/>
Afección Carreteras	<input type="checkbox"/>	Afección Oleoductos	<input type="checkbox"/>

MAPA



Nombre de la línea	Apoyo	Potencia (KW)	Coordenada X	Coordenada Y
TOROTE-ALCALA	19007	132	466227	4482342

MEDIO NATURAL

	Zonificación	Valoración
<input type="checkbox"/> Afección Parque Regional de la Cuenca Alta del Manzanares		NA
<input type="checkbox"/> Afección Parque Regional del curso medio del río Guadarrama y su entorno		NA
<input type="checkbox"/> Afección al Parque regional en torno a los ejes de los cursos bajos de los ríos Manzanares y Jarama		NA

Afección LIC	Valoración LIC
	NA

Afección ZEPA	Valoración ZEPA
	NA

Código Hábitats	Valoración Hábitats
	NA

Afección IBAs	Valoración IBAs
	NA

Valoración Montes preservados	NA	Valoración Montes Utilidad Publica	NA
-------------------------------	----	------------------------------------	----

Tipo de vegetación	Valoración vegetación
--------------------	-----------------------

Zona urbanizada	Favorable
-----------------	-----------

Clasificación agrologica	Valoración clasif. agr.
--------------------------	-------------------------

Limitaciones severas	Favorable
----------------------	-----------

Valorac. Zonas protección de embalses	Valorac. Hidrografía	Valorac. Zonas Inundables
NA	NA	NA

INFRAESTRUCTURAS

Afección APyAV	<input type="checkbox"/>	Afección cercanías	<input type="checkbox"/>
Afección AVE	<input type="checkbox"/>	Afección DVYU	<input type="checkbox"/>
Afección Barajas	<input type="checkbox"/>	Afección Edificacioness	<input type="checkbox"/>
Afección Campo Real	<input type="checkbox"/>	Afección Gasoductos	<input type="checkbox"/>
Afección Canalizaciones de Agua	<input type="checkbox"/>	Afección Getafe	<input type="checkbox"/>
Afección Carreteras	<input type="checkbox"/>	Afección Oleoductos	<input type="checkbox"/>

MAPA

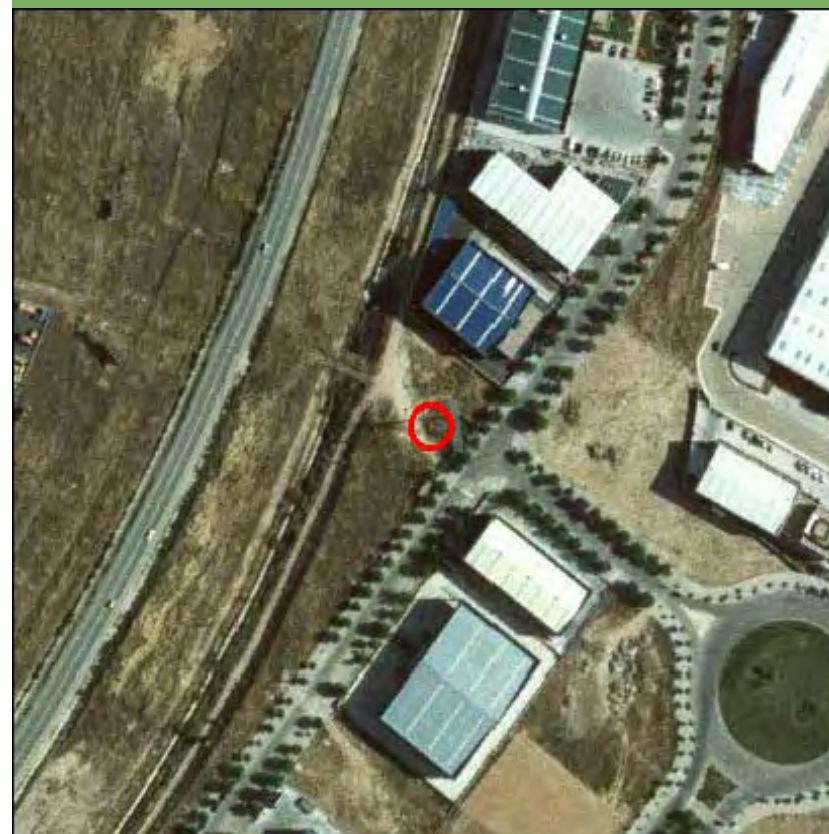

Nombre de la línea	Apoyo	Potencia (KW)	Coordenada X	Coordenada Y
VENTAS ALCORCON-ARAVACA	10023	220	432438,93	4479242,87

MEDIO NATURAL

	Zonificación	Valoración
<input type="checkbox"/> Afección Parque Regional de la Cuenca Alta del Manzanares		NA
<input type="checkbox"/> Afección Parque Regional del curso medio del río Guadarrama y su entorno		NA
<input type="checkbox"/> Afección al Parque regional en torno a los ejes de los cursos bajos de los ríos Manzanares y Jarama		NA

Afección LIC	Valoración LIC
	NA

Afección ZEPA	Valoración ZEPA
	NA

Código Hábitats	Valoración Hábitats
	NA

Afección IBAs	Valoración IBAs
	NA

Valoración Montes preservados	NA	Valoración Montes Utilidad Publica	NA
-------------------------------	----	------------------------------------	----

Tipo de vegetación	Valoración vegetación
Zona urbanizada	Favorable

Clasificación agrologica	Valoración clasif. agr.
Limitaciones severas	Favorable

Valorac. Zonas protección de embalses	Valorac. Hidrografía	Valorac. Zonas Inundables
NA	NA	NA

INFRAESTRUCTURAS

Afección APyAV	<input type="checkbox"/>	Afección cercanías	<input type="checkbox"/>
Afección AVE	<input type="checkbox"/>	Afección DVYU	<input checked="" type="checkbox"/>
Afección Barajas	<input type="checkbox"/>	Afección Edificacioness	<input checked="" type="checkbox"/>
Afección Campo Real	<input type="checkbox"/>	Afección Gasoductos	<input type="checkbox"/>
Afección Canalizaciones de Agua	<input type="checkbox"/>	Afección Getafe	<input type="checkbox"/>
Afección Carreteras	<input type="checkbox"/>	Afección Oleoductos	<input type="checkbox"/>

MAPA

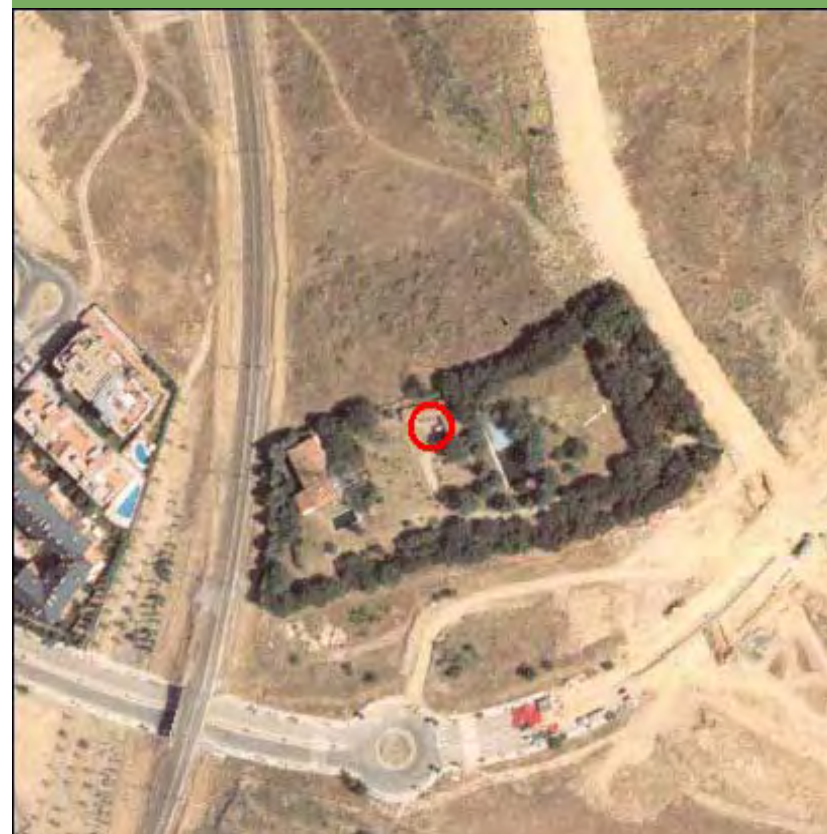

Nombre de la línea	Apoyo	Potencia (KW)	Coordenada X	Coordenada Y
VENTAS ALCORCON-ARAVACA	10024	220	432740,41	4479446,95

MEDIO NATURAL

	Zonificación	Valoración
<input type="checkbox"/> Afección Parque Regional de la Cuenca Alta del Manzanares		NA
<input type="checkbox"/> Afección Parque Regional del curso medio del río Guadarrama y su entorno		NA
<input type="checkbox"/> Afección al Parque regional en torno a los ejes de los cursos bajos de los ríos Manzanares y Jarama		NA

Afección LIC	Valoración LIC
	NA

Afección ZEPA	Valoración ZEPA
	NA

Código Hábitats	Valoración Hábitats
	NA

Afección IBAs	Valoración IBAs
	NA

Valoración Montes preservados	NA	Valoración Montes Utilidad Pública	NA
-------------------------------	----	------------------------------------	----

Tipo de vegetación	Valoración vegetación
--------------------	-----------------------

Zona urbanizada	Favorable
-----------------	-----------

Clasificación agrologica	Valoración clasif. agr.
--------------------------	-------------------------

Limitaciones severas	Favorable
----------------------	-----------

Valorac. Zonas protección de embalses	Valorac. Hidrografía	Valorac. Zonas Inundables
NA	NA	NA

INFRAESTRUCTURAS

Afección APyAV	<input type="checkbox"/>	Afección cercanías	<input type="checkbox"/>
Afección AVE	<input type="checkbox"/>	Afección DVYU	<input type="checkbox"/>
Afección Barajas	<input type="checkbox"/>	Afección Edificacioness	<input type="checkbox"/>
Afección Campo Real	<input type="checkbox"/>	Afección Gasoductos	<input type="checkbox"/>
Afección Canalizaciones de Agua	<input type="checkbox"/>	Afección Getafe	<input type="checkbox"/>
Afección Carreteras	<input type="checkbox"/>	Afección Oleoductos	<input type="checkbox"/>

MAPA



Nombre de la línea	Apoyo	Potencia (KW)	Coordenada X	Coordenada Y
VENTAS ALCORCON-ARAVACA	10228	220	432969,54	4479242,67

MEDIO NATURAL

	Zonificación	Valoración
<input type="checkbox"/> Afección Parque Regional de la Cuenca Alta del Manzanares		NA
<input type="checkbox"/> Afección Parque Regional del curso medio del río Guadarrama y su entorno		NA
<input type="checkbox"/> Afección al Parque regional en torno a los ejes de los cursos bajos de los ríos Manzanares y Jarama		NA

Afección LIC	Valoración LIC
	NA

Afección ZEPA	Valoración ZEPA
	NA

Código Hábitats	Valoración Hábitats
	NA

Afección IBAs	Valoración IBAs
	NA

Valoración Montes preservados	NA	Valoración Montes Utilidad Publica	NA
-------------------------------	----	------------------------------------	----

Tipo de vegetación	Valoración vegetación
--------------------	-----------------------

Zona urbanizada	Favorable
-----------------	-----------

Clasificación agrologica	Valoración clasif. agr.
	NA

Valorac. Zonas protección de embalses	Valorac. Hidrografía	Valorac. Zonas Inundables
NA	NA	NA

INFRAESTRUCTURAS

Afección APyAV	<input type="checkbox"/>	Afección cercanías	<input type="checkbox"/>
Afección AVE	<input type="checkbox"/>	Afección DVYU	<input type="checkbox"/>
Afección Barajas	<input type="checkbox"/>	Afección Edificacioness	<input checked="" type="checkbox"/>
Afección Campo Real	<input type="checkbox"/>	Afección Gasoductos	<input type="checkbox"/>
Afección Canalizaciones de Agua	<input type="checkbox"/>	Afección Getafe	<input type="checkbox"/>
Afección Carreteras	<input type="checkbox"/>	Afección Oleoductos	<input type="checkbox"/>

MAPA

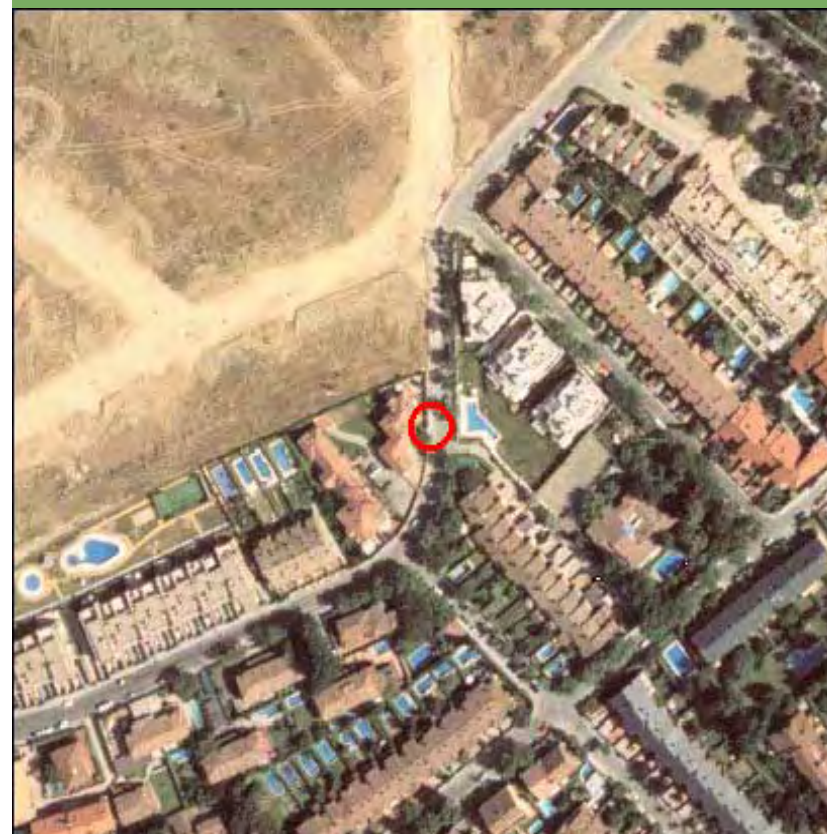

Nombre de la línea	Apoyo	Potencia (KW)	Coordenada X	Coordenada Y
VENTAS ALCORCON-ARAVACA	10229	220	433117,94	4479047,38

MEDIO NATURAL

	Zonificación	Valoración
<input type="checkbox"/> Afeccion Parque Regional de la Cuenca Alta del Manzanares		NA
<input type="checkbox"/> Afeccion Parque Regional del curso medio del rio Guadarrama y su entorno		NA
<input type="checkbox"/> Afeccion al Parque regional en torno a los ejes de los cursos bajos de los ríos Manzanares y Jarama		NA

Afección LIC	Valoración LIC
	NA

Afección ZEPA	Valoración ZEPA
	NA

Código Hábitats	Valoración Hábitats
	NA

Afección IBAs	Valoración IBAs
	NA

Valoración Montes preservados	NA	Valoración Montes Utilidad Publica	NA
-------------------------------	----	------------------------------------	----

Tipo de vegetación	Valoración vegetación
--------------------	-----------------------

Zona urbanizada	Favorable
-----------------	-----------

Clasificación agrologica	Valoración clasif. agr.
	NA

Valorac. Zonas protección de embalses	Valorac. Hidrografía	Valorac. Zonas Inundables
NA	NA	NA

INFRAESTRUCTURAS

Afección APyAV	<input type="checkbox"/>	Afección cercanías	<input type="checkbox"/>
Afección AVE	<input type="checkbox"/>	Afección DVYU	<input type="checkbox"/>
Afección Barajas	<input type="checkbox"/>	Afección Edificacioness	<input type="checkbox"/>
Afección Campo Real	<input type="checkbox"/>	Afección Gasoductos	<input type="checkbox"/>
Afección Canalizaciones de Agua	<input type="checkbox"/>	Afección Getafe	<input type="checkbox"/>
Afección Carreteras	<input type="checkbox"/>	Afección Oleoductos	<input type="checkbox"/>

MAPA

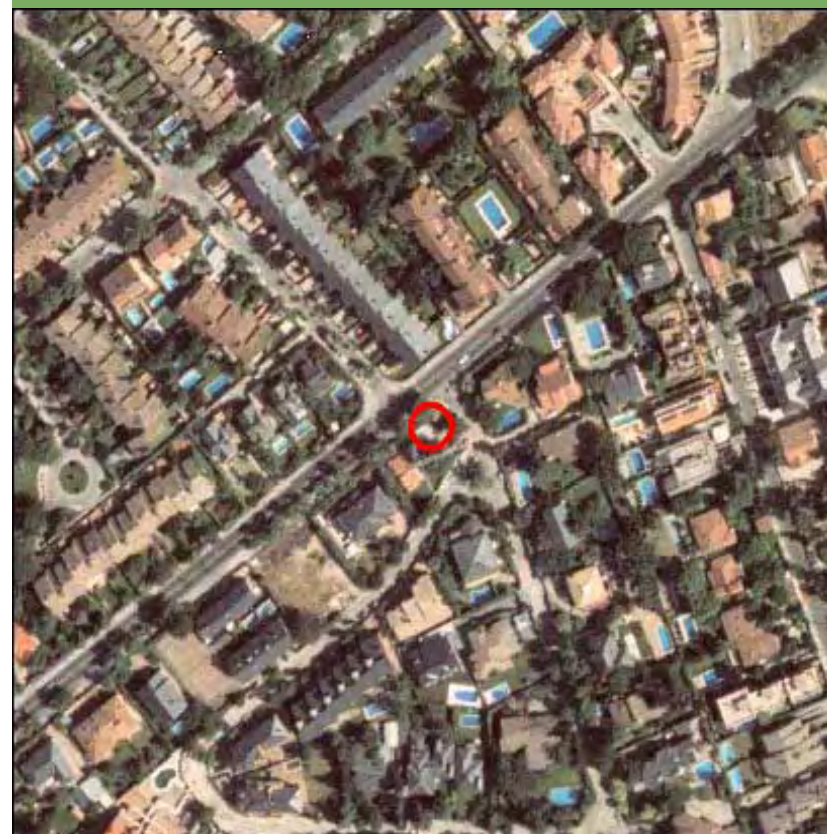

Nombre de la línea	Apoyo	Potencia (KW)	Coordenada X	Coordenada Y
VENTAS ALCORCON-ARAVACA	10230	220	433118,9	4478714,02

MEDIO NATURAL

	Zonificación	Valoración
<input type="checkbox"/> Afección Parque Regional de la Cuenca Alta del Manzanares		NA
<input type="checkbox"/> Afección Parque Regional del curso medio del río Guadarrama y su entorno		NA
<input type="checkbox"/> Afección al Parque regional en torno a los ejes de los cursos bajos de los ríos Manzanares y Jarama		NA

Afección LIC	Valoración LIC
	NA

Afección ZEPA	Valoración ZEPA
	NA

Código Hábitats	Valoración Hábitats
	NA

Afección IBAs	Valoración IBAs
	NA

Valoración Montes preservados	NA	Valoración Montes Utilidad Pública	NA
-------------------------------	----	------------------------------------	----

Tipo de vegetación	Valoración vegetación
--------------------	-----------------------

Zona urbanizada	Favorable
-----------------	-----------

Clasificación agrologica	Valoración clasif. agr.
	NA

Valorac. Zonas protección de embalses	Valorac. Hidrografía	Valorac. Zonas Inundables
NA	NA	NA

INFRAESTRUCTURAS

Afección APyAV	<input type="checkbox"/>	Afección cercanías	<input type="checkbox"/>
Afección AVE	<input type="checkbox"/>	Afección DVYU	<input type="checkbox"/>
Afección Barajas	<input type="checkbox"/>	Afección Edificacioness	<input type="checkbox"/>
Afección Campo Real	<input type="checkbox"/>	Afección Gasoductos	<input type="checkbox"/>
Afección Canalizaciones de Agua	<input type="checkbox"/>	Afección Getafe	<input type="checkbox"/>
Afección Carreteras	<input type="checkbox"/>	Afección Oleoductos	<input type="checkbox"/>

MAPA

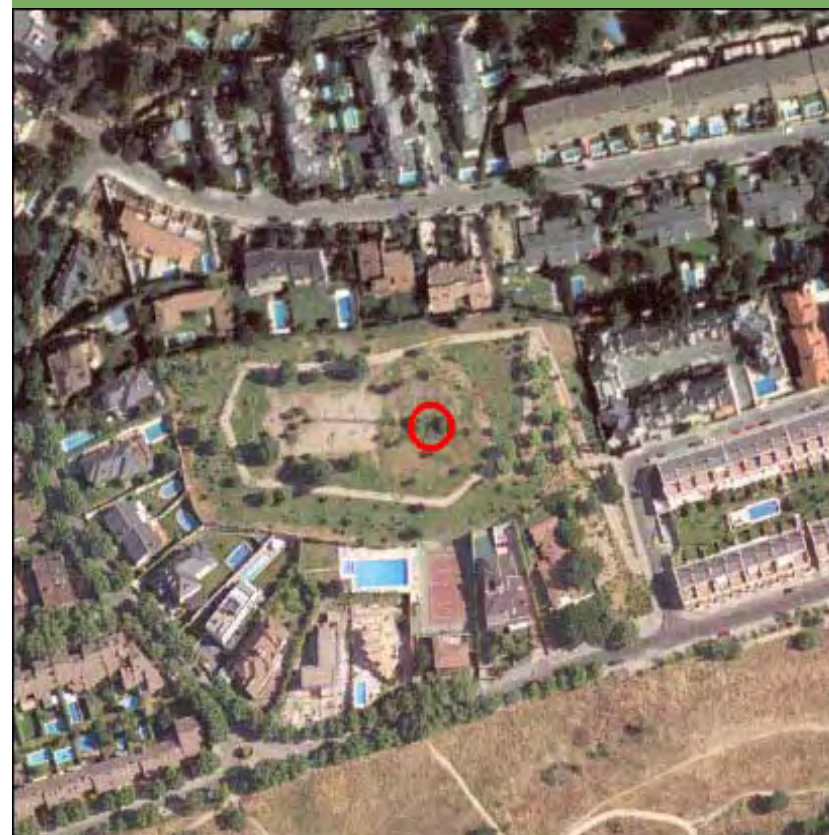

Nombre de la línea	Apoyo	Potencia (KW)	Coordenada X	Coordenada Y
VENTAS ALCORCON-ARAVACA	10231	220	433120,05	4478313,23

MEDIO NATURAL

	Zonificación	Valoración
<input type="checkbox"/> Afección Parque Regional de la Cuenca Alta del Manzanares		NA
<input type="checkbox"/> Afección Parque Regional del curso medio del río Guadarrama y su entorno		NA
<input type="checkbox"/> Afección al Parque regional en torno a los ejes de los cursos bajos de los ríos Manzanares y Jarama		NA

Afección LIC	Valoración LIC
	NA

Afección ZEPA	Valoración ZEPA
	NA

Código Hábitats	Valoración Hábitats
	NA

Afección IBAs	Valoración IBAs
	NA

Valoración Montes preservados	NA	Valoración Montes Utilidad Publica	NA
-------------------------------	----	------------------------------------	----

Tipo de vegetación	Valoración vegetación
--------------------	-----------------------

Zona urbanizada	Favorable
-----------------	-----------

Clasificación agrologica	Valoración clasif. agr.
	NA

Valorac. Zonas protección de embalses	Valorac. Hidrografía	Valorac. Zonas Inundables
NA	NA	NA

INFRAESTRUCTURAS

Afección APyAV	<input type="checkbox"/>	Afección cercanías	<input type="checkbox"/>
Afección AVE	<input type="checkbox"/>	Afección DVYU	<input type="checkbox"/>
Afección Barajas	<input type="checkbox"/>	Afección Edificacioness	<input type="checkbox"/>
Afección Campo Real	<input type="checkbox"/>	Afección Gasoductos	<input type="checkbox"/>
Afección Canalizaciones de Agua	<input type="checkbox"/>	Afección Getafe	<input type="checkbox"/>
Afección Carreteras	<input type="checkbox"/>	Afección Oleoductos	<input type="checkbox"/>

MAPA



Nombre de la línea	Apoyo	Potencia (KW)	Coordenada X	Coordenada Y
VENTAS ALCORCON-ARAVACA	10232	220	433120,93	4478006,22

MEDIO NATURAL

	Zonificación	Valoración
<input type="checkbox"/> Afección Parque Regional de la Cuenca Alta del Manzanares		NA
<input type="checkbox"/> Afección Parque Regional del curso medio del río Guadarrama y su entorno		NA
<input type="checkbox"/> Afección al Parque regional en torno a los ejes de los cursos bajos de los ríos Manzanares y Jarama		NA

Afección LIC	Valoración LIC
	NA

Afección ZEPA	Valoración ZEPA
	NA

Código Hábitats	Valoración Hábitats
	NA

Afección IBAs	Valoración IBAs
	NA

Valoración Montes preservados	NA	Valoración Montes Utilidad Pública	NA
-------------------------------	----	------------------------------------	----

Tipo de vegetación	Valoración vegetación
--------------------	-----------------------

Zona urbanizada	Favorable
-----------------	-----------

Clasificación agrologica	Valoración clasif. agr.
	NA

Valorac. Zonas protección de embalses	Valorac. Hidrografía	Valorac. Zonas Inundables
NA	NA	NA

INFRAESTRUCTURAS

Afección APyAV	<input type="checkbox"/>	Afección cercanías	<input checked="" type="checkbox"/>
Afección AVE	<input type="checkbox"/>	Afección DVYU	<input checked="" type="checkbox"/>
Afección Barajas	<input type="checkbox"/>	Afección Edificacioness	<input type="checkbox"/>
Afección Campo Real	<input type="checkbox"/>	Afección Gasoductos	<input type="checkbox"/>
Afección Canalizaciones de Agua	<input type="checkbox"/>	Afección Getafe	<input type="checkbox"/>
Afección Carreteras	<input type="checkbox"/>	Afección Oleoductos	<input type="checkbox"/>

MAPA



Nombre de la línea	Apoyo	Potencia (KW)	Coordenada X	Coordenada Y
VENTAS ALCORCON-ARAVACA	10232	220	433120,93	4478006,22

MEDIO NATURAL

	Zonificación	Valoración
<input type="checkbox"/> Afección Parque Regional de la Cuenca Alta del Manzanares		NA
<input type="checkbox"/> Afección Parque Regional del curso medio del río Guadarrama y su entorno		NA
<input type="checkbox"/> Afección al Parque regional en torno a los ejes de los cursos bajos de los ríos Manzanares y Jarama		NA

Afección LIC	Valoración LIC
	NA

Afección ZEPA	Valoración ZEPA
	NA

Código Hábitats	Valoración Hábitats
	NA

Afección IBAs	Valoración IBAs
	NA

Valoración Montes preservados	NA	Valoración Montes Utilidad Pública	NA
-------------------------------	----	------------------------------------	----

Tipo de vegetación	Valoración vegetación
--------------------	-----------------------

Zona urbanizada	Favorable
-----------------	-----------

Clasificación agrologica	Valoración clasif. agr.
	NA

Valorac. Zonas protección de embalses	Valorac. Hidrografía	Valorac. Zonas Inundables
NA	NA	NA

INFRAESTRUCTURAS

Afección APyAV	<input type="checkbox"/>	Afección cercanías	<input checked="" type="checkbox"/>
Afección AVE	<input type="checkbox"/>	Afección DVYU	<input checked="" type="checkbox"/>
Afección Barajas	<input type="checkbox"/>	Afección Edificacioness	<input type="checkbox"/>
Afección Campo Real	<input type="checkbox"/>	Afección Gasoductos	<input type="checkbox"/>
Afección Canalizaciones de Agua	<input type="checkbox"/>	Afección Getafe	<input type="checkbox"/>
Afección Carreteras	<input type="checkbox"/>	Afección Oleoductos	<input type="checkbox"/>

MAPA



Nombre de la línea	Apoyo	Potencia (KW)	Coordenada X	Coordenada Y
VENTAS ALCORCON-ARAVACA	10233	220	433134,86	4477802,07

MEDIO NATURAL

	Zonificación	Valoración
<input type="checkbox"/> Afeccion Parque Regional de la Cuenca Alta del Manzanares		NA
<input type="checkbox"/> Afeccion Parque Regional del curso medio del rio Guadarrama y su entorno		NA
<input type="checkbox"/> Afeccion al Parque regional en torno a los ejes de los cursos bajos de los ríos Manzanares y Jarama		NA

Afección LIC	Valoración LIC
	NA

Afección ZEPA	Valoración ZEPA
	NA

Código Hábitats	Valoración Hábitats
	NA

Afección IBAs	Valoración IBAs
	NA

Valoración Montes preservados	NA	Valoración Montes Utilidad Publica	NA
-------------------------------	----	------------------------------------	----

Tipo de vegetación	Valoración vegetación
--------------------	-----------------------

Zona urbanizada	Favorable
-----------------	-----------

Clasificación agrologica	Valoración clasif. agr.
	NA

Valorac. Zonas protección de embalses	Valorac. Hidrografía	Valorac. Zonas Inundables
NA	NA	NA

INFRAESTRUCTURAS

Afección APyAV	<input type="checkbox"/>	Afección cercanías	<input type="checkbox"/>
Afección AVE	<input type="checkbox"/>	Afección DVYU	<input type="checkbox"/>
Afección Barajas	<input type="checkbox"/>	Afección Edificacioness	<input type="checkbox"/>
Afección Campo Real	<input type="checkbox"/>	Afección Gasoductos	<input type="checkbox"/>
Afección Canalizaciones de Agua	<input type="checkbox"/>	Afección Getafe	<input type="checkbox"/>
Afección Carreteras	<input type="checkbox"/>	Afección Oleoductos	<input type="checkbox"/>

MAPA



Nombre de la línea	Apoyo	Potencia (KW)	Coordenada X	Coordenada Y
VENTAS ALCORCON-ARAVACA	10234	220	433204,31	4477494,2

MEDIO NATURAL

	Zonificación	Valoración
<input type="checkbox"/> Afección Parque Regional de la Cuenca Alta del Manzanares		NA
<input type="checkbox"/> Afección Parque Regional del curso medio del río Guadarrama y su entorno		NA
<input type="checkbox"/> Afección al Parque regional en torno a los ejes de los cursos bajos de los ríos Manzanares y Jarama		NA

Afección LIC	Valoración LIC
	NA

Afección ZEPA	Valoración ZEPA
	NA

Código Hábitats	Valoración Hábitats
	NA

Afección IBAs	Valoración IBAs
	NA

Valoración Montes preservados	NA	Valoración Montes Utilidad Publica	NA
-------------------------------	----	------------------------------------	----

Tipo de vegetación	Valoración vegetación
--------------------	-----------------------

Zona urbanizada	Favorable
-----------------	-----------

Clasificación agrologica	Valoración clasif. agr.
	NA

Valorac. Zonas protección de embalses	Valorac. Hidrografía	Valorac. Zonas Inundables
NA	NA	NA

INFRAESTRUCTURAS

Afección APyAV	<input type="checkbox"/>	Afección cercanías	<input type="checkbox"/>
Afección AVE	<input type="checkbox"/>	Afección DVYU	<input type="checkbox"/>
Afección Barajas	<input type="checkbox"/>	Afección Edificacioness	<input type="checkbox"/>
Afección Campo Real	<input type="checkbox"/>	Afección Gasoductos	<input type="checkbox"/>
Afección Canalizaciones de Agua	<input type="checkbox"/>	Afección Getafe	<input type="checkbox"/>
Afección Carreteras	<input type="checkbox"/>	Afección Oleoductos	<input type="checkbox"/>

MAPA

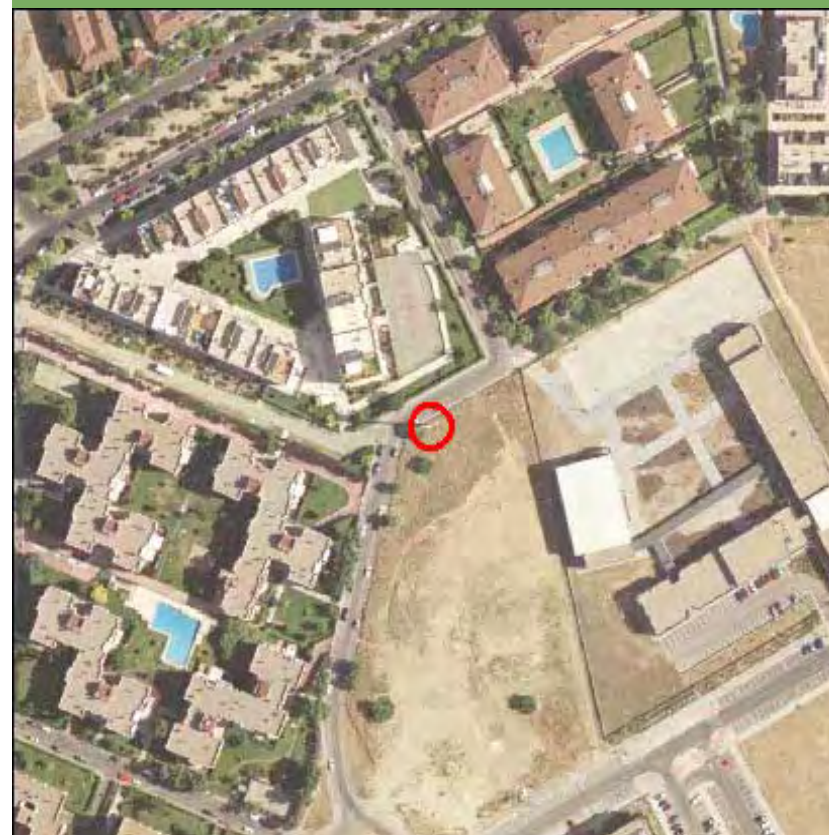

Nombre de la línea	Apoyo	Potencia (KW)	Coordenada X	Coordenada Y
VENTAS ALCORCON-ARAVACA	10235	220	433286,51	4477125,06

MEDIO NATURAL

	Zonificación	Valoración
<input type="checkbox"/> Afección Parque Regional de la Cuenca Alta del Manzanares		NA
<input type="checkbox"/> Afección Parque Regional del curso medio del río Guadarrama y su entorno		NA
<input type="checkbox"/> Afección al Parque regional en torno a los ejes de los cursos bajos de los ríos Manzanares y Jarama		NA

Afección LIC	Valoración LIC
	NA

Afección ZEPA	Valoración ZEPA
	NA

Código Hábitats	Valoración Hábitats
	NA

Afección IBAs	Valoración IBAs
	NA

Valoración Montes preservados	NA	Valoración Montes Utilidad Publica	NA
-------------------------------	----	------------------------------------	----

Tipo de vegetación	Valoración vegetación
--------------------	-----------------------

Zona urbanizada	Favorable
-----------------	-----------

Clasificación agrologica	Valoración clasif. agr.
	NA

Valorac. Zonas protección de embalses	Valorac. Hidrografía	Valorac. Zonas Inundables
NA	NA	NA

INFRAESTRUCTURAS

Afección APyAV	<input type="checkbox"/>	Afección cercanías	<input type="checkbox"/>
Afección AVE	<input type="checkbox"/>	Afección DVYU	<input type="checkbox"/>
Afección Barajas	<input type="checkbox"/>	Afección Edificacioness	<input type="checkbox"/>
Afección Campo Real	<input type="checkbox"/>	Afección Gasoductos	<input type="checkbox"/>
Afección Canalizaciones de Agua	<input type="checkbox"/>	Afección Getafe	<input type="checkbox"/>
Afección Carreteras	<input type="checkbox"/>	Afección Oleoductos	<input type="checkbox"/>

MAPA



Nombre de la línea	Apoyo	Potencia (KW)	Coordenada X	Coordenada Y
VENTAS ALCORCON-ARAVACA	10236	220	433367,6	4476829,37

MEDIO NATURAL

	Zonificación	Valoración
<input type="checkbox"/> Afección Parque Regional de la Cuenca Alta del Manzanares		NA
<input type="checkbox"/> Afección Parque Regional del curso medio del río Guadarrama y su entorno		NA
<input type="checkbox"/> Afección al Parque regional en torno a los ejes de los cursos bajos de los ríos Manzanares y Jarama		NA

Afección LIC	Valoración LIC
	NA

Afección ZEPA	Valoración ZEPA
	NA

Código Hábitats	Valoración Hábitats
	NA

Afección IBAs	Valoración IBAs
	NA

Valoración Montes preservados	NA	Valoración Montes Utilidad Publica	NA
-------------------------------	----	------------------------------------	----

Tipo de vegetación	Valoración vegetación
--------------------	-----------------------

Retamar	Evitable
---------	----------

Clasificación agrologica	Valoración clasif. agr.
	NA

Valorac. Zonas protección de embalses
NA

Valorac. Hidrografía
NA

Valorac. Zonas Inundables
NA

INFRAESTRUCTURAS

Afección APyAV	<input type="checkbox"/>	Afección cercanías	<input type="checkbox"/>
Afección AVE	<input type="checkbox"/>	Afección DVYU	<input type="checkbox"/>
Afección Barajas	<input type="checkbox"/>	Afección Edificacioness	<input type="checkbox"/>
Afección Campo Real	<input type="checkbox"/>	Afección Gasoductos	<input type="checkbox"/>
Afección Canalizaciones de Agua	<input type="checkbox"/>	Afección Getafe	<input type="checkbox"/>
Afección Carreteras	<input type="checkbox"/>	Afección Oleoductos	<input type="checkbox"/>

MAPA



Nombre de la línea	Apoyo	Potencia (KW)	Coordenada X	Coordenada Y
VENTAS ALCORCON-ARAVACA	10237	220	433432,86	4476591,4

MEDIO NATURAL

	Zonificación	Valoración
<input type="checkbox"/> Afección Parque Regional de la Cuenca Alta del Manzanares		NA
<input type="checkbox"/> Afección Parque Regional del curso medio del río Guadarrama y su entorno		NA
<input type="checkbox"/> Afección al Parque regional en torno a los ejes de los cursos bajos de los ríos Manzanares y Jarama		NA

Afección LIC	Valoración LIC
	NA

Afección ZEPA	Valoración ZEPA
	NA

Código Hábitats	Valoración Hábitats
	NA

Afección IBAs	Valoración IBAs
	NA

Valoración Montes preservados	NA	Valoración Montes Utilidad Publica	NA
-------------------------------	----	------------------------------------	----

Tipo de vegetación	Valoración vegetación
--------------------	-----------------------

Retamar	Evitable
---------	----------

Clasificación agrologica	Valoración clasif. agr.
	NA

Valorac. Zonas protección de embalses	Valorac. Hidrografía	Valorac. Zonas Inundables
NA	NA	NA

INFRAESTRUCTURAS

Afección APyAV	<input type="checkbox"/>	Afección cercanías	<input type="checkbox"/>
Afección AVE	<input type="checkbox"/>	Afección DVYU	<input type="checkbox"/>
Afección Barajas	<input type="checkbox"/>	Afección Edificacioness	<input type="checkbox"/>
Afección Campo Real	<input type="checkbox"/>	Afección Gasoductos	<input type="checkbox"/>
Afección Canalizaciones de Agua	<input type="checkbox"/>	Afección Getafe	<input type="checkbox"/>
Afección Carreteras	<input type="checkbox"/>	Afección Oleoductos	<input type="checkbox"/>

MAPA

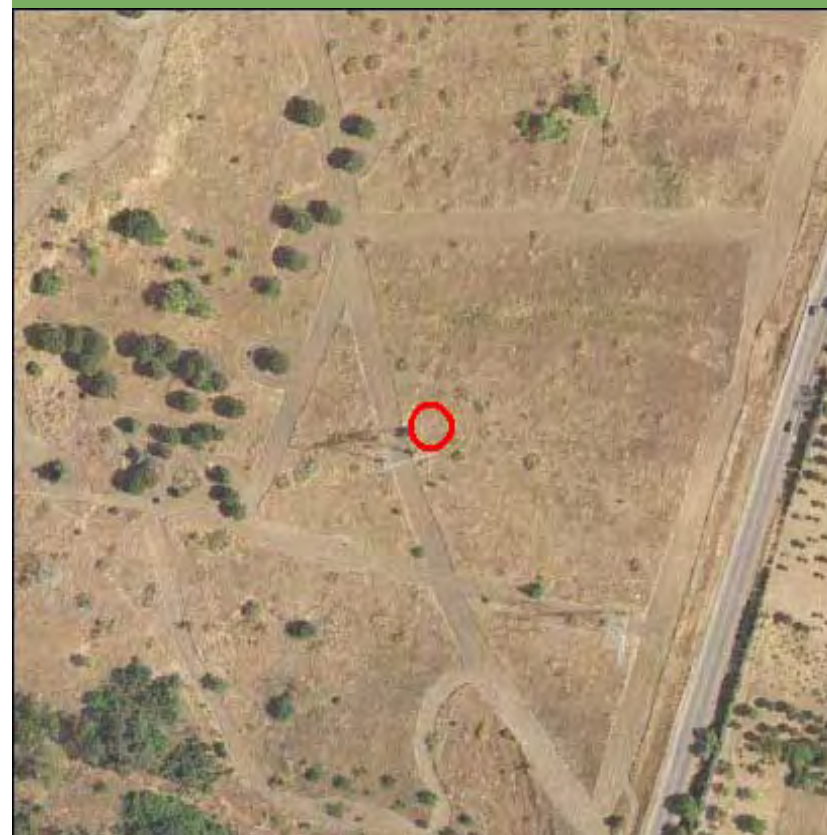

Nombre de la línea	Apoyo	Potencia (KW)	Coordenada X	Coordenada Y
VENTAS ALCORCON-ARAVACA	10238	220	433518,18	4476280,29

MEDIO NATURAL

	Zonificación	Valoración
<input type="checkbox"/> Afección Parque Regional de la Cuenca Alta del Manzanares		NA
<input type="checkbox"/> Afección Parque Regional del curso medio del río Guadarrama y su entorno		NA
<input type="checkbox"/> Afección al Parque regional en torno a los ejes de los cursos bajos de los ríos Manzanares y Jarama		NA

Afección LIC	Valoración LIC
	NA

Afección ZEPA	Valoración ZEPA
	NA

Código Hábitats	Valoración Hábitats
	NA

Afección IBAs	Valoración IBAs
	NA

Valoración Montes preservados	NA	Valoración Montes Utilidad Publica	NA
-------------------------------	----	------------------------------------	----

Tipo de vegetación	Valoración vegetación
Otras frondosas	Restringido

Clasificación agrologica	Valoración clasif. agr.
	NA

Valorac. Zonas protección de embalses	Valorac. Hidrografía	Valorac. Zonas Inundables
NA	NA	NA

INFRAESTRUCTURAS

Afección APyAV	<input type="checkbox"/>	Afección cercanías	<input type="checkbox"/>
Afección AVE	<input type="checkbox"/>	Afección DVYU	<input type="checkbox"/>
Afección Barajas	<input type="checkbox"/>	Afección Edificacioness	<input type="checkbox"/>
Afección Campo Real	<input type="checkbox"/>	Afección Gasoductos	<input type="checkbox"/>
Afección Canalizaciones de Agua	<input type="checkbox"/>	Afección Getafe	<input type="checkbox"/>
Afección Carreteras	<input type="checkbox"/>	Afección Oleoductos	<input type="checkbox"/>

MAPA



Nombre de la línea	Apoyo	Potencia (KW)	Coordenada X	Coordenada Y
VENTAS ALCORCON-ARAVACA	10239	220	433602,55	4475972,65

MEDIO NATURAL

	Zonificación	Valoración
<input type="checkbox"/> Afección Parque Regional de la Cuenca Alta del Manzanares		NA
<input type="checkbox"/> Afección Parque Regional del curso medio del río Guadarrama y su entorno		NA
<input type="checkbox"/> Afección al Parque regional en torno a los ejes de los cursos bajos de los ríos Manzanares y Jarama		NA
Afección LIC		Valoración LIC NA
Afección ZEPA		Valoración ZEPA NA
Código Hábitats		Valoración Hábitats NA
Afección IBAs		Valoración IBAs NA
Valoración Montes preservados	NA	Valoración Montes Utilidad Publica
		NA
Tipo de vegetación		Valoración vegetación
Otras frondosas		Evitable
Clasificación agrologica		Valoración clasif. agr. NA
Valorac. Zonas protección de embalses		Valorac. Hidrografía
NA		NA
		Valorac. Zonas Inundables
		NA

INFRAESTRUCTURAS

Afección APyAV	<input type="checkbox"/>	Afección cercanías	<input type="checkbox"/>
Afección AVE	<input type="checkbox"/>	Afección DVYU	<input type="checkbox"/>
Afección Barajas	<input type="checkbox"/>	Afección Edificacioness	<input type="checkbox"/>
Afección Campo Real	<input type="checkbox"/>	Afección Gasoductos	<input type="checkbox"/>
Afección Canalizaciones de Agua	<input type="checkbox"/>	Afección Getafe	<input type="checkbox"/>
Afección Carreteras	<input type="checkbox"/>	Afección Oleoductos	<input type="checkbox"/>

MAPA



Nombre de la línea	Apoyo	Potencia (KW)	Coordenada X	Coordenada Y
VENTAS ALCORCON-ARAVACA	10240	220	433690,21	4475709,75

MEDIO NATURAL

	Zonificación	Valoración
<input type="checkbox"/> Afección Parque Regional de la Cuenca Alta del Manzanares		NA
<input type="checkbox"/> Afección Parque Regional del curso medio del río Guadarrama y su entorno		NA
<input type="checkbox"/> Afección al Parque regional en torno a los ejes de los cursos bajos de los ríos Manzanares y Jarama		NA

Afección LIC	Valoración LIC
	NA

Afección ZEPA	Valoración ZEPA
	NA

Código Hábitats	Valoración Hábitats
	NA

Afección IBAs	Valoración IBAs
	NA

Valoración Montes preservados	NA	Valoración Montes Utilidad Publica	NA
-------------------------------	----	------------------------------------	----

Tipo de vegetación	Valoración vegetación
--------------------	-----------------------

Zona urbanizada	Favorable
-----------------	-----------

Clasificación agrologica	Valoración clasif. agr.
	NA

Valorac. Zonas protección de embalses	Valorac. Hidrografía	Valorac. Zonas Inundables
NA	NA	NA

INFRAESTRUCTURAS

Afección APyAV	<input type="checkbox"/>	Afección cercanías	<input type="checkbox"/>
Afección AVE	<input type="checkbox"/>	Afección DVYU	<input type="checkbox"/>
Afección Barajas	<input type="checkbox"/>	Afección Edificacioness	<input type="checkbox"/>
Afección Campo Real	<input type="checkbox"/>	Afección Gasoductos	<input type="checkbox"/>
Afección Canalizaciones de Agua	<input type="checkbox"/>	Afección Getafe	<input type="checkbox"/>
Afección Carreteras	<input type="checkbox"/>	Afección Oleoductos	<input type="checkbox"/>

MAPA



Nombre de la línea	Apoyo	Potencia (KW)	Coordenada X	Coordenada Y
VENTAS ALCORCON-ARAVACA	10241	220	433781,24	4475402,44

MEDIO NATURAL

	Zonificación	Valoración
<input type="checkbox"/> Afección Parque Regional de la Cuenca Alta del Manzanares		NA
<input type="checkbox"/> Afección Parque Regional del curso medio del río Guadarrama y su entorno		NA
<input type="checkbox"/> Afección al Parque regional en torno a los ejes de los cursos bajos de los ríos Manzanares y Jarama		NA

Afección LIC	Valoración LIC
	NA

Afección ZEPA	Valoración ZEPA
	NA

Código Hábitats	Valoración Hábitats
	NA

Afección IBAs	Valoración IBAs
	NA

Valoración Montes preservados	NA	Valoración Montes Utilidad Publica	NA
-------------------------------	----	------------------------------------	----

Tipo de vegetación	Valoración vegetación
--------------------	-----------------------

Zona urbanizada	Favorable
-----------------	-----------

Clasificación agrologica	Valoración clasif. agr.
	NA

Valorac. Zonas protección de embalses	Valorac. Hidrografía	Valorac. Zonas Inundables
NA	NA	NA

INFRAESTRUCTURAS

Afección APyAV	<input type="checkbox"/>	Afección cercanías	<input type="checkbox"/>
Afección AVE	<input type="checkbox"/>	Afección DVYU	<input type="checkbox"/>
Afección Barajas	<input type="checkbox"/>	Afección Edificacioness	<input type="checkbox"/>
Afección Campo Real	<input type="checkbox"/>	Afección Gasoductos	<input type="checkbox"/>
Afección Canalizaciones de Agua	<input type="checkbox"/>	Afección Getafe	<input type="checkbox"/>
Afección Carreteras	<input type="checkbox"/>	Afección Oleoductos	<input type="checkbox"/>

MAPA



Nombre de la línea	Apoyo	Potencia (KW)	Coordenada X	Coordenada Y
VENTAS ALCORCON-ARAVACA	10242	220	433865,29	4475108,52

MEDIO NATURAL

	Zonificación	Valoración
<input type="checkbox"/> Afección Parque Regional de la Cuenca Alta del Manzanares		NA
<input type="checkbox"/> Afección Parque Regional del curso medio del río Guadarrama y su entorno		NA
<input type="checkbox"/> Afección al Parque regional en torno a los ejes de los cursos bajos de los ríos Manzanares y Jarama		NA

Afección LIC	Valoración LIC
	NA

Afección ZEPA	Valoración ZEPA
	NA

Código Hábitats	Valoración Hábitats
	NA

Afección IBAs	Valoración IBAs
	NA

Valoración Montes preservados	NA	Valoración Montes Utilidad Publica	NA
-------------------------------	----	------------------------------------	----

Tipo de vegetación	Valoración vegetación
--------------------	-----------------------

Zona urbanizada	Favorable
-----------------	-----------

Clasificación agrologica	Valoración clasif. agr.
	NA

Valorac. Zonas protección de embalses	Valorac. Hidrografía	Valorac. Zonas Inundables
NA	NA	NA

INFRAESTRUCTURAS

Afección APyAV	<input type="checkbox"/>	Afección cercanías	<input type="checkbox"/>
Afección AVE	<input type="checkbox"/>	Afección DVYU	<input type="checkbox"/>
Afección Barajas	<input type="checkbox"/>	Afección Edificacioness	<input type="checkbox"/>
Afección Campo Real	<input type="checkbox"/>	Afección Gasoductos	<input type="checkbox"/>
Afección Canalizaciones de Agua	<input type="checkbox"/>	Afección Getafe	<input type="checkbox"/>
Afección Carreteras	<input type="checkbox"/>	Afección Oleoductos	<input type="checkbox"/>

MAPA

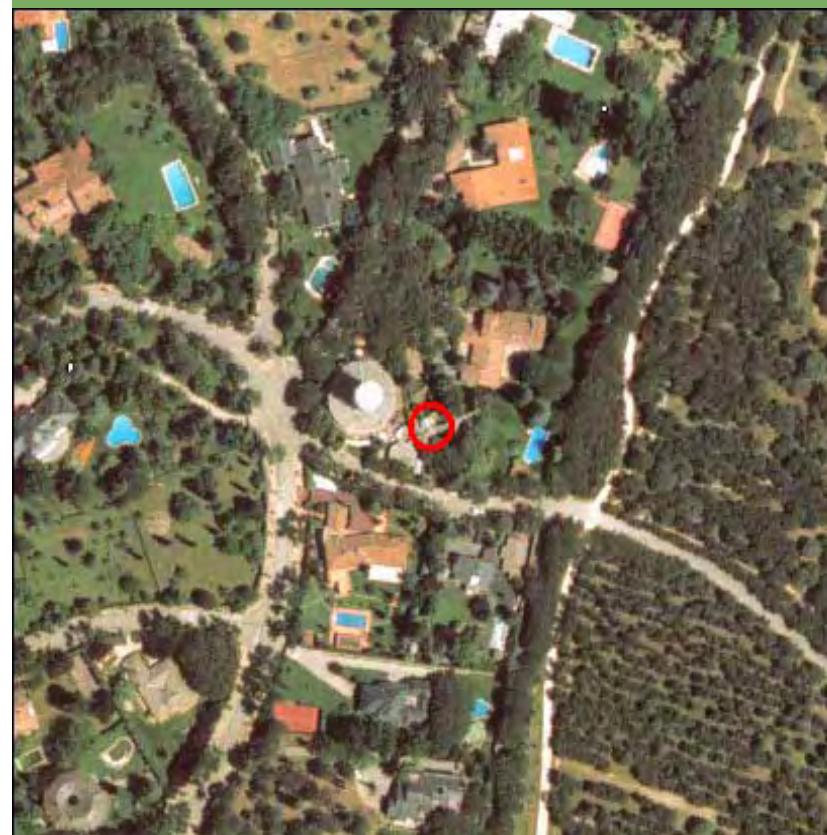

Nombre de la línea	Apoyo	Potencia (KW)	Coordenada X	Coordenada Y
VENTAS ALCORCON-ARAVACA	10243	220	434026,56	4474866,62

MEDIO NATURAL

	Zonificación	Valoración
<input type="checkbox"/> Afección Parque Regional de la Cuenca Alta del Manzanares		NA
<input type="checkbox"/> Afección Parque Regional del curso medio del río Guadarrama y su entorno		NA
<input type="checkbox"/> Afección al Parque regional en torno a los ejes de los cursos bajos de los ríos Manzanares y Jarama		NA

Afección LIC	Valoración LIC
	NA

Afección ZEPA	Valoración ZEPA
	NA

Código Hábitats	Valoración Hábitats
	NA

Afección IBAs	Valoración IBAs
	NA

Valoración Montes preservados	NA	Valoración Montes Utilidad Pública	NA
-------------------------------	----	------------------------------------	----

Tipo de vegetación	Valoración vegetación
--------------------	-----------------------

Pinar de pino pi?onero	Restringido
------------------------	-------------

Clasificación agrologica	Valoración clasif. agr.
--------------------------	-------------------------

Limitaciones severas	Favorable
----------------------	-----------

Valorac. Zonas protección de embalses	Valorac. Hidrografía	Valorac. Zonas Inundables
NA	NA	NA

INFRAESTRUCTURAS

Afección APyAV	<input type="checkbox"/>	Afección cercanías	<input type="checkbox"/>
Afección AVE	<input type="checkbox"/>	Afección DVYU	<input type="checkbox"/>
Afección Barajas	<input type="checkbox"/>	Afección Edificacioness	<input type="checkbox"/>
Afección Campo Real	<input type="checkbox"/>	Afección Gasoductos	<input type="checkbox"/>
Afección Canalizaciones de Agua	<input type="checkbox"/>	Afección Getafe	<input type="checkbox"/>
Afección Carreteras	<input type="checkbox"/>	Afección Oleoductos	<input type="checkbox"/>

MAPA

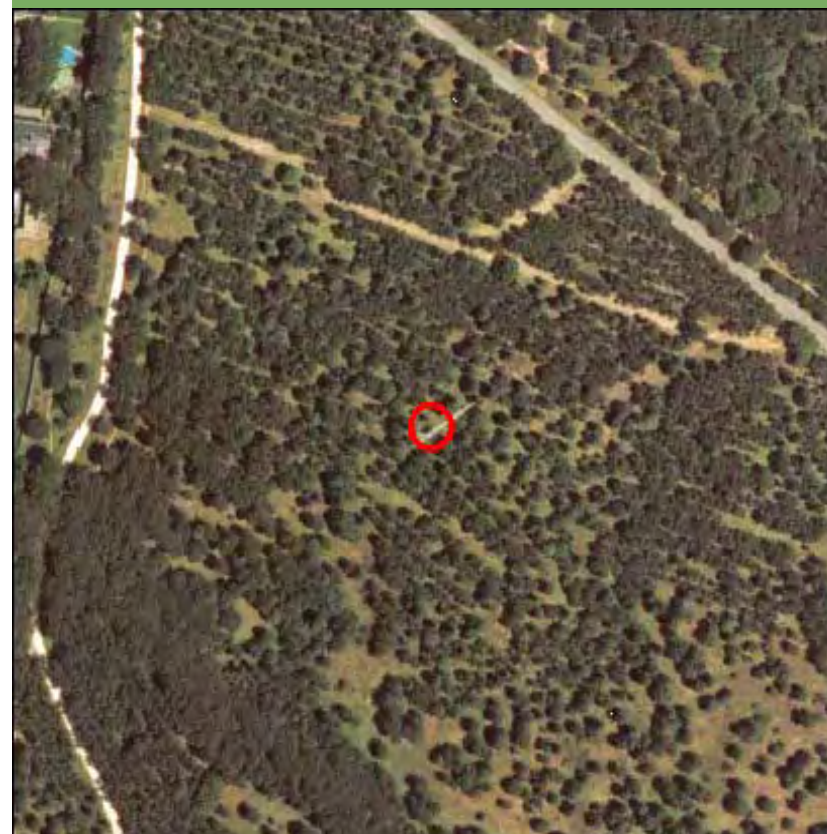

Nombre de la línea	Apoyo	Potencia (KW)	Coordenada X	Coordenada Y
VENTAS ALCORCON-ARAVACA	10244	220	434151,21	4474679,65

MEDIO NATURAL

	Zonificación	Valoración
<input type="checkbox"/> Afección Parque Regional de la Cuenca Alta del Manzanares		NA
<input type="checkbox"/> Afección Parque Regional del curso medio del río Guadarrama y su entorno		NA
<input type="checkbox"/> Afección al Parque regional en torno a los ejes de los cursos bajos de los ríos Manzanares y Jarama		NA

Afección LIC	Valoración LIC
	NA

Afección ZEPA	Valoración ZEPA
	NA

Código Hábitats	Valoración Hábitats
	NA

Afección IBAs	Valoración IBAs
	NA

Valoración Montes preservados	NA	Valoración Montes Utilidad Pública	NA
-------------------------------	----	------------------------------------	----

Tipo de vegetación	Valoración vegetación
--------------------	-----------------------

Pinar de pino pi?onero	Restringido
------------------------	-------------

Clasificación agrologica	Valoración clasif. agr.
--------------------------	-------------------------

Limitaciones severas	Favorable
----------------------	-----------

Valorac. Zonas protección de embalses	Valorac. Hidrografía	Valorac. Zonas Inundables
NA	NA	NA

INFRAESTRUCTURAS

Afección APyAV	<input type="checkbox"/>	Afección cercanías	<input type="checkbox"/>
Afección AVE	<input type="checkbox"/>	Afección DVYU	<input type="checkbox"/>
Afección Barajas	<input type="checkbox"/>	Afección Edificacioness	<input type="checkbox"/>
Afección Campo Real	<input type="checkbox"/>	Afección Gasoductos	<input type="checkbox"/>
Afección Canalizaciones de Agua	<input type="checkbox"/>	Afección Getafe	<input type="checkbox"/>
Afección Carreteras	<input type="checkbox"/>	Afección Oleoductos	<input type="checkbox"/>

MAPA



Nombre de la línea	Apoyo	Potencia (KW)	Coordenada X	Coordenada Y
VENTAS ALCORCON-ARAVACA	10245	220	434367,93	4474354,59

MEDIO NATURAL

	Zonificación	Valoración
<input type="checkbox"/> Afección Parque Regional de la Cuenca Alta del Manzanares		NA
<input type="checkbox"/> Afección Parque Regional del curso medio del río Guadarrama y su entorno		NA
<input type="checkbox"/> Afección al Parque regional en torno a los ejes de los cursos bajos de los ríos Manzanares y Jarama		NA

Afección LIC	Valoración LIC
	NA

Afección ZEPA	Valoración ZEPA
	NA

Código Hábitats	Valoración Hábitats
	NA

Afección IBAs	Valoración IBAs
	NA

Valoración Montes preservados	NA	Valoración Montes Utilidad Publica	NA
-------------------------------	----	------------------------------------	----

Tipo de vegetación	Valoración vegetación
Pinar de pino pi?onero	Restringido

Clasificación agrologica	Valoración clasif. agr.
Limitaciones severas	Favorable

Valorac. Zonas protección de embalses	Valorac. Hidrografía	Valorac. Zonas Inundables
NA	NA	NA

INFRAESTRUCTURAS

Afección APyAV	<input type="checkbox"/>	Afección cercanías	<input type="checkbox"/>
Afección AVE	<input type="checkbox"/>	Afección DVYU	<input type="checkbox"/>
Afección Barajas	<input type="checkbox"/>	Afección Edificacioness	<input type="checkbox"/>
Afección Campo Real	<input type="checkbox"/>	Afección Gasoductos	<input type="checkbox"/>
Afección Canalizaciones de Agua	<input type="checkbox"/>	Afección Getafe	<input type="checkbox"/>
Afección Carreteras	<input type="checkbox"/>	Afección Oleoductos	<input type="checkbox"/>

MAPA



Nombre de la línea	Apoyo	Potencia (KW)	Coordenada X	Coordenada Y
VENTAS ALCORCON-ARAVACA	10246	220	434570,2	4474051,2

MEDIO NATURAL

	Zonificación	Valoración
<input type="checkbox"/> Afección Parque Regional de la Cuenca Alta del Manzanares		NA
<input type="checkbox"/> Afección Parque Regional del curso medio del río Guadarrama y su entorno		NA
<input type="checkbox"/> Afección al Parque regional en torno a los ejes de los cursos bajos de los ríos Manzanares y Jarama		NA

Afección LIC	Valoración LIC
	NA

Afección ZEPA	Valoración ZEPA
	NA

Código Hábitats	Valoración Hábitats
	NA

Afección IBAs	Valoración IBAs
	NA

Valoración Montes preservados	NA	Valoración Montes Utilidad Publica	NA
-------------------------------	----	------------------------------------	----

Tipo de vegetación	Valoración vegetación
--------------------	-----------------------

Mezcla de pino pi?onero y otras coníferas	Restringido
---	-------------

Clasificación agrologica	Valoración clasif. agr.
--------------------------	-------------------------

Limitaciones severas	Favorable
----------------------	-----------

Valorac. Zonas protección de embalses	Valorac. Hidrografía	Valorac. Zonas Inundables
NA	NA	NA

INFRAESTRUCTURAS

Afección APyAV	<input type="checkbox"/>	Afección cercanías	<input type="checkbox"/>
Afección AVE	<input type="checkbox"/>	Afección DVYU	<input type="checkbox"/>
Afección Barajas	<input type="checkbox"/>	Afección Edificacioness	<input type="checkbox"/>
Afección Campo Real	<input type="checkbox"/>	Afección Gasoductos	<input type="checkbox"/>
Afección Canalizaciones de Agua	<input type="checkbox"/>	Afección Getafe	<input type="checkbox"/>
Afección Carreteras	<input type="checkbox"/>	Afección Oleoductos	<input type="checkbox"/>

MAPA



Nombre de la línea	Apoyo	Potencia (KW)	Coordenada X	Coordenada Y
VENTAS ALCORCON-ARAVACA	10247	220	434710,66	4473840,52

MEDIO NATURAL

	Zonificación	Valoración
<input type="checkbox"/> Afección Parque Regional de la Cuenca Alta del Manzanares		NA
<input type="checkbox"/> Afección Parque Regional del curso medio del río Guadarrama y su entorno		NA
<input type="checkbox"/> Afección al Parque regional en torno a los ejes de los cursos bajos de los ríos Manzanares y Jarama		NA

Afección LIC	Valoración LIC
	NA

Afección ZEPA	Valoración ZEPA
	NA

Código Hábitats	Valoración Hábitats
	NA

Afección IBAs	Valoración IBAs
	NA

Valoración Montes preservados	NA	Valoración Montes Utilidad Pública	NA
-------------------------------	----	------------------------------------	----

Tipo de vegetación	Valoración vegetación
--------------------	-----------------------

Mezcla de pino pi?onero y otras coníferas Restringido

Clasificación agrologica	Valoración clasif. agr.
--------------------------	-------------------------

Limitaciones severas Favorable

Valorac. Zonas protección de embalses	Valorac. Hidrografía	Valorac. Zonas Inundables
NA	NA	NA

INFRAESTRUCTURAS

Afección APyAV	<input type="checkbox"/>	Afección cercanías	<input type="checkbox"/>
Afección AVE	<input type="checkbox"/>	Afección DVYU	<input type="checkbox"/>
Afección Barajas	<input type="checkbox"/>	Afección Edificacioness	<input type="checkbox"/>
Afección Campo Real	<input type="checkbox"/>	Afección Gasoductos	<input type="checkbox"/>
Afección Canalizaciones de Agua	<input type="checkbox"/>	Afección Getafe	<input type="checkbox"/>
Afección Carreteras	<input type="checkbox"/>	Afección Oleoductos	<input type="checkbox"/>

MAPA

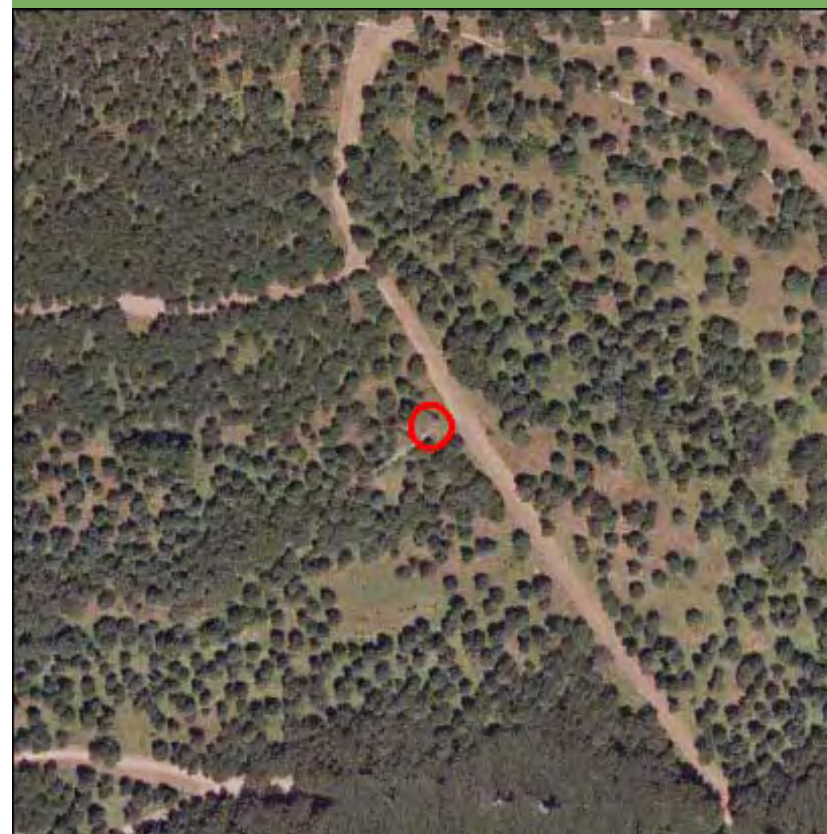

Nombre de la línea	Apoyo	Potencia (KW)	Coordenada X	Coordenada Y
VENTAS ALCORCON-ARAVACA	10248	220	434957,31	4473470,56

MEDIO NATURAL

	Zonificación	Valoración
<input type="checkbox"/> Afección Parque Regional de la Cuenca Alta del Manzanares		NA
<input type="checkbox"/> Afección Parque Regional del curso medio del río Guadarrama y su entorno		NA
<input type="checkbox"/> Afección al Parque regional en torno a los ejes de los cursos bajos de los ríos Manzanares y Jarama		NA
Afección LIC		Valoración LIC NA
Afección ZEPA		Valoración ZEPA NA
Código Hábitats		Valoración Hábitats NA
Afección IBAs		Valoración IBAs NA
Valoración Montes preservados	NA	Valoración Montes Utilidad Publica
		NA
Tipo de vegetación		Valoración vegetación
Mezcla de pino pi?onero y otras coníferas		Restringido
Clasificación agrologica		Valoración clasif. agr.
Limitaciones severas		Favorable
Valorac. Zonas protección de embalses	Valorac. Hidrografía	Valorac. Zonas Inundables
NA	NA	NA

INFRAESTRUCTURAS

Afección APyAV	<input type="checkbox"/>	Afección cercanías	<input type="checkbox"/>
Afección AVE	<input type="checkbox"/>	Afección DVYU	<input type="checkbox"/>
Afección Barajas	<input type="checkbox"/>	Afección Edificacioness	<input type="checkbox"/>
Afección Campo Real	<input type="checkbox"/>	Afección Gasoductos	<input type="checkbox"/>
Afección Canalizaciones de Agua	<input type="checkbox"/>	Afección Getafe	<input type="checkbox"/>
Afección Carreteras	<input type="checkbox"/>	Afección Oleoductos	<input type="checkbox"/>

MAPA



Nombre de la línea	Apoyo	Potencia (KW)	Coordenada X	Coordenada Y
VENTAS ALCORCON-ARAVACA	10249	220	435152,97	4473177,08

MEDIO NATURAL

	Zonificación	Valoración
<input type="checkbox"/> Afección Parque Regional de la Cuenca Alta del Manzanares		NA
<input type="checkbox"/> Afección Parque Regional del curso medio del río Guadarrama y su entorno		NA
<input type="checkbox"/> Afección al Parque regional en torno a los ejes de los cursos bajos de los ríos Manzanares y Jarama		NA

Afección LIC	Valoración LIC
	NA

Afección ZEPA	Valoración ZEPA
	NA

Código Hábitats	Valoración Hábitats
	NA

Afección IBAs	Valoración IBAs
	NA

Valoración Montes preservados	NA	Valoración Montes Utilidad Publica	NA
-------------------------------	----	------------------------------------	----

Tipo de vegetación	Valoración vegetación
--------------------	-----------------------

Mezcla de encina y coníferas	Restringido
------------------------------	-------------

Clasificación agrologica	Valoración clasif. agr.
--------------------------	-------------------------

Limitaciones severas	Favorable
----------------------	-----------

Valorac. Zonas protección de embalses	Valorac. Hidrografía	Valorac. Zonas Inundables
NA	NA	NA

INFRAESTRUCTURAS

Afección APyAV	<input type="checkbox"/>	Afección cercanías	<input type="checkbox"/>
Afección AVE	<input type="checkbox"/>	Afección DVYU	<input type="checkbox"/>
Afección Barajas	<input type="checkbox"/>	Afección Edificacioness	<input type="checkbox"/>
Afección Campo Real	<input type="checkbox"/>	Afección Gasoductos	<input type="checkbox"/>
Afección Canalizaciones de Agua	<input type="checkbox"/>	Afección Getafe	<input type="checkbox"/>
Afección Carreteras	<input type="checkbox"/>	Afección Oleoductos	<input type="checkbox"/>

MAPA

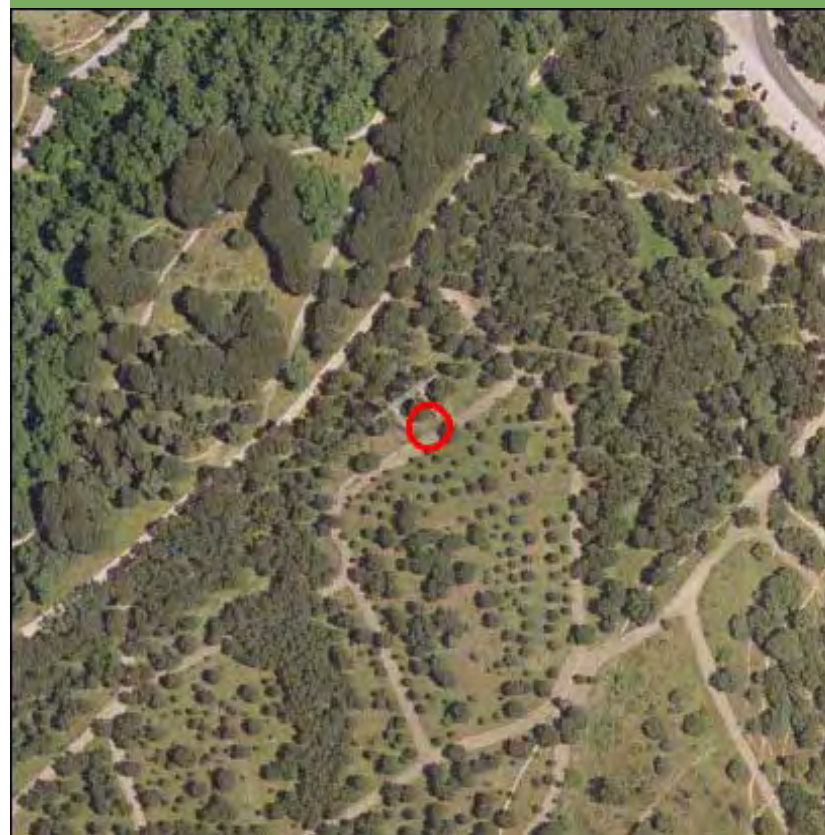

Nombre de la línea	Apoyo	Potencia (KW)	Coordenada X	Coordenada Y
VENTAS ALCORCON-ARAVACA	10250	220	435292,5	4472967,8

MEDIO NATURAL

	Zonificación	Valoración
<input type="checkbox"/> Afeccion Parque Regional de la Cuenca Alta del Manzanares		NA
<input type="checkbox"/> Afeccion Parque Regional del curso medio del rio Guadarrama y su entorno		NA
<input type="checkbox"/> Afeccion al Parque regional en torno a los ejes de los cursos bajos de los ríos Manzanares y Jarama		NA

Afección LIC	Valoración LIC
	NA

Afección ZEPA	Valoración ZEPA
	NA

Código Hábitats	Valoración Hábitats
6310	Evitable

Afección IBAs	Valoración IBAs
	NA

Valoración Montes preservados	Restringido	Valoración Montes Utilidad Publica	NA
-------------------------------	-------------	------------------------------------	----

Tipo de vegetación	Valoración vegetación
--------------------	-----------------------

Mezcla de encina y coníferas	Restringido
------------------------------	-------------

Clasificación agrologica	Valoración clasif. agr.
--------------------------	-------------------------

Limitaciones severas	Favorable
----------------------	-----------

Valorac. Zonas protección de embalses	Valorac. Hidrografía	Valorac. Zonas Inundables
NA	NA	NA

INFRAESTRUCTURAS

Afección APyAV	<input type="checkbox"/>	Afección cercanías	<input type="checkbox"/>
Afección AVE	<input type="checkbox"/>	Afección DVYU	<input type="checkbox"/>
Afección Barajas	<input type="checkbox"/>	Afección Edificacioness	<input type="checkbox"/>
Afección Campo Real	<input type="checkbox"/>	Afección Gasoductos	<input type="checkbox"/>
Afección Canalizaciones de Agua	<input type="checkbox"/>	Afección Getafe	<input type="checkbox"/>
Afección Carreteras	<input type="checkbox"/>	Afección Oleoductos	<input type="checkbox"/>

MAPA



Nombre de la línea	Apoyo	Potencia (KW)	Coordenada X	Coordenada Y
VENTAS ALCORCON-ARAVACA	10251	220	435421,23	4472774,71

MEDIO NATURAL

	Zonificación	Valoración
<input type="checkbox"/> Afección Parque Regional de la Cuenca Alta del Manzanares		NA
<input type="checkbox"/> Afección Parque Regional del curso medio del río Guadarrama y su entorno		NA
<input type="checkbox"/> Afección al Parque regional en torno a los ejes de los cursos bajos de los ríos Manzanares y Jarama		NA

Afección LIC	Valoración LIC
	NA

Afección ZEPA	Valoración ZEPA
	NA

Código Hábitats	Valoración Hábitats
	NA

Afección IBAs	Valoración IBAs
	NA

Valoración Montes preservados	NA	Valoración Montes Utilidad Publica	NA
-------------------------------	----	------------------------------------	----

Tipo de vegetación	Valoración vegetación
--------------------	-----------------------

Zona urbanizada	Favorable
-----------------	-----------

Clasificación agrologica	Valoración clasif. agr.
--------------------------	-------------------------

Limitaciones severas	Favorable
----------------------	-----------

Valorac. Zonas protección de embalses	Valorac. Hidrografía	Valorac. Zonas Inundables
NA	NA	NA

INFRAESTRUCTURAS

Afección APyAV	<input type="checkbox"/>	Afección cercanías	<input type="checkbox"/>
Afección AVE	<input type="checkbox"/>	Afección DVYU	<input type="checkbox"/>
Afección Barajas	<input type="checkbox"/>	Afección Edificacioness	<input type="checkbox"/>
Afección Campo Real	<input type="checkbox"/>	Afección Gasoductos	<input type="checkbox"/>
Afección Canalizaciones de Agua	<input type="checkbox"/>	Afección Getafe	<input type="checkbox"/>
Afección Carreteras	<input type="checkbox"/>	Afección Oleoductos	<input type="checkbox"/>

MAPA



Nombre de la línea	Apoyo	Potencia (KW)	Coordenada X	Coordenada Y
VENTAS ALCORCON-ARAVACA	10252	220	435448,66	4472730,4

MEDIO NATURAL

	Zonificación	Valoración
<input type="checkbox"/> Afección Parque Regional de la Cuenca Alta del Manzanares		NA
<input type="checkbox"/> Afección Parque Regional del curso medio del río Guadarrama y su entorno		NA
<input type="checkbox"/> Afección al Parque regional en torno a los ejes de los cursos bajos de los ríos Manzanares y Jarama		NA

Afección LIC	Valoración LIC
	NA

Afección ZEPA	Valoración ZEPA
	NA

Código Hábitats	Valoración Hábitats
	NA

Afección IBAs	Valoración IBAs
	NA

Valoración Montes preservados	NA	Valoración Montes Utilidad Publica	NA
-------------------------------	----	------------------------------------	----

Tipo de vegetación	Valoración vegetación
Zona urbanizada	Favorable

Clasificación agrologica	Valoración clasif. agr.
Limitaciones severas	Favorable

Valorac. Zonas protección de embalses	Valorac. Hidrografía	Valorac. Zonas Inundables
NA	NA	NA

INFRAESTRUCTURAS

Afección APyAV	<input type="checkbox"/>	Afección cercanías	<input type="checkbox"/>
Afección AVE	<input type="checkbox"/>	Afección DVYU	<input type="checkbox"/>
Afección Barajas	<input type="checkbox"/>	Afección Edificacioness	<input type="checkbox"/>
Afección Campo Real	<input type="checkbox"/>	Afección Gasoductos	<input type="checkbox"/>
Afección Canalizaciones de Agua	<input type="checkbox"/>	Afección Getafe	<input type="checkbox"/>
Afección Carreteras	<input type="checkbox"/>	Afección Oleoductos	<input type="checkbox"/>

MAPA



Nombre de la línea	Apoyo	Potencia (KW)	Coordenada X	Coordenada Y
VENTAS ALCORCON-ARAVACA	19022	220	432283,23	4479137,49

MEDIO NATURAL

	Zonificación	Valoración
<input type="checkbox"/> Afeccion Parque Regional de la Cuenca Alta del Manzanares		NA
<input type="checkbox"/> Afeccion Parque Regional del curso medio del rio Guadarrama y su entorno		NA
<input type="checkbox"/> Afeccion al Parque regional en torno a los ejes de los cursos bajos de los ríos Manzanares y Jarama		NA

Afección LIC	Valoración LIC
	NA

Afección ZEPA	Valoración ZEPA
	NA

Código Hábitats	Valoración Hábitats
	NA

Afección IBAs	Valoración IBAs
	NA

Valoración Montes preservados	NA	Valoración Montes Utilidad Publica	NA
-------------------------------	----	------------------------------------	----

Tipo de vegetación	Valoración vegetación
--------------------	-----------------------

Zona urbanizada	Favorable
-----------------	-----------

Clasificación agrologica	Valoración clasif. agr.
--------------------------	-------------------------

Limitaciones severas	Favorable
----------------------	-----------

Valorac. Zonas protección de embalses	Valorac. Hidrografía	Valorac. Zonas Inundables
NA	NA	NA

INFRAESTRUCTURAS

Afección APyAV	<input type="checkbox"/>	Afección cercanías	<input type="checkbox"/>
Afección AVE	<input type="checkbox"/>	Afección DVYU	<input checked="" type="checkbox"/>
Afección Barajas	<input type="checkbox"/>	Afección Edificacioness	<input type="checkbox"/>
Afección Campo Real	<input type="checkbox"/>	Afección Gasoductos	<input type="checkbox"/>
Afección Canalizaciones de Agua	<input type="checkbox"/>	Afección Getafe	<input type="checkbox"/>
Afección Carreteras	<input type="checkbox"/>	Afección Oleoductos	<input type="checkbox"/>

MAPA



Nombre de la línea	Apoyo	Potencia (KW)	Coordenada X	Coordenada Y
VENTAS ALCORCON-ARAVACA	19022	220	432283,23	4479137,49

MEDIO NATURAL

	Zonificación	Valoración
<input type="checkbox"/> Afeccion Parque Regional de la Cuenca Alta del Manzanares		NA
<input type="checkbox"/> Afeccion Parque Regional del curso medio del rio Guadarrama y su entorno		NA
<input type="checkbox"/> Afeccion al Parque regional en torno a los ejes de los cursos bajos de los ríos Manzanares y Jarama		NA

Afección LIC	Valoración LIC
	NA

Afección ZEPA	Valoración ZEPA
	NA

Código Hábitats	Valoración Hábitats
	NA

Afección IBAs	Valoración IBAs
	NA

Valoración Montes preservados	NA	Valoración Montes Utilidad Publica	NA
-------------------------------	----	------------------------------------	----

Tipo de vegetación	Valoración vegetación
--------------------	-----------------------

Zona urbanizada	Favorable
-----------------	-----------

Clasificación agrologica	Valoración clasif. agr.
--------------------------	-------------------------

Limitaciones severas	Favorable
----------------------	-----------

Valorac. Zonas protección de embalses	Valorac. Hidrografía	Valorac. Zonas Inundables
NA	NA	NA

INFRAESTRUCTURAS

Afección APyAV	<input type="checkbox"/>	Afección cercanías	<input type="checkbox"/>
Afección AVE	<input type="checkbox"/>	Afección DVYU	<input checked="" type="checkbox"/>
Afección Barajas	<input type="checkbox"/>	Afección Edificacioness	<input type="checkbox"/>
Afección Campo Real	<input type="checkbox"/>	Afección Gasoductos	<input type="checkbox"/>
Afección Canalizaciones de Agua	<input type="checkbox"/>	Afección Getafe	<input type="checkbox"/>
Afección Carreteras	<input type="checkbox"/>	Afección Oleoductos	<input type="checkbox"/>

MAPA



Nombre de la línea	Apoyo	Potencia (KW)	Coordenada X	Coordenada Y
VENTAS ALCORCON-ARAVACA	19233	220	433164,86	4477668,73

MEDIO NATURAL

	Zonificación	Valoración
<input type="checkbox"/> Afección Parque Regional de la Cuenca Alta del Manzanares		NA
<input type="checkbox"/> Afección Parque Regional del curso medio del río Guadarrama y su entorno		NA
<input type="checkbox"/> Afección al Parque regional en torno a los ejes de los cursos bajos de los ríos Manzanares y Jarama		NA

Afección LIC	Valoración LIC
	NA

Afección ZEPA	Valoración ZEPA
	NA

Código Hábitats	Valoración Hábitats
	NA

Afección IBAs	Valoración IBAs
	NA

Valoración Montes preservados	NA	Valoración Montes Utilidad Publica	NA
-------------------------------	----	------------------------------------	----

Tipo de vegetación	Valoración vegetación
--------------------	-----------------------

Zona urbanizada	Favorable
-----------------	-----------

Clasificación agrologica	Valoración clasif. agr.
	NA

Valorac. Zonas protección de embalses	Valorac. Hidrografía	Valorac. Zonas Inundables
NA	NA	NA

INFRAESTRUCTURAS

Afección APyAV	<input type="checkbox"/>	Afección cercanías	<input type="checkbox"/>
Afección AVE	<input type="checkbox"/>	Afección DVYU	<input type="checkbox"/>
Afección Barajas	<input type="checkbox"/>	Afección Edificacioness	<input type="checkbox"/>
Afección Campo Real	<input type="checkbox"/>	Afección Gasoductos	<input type="checkbox"/>
Afección Canalizaciones de Agua	<input type="checkbox"/>	Afección Getafe	<input type="checkbox"/>
Afección Carreteras	<input type="checkbox"/>	Afección Oleoductos	<input type="checkbox"/>

MAPA

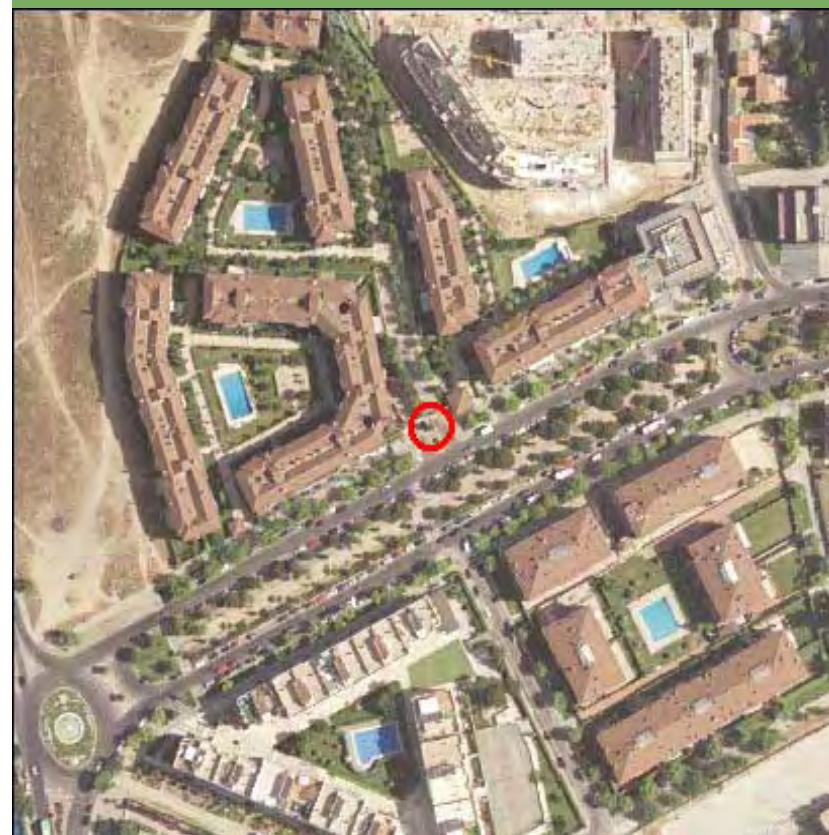

Nombre de la línea	Apoyo	Potencia (KW)	Coordenada X	Coordenada Y
VENTAS ALCORCON-ARAVACA	19234	220	433240,89	4477332,39

MEDIO NATURAL

	Zonificación	Valoración
<input type="checkbox"/> Afección Parque Regional de la Cuenca Alta del Manzanares		NA
<input type="checkbox"/> Afección Parque Regional del curso medio del río Guadarrama y su entorno		NA
<input type="checkbox"/> Afección al Parque regional en torno a los ejes de los cursos bajos de los ríos Manzanares y Jarama		NA

Afección LIC	Valoración LIC
	NA

Afección ZEPA	Valoración ZEPA
	NA

Código Hábitats	Valoración Hábitats
	NA

Afección IBAs	Valoración IBAs
	NA

Valoración Montes preservados	NA	Valoración Montes Utilidad Publica	NA
-------------------------------	----	------------------------------------	----

Tipo de vegetación	Valoración vegetación
--------------------	-----------------------

Zona urbanizada	Favorable
-----------------	-----------

Clasificación agrologica	Valoración clasif. agr.
	NA

Valorac. Zonas protección de embalses	Valorac. Hidrografía	Valorac. Zonas Inundables
NA	NA	NA

INFRAESTRUCTURAS

Afección APyAV	<input type="checkbox"/>	Afección cercanías	<input type="checkbox"/>
Afección AVE	<input type="checkbox"/>	Afección DVYU	<input type="checkbox"/>
Afección Barajas	<input type="checkbox"/>	Afección Edificacioness	<input type="checkbox"/>
Afección Campo Real	<input type="checkbox"/>	Afección Gasoductos	<input type="checkbox"/>
Afección Canalizaciones de Agua	<input type="checkbox"/>	Afección Getafe	<input type="checkbox"/>
Afección Carreteras	<input type="checkbox"/>	Afección Oleoductos	<input type="checkbox"/>

MAPA

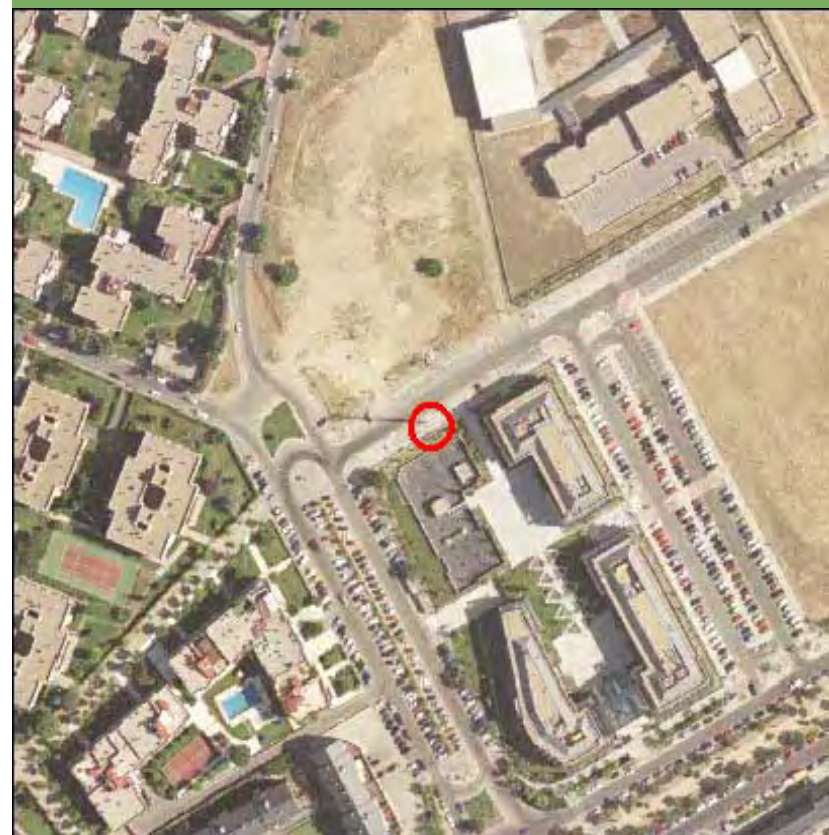

Nombre de la línea	Apoyo	Potencia (KW)	Coordenada X	Coordenada Y
VENTAS ALCORCON-FUENCARRAL	10001	220	443257,27	4485795,43

MEDIO NATURAL

	Zonificación	Valoración
<input type="checkbox"/> Afección Parque Regional de la Cuenca Alta del Manzanares		NA
<input type="checkbox"/> Afección Parque Regional del curso medio del río Guadarrama y su entorno		NA
<input type="checkbox"/> Afección al Parque regional en torno a los ejes de los cursos bajos de los ríos Manzanares y Jarama		NA

Afección LIC	Valoración LIC
	NA

Afección ZEPA	Valoración ZEPA
	NA

Código Hábitats	Valoración Hábitats
	NA

Afección IBAs	Valoración IBAs
	NA

Valoración Montes preservados	NA	Valoración Montes Utilidad Publica	NA
-------------------------------	----	------------------------------------	----

Tipo de vegetación	Valoración vegetación
--------------------	-----------------------

Pastizal y erial	Favorable
------------------	-----------

Clasificación agrologica	Valoración clasif. agr.
--------------------------	-------------------------

Limitaciones que impiden su uso	Favorable
---------------------------------	-----------

Valorac. Zonas protección de embalses	Valorac. Hidrografía	Valorac. Zonas Inundables
NA	NA	NA

INFRAESTRUCTURAS

Afección APyAV	<input type="checkbox"/>	Afección cercanías	<input type="checkbox"/>
Afección AVE	<input type="checkbox"/>	Afección DVYU	<input type="checkbox"/>
Afección Barajas	<input type="checkbox"/>	Afección Edificacioness	<input type="checkbox"/>
Afección Campo Real	<input type="checkbox"/>	Afección Gasoductos	<input type="checkbox"/>
Afección Canalizaciones de Agua	<input type="checkbox"/>	Afección Getafe	<input type="checkbox"/>
Afección Carreteras	<input type="checkbox"/>	Afección Oleoductos	<input type="checkbox"/>

MAPA

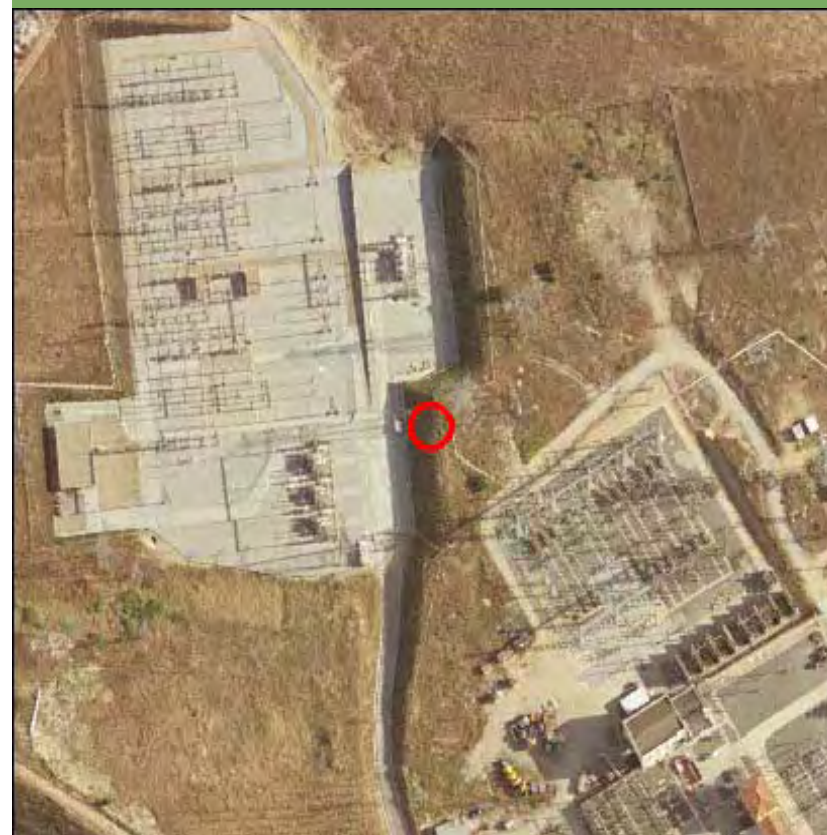

Nombre de la línea	Apoyo	Potencia (KW)	Coordenada X	Coordenada Y
VENTAS ALCORCON-FUENCARRAL	10002	220	443115	4485735,99

MEDIO NATURAL

	Zonificación	Valoración
<input type="checkbox"/> Afeccion Parque Regional de la Cuenca Alta del Manzanares		NA
<input type="checkbox"/> Afeccion Parque Regional del curso medio del rio Guadarrama y su entorno		NA
<input type="checkbox"/> Afeccion al Parque regional en torno a los ejes de los cursos bajos de los ríos Manzanares y Jarama		NA

Afección LIC	Valoración LIC
	NA

Afección ZEPA	Valoración ZEPA
	NA

Código Hábitats	Valoración Hábitats
	NA

Afección IBAs	Valoración IBAs
	NA

Valoración Montes preservados	NA	Valoración Montes Utilidad Publica	NA
-------------------------------	----	------------------------------------	----

Tipo de vegetación	Valoración vegetación
--------------------	-----------------------

Pastizal y erial	Favorable
------------------	-----------

Clasificación agrologica	Valoración clasif. agr.
--------------------------	-------------------------

Limitaciones que impiden su uso	Favorable
---------------------------------	-----------

Valorac. Zonas protección de embalses	Valorac. Hidrografía	Valorac. Zonas Inundables
NA	NA	NA

INFRAESTRUCTURAS

Afección APyAV	<input type="checkbox"/>	Afección cercanías	<input type="checkbox"/>
Afección AVE	<input type="checkbox"/>	Afección DVYU	<input type="checkbox"/>
Afección Barajas	<input type="checkbox"/>	Afección Edificacioness	<input type="checkbox"/>
Afección Campo Real	<input type="checkbox"/>	Afección Gasoductos	<input type="checkbox"/>
Afección Canalizaciones de Agua	<input type="checkbox"/>	Afección Getafe	<input type="checkbox"/>
Afección Carreteras	<input type="checkbox"/>	Afección Oleoductos	<input type="checkbox"/>

MAPA



Nombre de la línea	Apoyo	Potencia (KW)	Coordenada X	Coordenada Y
VENTAS ALCORCON-FUENCARRAL	10002	220	443299,1	4485759,79

MEDIO NATURAL

	Zonificación	Valoración
<input type="checkbox"/> Afección Parque Regional de la Cuenca Alta del Manzanares		NA
<input type="checkbox"/> Afección Parque Regional del curso medio del río Guadarrama y su entorno		NA
<input type="checkbox"/> Afección al Parque regional en torno a los ejes de los cursos bajos de los ríos Manzanares y Jarama		NA

Afección LIC	Valoración LIC
	NA

Afección ZEPA	Valoración ZEPA
	NA

Código Hábitats	Valoración Hábitats
	NA

Afección IBAs	Valoración IBAs
	NA

Valoración Montes preservados	NA	Valoración Montes Utilidad Publica	NA
-------------------------------	----	------------------------------------	----

Tipo de vegetación	Valoración vegetación
--------------------	-----------------------

Zona urbanizada	Favorable
-----------------	-----------

Clasificación agrologica	Valoración clasif. agr.
--------------------------	-------------------------

Limitaciones que impiden su uso	Favorable
---------------------------------	-----------

Valorac. Zonas protección de embalses	Valorac. Hidrografía	Valorac. Zonas Inundables
NA	NA	NA

INFRAESTRUCTURAS

Afección APyAV	<input type="checkbox"/>	Afección cercanías	<input type="checkbox"/>
Afección AVE	<input type="checkbox"/>	Afección DVYU	<input type="checkbox"/>
Afección Barajas	<input type="checkbox"/>	Afección Edificacioness	<input type="checkbox"/>
Afección Campo Real	<input type="checkbox"/>	Afección Gasoductos	<input type="checkbox"/>
Afección Canalizaciones de Agua	<input type="checkbox"/>	Afección Getafe	<input type="checkbox"/>
Afección Carreteras	<input type="checkbox"/>	Afección Oleoductos	<input type="checkbox"/>

MAPA



Nombre de la línea	Apoyo	Potencia (KW)	Coordenada X	Coordenada Y
VENTAS ALCORCON-FUENCARRAL	10003	220	443090,99	4485780

MEDIO NATURAL

	Zonificación	Valoración
<input type="checkbox"/> Afección Parque Regional de la Cuenca Alta del Manzanares		NA
<input type="checkbox"/> Afección Parque Regional del curso medio del río Guadarrama y su entorno		NA
<input type="checkbox"/> Afección al Parque regional en torno a los ejes de los cursos bajos de los ríos Manzanares y Jarama		NA

Afección LIC	Valoración LIC
	NA

Afección ZEPA	Valoración ZEPA
	NA

Código Hábitats	Valoración Hábitats
	NA

Afección IBAs	Valoración IBAs
	NA

Valoración Montes preservados	NA	Valoración Montes Utilidad Pública	NA
-------------------------------	----	------------------------------------	----

Tipo de vegetación	Valoración vegetación
--------------------	-----------------------

Pastizal y erial	Favorable
------------------	-----------

Clasificación agrologica	Valoración clasif. agr.
--------------------------	-------------------------

Limitaciones que impiden su uso	Favorable
---------------------------------	-----------

Valorac. Zonas protección de embalses	Valorac. Hidrografía	Valorac. Zonas Inundables
NA	NA	NA

INFRAESTRUCTURAS

Afección APyAV	<input type="checkbox"/>	Afección cercanías	<input type="checkbox"/>
Afección AVE	<input type="checkbox"/>	Afección DVYU	<input type="checkbox"/>
Afección Barajas	<input type="checkbox"/>	Afección Edificacioness	<input type="checkbox"/>
Afección Campo Real	<input type="checkbox"/>	Afección Gasoductos	<input type="checkbox"/>
Afección Canalizaciones de Agua	<input type="checkbox"/>	Afección Getafe	<input type="checkbox"/>
Afección Carreteras	<input type="checkbox"/>	Afección Oleoductos	<input type="checkbox"/>

MAPA



Nombre de la línea	Apoyo	Potencia (KW)	Coordenada X	Coordenada Y
VENTAS ALCORCON-FUENCARRAL	10004	220	443010,63	4485769,47

MEDIO NATURAL

	Zonificación	Valoración
<input type="checkbox"/> Afección Parque Regional de la Cuenca Alta del Manzanares		NA
<input type="checkbox"/> Afección Parque Regional del curso medio del río Guadarrama y su entorno		NA
<input type="checkbox"/> Afección al Parque regional en torno a los ejes de los cursos bajos de los ríos Manzanares y Jarama		NA

Afección LIC	Valoración LIC
	NA

Afección ZEPA	Valoración ZEPA
	NA

Código Hábitats	Valoración Hábitats
	NA

Afección IBAs	Valoración IBAs
	NA

Valoración Montes preservados	NA	Valoración Montes Utilidad Pública	NA
-------------------------------	----	------------------------------------	----

Tipo de vegetación	Valoración vegetación
--------------------	-----------------------

Pastizal y erial	Favorable
------------------	-----------

Clasificación agrologica	Valoración clasif. agr.
--------------------------	-------------------------

Limitaciones que impiden su uso	Favorable
---------------------------------	-----------

Valorac. Zonas protección de embalses	Valorac. Hidrografía	Valorac. Zonas Inundables
NA	NA	NA

INFRAESTRUCTURAS

Afección APyAV	<input checked="" type="checkbox"/>	Afección cercanías	<input type="checkbox"/>
Afección AVE	<input type="checkbox"/>	Afección DVYU	<input type="checkbox"/>
Afección Barajas	<input type="checkbox"/>	Afección Edificacioness	<input type="checkbox"/>
Afección Campo Real	<input type="checkbox"/>	Afección Gasoductos	<input type="checkbox"/>
Afección Canalizaciones de Agua	<input type="checkbox"/>	Afección Getafe	<input type="checkbox"/>
Afección Carreteras	<input type="checkbox"/>	Afección Oleoductos	<input type="checkbox"/>

MAPA

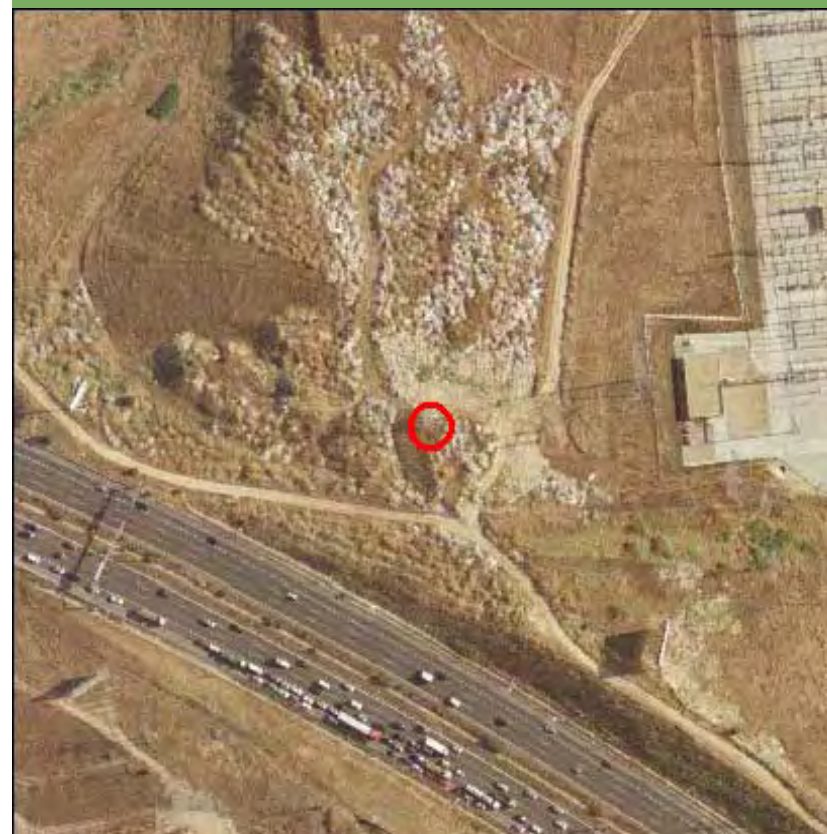

Nombre de la línea	Apoyo	Potencia (KW)	Coordenada X	Coordenada Y
VENTAS ALCORCON-FUENCARRAL	10005	220	442577,32	4485733,03

MEDIO NATURAL

	Zonificación	Valoración
<input type="checkbox"/> Afección Parque Regional de la Cuenca Alta del Manzanares		NA
<input type="checkbox"/> Afección Parque Regional del curso medio del río Guadarrama y su entorno		NA
<input type="checkbox"/> Afección al Parque regional en torno a los ejes de los cursos bajos de los ríos Manzanares y Jarama		NA

Afección LIC	Valoración LIC
	NA

Afección ZEPA	Valoración ZEPA
	NA

Código Hábitats	Valoración Hábitats
	NA

Afección IBAs	Valoración IBAs
	NA

Valoración Montes preservados	NA	Valoración Montes Utilidad Pública	NA
-------------------------------	----	------------------------------------	----

Tipo de vegetación	Valoración vegetación
--------------------	-----------------------

Pastizal y erial	Favorable
------------------	-----------

Clasificación agrologica	Valoración clasif. agr.
--------------------------	-------------------------

Limitaciones que impiden su uso	Favorable
---------------------------------	-----------

Valorac. Zonas protección de embalses	Valorac. Hidrografía	Valorac. Zonas Inundables
NA	NA	NA

INFRAESTRUCTURAS

Afección APyAV	<input checked="" type="checkbox"/>	Afección cercanías	<input type="checkbox"/>
Afección AVE	<input type="checkbox"/>	Afección DVYU	<input type="checkbox"/>
Afección Barajas	<input type="checkbox"/>	Afección Edificacioness	<input type="checkbox"/>
Afección Campo Real	<input type="checkbox"/>	Afección Gasoductos	<input type="checkbox"/>
Afección Canalizaciones de Agua	<input type="checkbox"/>	Afección Getafe	<input type="checkbox"/>
Afección Carreteras	<input type="checkbox"/>	Afección Oleoductos	<input type="checkbox"/>

MAPA

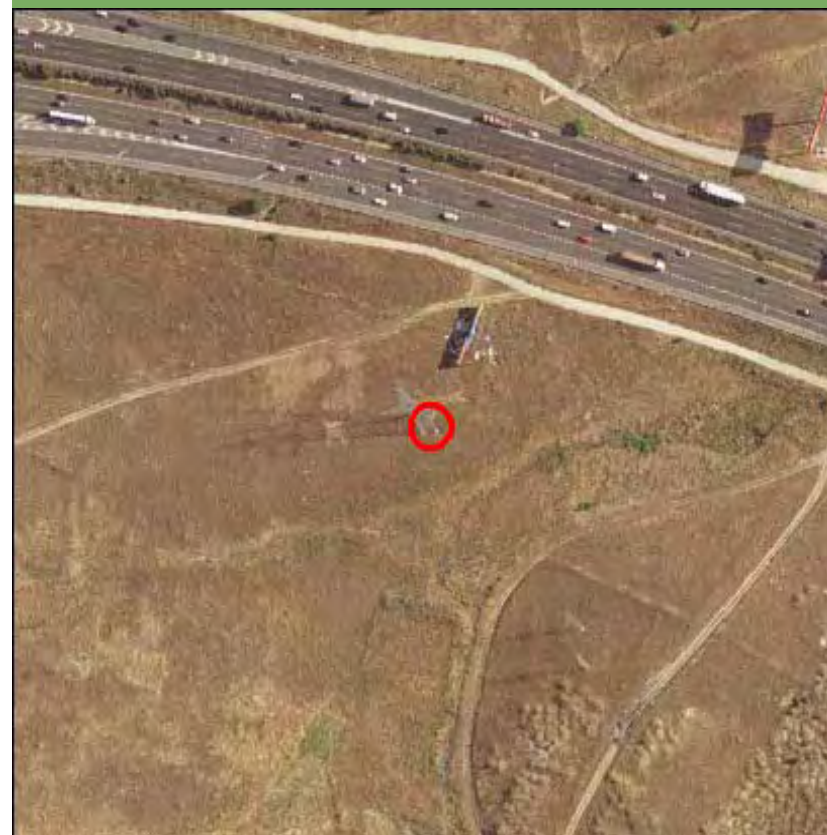

Nombre de la línea	Apoyo	Potencia (KW)	Coordenada X	Coordenada Y
VENTAS ALCORCON-FUENCARRAL	10006	220	442250,08	4485687,79

MEDIO NATURAL

	Zonificación	Valoración
<input type="checkbox"/> Afección Parque Regional de la Cuenca Alta del Manzanares		NA
<input type="checkbox"/> Afección Parque Regional del curso medio del río Guadarrama y su entorno		NA
<input type="checkbox"/> Afección al Parque regional en torno a los ejes de los cursos bajos de los ríos Manzanares y Jarama		NA

Afección LIC	Valoración LIC
	NA

Afección ZEPA	Valoración ZEPA
	NA

Código Hábitats	Valoración Hábitats
	NA

Afección IBAs	Valoración IBAs
	NA

Valoración Montes preservados	NA	Valoración Montes Utilidad Publica	NA
-------------------------------	----	------------------------------------	----

Tipo de vegetación	Valoración vegetación
--------------------	-----------------------

Pastizal y erial	Favorable
------------------	-----------

Clasificación agrologica	Valoración clasif. agr.
--------------------------	-------------------------

Limitaciones severas	Favorable
----------------------	-----------

Valorac. Zonas protección de embalses	Valorac. Hidrografía	Valorac. Zonas Inundables
NA	NA	NA

INFRAESTRUCTURAS

Afección APyAV	<input type="checkbox"/>	Afección cercanías	<input type="checkbox"/>
Afección AVE	<input type="checkbox"/>	Afección DVYU	<input type="checkbox"/>
Afección Barajas	<input type="checkbox"/>	Afección Edificacioness	<input type="checkbox"/>
Afección Campo Real	<input type="checkbox"/>	Afección Gasoductos	<input type="checkbox"/>
Afección Canalizaciones de Agua	<input type="checkbox"/>	Afección Getafe	<input type="checkbox"/>
Afección Carreteras	<input type="checkbox"/>	Afección Oleoductos	<input type="checkbox"/>

MAPA

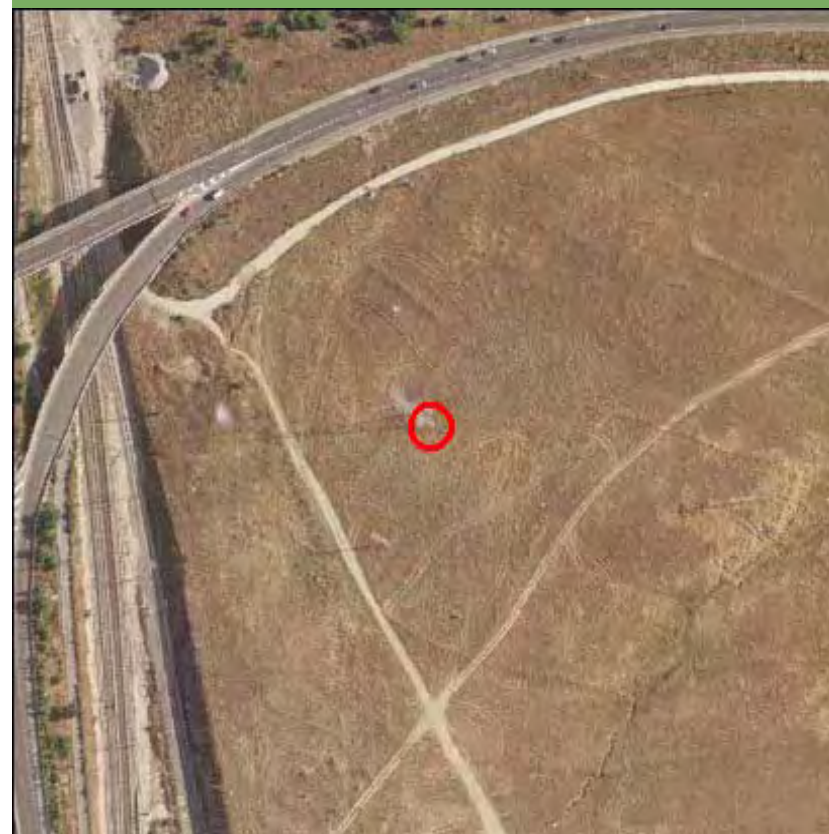

Nombre de la línea	Apoyo	Potencia (KW)	Coordenada X	Coordenada Y
VENTAS ALCORCON-FUENCARRAL	10007	220	441917,48	4485641,82

MEDIO NATURAL

- Afección Parque Regional de la Cuenca Alta del Manzanares
- Afección Parque Regional del curso medio del río Guadarrama y su entorno
- Afección al Parque regional en torno a los ejes de los cursos bajos de los ríos Manzanares y Jarama

Zonificación	Valoración
Area de Transición T	Evitable
	NA
	NA

Afección LIC	Valoración LIC
--------------	----------------

LIC Cuenca del río Manzanares	Evitable
-------------------------------	----------

Afección ZEPA	Valoración ZEPA
---------------	-----------------

NA

Código Hábitats	Valoración Hábitats
-----------------	---------------------

NA

Afección IBAs	Valoración IBAs
---------------	-----------------

NA

Valoración Montes preservados	NA	Valoración Montes Utilidad Publica	NA
-------------------------------	----	------------------------------------	----

Tipo de vegetación	Valoración vegetación
--------------------	-----------------------

Infraestructura lineal	Favorable
------------------------	-----------

Clasificación agrologica	Valoración clasif. agr.
--------------------------	-------------------------

Limitaciones que impiden su uso	Favorable
---------------------------------	-----------

Valorac. Zonas protección de embalses	Valorac. Hidrografía	Valorac. Zonas Inundables
---------------------------------------	----------------------	---------------------------

NA	NA	NA
----	----	----

INFRAESTRUCTURAS

- | | | | |
|---------------------------------|-------------------------------------|-------------------------|-------------------------------------|
| Afección APyAV | <input checked="" type="checkbox"/> | Afección cercanías | <input type="checkbox"/> |
| Afección AVE | <input type="checkbox"/> | Afección DVYU | <input type="checkbox"/> |
| Afección Barajas | <input type="checkbox"/> | Afección Edificacioness | <input type="checkbox"/> |
| Afección Campo Real | <input type="checkbox"/> | Afección Gasoductos | <input checked="" type="checkbox"/> |
| Afección Canalizaciones de Agua | <input type="checkbox"/> | Afección Getafe | <input type="checkbox"/> |
| Afección Carreteras | <input type="checkbox"/> | Afección Oleoductos | <input type="checkbox"/> |

MAPA

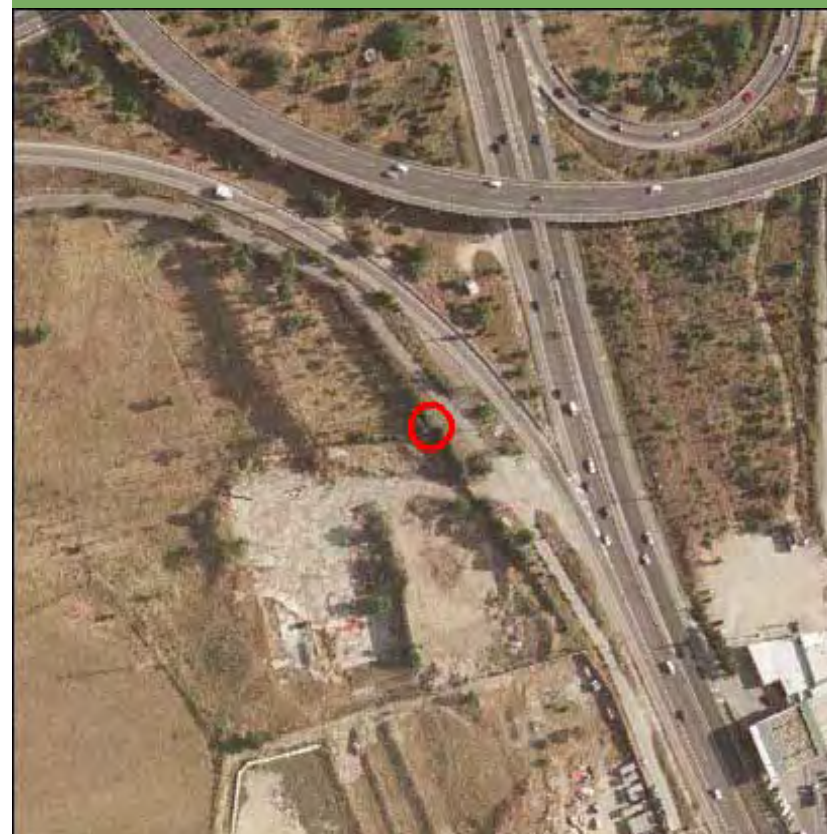

Nombre de la línea	Apoyo	Potencia (KW)	Coordenada X	Coordenada Y
VENTAS ALCORCON-FUENCARRAL	10008	220	441615,64	4485600,1

MEDIO NATURAL

- Afección Parque Regional de la Cuenca Alta del Manzanares
- Afección Parque Regional del curso medio del río Guadarrama y su entorno
- Afección al Parque regional en torno a los ejes de los cursos bajos de los ríos Manzanares y Jarama

Zonificación	Valoración
Area de Transición T	Evitable
	NA
	NA

Afección LIC	Valoración LIC
--------------	----------------

LIC Cuenca del río Manzanares Evitable

Afección ZEPA	Valoración ZEPA
---------------	-----------------

NA

Código Hábitats	Valoración Hábitats
-----------------	---------------------

NA

Afección IBAs	Valoración IBAs
---------------	-----------------

NA

Valoración Montes preservados	NA	Valoración Montes Utilidad Pública	NA
-------------------------------	----	------------------------------------	----

Tipo de vegetación	Valoración vegetación
--------------------	-----------------------

Infraestructura lineal Favorable

Clasificación agrologica	Valoración clasif. agr.
--------------------------	-------------------------

Limitaciones que impiden su uso Favorable

Valorac. Zonas protección de embalses	Valorac. Hidrografía	Valorac. Zonas Inundables
---------------------------------------	----------------------	---------------------------

NA

NA

NA

INFRAESTRUCTURAS

Afección APyAV	<input checked="" type="checkbox"/>	Afección cercanías	<input type="checkbox"/>
Afección AVE	<input type="checkbox"/>	Afección DVYU	<input type="checkbox"/>
Afección Barajas	<input type="checkbox"/>	Afección Edificaciones	<input type="checkbox"/>
Afección Campo Real	<input type="checkbox"/>	Afección Gasoductos	<input type="checkbox"/>
Afección Canalizaciones de Agua	<input type="checkbox"/>	Afección Getafe	<input type="checkbox"/>
Afección Carreteras	<input type="checkbox"/>	Afección Oleoductos	<input type="checkbox"/>

MAPA



Nombre de la línea	Apoyo	Potencia (KW)	Coordenada X	Coordenada Y
VENTAS ALCORCON-FUENCARRAL	10009	220	441346,75	4485562,96

MEDIO NATURAL

- Afección Parque Regional de la Cuenca Alta del Manzanares
- Afección Parque Regional del curso medio del río Guadarrama y su entorno
- Afección al Parque regional en torno a los ejes de los cursos bajos de los ríos Manzanares y Jarama

Zonificación	Valoración
Area de Transición T	Evitable
	NA
	NA

Afección LIC	Valoración LIC
--------------	----------------

LIC Cuenca del río Manzanares	Evitable
-------------------------------	----------

Afección ZEPA	Valoración ZEPA
---------------	-----------------

NA

Código Hábitats	Valoración Hábitats
-----------------	---------------------

NA

Afección IBAs	Valoración IBAs
---------------	-----------------

NA

Valoración Montes preservados	NA	Valoración Montes Utilidad Pública	NA
-------------------------------	----	------------------------------------	----

Tipo de vegetación	Valoración vegetación
--------------------	-----------------------

Infraestructura lineal	Favorable
------------------------	-----------

Clasificación agrologica	Valoración clasif. agr.
--------------------------	-------------------------

Limitaciones severas	Favorable
----------------------	-----------

Valorac. Zonas protección de embalses	Valorac. Hidrografía	Valorac. Zonas Inundables
---------------------------------------	----------------------	---------------------------

NA	NA	NA
----	----	----

INFRAESTRUCTURAS

- | | | | |
|---------------------------------|-------------------------------------|-------------------------|--------------------------|
| Afección APyAV | <input checked="" type="checkbox"/> | Afección cercanías | <input type="checkbox"/> |
| Afección AVE | <input type="checkbox"/> | Afección DVYU | <input type="checkbox"/> |
| Afección Barajas | <input type="checkbox"/> | Afección Edificacioness | <input type="checkbox"/> |
| Afección Campo Real | <input type="checkbox"/> | Afección Gasoductos | <input type="checkbox"/> |
| Afección Canalizaciones de Agua | <input type="checkbox"/> | Afección Getafe | <input type="checkbox"/> |
| Afección Carreteras | <input type="checkbox"/> | Afección Oleoductos | <input type="checkbox"/> |

MAPA

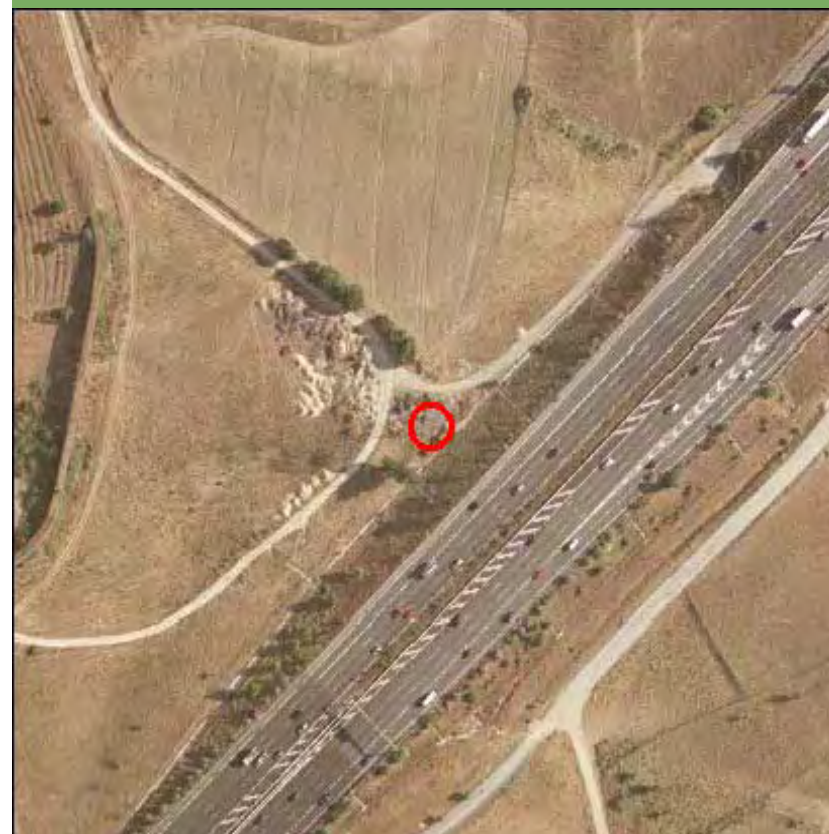

Nombre de la línea	Apoyo	Potencia (KW)	Coordenada X	Coordenada Y
VENTAS ALCORCON-FUENCARRAL	10010	220	440702,77	4485472,51

MEDIO NATURAL

- Afección Parque Regional de la Cuenca Alta del Manzanares
- Afección Parque Regional del curso medio del río Guadarrama y su entorno
- Afección al Parque regional en torno a los ejes de los cursos bajos de los ríos Manzanares y Jarama

Zonificación	Valoración
Area de Transición T	Evitable
	NA
	NA

Afección LIC	Valoración LIC
--------------	----------------

LIC Cuenca del río Manzanares Evitable

Afección ZEPA	Valoración ZEPA
---------------	-----------------

NA

Código Hábitats	Valoración Hábitats
-----------------	---------------------

NA

Afección IBAs	Valoración IBAs
---------------	-----------------

NA

Valoración Montes preservados	NA	Valoración Montes Utilidad Publica	NA
-------------------------------	----	------------------------------------	----

Tipo de vegetación	Valoración vegetación
--------------------	-----------------------

Pastizal y erial Favorable

Clasificación agrologica	Valoración clasif. agr.
--------------------------	-------------------------

Limitaciones severas Favorable

Valorac. Zonas protección de embalses	Valorac. Hidrografía	Valorac. Zonas Inundables
---------------------------------------	----------------------	---------------------------

NA

NA

NA

INFRAESTRUCTURAS

- | | | | |
|---------------------------------|--------------------------|-------------------------|--------------------------|
| Afección APyAV | <input type="checkbox"/> | Afección cercanías | <input type="checkbox"/> |
| Afección AVE | <input type="checkbox"/> | Afección DVYU | <input type="checkbox"/> |
| Afección Barajas | <input type="checkbox"/> | Afección Edificacioness | <input type="checkbox"/> |
| Afección Campo Real | <input type="checkbox"/> | Afección Gasoductos | <input type="checkbox"/> |
| Afección Canalizaciones de Agua | <input type="checkbox"/> | Afección Getafe | <input type="checkbox"/> |
| Afección Carreteras | <input type="checkbox"/> | Afección Oleoductos | <input type="checkbox"/> |

MAPA

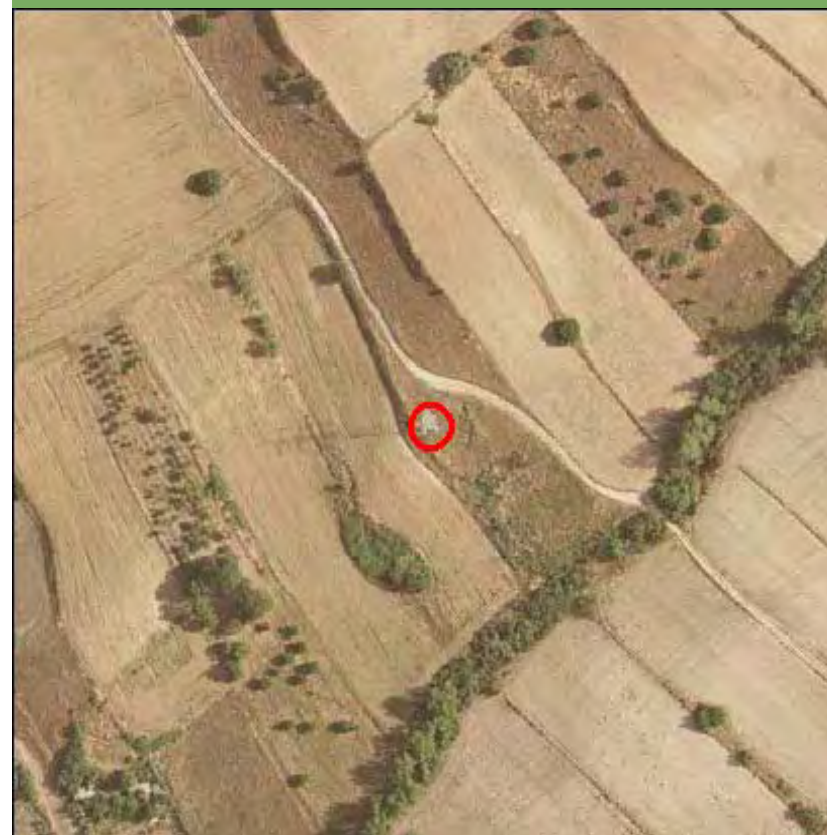

Nombre de la línea	Apoyo	Potencia (KW)	Coordenada X	Coordenada Y
VENTAS ALCORCON-FUENCARRAL	10011	220	440500,17	4485444,13

MEDIO NATURAL

- Afección Parque Regional de la Cuenca Alta del Manzanares
- Afección Parque Regional del curso medio del río Guadarrama y su entorno
- Afección al Parque regional en torno a los ejes de los cursos bajos de los ríos Manzanares y Jarama

Zonificación	Valoración
Area de Transición T	Evitable
	NA
	NA

Afección LIC	Valoración LIC
--------------	----------------

LIC Cuenca del río Manzanares Evitable

Afección ZEPA	Valoración ZEPA
---------------	-----------------

NA

Código Hábitats	Valoración Hábitats
-----------------	---------------------

NA

Afección IBAs	Valoración IBAs
---------------	-----------------

NA

Valoración Montes preservados	NA	Valoración Montes Utilidad Publica	NA
-------------------------------	----	------------------------------------	----

Tipo de vegetación	Valoración vegetación
--------------------	-----------------------

Pastizal y erial Favorable

Clasificación agrologica	Valoración clasif. agr.
--------------------------	-------------------------

Limitaciones que impiden su uso Favorable

Valorac. Zonas protección de embalses	Valorac. Hidrografía	Valorac. Zonas Inundables
---------------------------------------	----------------------	---------------------------

NA

NA

NA

INFRAESTRUCTURAS

- | | | | |
|---------------------------------|--------------------------|-------------------------|--------------------------|
| Afección APyAV | <input type="checkbox"/> | Afección cercanías | <input type="checkbox"/> |
| Afección AVE | <input type="checkbox"/> | Afección DVYU | <input type="checkbox"/> |
| Afección Barajas | <input type="checkbox"/> | Afección Edificacioness | <input type="checkbox"/> |
| Afección Campo Real | <input type="checkbox"/> | Afección Gasoductos | <input type="checkbox"/> |
| Afección Canalizaciones de Agua | <input type="checkbox"/> | Afección Getafe | <input type="checkbox"/> |
| Afección Carreteras | <input type="checkbox"/> | Afección Oleoductos | <input type="checkbox"/> |

MAPA



Nombre de la línea	Apoyo	Potencia (KW)	Coordenada X	Coordenada Y
VENTAS ALCORCON-FUENCARRAL	10012	220	440147,79	4485394,77

MEDIO NATURAL

- Afección Parque Regional de la Cuenca Alta del Manzanares
- Afección Parque Regional del curso medio del río Guadarrama y su entorno
- Afección al Parque regional en torno a los ejes de los cursos bajos de los ríos Manzanares y Jarama

Zonificación	Valoración
Area de Transición T	Evitable
	NA
	NA

Afección LIC	Valoración LIC
--------------	----------------

LIC Cuenca del río Manzanares Evitable

Afección ZEPA	Valoración ZEPA
---------------	-----------------

NA

Código Hábitats	Valoración Hábitats
-----------------	---------------------

NA

Afección IBAs	Valoración IBAs
---------------	-----------------

NA

Valoración Montes preservados	NA	Valoración Montes Utilidad Publica	NA
-------------------------------	----	------------------------------------	----

Tipo de vegetación	Valoración vegetación
--------------------	-----------------------

Pastizal y erial Favorable

Clasificación agrologica	Valoración clasif. agr.
--------------------------	-------------------------

Limitaciones que impiden su uso Favorable

Valorac. Zonas protección de embalses	Valorac. Hidrografía	Valorac. Zonas Inundables
---------------------------------------	----------------------	---------------------------

NA

NA

NA

INFRAESTRUCTURAS

- | | | | |
|---------------------------------|--------------------------|-------------------------|--------------------------|
| Afección APyAV | <input type="checkbox"/> | Afección cercanías | <input type="checkbox"/> |
| Afección AVE | <input type="checkbox"/> | Afección DVYU | <input type="checkbox"/> |
| Afección Barajas | <input type="checkbox"/> | Afección Edificacioness | <input type="checkbox"/> |
| Afección Campo Real | <input type="checkbox"/> | Afección Gasoductos | <input type="checkbox"/> |
| Afección Canalizaciones de Agua | <input type="checkbox"/> | Afección Getafe | <input type="checkbox"/> |
| Afección Carreteras | <input type="checkbox"/> | Afección Oleoductos | <input type="checkbox"/> |

MAPA

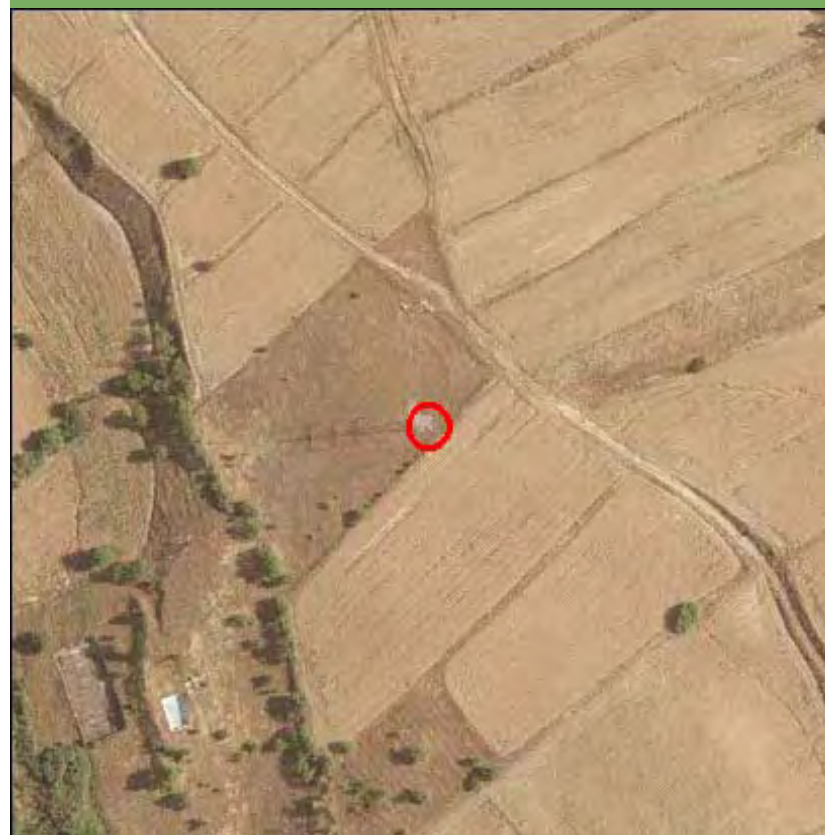

Nombre de la línea	Apoyo	Potencia (KW)	Coordenada X	Coordenada Y
VENTAS ALCORCON-FUENCARRAL	10013	220	439775,52	4485342,62

MEDIO NATURAL

- Afección Parque Regional de la Cuenca Alta del Manzanares
- Afección Parque Regional del curso medio del río Guadarrama y su entorno
- Afección al Parque regional en torno a los ejes de los cursos bajos de los ríos Manzanares y Jarama

Zonificación	Valoración
Area de Transición T	Evitable
	NA
	NA

Afección LIC	Valoración LIC
--------------	----------------

LIC Cuenca del río Manzanares Evitable

Afección ZEPA	Valoración ZEPA
---------------	-----------------

NA

Código Hábitats	Valoración Hábitats
-----------------	---------------------

NA

Afección IBAs	Valoración IBAs
---------------	-----------------

NA

Valoración Montes preservados	NA	Valoración Montes Utilidad Publica	NA
-------------------------------	----	------------------------------------	----

Tipo de vegetación	Valoración vegetación
--------------------	-----------------------

Pastizal y erial Favorable

Clasificación agrologica	Valoración clasif. agr.
--------------------------	-------------------------

Limitaciones que impiden su uso Favorable

Valorac. Zonas protección de embalses	Valorac. Hidrografía	Valorac. Zonas Inundables
---------------------------------------	----------------------	---------------------------

NA

NA

NA

INFRAESTRUCTURAS

- | | | | |
|---------------------------------|--------------------------|-------------------------|--------------------------|
| Afección APyAV | <input type="checkbox"/> | Afección cercanías | <input type="checkbox"/> |
| Afección AVE | <input type="checkbox"/> | Afección DVYU | <input type="checkbox"/> |
| Afección Barajas | <input type="checkbox"/> | Afección Edificacioness | <input type="checkbox"/> |
| Afección Campo Real | <input type="checkbox"/> | Afección Gasoductos | <input type="checkbox"/> |
| Afección Canalizaciones de Agua | <input type="checkbox"/> | Afección Getafe | <input type="checkbox"/> |
| Afección Carreteras | <input type="checkbox"/> | Afección Oleoductos | <input type="checkbox"/> |

MAPA

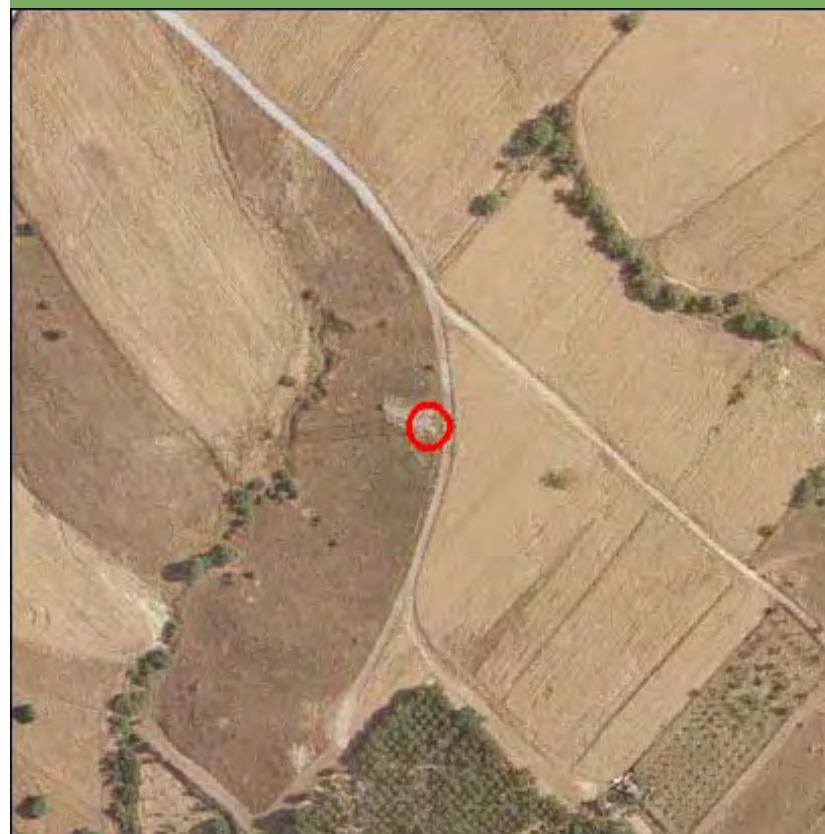

Nombre de la línea	Apoyo	Potencia (KW)	Coordenada X	Coordenada Y
VENTAS ALCORCON-FUENCARRAL	10014	220	439372,21	4485286,13

MEDIO NATURAL

- Afección Parque Regional de la Cuenca Alta del Manzanares
- Afección Parque Regional del curso medio del río Guadarrama y su entorno
- Afección al Parque regional en torno a los ejes de los cursos bajos de los ríos Manzanares y Jarama

Zonificación	Valoración
Area de Transición T	Evitable
	NA
	NA

Afección LIC	Valoración LIC
--------------	----------------

LIC Cuenca del río Manzanares Evitable

Afección ZEPA	Valoración ZEPA
---------------	-----------------

NA

Código Hábitats	Valoración Hábitats
-----------------	---------------------

NA

Afección IBAs	Valoración IBAs
---------------	-----------------

NA

Valoración Montes preservados	NA	Valoración Montes Utilidad Publica	NA
-------------------------------	----	------------------------------------	----

Tipo de vegetación	Valoración vegetación
--------------------	-----------------------

Cultivo de secano herbáceo Favorable

Clasificación agrologica	Valoración clasif. agr.
--------------------------	-------------------------

Limitaciones que impiden su uso Favorable

Valorac. Zonas protección de embalses	Valorac. Hidrografía	Valorac. Zonas Inundables
---------------------------------------	----------------------	---------------------------

NA

NA

NA

INFRAESTRUCTURAS

- | | | | |
|---------------------------------|--------------------------|-------------------------|--------------------------|
| Afección APyAV | <input type="checkbox"/> | Afección cercanías | <input type="checkbox"/> |
| Afección AVE | <input type="checkbox"/> | Afección DVYU | <input type="checkbox"/> |
| Afección Barajas | <input type="checkbox"/> | Afección Edificacioness | <input type="checkbox"/> |
| Afección Campo Real | <input type="checkbox"/> | Afección Gasoductos | <input type="checkbox"/> |
| Afección Canalizaciones de Agua | <input type="checkbox"/> | Afección Getafe | <input type="checkbox"/> |
| Afección Carreteras | <input type="checkbox"/> | Afección Oleoductos | <input type="checkbox"/> |

MAPA



Nombre de la línea	Apoyo	Potencia (KW)	Coordenada X	Coordenada Y
VENTAS ALCORCON-FUENCARRAL	10015	220	438980,35	4485231,24

MEDIO NATURAL

- Afección Parque Regional de la Cuenca Alta del Manzanares
- Afección Parque Regional del curso medio del río Guadarrama y su entorno
- Afección al Parque regional en torno a los ejes de los cursos bajos de los ríos Manzanares y Jarama

Zonificación	Valoración
Area de Transición T	Evitable
	NA
	NA

Afección LIC	Valoración LIC
--------------	----------------

LIC Cuenca del río Manzanares	Evitable
-------------------------------	----------

Afección ZEPA	Valoración ZEPA
---------------	-----------------

NA

Código Hábitats	Valoración Hábitats
-----------------	---------------------

NA

Afección IBAs	Valoración IBAs
---------------	-----------------

NA

Valoración Montes preservados	NA	Valoración Montes Utilidad Publica	NA
-------------------------------	----	------------------------------------	----

Tipo de vegetación	Valoración vegetación
--------------------	-----------------------

Cultivo de secano herbáceo	Favorable
----------------------------	-----------

Clasificación agrologica	Valoración clasif. agr.
--------------------------	-------------------------

Limitaciones severas	Favorable
----------------------	-----------

Valorac. Zonas protección de embalses	Valorac. Hidrografía	Valorac. Zonas Inundables
---------------------------------------	----------------------	---------------------------

NA	NA	NA
----	----	----

INFRAESTRUCTURAS

- | | | | |
|---------------------------------|--------------------------|-------------------------|--------------------------|
| Afección APyAV | <input type="checkbox"/> | Afección cercanías | <input type="checkbox"/> |
| Afección AVE | <input type="checkbox"/> | Afección DVYU | <input type="checkbox"/> |
| Afección Barajas | <input type="checkbox"/> | Afección Edificacioness | <input type="checkbox"/> |
| Afección Campo Real | <input type="checkbox"/> | Afección Gasoductos | <input type="checkbox"/> |
| Afección Canalizaciones de Agua | <input type="checkbox"/> | Afección Getafe | <input type="checkbox"/> |
| Afección Carreteras | <input type="checkbox"/> | Afección Oleoductos | <input type="checkbox"/> |

MAPA

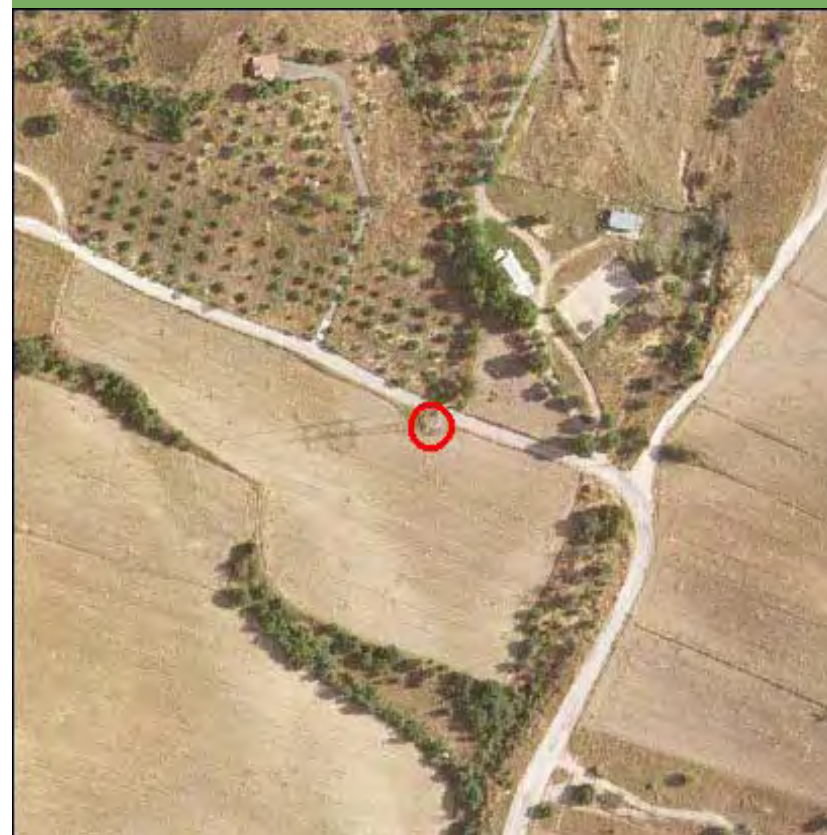

Nombre de la línea	Apoyo	Potencia (KW)	Coordenada X	Coordenada Y
VENTAS ALCORCON-FUENCARRAL	10016	220	438693,8	4485191,1

MEDIO NATURAL

- Afección Parque Regional de la Cuenca Alta del Manzanares
- Afección Parque Regional del curso medio del río Guadarrama y su entorno
- Afección al Parque regional en torno a los ejes de los cursos bajos de los ríos Manzanares y Jarama

Zonificación	Valoración
Area de Transición T	Evitable
	NA
	NA

Afección LIC	Valoración LIC
--------------	----------------

LIC Cuenca del río Manzanares	Evitable
-------------------------------	----------

Afección ZEPA	Valoración ZEPA
---------------	-----------------

NA

Código Hábitats	Valoración Hábitats
-----------------	---------------------

NA

Afección IBAs	Valoración IBAs
---------------	-----------------

NA

Valoración Montes preservados	NA	Valoración Montes Utilidad Publica	NA
-------------------------------	----	------------------------------------	----

Tipo de vegetación	Valoración vegetación
--------------------	-----------------------

Retamar	Evitable
---------	----------

Clasificación agrologica	Valoración clasif. agr.
--------------------------	-------------------------

Limitaciones severas	Favorable
----------------------	-----------

Valorac. Zonas protección de embalses	Valorac. Hidrografía	Valorac. Zonas Inundables
---------------------------------------	----------------------	---------------------------

NA	NA	NA
----	----	----

INFRAESTRUCTURAS

- | | | | |
|---------------------------------|--------------------------|-------------------------|--------------------------|
| Afección APyAV | <input type="checkbox"/> | Afección cercanías | <input type="checkbox"/> |
| Afección AVE | <input type="checkbox"/> | Afección DVYU | <input type="checkbox"/> |
| Afección Barajas | <input type="checkbox"/> | Afección Edificacioness | <input type="checkbox"/> |
| Afección Campo Real | <input type="checkbox"/> | Afección Gasoductos | <input type="checkbox"/> |
| Afección Canalizaciones de Agua | <input type="checkbox"/> | Afección Getafe | <input type="checkbox"/> |
| Afección Carreteras | <input type="checkbox"/> | Afección Oleoductos | <input type="checkbox"/> |

MAPA

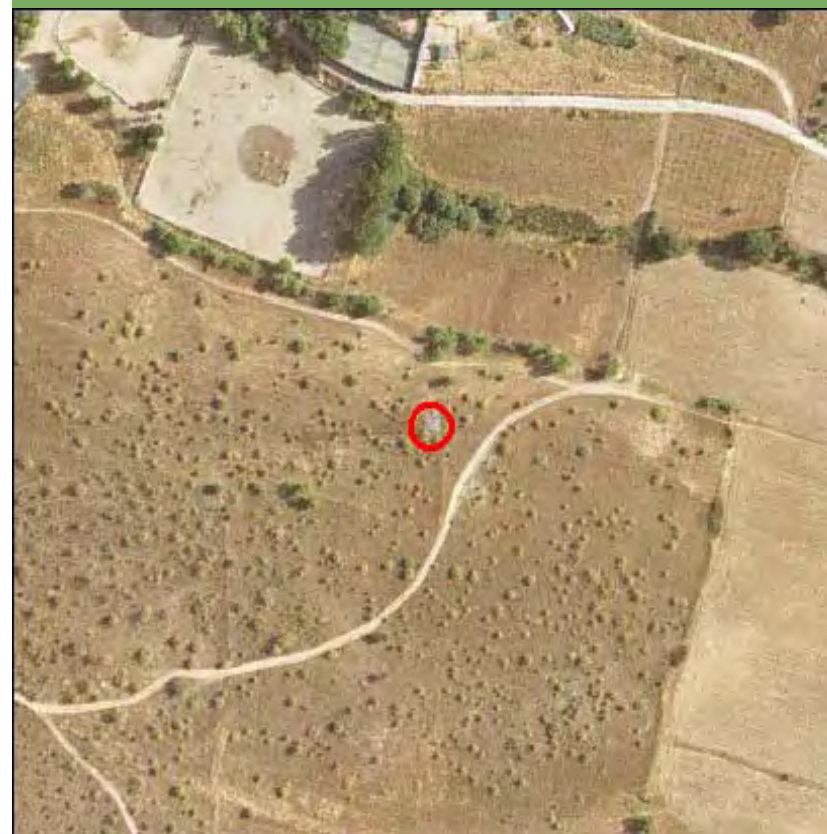

Nombre de la línea	Apoyo	Potencia (KW)	Coordenada X	Coordenada Y
VENTAS ALCORCON-FUENCARRAL	10017	220	438377,34	4485146,78

MEDIO NATURAL

- Afeccion Parque Regional de la Cuenca Alta del Manzanares
- Afeccion Parque Regional del curso medio del rio Guadarrama y su entorno
- Afeccion al Parque regional en torno a los ejes de los cursos bajos de los ríos Manzanares y Jarama

Zonificación	Valoración
Area de Transicion T	Evitable
	NA
	NA

Afección LIC	Valoración LIC
--------------	----------------

LIC Cuenca del rio Manzanares Evitable

Afección ZEPA	Valoración ZEPA
---------------	-----------------

NA

Código Hábitats	Valoración Hábitats
-----------------	---------------------

NA

Afección IBAs	Valoración IBAs
---------------	-----------------

NA

Valoración Montes preservados	NA	Valoración Montes Utilidad Publica	NA
-------------------------------	----	------------------------------------	----

Tipo de vegetación	Valoración vegetación
--------------------	-----------------------

Retamar Evitable

Clasificación agrologica	Valoración clasif. agr.
--------------------------	-------------------------

Limitaciones severas Favorable

Valorac. Zonas protección de embalses	Valorac. Hidrografía	Valorac. Zonas Inundables
---------------------------------------	----------------------	---------------------------

NA

NA

NA

INFRAESTRUCTURAS

- | | | | |
|---------------------------------|--------------------------|-------------------------|--------------------------|
| Afección APyAV | <input type="checkbox"/> | Afección cercanías | <input type="checkbox"/> |
| Afección AVE | <input type="checkbox"/> | Afección DVYU | <input type="checkbox"/> |
| Afección Barajas | <input type="checkbox"/> | Afección Edificacioness | <input type="checkbox"/> |
| Afección Campo Real | <input type="checkbox"/> | Afección Gasoductos | <input type="checkbox"/> |
| Afección Canalizaciones de Agua | <input type="checkbox"/> | Afección Getafe | <input type="checkbox"/> |
| Afección Carreteras | <input type="checkbox"/> | Afección Oleoductos | <input type="checkbox"/> |

MAPA

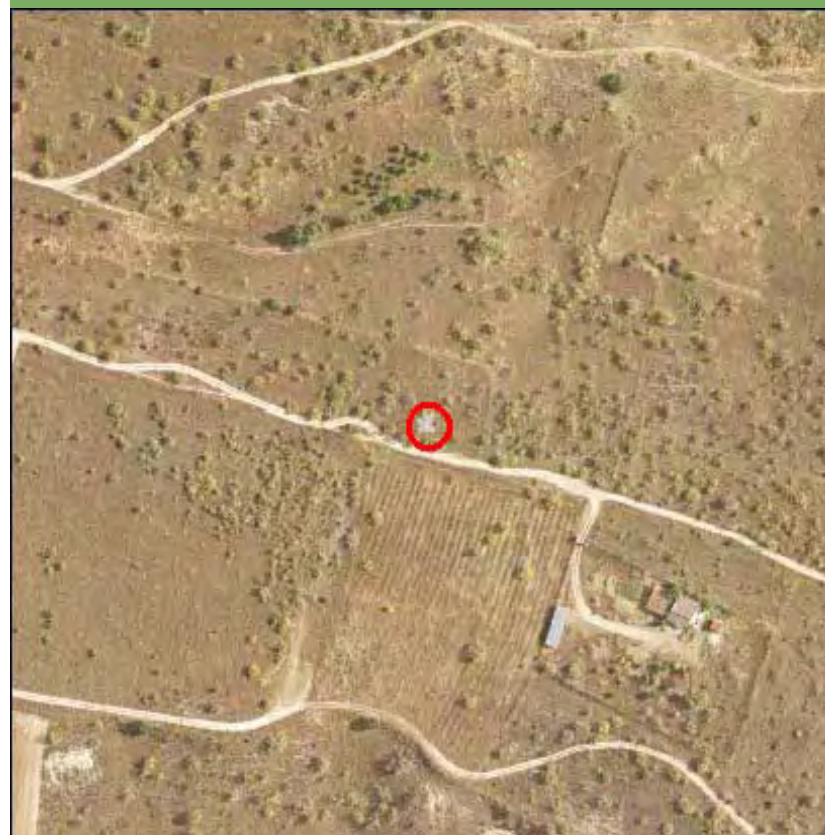

Nombre de la línea	Apoyo	Potencia (KW)	Coordenada X	Coordenada Y
VENTAS ALCORCON-FUENCARRAL	10018	220	437986,22	4485092

MEDIO NATURAL

- Afección Parque Regional de la Cuenca Alta del Manzanares
- Afección Parque Regional del curso medio del río Guadarrama y su entorno
- Afección al Parque regional en torno a los ejes de los cursos bajos de los ríos Manzanares y Jarama

Zonificación	Valoración
Parque Comarcal Agropecuario a Regenerar B3	Restringido
	NA
	NA

Afección LIC	Valoración LIC
--------------	----------------

LIC Cuenca del río Manzanares Evitable

Afección ZEPA	Valoración ZEPA
	NA

Código Hábitats	Valoración Hábitats
	NA

Afección IBAs	Valoración IBAs
	NA

Valoración Montes preservados	NA	Valoración Montes Utilidad Publica	NA
-------------------------------	----	------------------------------------	----

Tipo de vegetación	Valoración vegetación
--------------------	-----------------------

Retamar Evitable

Clasificación agrologica	Valoración clasif. agr.
--------------------------	-------------------------

Limitaciones severas Favorable

Valorac. Zonas protección de embalses	Valorac. Hidrografía	Valorac. Zonas Inundables
NA	NA	NA

INFRAESTRUCTURAS

- | | | | |
|---------------------------------|--------------------------|-------------------------|--------------------------|
| Afección APyAV | <input type="checkbox"/> | Afección cercanías | <input type="checkbox"/> |
| Afección AVE | <input type="checkbox"/> | Afección DVYU | <input type="checkbox"/> |
| Afección Barajas | <input type="checkbox"/> | Afección Edificacioness | <input type="checkbox"/> |
| Afección Campo Real | <input type="checkbox"/> | Afección Gasoductos | <input type="checkbox"/> |
| Afección Canalizaciones de Agua | <input type="checkbox"/> | Afección Getafe | <input type="checkbox"/> |
| Afección Carreteras | <input type="checkbox"/> | Afección Oleoductos | <input type="checkbox"/> |

MAPA

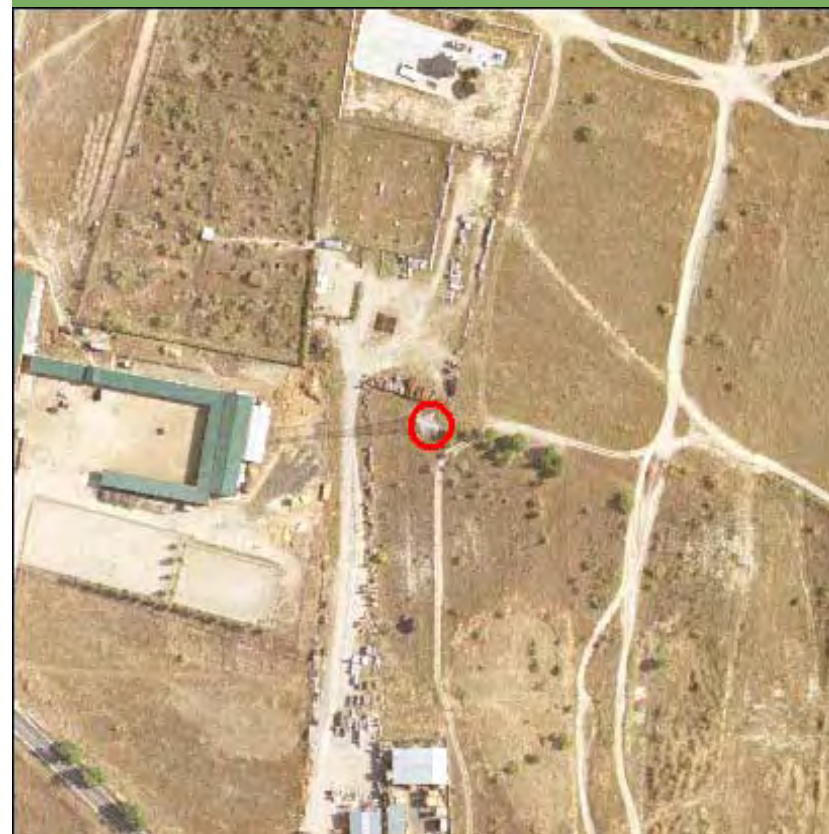

Nombre de la línea	Apoyo	Potencia (KW)	Coordenada X	Coordenada Y
VENTAS ALCORCON-FUENCARRAL	10019	220	437620,33	4484925,49

MEDIO NATURAL

- Afección Parque Regional de la Cuenca Alta del Manzanares
- Afección Parque Regional del curso medio del río Guadarrama y su entorno
- Afección al Parque regional en torno a los ejes de los cursos bajos de los ríos Manzanares y Jarama

Zonificación	Valoración
Parque Comarcal Agropecuario a Regenerar B3	Restringido
	NA
	NA

Afección LIC	Valoración LIC
--------------	----------------

LIC Cuenca del río Manzanares Eitable

Afección ZEPA	Valoración ZEPA
---------------	-----------------

NA

Código Hábitats	Valoración Hábitats
-----------------	---------------------

NA

Afección IBAs	Valoración IBAs
---------------	-----------------

El Pardo - Viñuelas Eitable

Valoración Montes preservados	NA	Valoración Montes Utilidad Publica	NA
-------------------------------	----	------------------------------------	----

Tipo de vegetación	Valoración vegetación
--------------------	-----------------------

Pastizal y erial Favorable

Clasificación agrologica	Valoración clasif. agr.
--------------------------	-------------------------

Limitaciones severas Favorable

Valorac. Zonas protección de embalses	Valorac. Hidrografía	Valorac. Zonas Inundables
---------------------------------------	----------------------	---------------------------

NA

NA

NA

INFRAESTRUCTURAS

- | | | | |
|---------------------------------|--------------------------|-------------------------|--------------------------|
| Afección APyAV | <input type="checkbox"/> | Afección cercanías | <input type="checkbox"/> |
| Afección AVE | <input type="checkbox"/> | Afección DVYU | <input type="checkbox"/> |
| Afección Barajas | <input type="checkbox"/> | Afección Edificacioness | <input type="checkbox"/> |
| Afección Campo Real | <input type="checkbox"/> | Afección Gasoductos | <input type="checkbox"/> |
| Afección Canalizaciones de Agua | <input type="checkbox"/> | Afección Getafe | <input type="checkbox"/> |
| Afección Carreteras | <input type="checkbox"/> | Afección Oleoductos | <input type="checkbox"/> |

MAPA

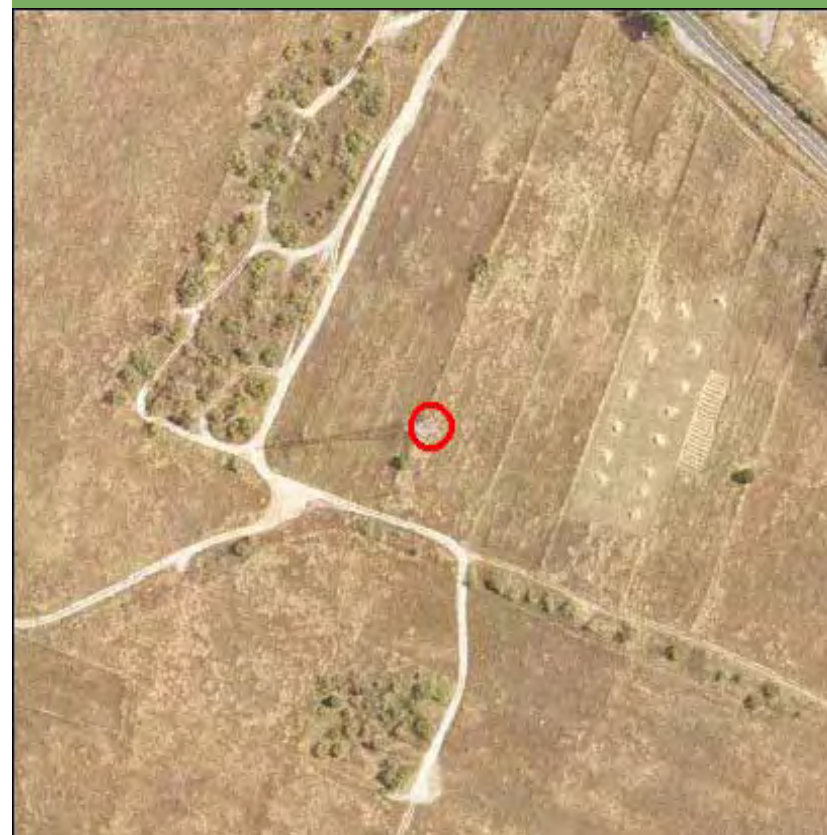

Nombre de la línea	Apoyo	Potencia (KW)	Coordenada X	Coordenada Y
VENTAS ALCORCON-FUENCARRAL	10020	220	437297,9	4484778,79

MEDIO NATURAL

- Afección Parque Regional de la Cuenca Alta del Manzanares
- Afección Parque Regional del curso medio del río Guadarrama y su entorno
- Afección al Parque regional en torno a los ejes de los cursos bajos de los ríos Manzanares y Jarama

Zonificación	Valoración
Parque Comarcal Agropecuario a Regenerar B3	Restringido
	NA
	NA

Afección LIC	Valoración LIC
--------------	----------------

LIC Cuenca del río Manzanares	Evitable
-------------------------------	----------

Afección ZEPA	Valoración ZEPA
---------------	-----------------

NA

Código Hábitats	Valoración Hábitats
-----------------	---------------------

NA

Afección IBAs	Valoración IBAs
---------------	-----------------

El Pardo - Viñuelas	Evitable
---------------------	----------

Valoración Montes preservados	Restringido	Valoración Montes Utilidad Pública	NA
-------------------------------	-------------	------------------------------------	----

Tipo de vegetación	Valoración vegetación
--------------------	-----------------------

Retamar	Evitable
---------	----------

Clasificación agrologica	Valoración clasif. agr.
--------------------------	-------------------------

Limitaciones severas	Favorable
----------------------	-----------

Valorac. Zonas protección de embalses	Valorac. Hidrografía	Valorac. Zonas Inundables
---------------------------------------	----------------------	---------------------------

NA	NA	NA
----	----	----

INFRAESTRUCTURAS

- | | | | |
|---------------------------------|--------------------------|------------------------|--------------------------|
| Afección APyAV | <input type="checkbox"/> | Afección cercanías | <input type="checkbox"/> |
| Afección AVE | <input type="checkbox"/> | Afección DVYU | <input type="checkbox"/> |
| Afección Barajas | <input type="checkbox"/> | Afección Edificaciones | <input type="checkbox"/> |
| Afección Campo Real | <input type="checkbox"/> | Afección Gasoductos | <input type="checkbox"/> |
| Afección Canalizaciones de Agua | <input type="checkbox"/> | Afección Getafe | <input type="checkbox"/> |
| Afección Carreteras | <input type="checkbox"/> | Afección Oleoductos | <input type="checkbox"/> |

MAPA

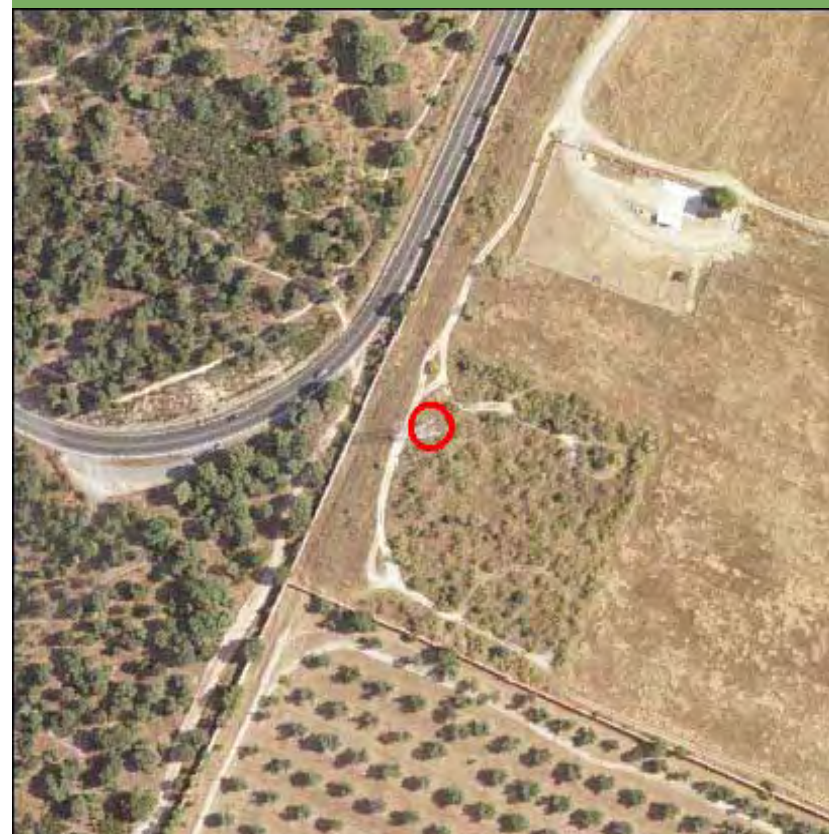

Nombre de la línea	Apoyo	Potencia (KW)	Coordenada X	Coordenada Y
VENTAS ALCORCON-FUENCARRAL	10021	220	437009,29	4484647,47

MEDIO NATURAL

	Zonificación	Valoración
<input type="checkbox"/> Afección Parque Regional de la Cuenca Alta del Manzanares		NA
<input type="checkbox"/> Afección Parque Regional del curso medio del río Guadarrama y su entorno		NA
<input type="checkbox"/> Afección al Parque regional en torno a los ejes de los cursos bajos de los ríos Manzanares y Jarama		NA

Afección LIC	Valoración LIC
LIC Cuenca del río Manzanares	Evitable
Afección ZEPA	Valoración ZEPA
Monte de El Pardo ES0000011	Evitable
Código Hábitats	Valoración Hábitats
	Evitable
Afección IBAs	Valoración IBAs
El Pardo - Viñuelas	Evitable

Valoración Montes preservados	Restringido	Valoración Montes Utilidad Publica	Evitable
-------------------------------	-------------	------------------------------------	----------

Tipo de vegetación	Valoración vegetación
Encinar	Restringido
Clasificación agrologica	Valoración clasif. agr.
Limitaciones que impiden su uso	Favorable

Valorac. Zonas protección de embalses	Valorac. Hidrografía	Valorac. Zonas Inundables
NA	NA	NA

INFRAESTRUCTURAS

Afección APyAV	<input type="checkbox"/>	Afección cercanías	<input type="checkbox"/>
Afección AVE	<input type="checkbox"/>	Afección DVYU	<input type="checkbox"/>
Afección Barajas	<input type="checkbox"/>	Afección Edificacioness	<input type="checkbox"/>
Afección Campo Real	<input type="checkbox"/>	Afección Gasoductos	<input type="checkbox"/>
Afección Canalizaciones de Agua	<input type="checkbox"/>	Afección Getafe	<input type="checkbox"/>
Afección Carreteras	<input type="checkbox"/>	Afección Oleoductos	<input type="checkbox"/>

MAPA

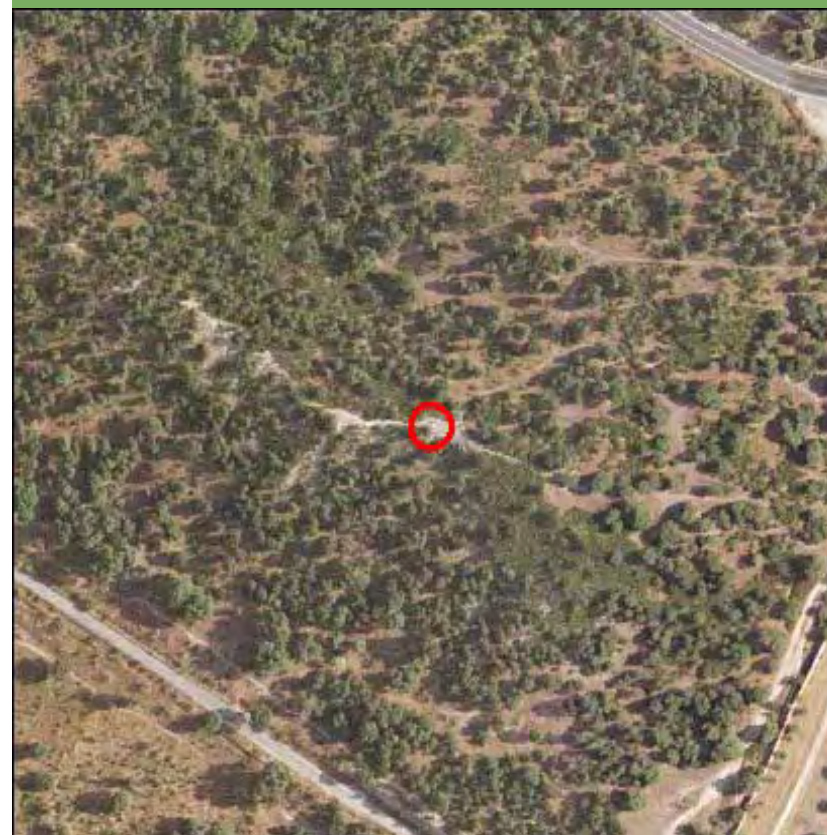

Nombre de la línea	Apoyo	Potencia (KW)	Coordenada X	Coordenada Y
VENTAS ALCORCON-FUENCARRAL	10022	220	436655,47	4484486,48

MEDIO NATURAL

	Zonificación	Valoración
<input type="checkbox"/> Afección Parque Regional de la Cuenca Alta del Manzanares		NA
<input type="checkbox"/> Afección Parque Regional del curso medio del río Guadarrama y su entorno		NA
<input type="checkbox"/> Afección al Parque regional en torno a los ejes de los cursos bajos de los ríos Manzanares y Jarama		NA

Afección LIC	Valoración LIC
--------------	----------------

LIC Cuenca del río Manzanares Evitable

Afección ZEPA	Valoración ZEPA
---------------	-----------------

Monte de El Pardo ES0000011 Evitable

Código Hábitats	Valoración Hábitats
-----------------	---------------------

Evitable

Afección IBAs	Valoración IBAs
---------------	-----------------

El Pardo - Viñuelas Evitable

Valoración Montes preservados	Restringido	Valoración Montes Utilidad Publica	Evitable
-------------------------------	-------------	------------------------------------	----------

Tipo de vegetación	Valoración vegetación
--------------------	-----------------------

Encinar Restringido

Clasificación agrologica	Valoración clasif. agr.
--------------------------	-------------------------

Limitaciones que impiden su uso Favorable

Valorac. Zonas protección de embalses	Valorac. Hidrografía	Valorac. Zonas Inundables
---------------------------------------	----------------------	---------------------------

NA

NA

NA

INFRAESTRUCTURAS

Afección APyAV	<input type="checkbox"/>	Afección cercanías	<input type="checkbox"/>
Afección AVE	<input type="checkbox"/>	Afección DVYU	<input type="checkbox"/>
Afección Barajas	<input type="checkbox"/>	Afección Edificacioness	<input type="checkbox"/>
Afección Campo Real	<input type="checkbox"/>	Afección Gasoductos	<input type="checkbox"/>
Afección Canalizaciones de Agua	<input type="checkbox"/>	Afección Getafe	<input type="checkbox"/>
Afección Carreteras	<input type="checkbox"/>	Afección Oleoductos	<input type="checkbox"/>

MAPA



Nombre de la línea	Apoyo	Potencia (KW)	Coordenada X	Coordenada Y
VENTAS ALCORCON-FUENCARRAL	10023	220	436354,82	4484349,69

MEDIO NATURAL

	Zonificación	Valoración
<input type="checkbox"/> Afección Parque Regional de la Cuenca Alta del Manzanares		NA
<input type="checkbox"/> Afección Parque Regional del curso medio del río Guadarrama y su entorno		NA
<input type="checkbox"/> Afección al Parque regional en torno a los ejes de los cursos bajos de los ríos Manzanares y Jarama		NA

Afección LIC	Valoración LIC
LIC Cuenca del río Manzanares	Evitable
Afección ZEPA	Valoración ZEPA
Monte de El Pardo ES0000011	Evitable
Código Hábitats	Valoración Hábitats
	Evitable
Afección IBAs	Valoración IBAs
El Pardo - Viñuelas	Evitable

Valoración Montes preservados	Restringido	Valoración Montes Utilidad Publica	Evitable
-------------------------------	-------------	------------------------------------	----------

Tipo de vegetación	Valoración vegetación
Encinar	Restringido
Clasificación agrologica	Valoración clasif. agr.
Limitaciones que impiden su uso	Favorable

Valorac. Zonas protección de embalses	Valorac. Hidrografía	Valorac. Zonas Inundables
NA	NA	NA

INFRAESTRUCTURAS

Afección APyAV	<input type="checkbox"/>	Afección cercanías	<input type="checkbox"/>
Afección AVE	<input type="checkbox"/>	Afección DVYU	<input type="checkbox"/>
Afección Barajas	<input type="checkbox"/>	Afección Edificacioness	<input type="checkbox"/>
Afección Campo Real	<input type="checkbox"/>	Afección Gasoductos	<input type="checkbox"/>
Afección Canalizaciones de Agua	<input type="checkbox"/>	Afección Getafe	<input type="checkbox"/>
Afección Carreteras	<input type="checkbox"/>	Afección Oleoductos	<input type="checkbox"/>

MAPA



Nombre de la línea	Apoyo	Potencia (KW)	Coordenada X	Coordenada Y
VENTAS ALCORCON-FUENCARRAL	10024	220	432740,41	4479446,95

MEDIO NATURAL

	Zonificación	Valoración
<input type="checkbox"/> Afección Parque Regional de la Cuenca Alta del Manzanares		NA
<input type="checkbox"/> Afección Parque Regional del curso medio del río Guadarrama y su entorno		NA
<input type="checkbox"/> Afección al Parque regional en torno a los ejes de los cursos bajos de los ríos Manzanares y Jarama		NA
Afección LIC	Valoración LIC	
	NA	
Afección ZEPA	Valoración ZEPA	
	NA	
Código Hábitats	Valoración Hábitats	
	NA	
Afección IBAs	Valoración IBAs	
	NA	
Valoración Montes preservados	NA	Valoración Montes Utilidad Pública
		NA
Tipo de vegetación	Valoración vegetación	
Zona urbanizada	Favorable	
Clasificación agrologica	Valoración clasif. agr.	
Limitaciones severas	Favorable	
Valorac. Zonas protección de embalses	Valorac. Hidrografía	Valorac. Zonas Inundables
NA	NA	NA

INFRAESTRUCTURAS

Afección APyAV	<input type="checkbox"/>	Afección cercanías	<input type="checkbox"/>
Afección AVE	<input type="checkbox"/>	Afección DVYU	<input type="checkbox"/>
Afección Barajas	<input type="checkbox"/>	Afección Edificacioness	<input type="checkbox"/>
Afección Campo Real	<input type="checkbox"/>	Afección Gasoductos	<input type="checkbox"/>
Afección Canalizaciones de Agua	<input type="checkbox"/>	Afección Getafe	<input type="checkbox"/>
Afección Carreteras	<input type="checkbox"/>	Afección Oleoductos	<input type="checkbox"/>

MAPA



Nombre de la línea	Apoyo	Potencia (KW)	Coordenada X	Coordenada Y
VENTAS ALCORCON-FUENCARRAL	10024	220	436059,61	4484215,37

MEDIO NATURAL

	Zonificación	Valoración
<input type="checkbox"/> Afección Parque Regional de la Cuenca Alta del Manzanares		NA
<input type="checkbox"/> Afección Parque Regional del curso medio del río Guadarrama y su entorno		NA
<input type="checkbox"/> Afección al Parque regional en torno a los ejes de los cursos bajos de los ríos Manzanares y Jarama		NA

Afección LIC	Valoración LIC
LIC Cuenca del río Manzanares	Evitable
Afección ZEPA	Valoración ZEPA
Monte de El Pardo ES0000011	Evitable
Código Hábitats	Valoración Hábitats
	Evitable
Afección IBAs	Valoración IBAs
El Pardo - Viñuelas	Evitable

Valoración Montes preservados	Restringido	Valoración Montes Utilidad Pública	Evitable
-------------------------------	-------------	------------------------------------	----------

Tipo de vegetación	Valoración vegetación
Encinar	Restringido
Clasificación agrologica	Valoración clasif. agr.
Limitaciones severas	Favorable

Valorac. Zonas protección de embalses	Valorac. Hidrografía	Valorac. Zonas Inundables
NA	NA	NA

INFRAESTRUCTURAS

Afección APyAV	<input type="checkbox"/>	Afección cercanías	<input type="checkbox"/>
Afección AVE	<input type="checkbox"/>	Afección DVYU	<input type="checkbox"/>
Afección Barajas	<input type="checkbox"/>	Afección Edificacioness	<input type="checkbox"/>
Afección Campo Real	<input type="checkbox"/>	Afección Gasoductos	<input type="checkbox"/>
Afección Canalizaciones de Agua	<input type="checkbox"/>	Afección Getafe	<input type="checkbox"/>
Afección Carreteras	<input type="checkbox"/>	Afección Oleoductos	<input type="checkbox"/>

MAPA



Nombre de la línea	Apoyo	Potencia (KW)	Coordenada X	Coordenada Y
VENTAS ALCORCON-FUENCARRAL	10025	220	435788,89	4484092,2

MEDIO NATURAL

	Zonificación	Valoración
<input type="checkbox"/> Afección Parque Regional de la Cuenca Alta del Manzanares		NA
<input type="checkbox"/> Afección Parque Regional del curso medio del río Guadarrama y su entorno		NA
<input type="checkbox"/> Afección al Parque regional en torno a los ejes de los cursos bajos de los ríos Manzanares y Jarama		NA

Afección LIC	Valoración LIC
--------------	----------------

LIC Cuenca del río Manzanares Evitable

Afección ZEPA	Valoración ZEPA
---------------	-----------------

Monte de El Pardo ES0000011 Evitable

Código Hábitats	Valoración Hábitats
-----------------	---------------------

Evitable

Afección IBAs	Valoración IBAs
---------------	-----------------

El Pardo - Viñuelas Evitable

Valoración Montes preservados	Restringido	Valoración Montes Utilidad Publica	Evitable
-------------------------------	-------------	------------------------------------	----------

Tipo de vegetación	Valoración vegetación
--------------------	-----------------------

Encinar Restringido

Clasificación agrologica	Valoración clasif. agr.
--------------------------	-------------------------

Limitaciones severas Favorable

Valorac. Zonas protección de embalses	Valorac. Hidrografía	Valorac. Zonas Inundables
---------------------------------------	----------------------	---------------------------

NA

NA

NA

INFRAESTRUCTURAS

Afección APyAV	<input type="checkbox"/>	Afección cercanías	<input type="checkbox"/>
Afección AVE	<input type="checkbox"/>	Afección DVYU	<input type="checkbox"/>
Afección Barajas	<input type="checkbox"/>	Afección Edificacioness	<input type="checkbox"/>
Afección Campo Real	<input type="checkbox"/>	Afección Gasoductos	<input type="checkbox"/>
Afección Canalizaciones de Agua	<input type="checkbox"/>	Afección Getafe	<input type="checkbox"/>
Afección Carreteras	<input type="checkbox"/>	Afección Oleoductos	<input type="checkbox"/>

MAPA



Nombre de la línea	Apoyo	Potencia (KW)	Coordenada X	Coordenada Y
VENTAS ALCORCON-FUENCARRAL	10026	220	435478,99	4483951,19

MEDIO NATURAL

	Zonificación	Valoración
<input type="checkbox"/> Afección Parque Regional de la Cuenca Alta del Manzanares		NA
<input type="checkbox"/> Afección Parque Regional del curso medio del río Guadarrama y su entorno		NA
<input type="checkbox"/> Afección al Parque regional en torno a los ejes de los cursos bajos de los ríos Manzanares y Jarama		NA

Afección LIC	Valoración LIC
--------------	----------------

LIC Cuenca del río Manzanares Evitable

Afección ZEPA	Valoración ZEPA
---------------	-----------------

Monte de El Pardo ES0000011 Evitable

Código Hábitats	Valoración Hábitats
-----------------	---------------------

NA

Afección IBAs	Valoración IBAs
---------------	-----------------

El Pardo - Viñuelas Evitable

Valoración Montes preservados	Restringido	Valoración Montes Utilidad Publica	Evitable
-------------------------------	-------------	------------------------------------	----------

Tipo de vegetación	Valoración vegetación
--------------------	-----------------------

Encinar Restringido

Clasificación agrologica	Valoración clasif. agr.
--------------------------	-------------------------

Limitaciones severas Favorable

Valorac. Zonas protección de embalses	Valorac. Hidrografía	Valorac. Zonas Inundables
---------------------------------------	----------------------	---------------------------

NA

NA

NA

INFRAESTRUCTURAS

Afección APyAV	<input type="checkbox"/>	Afección cercanías	<input type="checkbox"/>
Afección AVE	<input type="checkbox"/>	Afección DVYU	<input type="checkbox"/>
Afección Barajas	<input type="checkbox"/>	Afección Edificacioness	<input type="checkbox"/>
Afección Campo Real	<input type="checkbox"/>	Afección Gasoductos	<input type="checkbox"/>
Afección Canalizaciones de Agua	<input type="checkbox"/>	Afección Getafe	<input type="checkbox"/>
Afección Carreteras	<input type="checkbox"/>	Afección Oleoductos	<input type="checkbox"/>

MAPA

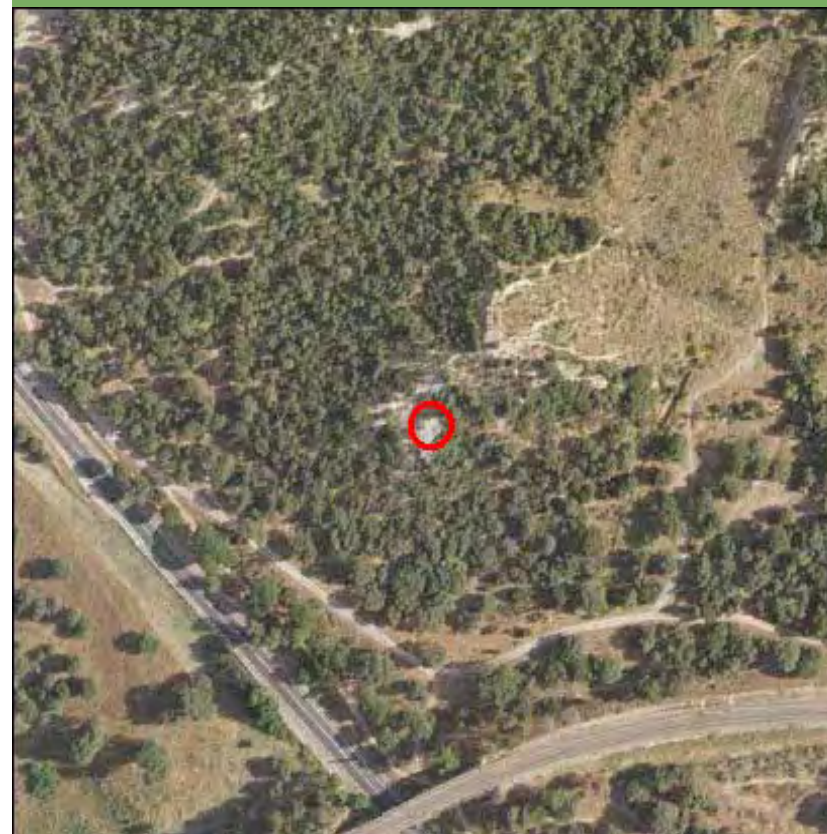

Nombre de la línea	Apoyo	Potencia (KW)	Coordenada X	Coordenada Y
VENTAS ALCORCON-FUENCARRAL	10027	220	435080,85	4483770,04

MEDIO NATURAL

	Zonificación	Valoración
<input type="checkbox"/> Afección Parque Regional de la Cuenca Alta del Manzanares		NA
<input type="checkbox"/> Afección Parque Regional del curso medio del río Guadarrama y su entorno		NA
<input type="checkbox"/> Afección al Parque regional en torno a los ejes de los cursos bajos de los ríos Manzanares y Jarama		NA

Afección LIC	Valoración LIC
LIC Cuenca del río Manzanares	Evitable
Afección ZEPA	Valoración ZEPA
Monte de El Pardo ES0000011	Evitable
Código Hábitats	Valoración Hábitats
	Evitable
Afección IBAs	Valoración IBAs
El Pardo - Viñuelas	Evitable

Valoración Montes preservados	Restringido	Valoración Montes Utilidad Pública	Evitable
-------------------------------	-------------	------------------------------------	----------

Tipo de vegetación	Valoración vegetación
Encinar adeshado	Evitable
Clasificación agrologica	Valoración clasif. agr.
Limitaciones severas	Favorable

Valorac. Zonas protección de embalses	Valorac. Hidrografía	Valorac. Zonas Inundables
NA	NA	NA

INFRAESTRUCTURAS

Afección APyAV	<input type="checkbox"/>	Afección cercanías	<input type="checkbox"/>
Afección AVE	<input type="checkbox"/>	Afección DVYU	<input type="checkbox"/>
Afección Barajas	<input type="checkbox"/>	Afección Edificacioness	<input type="checkbox"/>
Afección Campo Real	<input type="checkbox"/>	Afección Gasoductos	<input type="checkbox"/>
Afección Canalizaciones de Agua	<input type="checkbox"/>	Afección Getafe	<input type="checkbox"/>
Afección Carreteras	<input type="checkbox"/>	Afección Oleoductos	<input type="checkbox"/>

MAPA



Nombre de la línea	Apoyo	Potencia (KW)	Coordenada X	Coordenada Y
VENTAS ALCORCON-FUENCARRAL	10028	220	434892,55	4483684,36

MEDIO NATURAL

	Zonificación	Valoración
<input type="checkbox"/> Afeccion Parque Regional de la Cuenca Alta del Manzanares		NA
<input type="checkbox"/> Afeccion Parque Regional del curso medio del rio Guadarrama y su entorno		NA
<input type="checkbox"/> Afeccion al Parque regional en torno a los ejes de los cursos bajos de los ríos Manzanares y Jarama		NA

Afección LIC	Valoración LIC
--------------	----------------

LIC Cuenca del rio Manzanares	Evitable
-------------------------------	----------

Afección ZEPA	Valoración ZEPA
---------------	-----------------

Monte de El Pardo ES0000011	Evitable
-----------------------------	----------

Código Hábitats	Valoración Hábitats
-----------------	---------------------

	Evitable
--	----------

Afección IBAs	Valoración IBAs
---------------	-----------------

El Pardo - Vi?uelas	Evitable
---------------------	----------

Valoración Montes preservados	Restringido	Valoración Montes Utilidad Publica	Evitable
-------------------------------	-------------	------------------------------------	----------

Tipo de vegetación	Valoración vegetación
--------------------	-----------------------

Encinar adeshado cultivado	Evitable
----------------------------	----------

Clasificacion agrologica	Valoración clasif. agr.
--------------------------	-------------------------

Limitaciones severas	Favorable
----------------------	-----------

Valorac. Zonas protección de embalses	Valorac. Hidrografia	Valorac. Zonas Inundables
---------------------------------------	----------------------	---------------------------

NA	NA	NA
----	----	----

INFRAESTRUCTURAS

Afección APyAV	<input type="checkbox"/>	Afección cercanías	<input type="checkbox"/>
Afección AVE	<input type="checkbox"/>	Afección DVYU	<input type="checkbox"/>
Afección Barajas	<input type="checkbox"/>	Afección Edificacioness	<input type="checkbox"/>
Afección Campo Real	<input type="checkbox"/>	Afección Gasoductos	<input type="checkbox"/>
Afección Canalizaciones de Agua	<input type="checkbox"/>	Afección Getafe	<input type="checkbox"/>
Afección Carreteras	<input type="checkbox"/>	Afección Oleoductos	<input type="checkbox"/>

MAPA

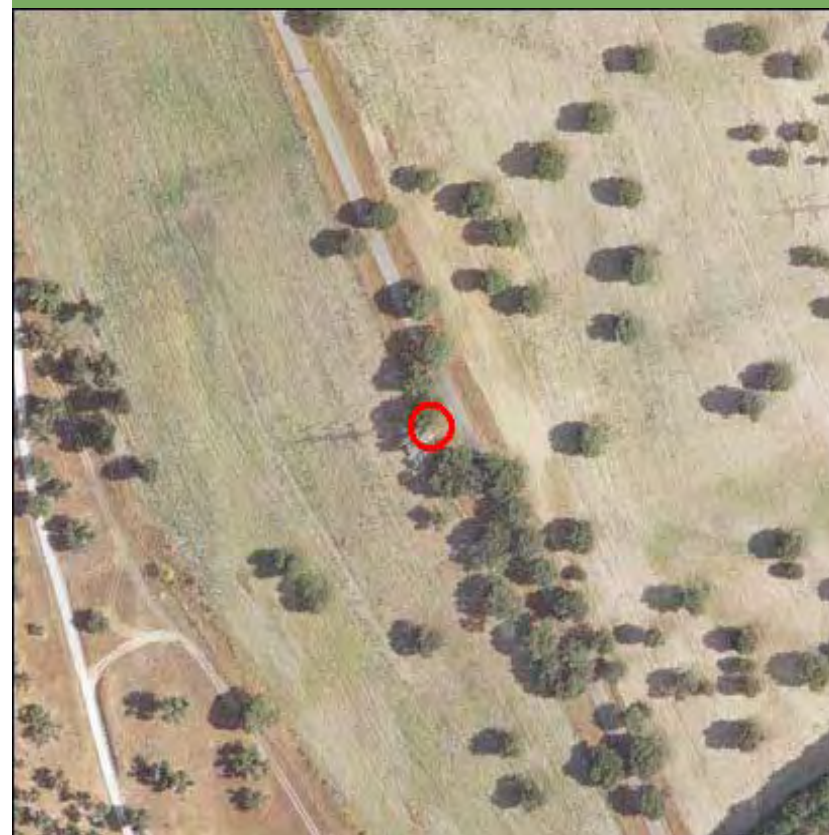

Nombre de la línea	Apoyo	Potencia (KW)	Coordenada X	Coordenada Y
VENTAS ALCORCON-FUENCARRAL	10029	220	434591,19	4483547,25

MEDIO NATURAL

	Zonificación	Valoración
<input type="checkbox"/> Afección Parque Regional de la Cuenca Alta del Manzanares		NA
<input type="checkbox"/> Afección Parque Regional del curso medio del río Guadarrama y su entorno		NA
<input type="checkbox"/> Afección al Parque regional en torno a los ejes de los cursos bajos de los ríos Manzanares y Jarama		NA

Afección LIC	Valoración LIC
--------------	----------------

LIC Cuenca del río Manzanares	Evitable
-------------------------------	----------

Afección ZEPA	Valoración ZEPA
---------------	-----------------

Monte de El Pardo ES0000011	Evitable
-----------------------------	----------

Código Hábitats	Valoración Hábitats
-----------------	---------------------

	Evitable
--	----------

Afección IBAs	Valoración IBAs
---------------	-----------------

El Pardo - Viñuelas	Evitable
---------------------	----------

Valoración Montes preservados	Restringido	Valoración Montes Utilidad Pública	Evitable
-------------------------------	-------------	------------------------------------	----------

Tipo de vegetación	Valoración vegetación
--------------------	-----------------------

Encinar	Restringido
---------	-------------

Clasificación agrologica	Valoración clasif. agr.
--------------------------	-------------------------

Limitaciones severas	Favorable
----------------------	-----------

Valorac. Zonas protección de embalses	Valorac. Hidrografía	Valorac. Zonas Inundables
---------------------------------------	----------------------	---------------------------

NA	NA	NA
----	----	----

INFRAESTRUCTURAS

Afección APyAV	<input type="checkbox"/>	Afección cercanías	<input type="checkbox"/>
Afección AVE	<input type="checkbox"/>	Afección DVYU	<input type="checkbox"/>
Afección Barajas	<input type="checkbox"/>	Afección Edificacioness	<input type="checkbox"/>
Afección Campo Real	<input type="checkbox"/>	Afección Gasoductos	<input type="checkbox"/>
Afección Canalizaciones de Agua	<input type="checkbox"/>	Afección Getafe	<input type="checkbox"/>
Afección Carreteras	<input type="checkbox"/>	Afección Oleoductos	<input type="checkbox"/>

MAPA



Nombre de la línea	Apoyo	Potencia (KW)	Coordenada X	Coordenada Y
VENTAS ALCORCON-FUENCARRAL	10030	220	434272,56	4483585,53

MEDIO NATURAL

	Zonificación	Valoración
<input type="checkbox"/> Afeccion Parque Regional de la Cuenca Alta del Manzanares		NA
<input type="checkbox"/> Afeccion Parque Regional del curso medio del rio Guadarrama y su entorno		NA
<input type="checkbox"/> Afeccion al Parque regional en torno a los ejes de los cursos bajos de los ríos Manzanares y Jarama		NA

Afección LIC	Valoración LIC
--------------	----------------

LIC Cuenca del rio Manzanares Evitable

Afección ZEPA	Valoración ZEPA
---------------	-----------------

Monte de El Pardo ES0000011 Evitable

Código Hábitats	Valoración Hábitats
-----------------	---------------------

Evitable

Afección IBAs	Valoración IBAs
---------------	-----------------

El Pardo - Vi?uelas Evitable

Valoración Montes preservados	Restringido	Valoración Montes Utilidad Publica	Evitable
-------------------------------	-------------	------------------------------------	----------

Tipo de vegetación	Valoración vegetación
--------------------	-----------------------

Encinar Evitable

Clasificación agrologica	Valoración clasif. agr.
--------------------------	-------------------------

Limitaciones severas Favorable

Valorac. Zonas protección de embalses	Valorac. Hidrografia	Valorac. Zonas Inundables
---------------------------------------	----------------------	---------------------------

NA

NA

NA

INFRAESTRUCTURAS

Afección APyAV	<input type="checkbox"/>	Afección cercanías	<input type="checkbox"/>
Afección AVE	<input type="checkbox"/>	Afección DVYU	<input type="checkbox"/>
Afección Barajas	<input type="checkbox"/>	Afección Edificacioness	<input type="checkbox"/>
Afección Campo Real	<input type="checkbox"/>	Afección Gasoductos	<input type="checkbox"/>
Afección Canalizaciones de Agua	<input type="checkbox"/>	Afección Getafe	<input type="checkbox"/>
Afección Carreteras	<input type="checkbox"/>	Afección Oleoductos	<input type="checkbox"/>

MAPA



Nombre de la línea	Apoyo	Potencia (KW)	Coordenada X	Coordenada Y
VENTAS ALCORCON-FUENCARRAL	10031	220	434026,75	4483615,05

MEDIO NATURAL

	Zonificación	Valoración
<input type="checkbox"/> Afeccion Parque Regional de la Cuenca Alta del Manzanares		NA
<input type="checkbox"/> Afeccion Parque Regional del curso medio del rio Guadarrama y su entorno		NA
<input type="checkbox"/> Afeccion al Parque regional en torno a los ejes de los cursos bajos de los ríos Manzanares y Jarama		NA

Afección LIC	Valoración LIC
--------------	----------------

LIC Cuenca del rio Manzanares	Evitable
-------------------------------	----------

Afección ZEPA	Valoración ZEPA
---------------	-----------------

Monte de El Pardo ES0000011	Evitable
-----------------------------	----------

Código Hábitats	Valoración Hábitats
-----------------	---------------------

	Evitable
--	----------

Afección IBAs	Valoración IBAs
---------------	-----------------

El Pardo - Vi?uelas	Evitable
---------------------	----------

Valoración Montes preservados	Restringido	Valoración Montes Utilidad Publica	Evitable
-------------------------------	-------------	------------------------------------	----------

Tipo de vegetación	Valoración vegetación
--------------------	-----------------------

Encinar	Evitable
---------	----------

Clasificación agrologica	Valoración clasif. agr.
--------------------------	-------------------------

Limitaciones severas	Favorable
----------------------	-----------

Valorac. Zonas protección de embalses	Valorac. Hidrografía	Valorac. Zonas Inundables
---------------------------------------	----------------------	---------------------------

NA	NA	NA
----	----	----

INFRAESTRUCTURAS

Afección APyAV	<input type="checkbox"/>	Afección cercanías	<input type="checkbox"/>
Afección AVE	<input type="checkbox"/>	Afección DVYU	<input type="checkbox"/>
Afección Barajas	<input type="checkbox"/>	Afección Edificacioness	<input type="checkbox"/>
Afección Campo Real	<input type="checkbox"/>	Afección Gasoductos	<input type="checkbox"/>
Afección Canalizaciones de Agua	<input type="checkbox"/>	Afección Getafe	<input type="checkbox"/>
Afección Carreteras	<input type="checkbox"/>	Afección Oleoductos	<input type="checkbox"/>

MAPA

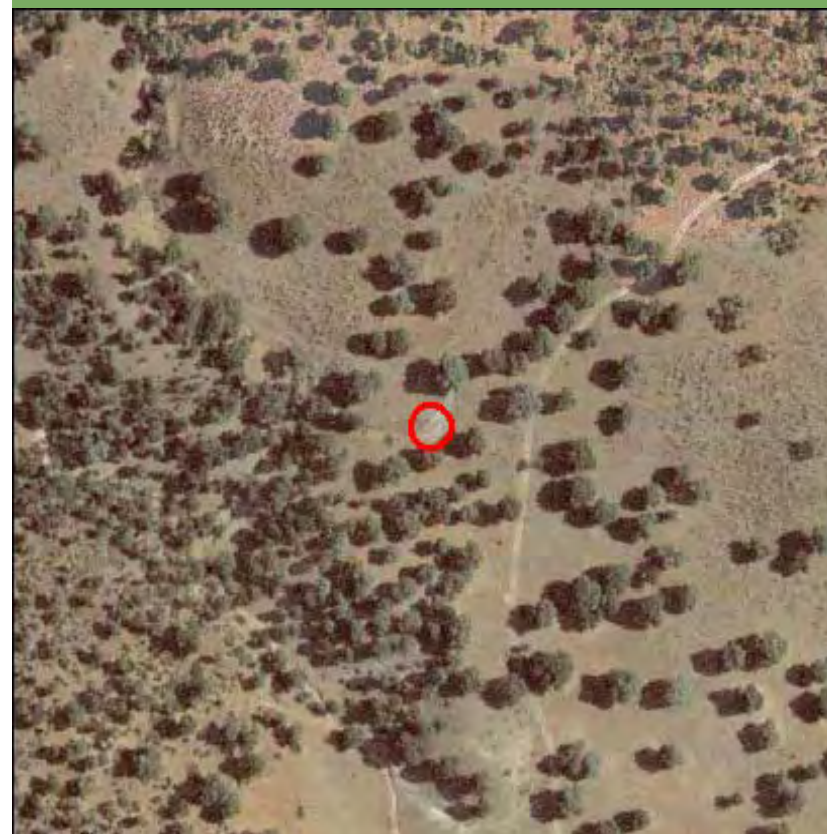

Nombre de la línea	Apoyo	Potencia (KW)	Coordenada X	Coordenada Y
VENTAS ALCORCON-FUENCARRAL	10032	220	433659,04	4483659,22

MEDIO NATURAL

	Zonificación	Valoración
<input type="checkbox"/> Afección Parque Regional de la Cuenca Alta del Manzanares		NA
<input type="checkbox"/> Afección Parque Regional del curso medio del río Guadarrama y su entorno		NA
<input type="checkbox"/> Afección al Parque regional en torno a los ejes de los cursos bajos de los ríos Manzanares y Jarama		NA

Afección LIC	Valoración LIC
--------------	----------------

LIC Cuenca del río Manzanares Evitable

Afección ZEPA	Valoración ZEPA
---------------	-----------------

Monte de El Pardo ES0000011 Evitable

Código Hábitats	Valoración Hábitats
-----------------	---------------------

Evitable

Afección IBAs	Valoración IBAs
---------------	-----------------

El Pardo - Viñuelas Evitable

Valoración Montes preservados	Restringido	Valoración Montes Utilidad Publica	Evitable
-------------------------------	-------------	------------------------------------	----------

Tipo de vegetación	Valoración vegetación
--------------------	-----------------------

Encinar Restringido

Clasificación agrologica	Valoración clasif. agr.
--------------------------	-------------------------

Limitaciones severas Favorable

Valorac. Zonas protección de embalses	Valorac. Hidrografía	Valorac. Zonas Inundables
---------------------------------------	----------------------	---------------------------

NA

NA

NA

INFRAESTRUCTURAS

Afección APyAV	<input type="checkbox"/>	Afección cercanías	<input type="checkbox"/>
Afección AVE	<input type="checkbox"/>	Afección DVYU	<input type="checkbox"/>
Afección Barajas	<input type="checkbox"/>	Afección Edificacioness	<input type="checkbox"/>
Afección Campo Real	<input type="checkbox"/>	Afección Gasoductos	<input type="checkbox"/>
Afección Canalizaciones de Agua	<input type="checkbox"/>	Afección Getafe	<input type="checkbox"/>
Afección Carreteras	<input type="checkbox"/>	Afección Oleoductos	<input type="checkbox"/>

MAPA



Nombre de la línea	Apoyo	Potencia (KW)	Coordenada X	Coordenada Y
VENTAS ALCORCON-FUENCARRAL	10033	220	433335,9	4483698,03

MEDIO NATURAL

	Zonificación	Valoración
<input type="checkbox"/> Afección Parque Regional de la Cuenca Alta del Manzanares		NA
<input type="checkbox"/> Afección Parque Regional del curso medio del río Guadarrama y su entorno		NA
<input type="checkbox"/> Afección al Parque regional en torno a los ejes de los cursos bajos de los ríos Manzanares y Jarama		NA

Afección LIC	Valoración LIC
--------------	----------------

LIC Cuenca del río Manzanares Eitable

Afección ZEPA	Valoración ZEPA
---------------	-----------------

Monte de El Pardo ES0000011 Eitable

Código Hábitats	Valoración Hábitats
-----------------	---------------------

Eitable

Afección IBAs	Valoración IBAs
---------------	-----------------

El Pardo - Viñuelas Eitable

Valoración Montes preservados	Restringido	Valoración Montes Utilidad Publica	Eitable
-------------------------------	-------------	------------------------------------	---------

Tipo de vegetación	Valoración vegetación
--------------------	-----------------------

Encinar Restringido

Clasificación agrologica	Valoración clasif. agr.
--------------------------	-------------------------

Limitaciones severas Favorable

Valorac. Zonas protección de embalses	Valorac. Hidrografía	Valorac. Zonas Inundables
---------------------------------------	----------------------	---------------------------

NA

NA

NA

INFRAESTRUCTURAS

Afección APyAV	<input type="checkbox"/>	Afección cercanías	<input type="checkbox"/>
Afección AVE	<input type="checkbox"/>	Afección DVYU	<input type="checkbox"/>
Afección Barajas	<input type="checkbox"/>	Afección Edificacioness	<input type="checkbox"/>
Afección Campo Real	<input type="checkbox"/>	Afección Gasoductos	<input type="checkbox"/>
Afección Canalizaciones de Agua	<input type="checkbox"/>	Afección Getafe	<input type="checkbox"/>
Afección Carreteras	<input type="checkbox"/>	Afección Oleoductos	<input type="checkbox"/>

MAPA



Nombre de la línea	Apoyo	Potencia (KW)	Coordenada X	Coordenada Y
VENTAS ALCORCON-FUENCARRAL	10034	220	432959,5	4483743,23

MEDIO NATURAL

	Zonificación	Valoración
<input type="checkbox"/> Afección Parque Regional de la Cuenca Alta del Manzanares		NA
<input type="checkbox"/> Afección Parque Regional del curso medio del río Guadarrama y su entorno		NA
<input type="checkbox"/> Afección al Parque regional en torno a los ejes de los cursos bajos de los ríos Manzanares y Jarama		NA

Afección LIC	Valoración LIC
--------------	----------------

LIC Cuenca del río Manzanares Evitable

Afección ZEPA	Valoración ZEPA
---------------	-----------------

Monte de El Pardo ES0000011 Evitable

Código Hábitats	Valoración Hábitats
-----------------	---------------------

Evitable

Afección IBAs	Valoración IBAs
---------------	-----------------

El Pardo - Viñuelas Evitable

Valoración Montes preservados	Restringido	Valoración Montes Utilidad Publica	Evitable
-------------------------------	-------------	------------------------------------	----------

Tipo de vegetación	Valoración vegetación
--------------------	-----------------------

Encinar Restringido

Clasificación agrologica	Valoración clasif. agr.
--------------------------	-------------------------

Limitaciones severas Favorable

Valorac. Zonas protección de embalses	Valorac. Hidrografía	Valorac. Zonas Inundables
---------------------------------------	----------------------	---------------------------

NA

NA

NA

INFRAESTRUCTURAS

Afección APyAV	<input type="checkbox"/>	Afección cercanías	<input type="checkbox"/>
Afección AVE	<input type="checkbox"/>	Afección DVYU	<input type="checkbox"/>
Afección Barajas	<input type="checkbox"/>	Afección Edificacioness	<input type="checkbox"/>
Afección Campo Real	<input type="checkbox"/>	Afección Gasoductos	<input type="checkbox"/>
Afección Canalizaciones de Agua	<input type="checkbox"/>	Afección Getafe	<input type="checkbox"/>
Afección Carreteras	<input type="checkbox"/>	Afección Oleoductos	<input type="checkbox"/>

MAPA

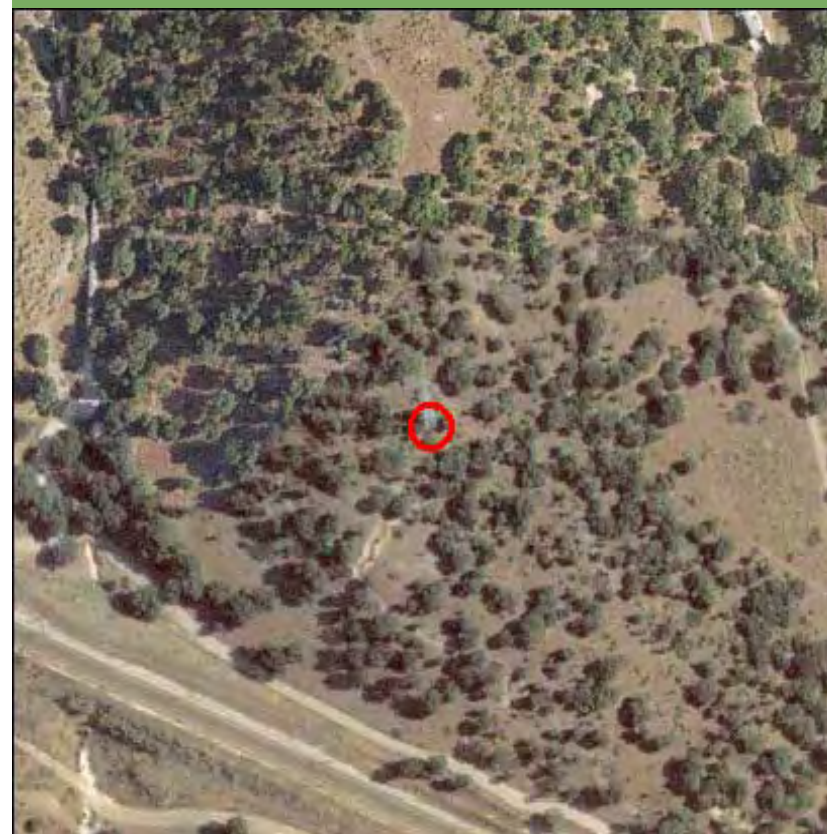

Nombre de la línea	Apoyo	Potencia (KW)	Coordenada X	Coordenada Y
VENTAS ALCORCON-FUENCARRAL	10035	220	432635,95	4483861,42

MEDIO NATURAL

	Zonificación	Valoración
<input type="checkbox"/> Afección Parque Regional de la Cuenca Alta del Manzanares		NA
<input type="checkbox"/> Afección Parque Regional del curso medio del río Guadarrama y su entorno		NA
<input type="checkbox"/> Afección al Parque regional en torno a los ejes de los cursos bajos de los ríos Manzanares y Jarama		NA

Afección LIC	Valoración LIC
LIC Cuenca del río Manzanares	Evitable
Afección ZEPA	Valoración ZEPA
Monte de El Pardo ES0000011	Evitable
Código Hábitats	Valoración Hábitats
	Evitable
Afección IBAs	Valoración IBAs
El Pardo - Viñuelas	Evitable

Valoración Montes preservados	Restringido	Valoración Montes Utilidad Pública	Evitable
-------------------------------	-------------	------------------------------------	----------

Tipo de vegetación	Valoración vegetación
Encinar	Restringido
Clasificación agrologica	Valoración clasif. agr.
Limitaciones severas	Favorable

Valorac. Zonas protección de embalses	Valorac. Hidrografía	Valorac. Zonas Inundables
NA	NA	NA

INFRAESTRUCTURAS

Afección APyAV	<input type="checkbox"/>	Afección cercanías	<input type="checkbox"/>
Afección AVE	<input type="checkbox"/>	Afección DVYU	<input type="checkbox"/>
Afección Barajas	<input type="checkbox"/>	Afección Edificacioness	<input type="checkbox"/>
Afección Campo Real	<input type="checkbox"/>	Afección Gasoductos	<input type="checkbox"/>
Afección Canalizaciones de Agua	<input type="checkbox"/>	Afección Getafe	<input type="checkbox"/>
Afección Carreteras	<input type="checkbox"/>	Afección Oleoductos	<input type="checkbox"/>

MAPA

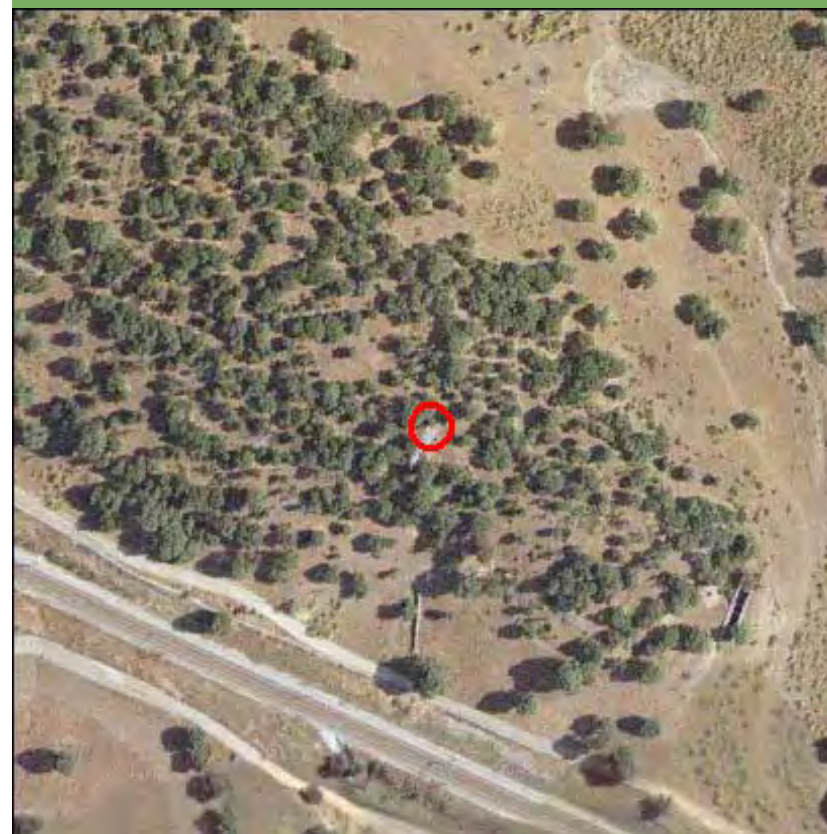

Nombre de la línea	Apoyo	Potencia (KW)	Coordenada X	Coordenada Y
VENTAS ALCORCON-FUENCARRAL	10036	220	432348,9	4483966,28

MEDIO NATURAL

	Zonificación	Valoración
<input type="checkbox"/> Afección Parque Regional de la Cuenca Alta del Manzanares		NA
<input type="checkbox"/> Afección Parque Regional del curso medio del río Guadarrama y su entorno		NA
<input type="checkbox"/> Afección al Parque regional en torno a los ejes de los cursos bajos de los ríos Manzanares y Jarama		NA

Afección LIC	Valoración LIC
LIC Cuenca del río Manzanares	Evitable
Afección ZEPA	Valoración ZEPA
Monte de El Pardo ES0000011	Evitable
Código Hábitats	Valoración Hábitats
	Evitable
Afección IBAs	Valoración IBAs
El Pardo - Viñuelas	Evitable

Valoración Montes preservados	Restringido	Valoración Montes Utilidad Publica	Evitable
-------------------------------	-------------	------------------------------------	----------

Tipo de vegetación	Valoración vegetación
Encinar	Restringido
Clasificación agrologica	Valoración clasif. agr.
Limitaciones severas	Favorable

Valorac. Zonas protección de embalses	Valorac. Hidrografía	Valorac. Zonas Inundables
NA	NA	NA

INFRAESTRUCTURAS

Afección APyAV	<input type="checkbox"/>	Afección cercanías	<input type="checkbox"/>
Afección AVE	<input type="checkbox"/>	Afección DVYU	<input type="checkbox"/>
Afección Barajas	<input type="checkbox"/>	Afección Edificacioness	<input type="checkbox"/>
Afección Campo Real	<input type="checkbox"/>	Afección Gasoductos	<input type="checkbox"/>
Afección Canalizaciones de Agua	<input type="checkbox"/>	Afección Getafe	<input type="checkbox"/>
Afección Carreteras	<input type="checkbox"/>	Afección Oleoductos	<input type="checkbox"/>

MAPA

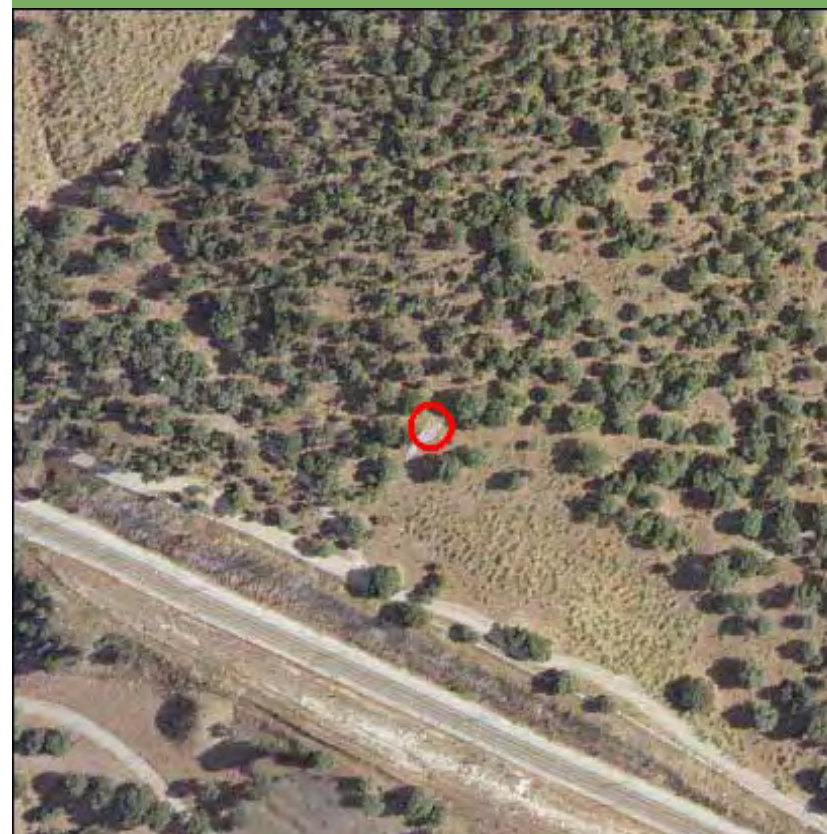

Nombre de la línea	Apoyo	Potencia (KW)	Coordenada X	Coordenada Y
VENTAS ALCORCON-FUENCARRAL	10037	220	431980,89	4484100,71

MEDIO NATURAL

	Zonificación	Valoración
<input type="checkbox"/> Afeccion Parque Regional de la Cuenca Alta del Manzanares		NA
<input type="checkbox"/> Afeccion Parque Regional del curso medio del rio Guadarrama y su entorno		NA
<input type="checkbox"/> Afeccion al Parque regional en torno a los ejes de los cursos bajos de los ríos Manzanares y Jarama		NA

Afección LIC	Valoración LIC
--------------	----------------

LIC Cuenca del rio Manzanares	Evitable
-------------------------------	----------

Afección ZEPA	Valoración ZEPA
---------------	-----------------

Monte de El Pardo ES0000011	Evitable
-----------------------------	----------

Código Hábitats	Valoración Hábitats
-----------------	---------------------

	Evitable
--	----------

Afección IBAs	Valoración IBAs
---------------	-----------------

El Pardo - Vi?uelas	Evitable
---------------------	----------

Valoración Montes preservados	Restringido	Valoración Montes Utilidad Publica	Evitable
-------------------------------	-------------	------------------------------------	----------

Tipo de vegetación	Valoración vegetación
--------------------	-----------------------

Encinar	Restringido
---------	-------------

Clasificación agrologica	Valoración clasif. agr.
--------------------------	-------------------------

Limitaciones severas	Favorable
----------------------	-----------

Valorac. Zonas protección de embalses	Valorac. Hidrografía	Valorac. Zonas Inundables
---------------------------------------	----------------------	---------------------------

NA	NA	NA
----	----	----

INFRAESTRUCTURAS

Afección APyAV	<input type="checkbox"/>	Afección cercanías	<input type="checkbox"/>
Afección AVE	<input type="checkbox"/>	Afección DVYU	<input checked="" type="checkbox"/>
Afección Barajas	<input type="checkbox"/>	Afección Edificacioness	<input type="checkbox"/>
Afección Campo Real	<input type="checkbox"/>	Afección Gasoductos	<input type="checkbox"/>
Afección Canalizaciones de Agua	<input type="checkbox"/>	Afección Getafe	<input type="checkbox"/>
Afección Carreteras	<input type="checkbox"/>	Afección Oleoductos	<input type="checkbox"/>

MAPA



Nombre de la línea	Apoyo	Potencia (KW)	Coordenada X	Coordenada Y
VENTAS ALCORCON-FUENCARRAL	10038	220	431676,78	4484211,8

MEDIO NATURAL

	Zonificación	Valoración
<input type="checkbox"/> Afeccion Parque Regional de la Cuenca Alta del Manzanares		NA
<input type="checkbox"/> Afeccion Parque Regional del curso medio del rio Guadarrama y su entorno		NA
<input type="checkbox"/> Afeccion al Parque regional en torno a los ejes de los cursos bajos de los ríos Manzanares y Jarama		NA

Afección LIC	Valoración LIC
--------------	----------------

LIC Cuenca del rio Manzanares Eitable

Afección ZEPA	Valoración ZEPA
---------------	-----------------

Monte de El Pardo ES0000011 Eitable

Código Hábitats	Valoración Hábitats
-----------------	---------------------

Eitable

Afección IBAs	Valoración IBAs
---------------	-----------------

El Pardo - Vi?uelas Eitable

Valoración Montes preservados	Restringido	Valoración Montes Utilidad Publica	Eitable
-------------------------------	-------------	------------------------------------	---------

Tipo de vegetación	Valoración vegetación
--------------------	-----------------------

Encinar Eitable

Clasificacion agrologica	Valoración clasif. agr.
--------------------------	-------------------------

Limitaciones severas Favorable

Valorac. Zonas protección de embalses	Valorac. Hidrografia	Valorac. Zonas Inundables
---------------------------------------	----------------------	---------------------------

NA

NA

NA

INFRAESTRUCTURAS

Afección APyAV	<input type="checkbox"/>	Afección cercanías	<input type="checkbox"/>
Afección AVE	<input type="checkbox"/>	Afección DVYU	<input checked="" type="checkbox"/>
Afección Barajas	<input type="checkbox"/>	Afección Edificacioness	<input type="checkbox"/>
Afección Campo Real	<input type="checkbox"/>	Afección Gasoductos	<input type="checkbox"/>
Afección Canalizaciones de Agua	<input type="checkbox"/>	Afección Getafe	<input type="checkbox"/>
Afección Carreteras	<input type="checkbox"/>	Afección Oleoductos	<input type="checkbox"/>

MAPA

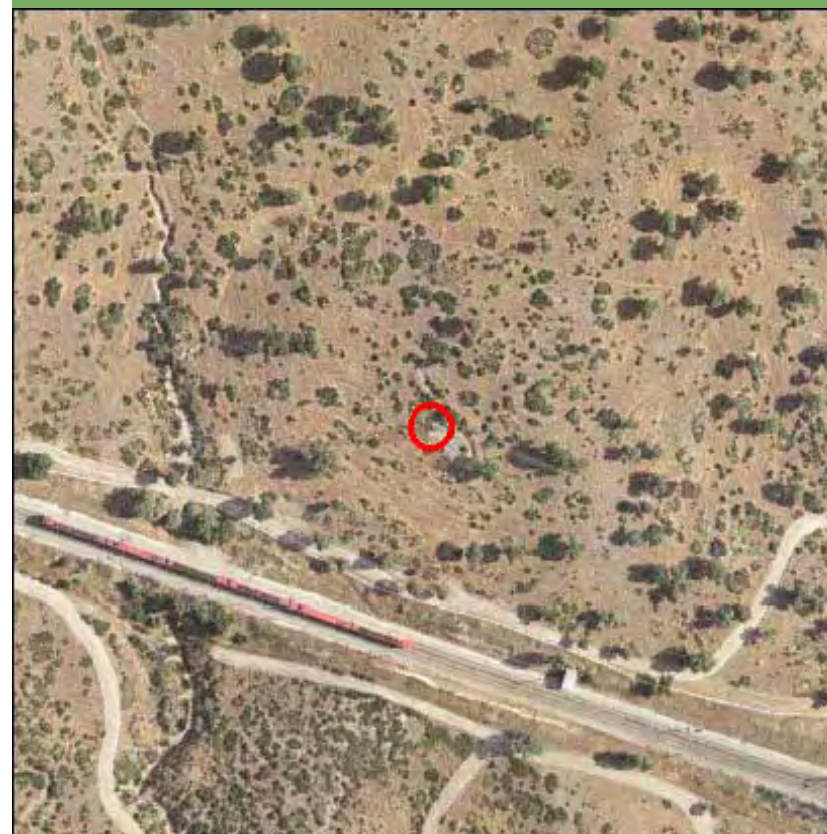

Nombre de la línea	Apoyo	Potencia (KW)	Coordenada X	Coordenada Y
VENTAS ALCORCON-FUENCARRAL	10039	220	431378,13	4484320,89

MEDIO NATURAL

	Zonificación	Valoración
<input type="checkbox"/> Afección Parque Regional de la Cuenca Alta del Manzanares		NA
<input type="checkbox"/> Afección Parque Regional del curso medio del río Guadarrama y su entorno		NA
<input type="checkbox"/> Afección al Parque regional en torno a los ejes de los cursos bajos de los ríos Manzanares y Jarama		NA

Afección LIC	Valoración LIC
--------------	----------------

LIC Cuenca del río Manzanares Evitable

Afección ZEPA	Valoración ZEPA
---------------	-----------------

Monte de El Pardo ES0000011 Evitable

Código Hábitats	Valoración Hábitats
-----------------	---------------------

Evitable

Afección IBAs	Valoración IBAs
---------------	-----------------

El Pardo - Viñuelas Evitable

Valoración Montes preservados	Restringido	Valoración Montes Utilidad Publica	Evitable
-------------------------------	-------------	------------------------------------	----------

Tipo de vegetación	Valoración vegetación
--------------------	-----------------------

Encinar Evitable

Clasificación agrologica	Valoración clasif. agr.
--------------------------	-------------------------

Limitaciones severas Favorable

Valorac. Zonas protección de embalses	Valorac. Hidrografía	Valorac. Zonas Inundables
---------------------------------------	----------------------	---------------------------

NA

NA

NA

INFRAESTRUCTURAS

Afección APyAV	<input type="checkbox"/>	Afección cercanías	<input type="checkbox"/>
Afección AVE	<input type="checkbox"/>	Afección DVYU	<input type="checkbox"/>
Afección Barajas	<input type="checkbox"/>	Afección Edificacioness	<input type="checkbox"/>
Afección Campo Real	<input type="checkbox"/>	Afección Gasoductos	<input type="checkbox"/>
Afección Canalizaciones de Agua	<input type="checkbox"/>	Afección Getafe	<input type="checkbox"/>
Afección Carreteras	<input type="checkbox"/>	Afección Oleoductos	<input type="checkbox"/>

MAPA

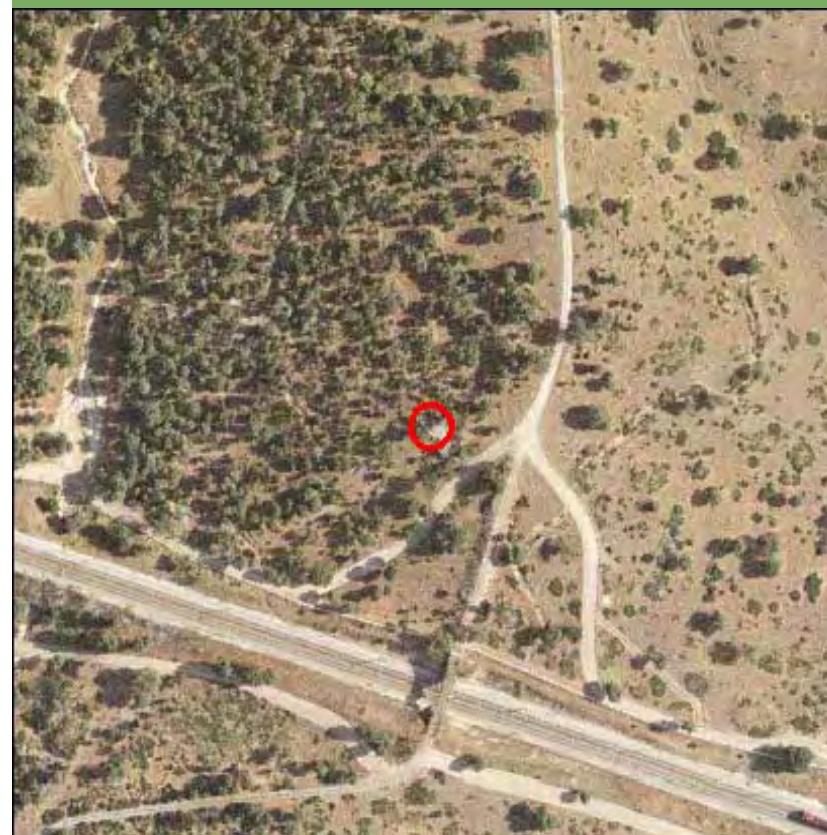

Nombre de la línea	Apoyo	Potencia (KW)	Coordenada X	Coordenada Y
VENTAS ALCORCON-FUENCARRAL	10040	220	431015,77	4484453,26

MEDIO NATURAL

	Zonificación	Valoración
<input type="checkbox"/> Afección Parque Regional de la Cuenca Alta del Manzanares		NA
<input type="checkbox"/> Afección Parque Regional del curso medio del río Guadarrama y su entorno		NA
<input type="checkbox"/> Afección al Parque regional en torno a los ejes de los cursos bajos de los ríos Manzanares y Jarama		NA

Afección LIC	Valoración LIC
--------------	----------------

LIC Cuenca del río Manzanares Evitable

Afección ZEPA	Valoración ZEPA
---------------	-----------------

Monte de El Pardo ES0000011 Evitable

Código Hábitats	Valoración Hábitats
-----------------	---------------------

Evitable

Afección IBAs	Valoración IBAs
---------------	-----------------

El Pardo - Viñuelas Evitable

Valoración Montes preservados	Restringido	Valoración Montes Utilidad Publica	Evitable
-------------------------------	-------------	------------------------------------	----------

Tipo de vegetación	Valoración vegetación
--------------------	-----------------------

Encinar Evitable

Clasificación agrologica	Valoración clasif. agr.
--------------------------	-------------------------

Limitaciones severas Favorable

Valorac. Zonas protección de embalses	Valorac. Hidrografía	Valorac. Zonas Inundables
---------------------------------------	----------------------	---------------------------

NA

NA

NA

INFRAESTRUCTURAS

Afección APyAV	<input type="checkbox"/>	Afección cercanías	<input type="checkbox"/>
Afección AVE	<input type="checkbox"/>	Afección DVYU	<input type="checkbox"/>
Afección Barajas	<input type="checkbox"/>	Afección Edificacioness	<input type="checkbox"/>
Afección Campo Real	<input type="checkbox"/>	Afección Gasoductos	<input type="checkbox"/>
Afección Canalizaciones de Agua	<input type="checkbox"/>	Afección Getafe	<input type="checkbox"/>
Afección Carreteras	<input type="checkbox"/>	Afección Oleoductos	<input type="checkbox"/>

MAPA

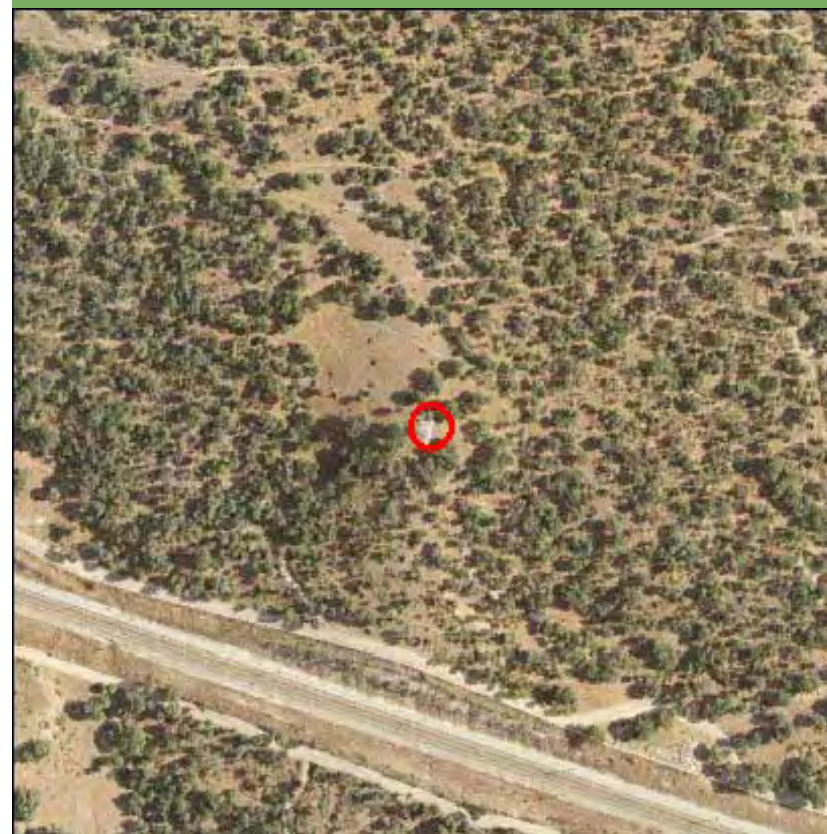

Nombre de la línea	Apoyo	Potencia (KW)	Coordenada X	Coordenada Y
VENTAS ALCORCON-FUENCARRAL	10041	220	430807,36	4484529,38

MEDIO NATURAL

	Zonificación	Valoración
<input type="checkbox"/> Afección Parque Regional de la Cuenca Alta del Manzanares		NA
<input type="checkbox"/> Afección Parque Regional del curso medio del río Guadarrama y su entorno		NA
<input type="checkbox"/> Afección al Parque regional en torno a los ejes de los cursos bajos de los ríos Manzanares y Jarama		NA

Afección LIC	Valoración LIC
--------------	----------------

LIC Cuenca del río Manzanares Evitable

Afección ZEPA	Valoración ZEPA
---------------	-----------------

Monte de El Pardo ES0000011 Evitable

Código Hábitats	Valoración Hábitats
-----------------	---------------------

Evitable

Afección IBAs	Valoración IBAs
---------------	-----------------

El Pardo - Viñuelas Evitable

Valoración Montes preservados	Restringido	Valoración Montes Utilidad Publica	Evitable
-------------------------------	-------------	------------------------------------	----------

Tipo de vegetación	Valoración vegetación
--------------------	-----------------------

Encinar Evitable

Clasificación agrologica	Valoración clasif. agr.
--------------------------	-------------------------

Limitaciones severas Favorable

Valorac. Zonas protección de embalses	Valorac. Hidrografía	Valorac. Zonas Inundables
---------------------------------------	----------------------	---------------------------

NA

NA

NA

INFRAESTRUCTURAS

Afección APyAV	<input type="checkbox"/>	Afección cercanías	<input type="checkbox"/>
Afección AVE	<input type="checkbox"/>	Afección DVYU	<input type="checkbox"/>
Afección Barajas	<input type="checkbox"/>	Afección Edificacioness	<input type="checkbox"/>
Afección Campo Real	<input type="checkbox"/>	Afección Gasoductos	<input type="checkbox"/>
Afección Canalizaciones de Agua	<input type="checkbox"/>	Afección Getafe	<input type="checkbox"/>
Afección Carreteras	<input type="checkbox"/>	Afección Oleoductos	<input type="checkbox"/>

MAPA

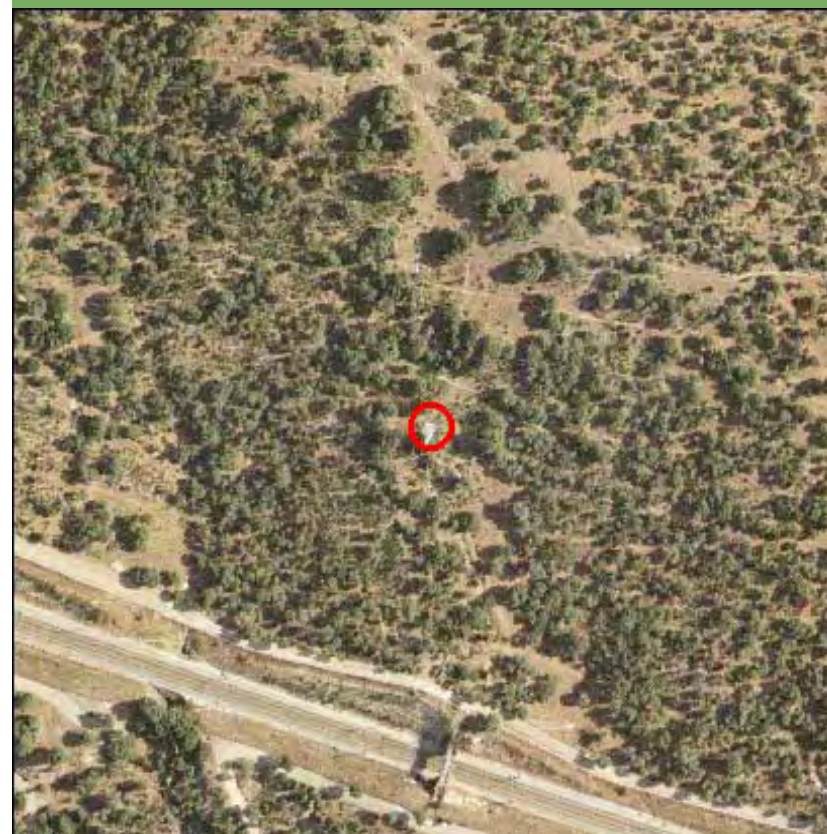

Nombre de la línea	Apoyo	Potencia (KW)	Coordenada X	Coordenada Y
VENTAS ALCORCON-FUENCARRAL	10042	220	430524,52	4484632,7

MEDIO NATURAL

	Zonificación	Valoración
<input type="checkbox"/> Afección Parque Regional de la Cuenca Alta del Manzanares		NA
<input type="checkbox"/> Afección Parque Regional del curso medio del río Guadarrama y su entorno		NA
<input type="checkbox"/> Afección al Parque regional en torno a los ejes de los cursos bajos de los ríos Manzanares y Jarama		NA

Afección LIC	Valoración LIC
--------------	----------------

LIC Cuenca del río Manzanares Evitable

Afección ZEPA	Valoración ZEPA
---------------	-----------------

Monte de El Pardo ES0000011 Evitable

Código Hábitats	Valoración Hábitats
-----------------	---------------------

Evitable

Afección IBAs	Valoración IBAs
---------------	-----------------

El Pardo - Viñuelas Evitable

Valoración Montes preservados	Restringido	Valoración Montes Utilidad Pública	Evitable
-------------------------------	-------------	------------------------------------	----------

Tipo de vegetación	Valoración vegetación
--------------------	-----------------------

Encinar Evitable

Clasificación agrologica	Valoración clasif. agr.
--------------------------	-------------------------

Limitaciones severas Favorable

Valorac. Zonas protección de embalses	Valorac. Hidrografía	Valorac. Zonas Inundables
---------------------------------------	----------------------	---------------------------

NA

NA

NA

INFRAESTRUCTURAS

Afección APyAV	<input type="checkbox"/>	Afección cercanías	<input type="checkbox"/>
Afección AVE	<input type="checkbox"/>	Afección DVYU	<input type="checkbox"/>
Afección Barajas	<input type="checkbox"/>	Afección Edificacioness	<input type="checkbox"/>
Afección Campo Real	<input type="checkbox"/>	Afección Gasoductos	<input type="checkbox"/>
Afección Canalizaciones de Agua	<input type="checkbox"/>	Afección Getafe	<input type="checkbox"/>
Afección Carreteras	<input type="checkbox"/>	Afección Oleoductos	<input type="checkbox"/>

MAPA

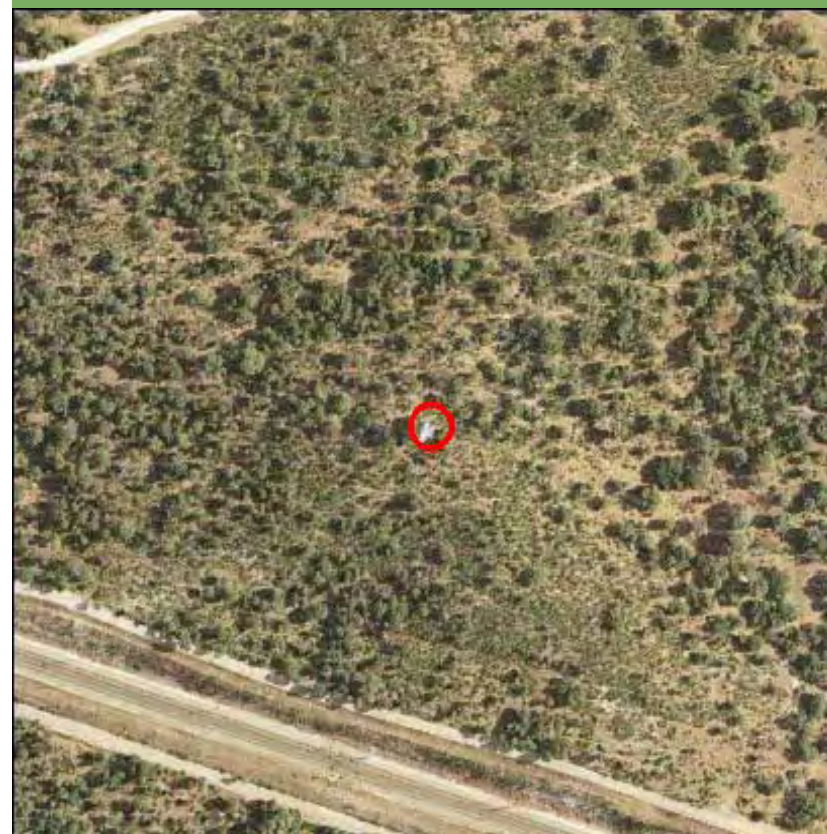

Nombre de la línea	Apoyo	Potencia (KW)	Coordenada X	Coordenada Y
VENTAS ALCORCON-FUENCARRAL	10043	220	430300,14	4484714,67

MEDIO NATURAL

	Zonificación	Valoración
<input type="checkbox"/> Afección Parque Regional de la Cuenca Alta del Manzanares		NA
<input type="checkbox"/> Afección Parque Regional del curso medio del río Guadarrama y su entorno		NA
<input type="checkbox"/> Afección al Parque regional en torno a los ejes de los cursos bajos de los ríos Manzanares y Jarama		NA

Afección LIC	Valoración LIC
--------------	----------------

LIC Cuenca del río Manzanares Evitable

Afección ZEPA	Valoración ZEPA
---------------	-----------------

Monte de El Pardo ES0000011 Evitable

Código Hábitats	Valoración Hábitats
-----------------	---------------------

Evitable

Afección IBAs	Valoración IBAs
---------------	-----------------

El Pardo - Viñuelas Evitable

Valoración Montes preservados	Restringido	Valoración Montes Utilidad Publica	Evitable
-------------------------------	-------------	------------------------------------	----------

Tipo de vegetación	Valoración vegetación
--------------------	-----------------------

Encinar Evitable

Clasificación agrologica	Valoración clasif. agr.
--------------------------	-------------------------

Limitaciones severas Favorable

Valorac. Zonas protección de embalses	Valorac. Hidrografía	Valorac. Zonas Inundables
---------------------------------------	----------------------	---------------------------

NA

NA

NA

INFRAESTRUCTURAS

Afección APyAV	<input type="checkbox"/>	Afección cercanías	<input type="checkbox"/>
Afección AVE	<input type="checkbox"/>	Afección DVYU	<input type="checkbox"/>
Afección Barajas	<input type="checkbox"/>	Afección Edificacioness	<input type="checkbox"/>
Afección Campo Real	<input type="checkbox"/>	Afección Gasoductos	<input type="checkbox"/>
Afección Canalizaciones de Agua	<input type="checkbox"/>	Afección Getafe	<input type="checkbox"/>
Afección Carreteras	<input type="checkbox"/>	Afección Oleoductos	<input type="checkbox"/>

MAPA



Nombre de la línea	Apoyo	Potencia (KW)	Coordenada X	Coordenada Y
VENTAS ALCORCON-FUENCARRAL	10044	220	429919,51	4484853,7

MEDIO NATURAL

	Zonificación	Valoración
<input type="checkbox"/> Afeccion Parque Regional de la Cuenca Alta del Manzanares		NA
<input type="checkbox"/> Afeccion Parque Regional del curso medio del rio Guadarrama y su entorno		NA
<input type="checkbox"/> Afeccion al Parque regional en torno a los ejes de los cursos bajos de los ríos Manzanares y Jarama		NA

Afección LIC	Valoración LIC
LIC Cuenca del rio Manzanares	Evitable
Afección ZEPA	Valoración ZEPA
Monte de El Pardo ES0000011	Evitable
Código Hábitats	Valoración Hábitats
	Evitable
Afección IBAs	Valoración IBAs
El Pardo - Vi?uelas	Evitable

Valoración Montes preservados	Restringido	Valoración Montes Utilidad Publica	Evitable
-------------------------------	-------------	------------------------------------	----------

Tipo de vegetación	Valoración vegetación
Encinar	Evitable
Clasificación agrologica	Valoración clasif. agr.
Limitaciones severas	Favorable

Valorac. Zonas protección de embalses	Valorac. Hidrografía	Valorac. Zonas Inundables
NA	NA	NA

INFRAESTRUCTURAS

Afección APyAV	<input type="checkbox"/>	Afección cercanías	<input type="checkbox"/>
Afección AVE	<input type="checkbox"/>	Afección DVYU	<input type="checkbox"/>
Afección Barajas	<input type="checkbox"/>	Afección Edificacioness	<input type="checkbox"/>
Afección Campo Real	<input type="checkbox"/>	Afección Gasoductos	<input type="checkbox"/>
Afección Canalizaciones de Agua	<input type="checkbox"/>	Afección Getafe	<input type="checkbox"/>
Afección Carreteras	<input type="checkbox"/>	Afección Oleoductos	<input type="checkbox"/>

MAPA

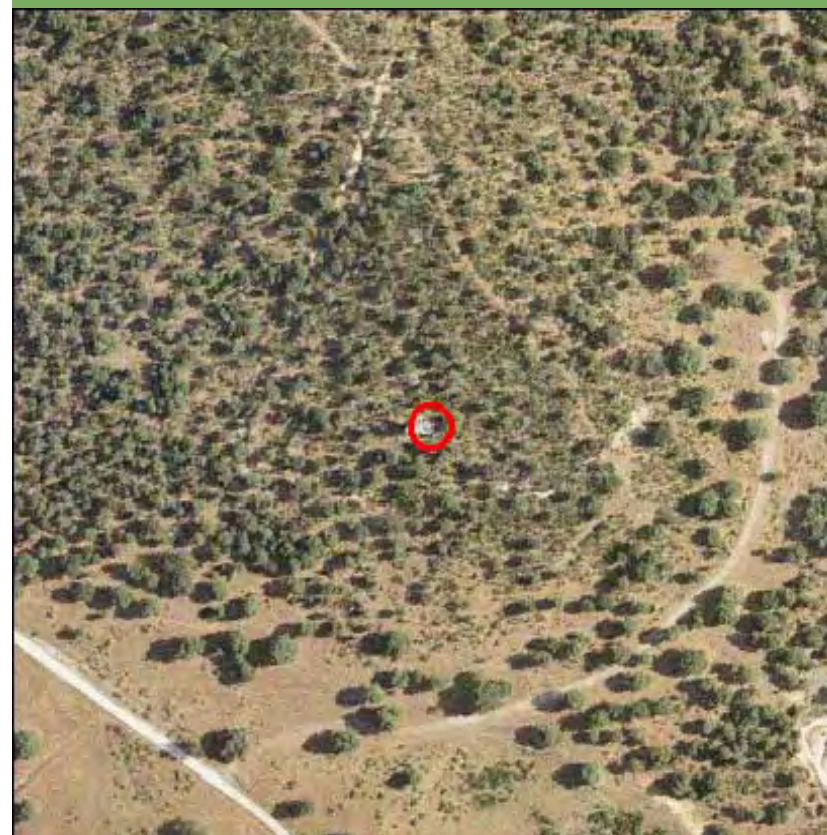

Nombre de la línea	Apoyo	Potencia (KW)	Coordenada X	Coordenada Y
VENTAS ALCORCON-FUENCARRAL	10045	220	429624,12	4484961,6

MEDIO NATURAL

	Zonificación	Valoración
<input type="checkbox"/> Afección Parque Regional de la Cuenca Alta del Manzanares		NA
<input type="checkbox"/> Afección Parque Regional del curso medio del río Guadarrama y su entorno		NA
<input type="checkbox"/> Afección al Parque regional en torno a los ejes de los cursos bajos de los ríos Manzanares y Jarama		NA

Afección LIC	Valoración LIC
--------------	----------------

LIC Cuenca del río Manzanares Evitable

Afección ZEPA	Valoración ZEPA
---------------	-----------------

Monte de El Pardo ES0000011 Evitable

Código Hábitats	Valoración Hábitats
-----------------	---------------------

Evitable

Afección IBAs	Valoración IBAs
---------------	-----------------

El Pardo - Viñuelas Evitable

Valoración Montes preservados	Restringido	Valoración Montes Utilidad Pública	Evitable
-------------------------------	-------------	------------------------------------	----------

Tipo de vegetación	Valoración vegetación
--------------------	-----------------------

Encinar Evitable

Clasificación agrologica	Valoración clasif. agr.
--------------------------	-------------------------

Limitaciones severas Favorable

Valorac. Zonas protección de embalses	Valorac. Hidrografía	Valorac. Zonas Inundables
---------------------------------------	----------------------	---------------------------

NA

NA

NA

INFRAESTRUCTURAS

Afección APyAV	<input type="checkbox"/>	Afección cercanías	<input type="checkbox"/>
Afección AVE	<input type="checkbox"/>	Afección DVYU	<input type="checkbox"/>
Afección Barajas	<input type="checkbox"/>	Afección Edificacioness	<input type="checkbox"/>
Afección Campo Real	<input type="checkbox"/>	Afección Gasoductos	<input type="checkbox"/>
Afección Canalizaciones de Agua	<input type="checkbox"/>	Afección Getafe	<input type="checkbox"/>
Afección Carreteras	<input type="checkbox"/>	Afección Oleoductos	<input type="checkbox"/>

MAPA



Nombre de la línea	Apoyo	Potencia (KW)	Coordenada X	Coordenada Y
VENTAS ALCORCON-FUENCARRAL	10046	220	429315,46	4485074,35

MEDIO NATURAL

	Zonificación	Valoración
<input type="checkbox"/> Afeccion Parque Regional de la Cuenca Alta del Manzanares		NA
<input type="checkbox"/> Afeccion Parque Regional del curso medio del rio Guadarrama y su entorno		NA
<input type="checkbox"/> Afeccion al Parque regional en torno a los ejes de los cursos bajos de los ríos Manzanares y Jarama		NA

Afección LIC	Valoración LIC
--------------	----------------

LIC Cuenca del rio Manzanares	Evitable
-------------------------------	----------

Afección ZEPA	Valoración ZEPA
---------------	-----------------

Monte de El Pardo ES0000011	Evitable
-----------------------------	----------

Código Hábitats	Valoración Hábitats
-----------------	---------------------

	Evitable
--	----------

Afección IBAs	Valoración IBAs
---------------	-----------------

El Pardo - Vi?uelas	Evitable
---------------------	----------

Valoración Montes preservados	Restringido	Valoración Montes Utilidad Publica	Evitable
-------------------------------	-------------	------------------------------------	----------

Tipo de vegetación	Valoración vegetación
--------------------	-----------------------

Encinar	Restringido
---------	-------------

Clasificación agrologica	Valoración clasif. agr.
--------------------------	-------------------------

Limitaciones severas	Favorable
----------------------	-----------

Valorac. Zonas protección de embalses	Valorac. Hidrografía	Valorac. Zonas Inundables
---------------------------------------	----------------------	---------------------------

NA	NA	NA
----	----	----

INFRAESTRUCTURAS

Afección APyAV	<input type="checkbox"/>	Afección cercanías	<input type="checkbox"/>
Afección AVE	<input type="checkbox"/>	Afección DVYU	<input type="checkbox"/>
Afección Barajas	<input type="checkbox"/>	Afección Edificacioness	<input type="checkbox"/>
Afección Campo Real	<input type="checkbox"/>	Afección Gasoductos	<input type="checkbox"/>
Afección Canalizaciones de Agua	<input type="checkbox"/>	Afección Getafe	<input type="checkbox"/>
Afección Carreteras	<input type="checkbox"/>	Afección Oleoductos	<input type="checkbox"/>

MAPA



Nombre de la línea	Apoyo	Potencia (KW)	Coordenada X	Coordenada Y
VENTAS ALCORCON-FUENCARRAL	10047	220	429093,88	4485155,29

MEDIO NATURAL

	Zonificación	Valoración
<input type="checkbox"/> Afección Parque Regional de la Cuenca Alta del Manzanares		NA
<input type="checkbox"/> Afección Parque Regional del curso medio del río Guadarrama y su entorno		NA
<input type="checkbox"/> Afección al Parque regional en torno a los ejes de los cursos bajos de los ríos Manzanares y Jarama		NA

Afección LIC	Valoración LIC
--------------	----------------

LIC Cuenca del río Manzanares Evitable

Afección ZEPA	Valoración ZEPA
---------------	-----------------

Monte de El Pardo ES0000011 Evitable

Código Hábitats	Valoración Hábitats
-----------------	---------------------

Evitable

Afección IBAs	Valoración IBAs
---------------	-----------------

El Pardo - Viñuelas Evitable

Valoración Montes preservados	Restringido	Valoración Montes Utilidad Pública	Evitable
-------------------------------	-------------	------------------------------------	----------

Tipo de vegetación	Valoración vegetación
--------------------	-----------------------

Encinar Restringido

Clasificación agrologica	Valoración clasif. agr.
--------------------------	-------------------------

Limitaciones severas Favorable

Valorac. Zonas protección de embalses	Valorac. Hidrografía	Valorac. Zonas Inundables
---------------------------------------	----------------------	---------------------------

NA

NA

NA

INFRAESTRUCTURAS

Afección APyAV	<input type="checkbox"/>	Afección cercanías	<input type="checkbox"/>
Afección AVE	<input type="checkbox"/>	Afección DVYU	<input type="checkbox"/>
Afección Barajas	<input type="checkbox"/>	Afección Edificacioness	<input type="checkbox"/>
Afección Campo Real	<input type="checkbox"/>	Afección Gasoductos	<input type="checkbox"/>
Afección Canalizaciones de Agua	<input type="checkbox"/>	Afección Getafe	<input type="checkbox"/>
Afección Carreteras	<input type="checkbox"/>	Afección Oleoductos	<input type="checkbox"/>

MAPA



Nombre de la línea	Apoyo	Potencia (KW)	Coordenada X	Coordenada Y
VENTAS ALCORCON-FUENCARRAL	10048	220	428733,49	4485286,94

MEDIO NATURAL

	Zonificación	Valoración
<input type="checkbox"/> Afección Parque Regional de la Cuenca Alta del Manzanares		NA
<input type="checkbox"/> Afección Parque Regional del curso medio del río Guadarrama y su entorno		NA
<input type="checkbox"/> Afección al Parque regional en torno a los ejes de los cursos bajos de los ríos Manzanares y Jarama		NA

Afección LIC	Valoración LIC
LIC Cuenca del río Manzanares	Evitable
Afección ZEPA	Valoración ZEPA
Monte de El Pardo ES0000011	Evitable
Código Hábitats	Valoración Hábitats
	Evitable
Afección IBAs	Valoración IBAs
	NA

Valoración Montes preservados	Restringido	Valoración Montes Utilidad Publica	Evitable
-------------------------------	-------------	------------------------------------	----------

Tipo de vegetación	Valoración vegetación
Encinar	Evitable
Clasificación agrologica	Valoración clasif. agr.
Limitaciones severas	Favorable

Valorac. Zonas protección de embalses	Valorac. Hidrografía	Valorac. Zonas Inundables
NA	NA	NA

INFRAESTRUCTURAS

Afección APyAV	<input type="checkbox"/>	Afección cercanías	<input type="checkbox"/>
Afección AVE	<input type="checkbox"/>	Afección DVYU	<input type="checkbox"/>
Afección Barajas	<input type="checkbox"/>	Afección Edificacioness	<input type="checkbox"/>
Afección Campo Real	<input type="checkbox"/>	Afección Gasoductos	<input type="checkbox"/>
Afección Canalizaciones de Agua	<input type="checkbox"/>	Afección Getafe	<input type="checkbox"/>
Afección Carreteras	<input type="checkbox"/>	Afección Oleoductos	<input type="checkbox"/>

MAPA

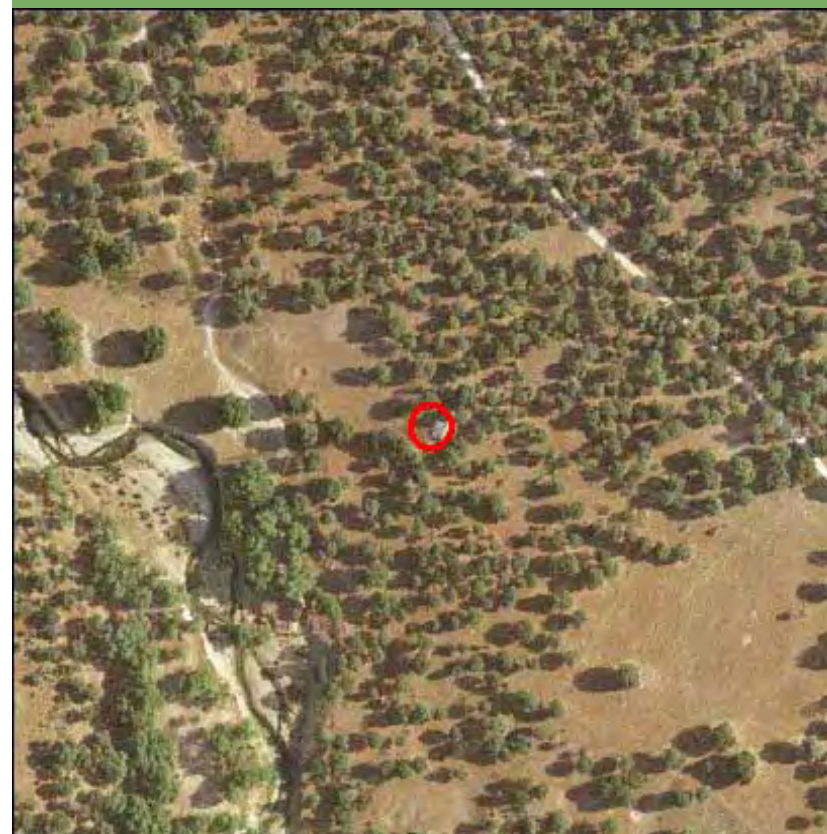

Nombre de la línea	Apoyo	Potencia (KW)	Coordenada X	Coordenada Y
VENTAS ALCORCON-FUENCARRAL	10049	220	428369,29	4485419,95

MEDIO NATURAL

	Zonificación	Valoración
<input type="checkbox"/> Afección Parque Regional de la Cuenca Alta del Manzanares		NA
<input type="checkbox"/> Afección Parque Regional del curso medio del río Guadarrama y su entorno		NA
<input type="checkbox"/> Afección al Parque regional en torno a los ejes de los cursos bajos de los ríos Manzanares y Jarama		NA

Afección LIC	Valoración LIC
--------------	----------------

LIC Cuenca del río Manzanares	Evitable
-------------------------------	----------

Afección ZEPA	Valoración ZEPA
---------------	-----------------

Monte de El Pardo ES0000011	Evitable
-----------------------------	----------

Código Hábitats	Valoración Hábitats
-----------------	---------------------

	Evitable
--	----------

Afección IBAs	Valoración IBAs
---------------	-----------------

	NA
--	----

Valoración Montes preservados	Restringido	Valoración Montes Utilidad Publica	Evitable
-------------------------------	-------------	------------------------------------	----------

Tipo de vegetación	Valoración vegetación
--------------------	-----------------------

Encinar	Restringido
---------	-------------

Clasificación agrologica	Valoración clasif. agr.
--------------------------	-------------------------

Limitaciones severas	Favorable
----------------------	-----------

Valorac. Zonas protección de embalses

NA

Valorac. Hidrografía

NA

Valorac. Zonas Inundables

NA

INFRAESTRUCTURAS

Afección APyAV	<input type="checkbox"/>	Afección cercanías	<input type="checkbox"/>
Afección AVE	<input type="checkbox"/>	Afección DVYU	<input type="checkbox"/>
Afección Barajas	<input type="checkbox"/>	Afección Edificacioness	<input type="checkbox"/>
Afección Campo Real	<input type="checkbox"/>	Afección Gasoductos	<input type="checkbox"/>
Afección Canalizaciones de Agua	<input type="checkbox"/>	Afección Getafe	<input type="checkbox"/>
Afección Carreteras	<input type="checkbox"/>	Afección Oleoductos	<input type="checkbox"/>

MAPA



Nombre de la línea	Apoyo	Potencia (KW)	Coordenada X	Coordenada Y
VENTAS ALCORCON-FUENCARRAL	10228	220	432969,54	4479242,67

MEDIO NATURAL

	Zonificación	Valoración
<input type="checkbox"/> Afección Parque Regional de la Cuenca Alta del Manzanares		NA
<input type="checkbox"/> Afección Parque Regional del curso medio del río Guadarrama y su entorno		NA
<input type="checkbox"/> Afección al Parque regional en torno a los ejes de los cursos bajos de los ríos Manzanares y Jarama		NA

Afección LIC	Valoración LIC
	NA

Afección ZEPA	Valoración ZEPA
	NA

Código Hábitats	Valoración Hábitats
	NA

Afección IBAs	Valoración IBAs
	NA

Valoración Montes preservados	NA	Valoración Montes Utilidad Publica	NA
-------------------------------	----	------------------------------------	----

Tipo de vegetación	Valoración vegetación
--------------------	-----------------------

Zona urbanizada	Favorable
-----------------	-----------

Clasificación agrologica	Valoración clasif. agr.
	NA

Valorac. Zonas protección de embalses	Valorac. Hidrografía	Valorac. Zonas Inundables
NA	NA	NA

INFRAESTRUCTURAS

Afección APyAV	<input type="checkbox"/>	Afección cercanías	<input type="checkbox"/>
Afección AVE	<input type="checkbox"/>	Afección DVYU	<input type="checkbox"/>
Afección Barajas	<input type="checkbox"/>	Afección Edificacioness	<input checked="" type="checkbox"/>
Afección Campo Real	<input type="checkbox"/>	Afección Gasoductos	<input type="checkbox"/>
Afección Canalizaciones de Agua	<input type="checkbox"/>	Afección Getafe	<input type="checkbox"/>
Afección Carreteras	<input type="checkbox"/>	Afección Oleoductos	<input type="checkbox"/>

MAPA

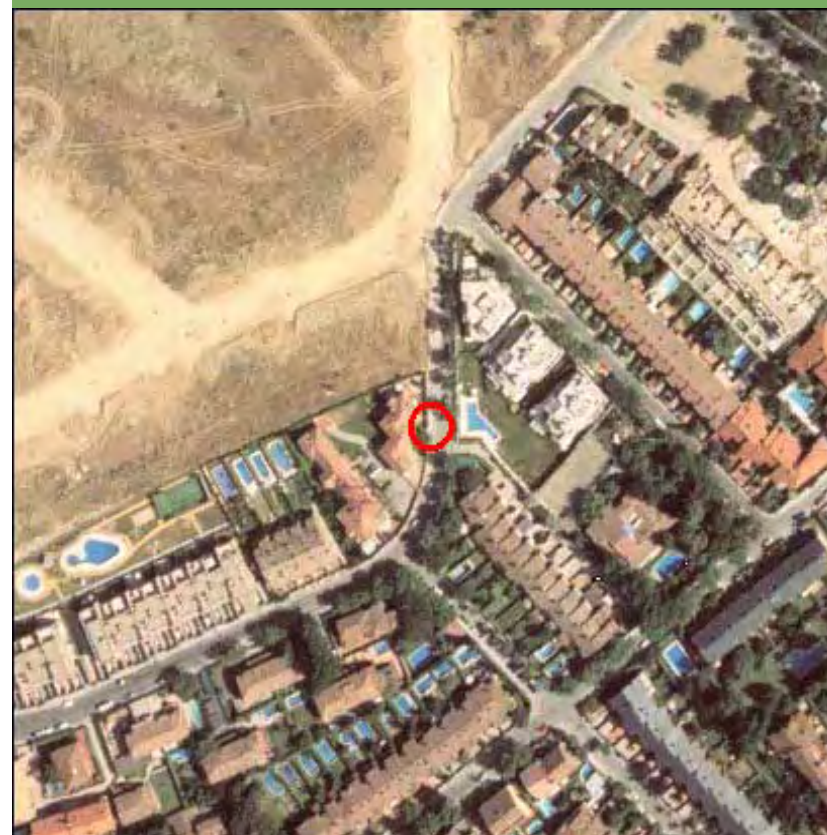

Nombre de la línea	Apoyo	Potencia (KW)	Coordenada X	Coordenada Y
VENTAS ALCORCON-FUENCARRAL	10229	220	433117,94	4479047,38

MEDIO NATURAL

	Zonificación	Valoración
<input type="checkbox"/> Afección Parque Regional de la Cuenca Alta del Manzanares		NA
<input type="checkbox"/> Afección Parque Regional del curso medio del río Guadarrama y su entorno		NA
<input type="checkbox"/> Afección al Parque regional en torno a los ejes de los cursos bajos de los ríos Manzanares y Jarama		NA

Afección LIC	Valoración LIC
	NA

Afección ZEPA	Valoración ZEPA
	NA

Código Hábitats	Valoración Hábitats
	NA

Afección IBAs	Valoración IBAs
	NA

Valoración Montes preservados	NA	Valoración Montes Utilidad Pública	NA
-------------------------------	----	------------------------------------	----

Tipo de vegetación	Valoración vegetación
--------------------	-----------------------

Zona urbanizada	Favorable
-----------------	-----------

Clasificación agrologica	Valoración clasif. agr.
	NA

Valorac. Zonas protección de embalses	Valorac. Hidrografía	Valorac. Zonas Inundables
NA	NA	NA

INFRAESTRUCTURAS

Afección APyAV	<input type="checkbox"/>	Afección cercanías	<input type="checkbox"/>
Afección AVE	<input type="checkbox"/>	Afección DVYU	<input type="checkbox"/>
Afección Barajas	<input type="checkbox"/>	Afección Edificacioness	<input type="checkbox"/>
Afección Campo Real	<input type="checkbox"/>	Afección Gasoductos	<input type="checkbox"/>
Afección Canalizaciones de Agua	<input type="checkbox"/>	Afección Getafe	<input type="checkbox"/>
Afección Carreteras	<input type="checkbox"/>	Afección Oleoductos	<input type="checkbox"/>

MAPA

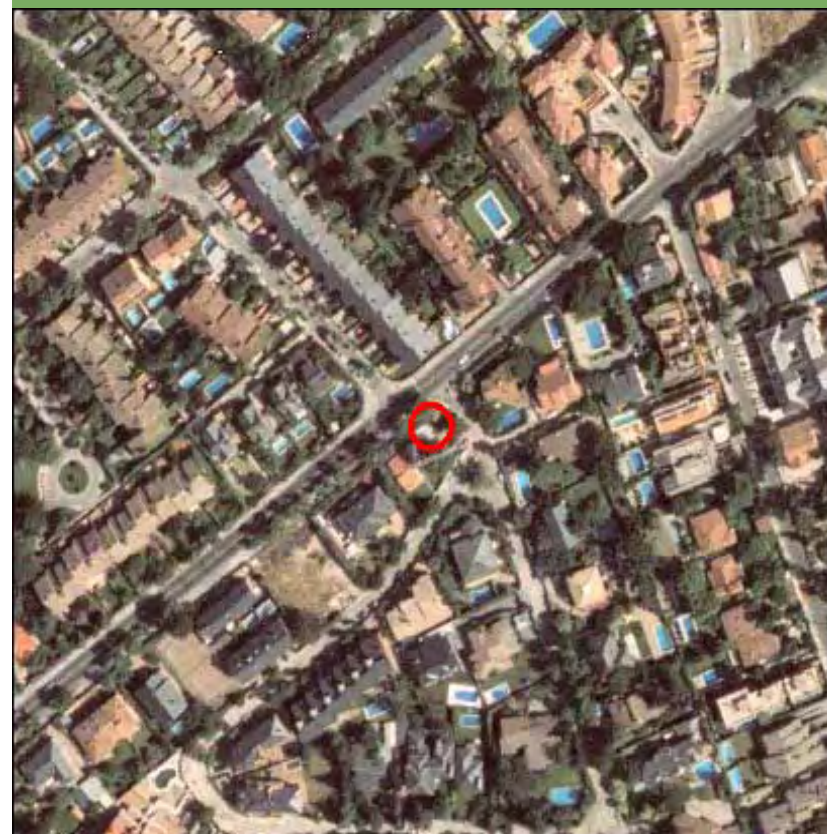

Nombre de la línea	Apoyo	Potencia (KW)	Coordenada X	Coordenada Y
VENTAS ALCORCON-FUENCARRAL	10230	220	433118,9	4478714,02

MEDIO NATURAL

	Zonificación	Valoración
<input type="checkbox"/> Afección Parque Regional de la Cuenca Alta del Manzanares		NA
<input type="checkbox"/> Afección Parque Regional del curso medio del río Guadarrama y su entorno		NA
<input type="checkbox"/> Afección al Parque regional en torno a los ejes de los cursos bajos de los ríos Manzanares y Jarama		NA

Afección LIC	Valoración LIC
	NA

Afección ZEPA	Valoración ZEPA
	NA

Código Hábitats	Valoración Hábitats
	NA

Afección IBAs	Valoración IBAs
	NA

Valoración Montes preservados	NA	Valoración Montes Utilidad Pública	NA
-------------------------------	----	------------------------------------	----

Tipo de vegetación	Valoración vegetación
--------------------	-----------------------

Zona urbanizada	Favorable
-----------------	-----------

Clasificación agrologica	Valoración clasif. agr.
	NA

Valorac. Zonas protección de embalses
NA

Valorac. Hidrografía
NA

Valorac. Zonas Inundables
NA

INFRAESTRUCTURAS

Afección APyAV	<input type="checkbox"/>	Afección cercanías	<input type="checkbox"/>
Afección AVE	<input type="checkbox"/>	Afección DVYU	<input type="checkbox"/>
Afección Barajas	<input type="checkbox"/>	Afección Edificacioness	<input type="checkbox"/>
Afección Campo Real	<input type="checkbox"/>	Afección Gasoductos	<input type="checkbox"/>
Afección Canalizaciones de Agua	<input type="checkbox"/>	Afección Getafe	<input type="checkbox"/>
Afección Carreteras	<input type="checkbox"/>	Afección Oleoductos	<input type="checkbox"/>

MAPA



Nombre de la línea	Apoyo	Potencia (KW)	Coordenada X	Coordenada Y
VENTAS ALCORCON-FUENCARRAL	10231	220	433120,05	4478313,23

MEDIO NATURAL

	Zonificación	Valoración
<input type="checkbox"/> Afección Parque Regional de la Cuenca Alta del Manzanares		NA
<input type="checkbox"/> Afección Parque Regional del curso medio del río Guadarrama y su entorno		NA
<input type="checkbox"/> Afección al Parque regional en torno a los ejes de los cursos bajos de los ríos Manzanares y Jarama		NA

Afección LIC	Valoración LIC
	NA

Afección ZEPA	Valoración ZEPA
	NA

Código Hábitats	Valoración Hábitats
	NA

Afección IBAs	Valoración IBAs
	NA

Valoración Montes preservados	NA	Valoración Montes Utilidad Pública	NA
-------------------------------	----	------------------------------------	----

Tipo de vegetación	Valoración vegetación
--------------------	-----------------------

Zona urbanizada	Favorable
-----------------	-----------

Clasificación agrologica	Valoración clasif. agr.
	NA

Valorac. Zonas protección de embalses	Valorac. Hidrografía	Valorac. Zonas Inundables
NA	NA	NA

INFRAESTRUCTURAS

Afección APyAV	<input type="checkbox"/>	Afección cercanías	<input type="checkbox"/>
Afección AVE	<input type="checkbox"/>	Afección DVYU	<input type="checkbox"/>
Afección Barajas	<input type="checkbox"/>	Afección Edificacioness	<input type="checkbox"/>
Afección Campo Real	<input type="checkbox"/>	Afección Gasoductos	<input type="checkbox"/>
Afección Canalizaciones de Agua	<input type="checkbox"/>	Afección Getafe	<input type="checkbox"/>
Afección Carreteras	<input type="checkbox"/>	Afección Oleoductos	<input type="checkbox"/>

MAPA



Nombre de la línea	Apoyo	Potencia (KW)	Coordenada X	Coordenada Y
VENTAS ALCORCON-FUENCARRAL	10232	220	433120,93	4478006,22

MEDIO NATURAL

	Zonificación	Valoración
<input type="checkbox"/> Afección Parque Regional de la Cuenca Alta del Manzanares		NA
<input type="checkbox"/> Afección Parque Regional del curso medio del río Guadarrama y su entorno		NA
<input type="checkbox"/> Afección al Parque regional en torno a los ejes de los cursos bajos de los ríos Manzanares y Jarama		NA

Afección LIC	Valoración LIC
	NA

Afección ZEPA	Valoración ZEPA
	NA

Código Hábitats	Valoración Hábitats
	NA

Afección IBAs	Valoración IBAs
	NA

Valoración Montes preservados	NA	Valoración Montes Utilidad Pública	NA
-------------------------------	----	------------------------------------	----

Tipo de vegetación	Valoración vegetación
--------------------	-----------------------

Zona urbanizada	Favorable
-----------------	-----------

Clasificación agrologica	Valoración clasif. agr.
	NA

Valorac. Zonas protección de embalses	Valorac. Hidrografía	Valorac. Zonas Inundables
NA	NA	NA

INFRAESTRUCTURAS

Afección APyAV	<input type="checkbox"/>	Afección cercanías	<input checked="" type="checkbox"/>
Afección AVE	<input type="checkbox"/>	Afección DVYU	<input checked="" type="checkbox"/>
Afección Barajas	<input type="checkbox"/>	Afección Edificacioness	<input type="checkbox"/>
Afección Campo Real	<input type="checkbox"/>	Afección Gasoductos	<input type="checkbox"/>
Afección Canalizaciones de Agua	<input type="checkbox"/>	Afección Getafe	<input type="checkbox"/>
Afección Carreteras	<input type="checkbox"/>	Afección Oleoductos	<input type="checkbox"/>

MAPA



Nombre de la línea	Apoyo	Potencia (KW)	Coordenada X	Coordenada Y
VENTAS ALCORCON-FUENCARRAL	10232	220	433120,93	4478006,22

MEDIO NATURAL

	Zonificación	Valoración
<input type="checkbox"/> Afección Parque Regional de la Cuenca Alta del Manzanares		NA
<input type="checkbox"/> Afección Parque Regional del curso medio del río Guadarrama y su entorno		NA
<input type="checkbox"/> Afección al Parque regional en torno a los ejes de los cursos bajos de los ríos Manzanares y Jarama		NA
Afección LIC		Valoración LIC NA
Afección ZEPA		Valoración ZEPA NA
Código Hábitats		Valoración Hábitats NA
Afección IBAs		Valoración IBAs NA
Valoración Montes preservados	NA	Valoración Montes Utilidad Pública
		NA
Tipo de vegetación		Valoración vegetación
Zona urbanizada		Favorable
Clasificación agrologica		Valoración clasif. agr. NA
Valorac. Zonas protección de embalses	Valorac. Hidrografía	Valorac. Zonas Inundables
NA	NA	NA

INFRAESTRUCTURAS

Afección APyAV	<input type="checkbox"/>	Afección cercanías	<input checked="" type="checkbox"/>
Afección AVE	<input type="checkbox"/>	Afección DVYU	<input checked="" type="checkbox"/>
Afección Barajas	<input type="checkbox"/>	Afección Edificacioness	<input type="checkbox"/>
Afección Campo Real	<input type="checkbox"/>	Afección Gasoductos	<input type="checkbox"/>
Afección Canalizaciones de Agua	<input type="checkbox"/>	Afección Getafe	<input type="checkbox"/>
Afección Carreteras	<input type="checkbox"/>	Afección Oleoductos	<input type="checkbox"/>

MAPA



Nombre de la línea	Apoyo	Potencia (KW)	Coordenada X	Coordenada Y
VENTAS ALCORCON-FUENCARRAL	10233	220	433134,86	4477802,07

MEDIO NATURAL

	Zonificación	Valoración
<input type="checkbox"/> Afección Parque Regional de la Cuenca Alta del Manzanares		NA
<input type="checkbox"/> Afección Parque Regional del curso medio del río Guadarrama y su entorno		NA
<input type="checkbox"/> Afección al Parque regional en torno a los ejes de los cursos bajos de los ríos Manzanares y Jarama		NA

Afección LIC	Valoración LIC
	NA

Afección ZEPA	Valoración ZEPA
	NA

Código Hábitats	Valoración Hábitats
	NA

Afección IBAs	Valoración IBAs
	NA

Valoración Montes preservados	NA	Valoración Montes Utilidad Publica	NA
-------------------------------	----	------------------------------------	----

Tipo de vegetación	Valoración vegetación
--------------------	-----------------------

Zona urbanizada	Favorable
-----------------	-----------

Clasificación agrologica	Valoración clasif. agr.
	NA

Valorac. Zonas protección de embalses	Valorac. Hidrografía	Valorac. Zonas Inundables
NA	NA	NA

INFRAESTRUCTURAS

Afección APyAV	<input type="checkbox"/>	Afección cercanías	<input type="checkbox"/>
Afección AVE	<input type="checkbox"/>	Afección DVYU	<input type="checkbox"/>
Afección Barajas	<input type="checkbox"/>	Afección Edificacioness	<input type="checkbox"/>
Afección Campo Real	<input type="checkbox"/>	Afección Gasoductos	<input type="checkbox"/>
Afección Canalizaciones de Agua	<input type="checkbox"/>	Afección Getafe	<input type="checkbox"/>
Afección Carreteras	<input type="checkbox"/>	Afección Oleoductos	<input type="checkbox"/>

MAPA

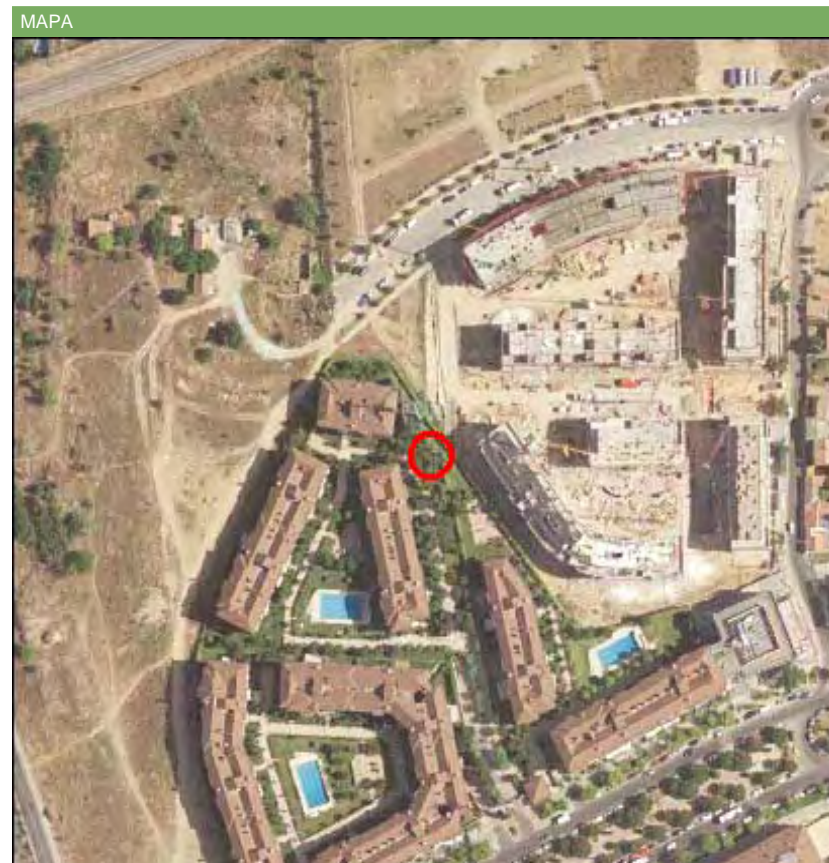

Nombre de la línea	Apoyo	Potencia (KW)	Coordenada X	Coordenada Y
VENTAS ALCORCON-FUENCARRAL	10234	220	433204,31	4477494,2

MEDIO NATURAL

	Zonificación	Valoración
<input type="checkbox"/> Afección Parque Regional de la Cuenca Alta del Manzanares		NA
<input type="checkbox"/> Afección Parque Regional del curso medio del río Guadarrama y su entorno		NA
<input type="checkbox"/> Afección al Parque regional en torno a los ejes de los cursos bajos de los ríos Manzanares y Jarama		NA

Afección LIC	Valoración LIC
	NA

Afección ZEPA	Valoración ZEPA
	NA

Código Hábitats	Valoración Hábitats
	NA

Afección IBAs	Valoración IBAs
	NA

Valoración Montes preservados	NA	Valoración Montes Utilidad Publica	NA
-------------------------------	----	------------------------------------	----

Tipo de vegetación	Valoración vegetación
Zona urbanizada	Favorable

Clasificación agrologica	Valoración clasif. agr.
	NA

Valorac. Zonas protección de embalses	Valorac. Hidrografía	Valorac. Zonas Inundables
NA	NA	NA

INFRAESTRUCTURAS

Afección APyAV	<input type="checkbox"/>	Afección cercanías	<input type="checkbox"/>
Afección AVE	<input type="checkbox"/>	Afección DVYU	<input type="checkbox"/>
Afección Barajas	<input type="checkbox"/>	Afección Edificacioness	<input type="checkbox"/>
Afección Campo Real	<input type="checkbox"/>	Afección Gasoductos	<input type="checkbox"/>
Afección Canalizaciones de Agua	<input type="checkbox"/>	Afección Getafe	<input type="checkbox"/>
Afección Carreteras	<input type="checkbox"/>	Afección Oleoductos	<input type="checkbox"/>

MAPA

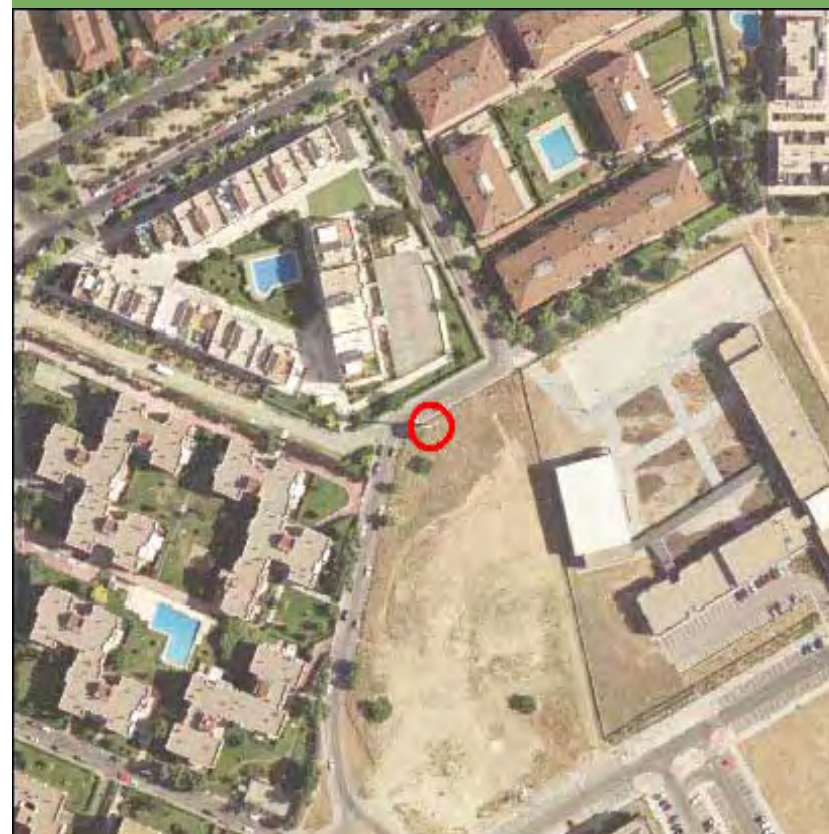

Nombre de la línea	Apoyo	Potencia (KW)	Coordenada X	Coordenada Y
VENTAS ALCORCON-FUENCARRAL	10235	220	433286,51	4477125,06

MEDIO NATURAL

	Zonificación	Valoración
<input type="checkbox"/> Afección Parque Regional de la Cuenca Alta del Manzanares		NA
<input type="checkbox"/> Afección Parque Regional del curso medio del río Guadarrama y su entorno		NA
<input type="checkbox"/> Afección al Parque regional en torno a los ejes de los cursos bajos de los ríos Manzanares y Jarama		NA

Afección LIC	Valoración LIC
	NA

Afección ZEPA	Valoración ZEPA
	NA

Código Hábitats	Valoración Hábitats
	NA

Afección IBAs	Valoración IBAs
	NA

Valoración Montes preservados	NA	Valoración Montes Utilidad Publica	NA
-------------------------------	----	------------------------------------	----

Tipo de vegetación	Valoración vegetación
--------------------	-----------------------

Zona urbanizada	Favorable
-----------------	-----------

Clasificación agrologica	Valoración clasif. agr.
	NA

Valorac. Zonas protección de embalses	Valorac. Hidrografía	Valorac. Zonas Inundables
NA	NA	NA

INFRAESTRUCTURAS

Afección APyAV	<input type="checkbox"/>	Afección cercanías	<input type="checkbox"/>
Afección AVE	<input type="checkbox"/>	Afección DVYU	<input type="checkbox"/>
Afección Barajas	<input type="checkbox"/>	Afección Edificacioness	<input type="checkbox"/>
Afección Campo Real	<input type="checkbox"/>	Afección Gasoductos	<input type="checkbox"/>
Afección Canalizaciones de Agua	<input type="checkbox"/>	Afección Getafe	<input type="checkbox"/>
Afección Carreteras	<input type="checkbox"/>	Afección Oleoductos	<input type="checkbox"/>

MAPA



Nombre de la línea	Apoyo	Potencia (KW)	Coordenada X	Coordenada Y
VENTAS ALCORCON-FUENCARRAL	10236	220	433367,6	4476829,37

MEDIO NATURAL

	Zonificación	Valoración
<input type="checkbox"/> Afección Parque Regional de la Cuenca Alta del Manzanares		NA
<input type="checkbox"/> Afección Parque Regional del curso medio del río Guadarrama y su entorno		NA
<input type="checkbox"/> Afección al Parque regional en torno a los ejes de los cursos bajos de los ríos Manzanares y Jarama		NA

Afección LIC	Valoración LIC
	NA

Afección ZEPA	Valoración ZEPA
	NA

Código Hábitats	Valoración Hábitats
	NA

Afección IBAs	Valoración IBAs
	NA

Valoración Montes preservados	NA	Valoración Montes Utilidad Publica	NA
-------------------------------	----	------------------------------------	----

Tipo de vegetación	Valoración vegetación
Retamar	Evitable

Clasificación agrologica	Valoración clasif. agr.
	NA

Valorac. Zonas protección de embalses	Valorac. Hidrografía	Valorac. Zonas Inundables
NA	NA	NA

INFRAESTRUCTURAS

Afección APyAV	<input type="checkbox"/>	Afección cercanías	<input type="checkbox"/>
Afección AVE	<input type="checkbox"/>	Afección DVYU	<input type="checkbox"/>
Afección Barajas	<input type="checkbox"/>	Afección Edificacioness	<input type="checkbox"/>
Afección Campo Real	<input type="checkbox"/>	Afección Gasoductos	<input type="checkbox"/>
Afección Canalizaciones de Agua	<input type="checkbox"/>	Afección Getafe	<input type="checkbox"/>
Afección Carreteras	<input type="checkbox"/>	Afección Oleoductos	<input type="checkbox"/>

MAPA

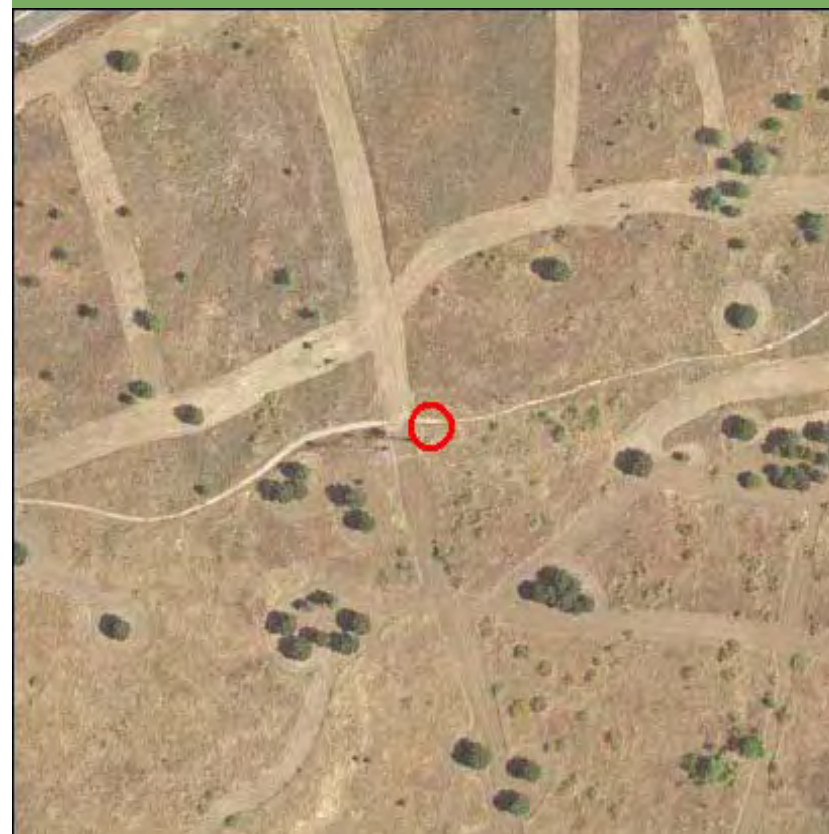

Nombre de la línea	Apoyo	Potencia (KW)	Coordenada X	Coordenada Y
VENTAS ALCORCON-FUENCARRAL	10237	220	433432,86	4476591,4

MEDIO NATURAL

	Zonificación	Valoración
<input type="checkbox"/> Afección Parque Regional de la Cuenca Alta del Manzanares		NA
<input type="checkbox"/> Afección Parque Regional del curso medio del río Guadarrama y su entorno		NA
<input type="checkbox"/> Afección al Parque regional en torno a los ejes de los cursos bajos de los ríos Manzanares y Jarama		NA

Afección LIC	Valoración LIC
	NA

Afección ZEPA	Valoración ZEPA
	NA

Código Hábitats	Valoración Hábitats
	NA

Afección IBAs	Valoración IBAs
	NA

Valoración Montes preservados	NA	Valoración Montes Utilidad Publica	NA
-------------------------------	----	------------------------------------	----

Tipo de vegetación	Valoración vegetación
--------------------	-----------------------

Retamar	Evitable
---------	----------

Clasificación agrologica	Valoración clasif. agr.
	NA

Valorac. Zonas protección de embalses	Valorac. Hidrografía	Valorac. Zonas Inundables
NA	NA	NA

INFRAESTRUCTURAS

Afección APyAV	<input type="checkbox"/>	Afección cercanías	<input type="checkbox"/>
Afección AVE	<input type="checkbox"/>	Afección DVYU	<input type="checkbox"/>
Afección Barajas	<input type="checkbox"/>	Afección Edificacioness	<input type="checkbox"/>
Afección Campo Real	<input type="checkbox"/>	Afección Gasoductos	<input type="checkbox"/>
Afección Canalizaciones de Agua	<input type="checkbox"/>	Afección Getafe	<input type="checkbox"/>
Afección Carreteras	<input type="checkbox"/>	Afección Oleoductos	<input type="checkbox"/>

MAPA



Nombre de la línea	Apoyo	Potencia (KW)	Coordenada X	Coordenada Y
VENTAS ALCORCON-FUENCARRAL	10238	220	433518,18	4476280,29

MEDIO NATURAL

	Zonificación	Valoración
<input type="checkbox"/> Afección Parque Regional de la Cuenca Alta del Manzanares		NA
<input type="checkbox"/> Afección Parque Regional del curso medio del río Guadarrama y su entorno		NA
<input type="checkbox"/> Afección al Parque regional en torno a los ejes de los cursos bajos de los ríos Manzanares y Jarama		NA

Afección LIC	Valoración LIC
	NA

Afección ZEPA	Valoración ZEPA
	NA

Código Hábitats	Valoración Hábitats
	NA

Afección IBAs	Valoración IBAs
	NA

Valoración Montes preservados	NA	Valoración Montes Utilidad Pública	NA
-------------------------------	----	------------------------------------	----

Tipo de vegetación	Valoración vegetación
--------------------	-----------------------

Otras frondosas	Restringido
-----------------	-------------

Clasificación agrologica	Valoración clasif. agr.
	NA

Valorac. Zonas protección de embalses	Valorac. Hidrografía	Valorac. Zonas Inundables
NA	NA	NA

INFRAESTRUCTURAS

Afección APyAV	<input type="checkbox"/>	Afección cercanías	<input type="checkbox"/>
Afección AVE	<input type="checkbox"/>	Afección DVYU	<input type="checkbox"/>
Afección Barajas	<input type="checkbox"/>	Afección Edificacioness	<input type="checkbox"/>
Afección Campo Real	<input type="checkbox"/>	Afección Gasoductos	<input type="checkbox"/>
Afección Canalizaciones de Agua	<input type="checkbox"/>	Afección Getafe	<input type="checkbox"/>
Afección Carreteras	<input type="checkbox"/>	Afección Oleoductos	<input type="checkbox"/>

MAPA



Nombre de la línea	Apoyo	Potencia (KW)	Coordenada X	Coordenada Y
VENTAS ALCORCON-FUENCARRAL	10239	220	433602,55	4475972,65

MEDIO NATURAL

	Zonificación	Valoración
<input type="checkbox"/> Afección Parque Regional de la Cuenca Alta del Manzanares		NA
<input type="checkbox"/> Afección Parque Regional del curso medio del río Guadarrama y su entorno		NA
<input type="checkbox"/> Afección al Parque regional en torno a los ejes de los cursos bajos de los ríos Manzanares y Jarama		NA

Afección LIC	Valoración LIC
	NA

Afección ZEPA	Valoración ZEPA
	NA

Código Hábitats	Valoración Hábitats
	NA

Afección IBAs	Valoración IBAs
	NA

Valoración Montes preservados	NA	Valoración Montes Utilidad Publica	NA
-------------------------------	----	------------------------------------	----

Tipo de vegetación	Valoración vegetación
--------------------	-----------------------

Otras frondosas	Evitable
-----------------	----------

Clasificación agrologica	Valoración clasif. agr.
	NA

Valorac. Zonas protección de embalses	Valorac. Hidrografía	Valorac. Zonas Inundables
NA	NA	NA

INFRAESTRUCTURAS

Afección APyAV	<input type="checkbox"/>	Afección cercanías	<input type="checkbox"/>
Afección AVE	<input type="checkbox"/>	Afección DVYU	<input type="checkbox"/>
Afección Barajas	<input type="checkbox"/>	Afección Edificacioness	<input type="checkbox"/>
Afección Campo Real	<input type="checkbox"/>	Afección Gasoductos	<input type="checkbox"/>
Afección Canalizaciones de Agua	<input type="checkbox"/>	Afección Getafe	<input type="checkbox"/>
Afección Carreteras	<input type="checkbox"/>	Afección Oleoductos	<input type="checkbox"/>

MAPA



Nombre de la línea	Apoyo	Potencia (KW)	Coordenada X	Coordenada Y
VENTAS ALCORCON-FUENCARRAL	10240	220	433690,21	4475709,75

MEDIO NATURAL

	Zonificación	Valoración
<input type="checkbox"/> Afección Parque Regional de la Cuenca Alta del Manzanares		NA
<input type="checkbox"/> Afección Parque Regional del curso medio del río Guadarrama y su entorno		NA
<input type="checkbox"/> Afección al Parque regional en torno a los ejes de los cursos bajos de los ríos Manzanares y Jarama		NA

Afección LIC	Valoración LIC
	NA

Afección ZEPA	Valoración ZEPA
	NA

Código Hábitats	Valoración Hábitats
	NA

Afección IBAs	Valoración IBAs
	NA

Valoración Montes preservados	NA	Valoración Montes Utilidad Publica	NA
-------------------------------	----	------------------------------------	----

Tipo de vegetación	Valoración vegetación
--------------------	-----------------------

Zona urbanizada	Favorable
-----------------	-----------

Clasificación agrologica	Valoración clasif. agr.
	NA

Valorac. Zonas protección de embalses	Valorac. Hidrografía	Valorac. Zonas Inundables
NA	NA	NA

INFRAESTRUCTURAS

Afección APyAV	<input type="checkbox"/>	Afección cercanías	<input type="checkbox"/>
Afección AVE	<input type="checkbox"/>	Afección DVYU	<input type="checkbox"/>
Afección Barajas	<input type="checkbox"/>	Afección Edificacioness	<input type="checkbox"/>
Afección Campo Real	<input type="checkbox"/>	Afección Gasoductos	<input type="checkbox"/>
Afección Canalizaciones de Agua	<input type="checkbox"/>	Afección Getafe	<input type="checkbox"/>
Afección Carreteras	<input type="checkbox"/>	Afección Oleoductos	<input type="checkbox"/>

MAPA



Nombre de la línea	Apoyo	Potencia (KW)	Coordenada X	Coordenada Y
VENTAS ALCORCON-FUENCARRAL	10241	220	433781,24	4475402,44

MEDIO NATURAL

	Zonificación	Valoración
<input type="checkbox"/> Afección Parque Regional de la Cuenca Alta del Manzanares		NA
<input type="checkbox"/> Afección Parque Regional del curso medio del río Guadarrama y su entorno		NA
<input type="checkbox"/> Afección al Parque regional en torno a los ejes de los cursos bajos de los ríos Manzanares y Jarama		NA

Afección LIC	Valoración LIC
	NA

Afección ZEPA	Valoración ZEPA
	NA

Código Hábitats	Valoración Hábitats
	NA

Afección IBAs	Valoración IBAs
	NA

Valoración Montes preservados	NA	Valoración Montes Utilidad Publica	NA
-------------------------------	----	------------------------------------	----

Tipo de vegetación	Valoración vegetación
--------------------	-----------------------

Zona urbanizada	Favorable
-----------------	-----------

Clasificación agrologica	Valoración clasif. agr.
	NA

Valorac. Zonas protección de embalses	Valorac. Hidrografía	Valorac. Zonas Inundables
NA	NA	NA

INFRAESTRUCTURAS

Afección APyAV	<input type="checkbox"/>	Afección cercanías	<input type="checkbox"/>
Afección AVE	<input type="checkbox"/>	Afección DVYU	<input type="checkbox"/>
Afección Barajas	<input type="checkbox"/>	Afección Edificacioness	<input type="checkbox"/>
Afección Campo Real	<input type="checkbox"/>	Afección Gasoductos	<input type="checkbox"/>
Afección Canalizaciones de Agua	<input type="checkbox"/>	Afección Getafe	<input type="checkbox"/>
Afección Carreteras	<input type="checkbox"/>	Afección Oleoductos	<input type="checkbox"/>

MAPA



Nombre de la línea	Apoyo	Potencia (KW)	Coordenada X	Coordenada Y
VENTAS ALCORCON-FUENCARRAL	10242	220	433865,29	4475108,52

MEDIO NATURAL

	Zonificación	Valoración
<input type="checkbox"/> Afección Parque Regional de la Cuenca Alta del Manzanares		NA
<input type="checkbox"/> Afección Parque Regional del curso medio del río Guadarrama y su entorno		NA
<input type="checkbox"/> Afección al Parque regional en torno a los ejes de los cursos bajos de los ríos Manzanares y Jarama		NA

Afección LIC	Valoración LIC
	NA

Afección ZEPA	Valoración ZEPA
	NA

Código Hábitats	Valoración Hábitats
	NA

Afección IBAs	Valoración IBAs
	NA

Valoración Montes preservados	NA	Valoración Montes Utilidad Publica	NA
-------------------------------	----	------------------------------------	----

Tipo de vegetación	Valoración vegetación
--------------------	-----------------------

Zona urbanizada	Favorable
-----------------	-----------

Clasificación agrologica	Valoración clasif. agr.
	NA

Valorac. Zonas protección de embalses	Valorac. Hidrografía	Valorac. Zonas Inundables
NA	NA	NA

INFRAESTRUCTURAS

Afección APyAV	<input type="checkbox"/>	Afección cercanías	<input type="checkbox"/>
Afección AVE	<input type="checkbox"/>	Afección DVYU	<input type="checkbox"/>
Afección Barajas	<input type="checkbox"/>	Afección Edificacioness	<input type="checkbox"/>
Afección Campo Real	<input type="checkbox"/>	Afección Gasoductos	<input type="checkbox"/>
Afección Canalizaciones de Agua	<input type="checkbox"/>	Afección Getafe	<input type="checkbox"/>
Afección Carreteras	<input type="checkbox"/>	Afección Oleoductos	<input type="checkbox"/>

MAPA

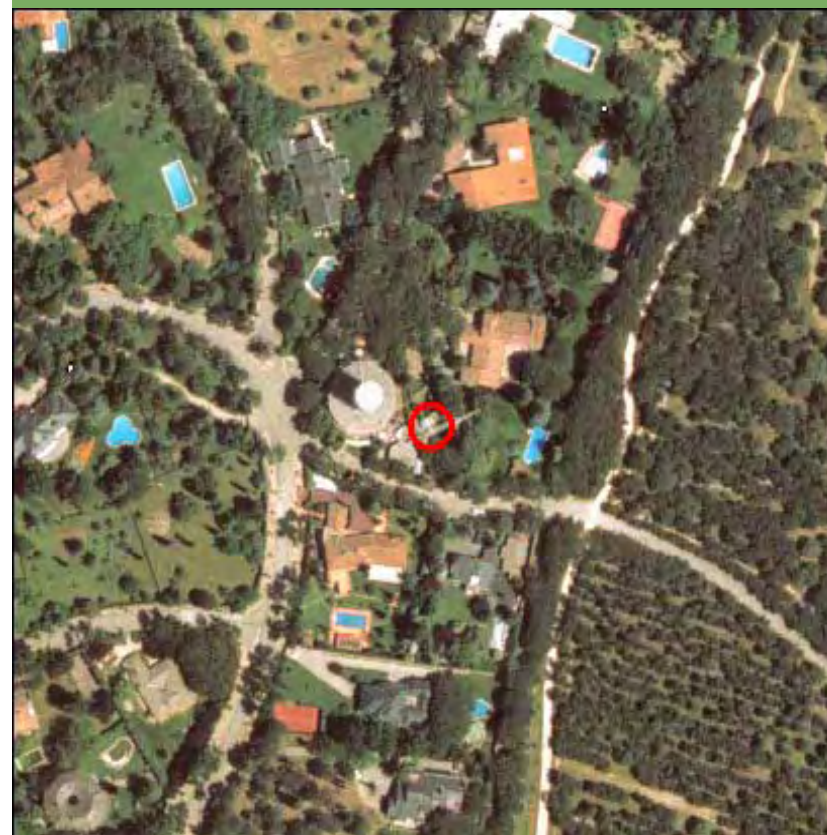

Nombre de la línea	Apoyo	Potencia (KW)	Coordenada X	Coordenada Y
VENTAS ALCORCON-FUENCARRAL	10243	220	434026,56	4474866,62

MEDIO NATURAL

	Zonificación	Valoración
<input type="checkbox"/> Afección Parque Regional de la Cuenca Alta del Manzanares		NA
<input type="checkbox"/> Afección Parque Regional del curso medio del río Guadarrama y su entorno		NA
<input type="checkbox"/> Afección al Parque regional en torno a los ejes de los cursos bajos de los ríos Manzanares y Jarama		NA

Afección LIC	Valoración LIC
	NA

Afección ZEPA	Valoración ZEPA
	NA

Código Hábitats	Valoración Hábitats
	NA

Afección IBAs	Valoración IBAs
	NA

Valoración Montes preservados	NA	Valoración Montes Utilidad Pública	NA
-------------------------------	----	------------------------------------	----

Tipo de vegetación	Valoración vegetación
--------------------	-----------------------

Pinar de pino pi?onero	Restringido
------------------------	-------------

Clasificación agrologica	Valoración clasif. agr.
--------------------------	-------------------------

Limitaciones severas	Favorable
----------------------	-----------

Valorac. Zonas protección de embalses	Valorac. Hidrografía	Valorac. Zonas Inundables
NA	NA	NA

INFRAESTRUCTURAS

Afección APyAV	<input type="checkbox"/>	Afección cercanías	<input type="checkbox"/>
Afección AVE	<input type="checkbox"/>	Afección DVYU	<input type="checkbox"/>
Afección Barajas	<input type="checkbox"/>	Afección Edificacioness	<input type="checkbox"/>
Afección Campo Real	<input type="checkbox"/>	Afección Gasoductos	<input type="checkbox"/>
Afección Canalizaciones de Agua	<input type="checkbox"/>	Afección Getafe	<input type="checkbox"/>
Afección Carreteras	<input type="checkbox"/>	Afección Oleoductos	<input type="checkbox"/>

MAPA

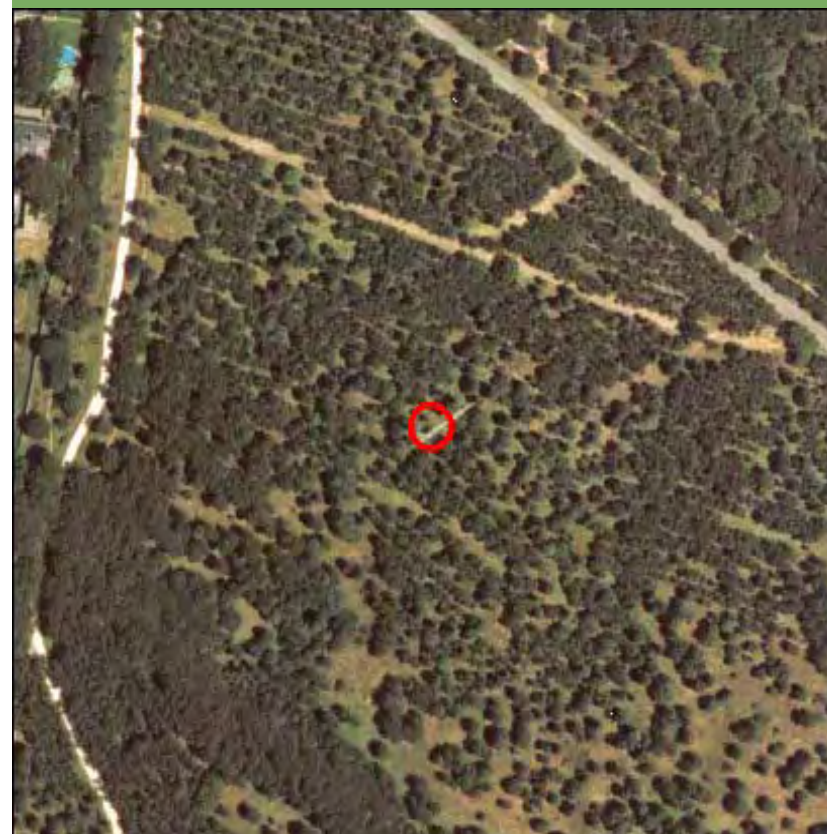

Nombre de la línea	Apoyo	Potencia (KW)	Coordenada X	Coordenada Y
VENTAS ALCORCON-FUENCARRAL	10244	220	434151,21	4474679,65

MEDIO NATURAL

	Zonificación	Valoración
<input type="checkbox"/> Afección Parque Regional de la Cuenca Alta del Manzanares		NA
<input type="checkbox"/> Afección Parque Regional del curso medio del río Guadarrama y su entorno		NA
<input type="checkbox"/> Afección al Parque regional en torno a los ejes de los cursos bajos de los ríos Manzanares y Jarama		NA

Afección LIC	Valoración LIC
	NA

Afección ZEPA	Valoración ZEPA
	NA

Código Hábitats	Valoración Hábitats
	NA

Afección IBAs	Valoración IBAs
	NA

Valoración Montes preservados	NA	Valoración Montes Utilidad Pública	NA
-------------------------------	----	------------------------------------	----

Tipo de vegetación	Valoración vegetación
--------------------	-----------------------

Pinar de pino pi?onero	Restringido
------------------------	-------------

Clasificación agrologica	Valoración clasif. agr.
--------------------------	-------------------------

Limitaciones severas	Favorable
----------------------	-----------

Valorac. Zonas protección de embalses	Valorac. Hidrografía	Valorac. Zonas Inundables
NA	NA	NA

INFRAESTRUCTURAS

Afección APyAV	<input type="checkbox"/>	Afección cercanías	<input type="checkbox"/>
Afección AVE	<input type="checkbox"/>	Afección DVYU	<input type="checkbox"/>
Afección Barajas	<input type="checkbox"/>	Afección Edificacioness	<input type="checkbox"/>
Afección Campo Real	<input type="checkbox"/>	Afección Gasoductos	<input type="checkbox"/>
Afección Canalizaciones de Agua	<input type="checkbox"/>	Afección Getafe	<input type="checkbox"/>
Afección Carreteras	<input type="checkbox"/>	Afección Oleoductos	<input type="checkbox"/>

MAPA



Nombre de la línea	Apoyo	Potencia (KW)	Coordenada X	Coordenada Y
VENTAS ALCORCON-FUENCARRAL	10245	220	434367,93	4474354,59

MEDIO NATURAL

	Zonificación	Valoración
<input type="checkbox"/> Afección Parque Regional de la Cuenca Alta del Manzanares		NA
<input type="checkbox"/> Afección Parque Regional del curso medio del río Guadarrama y su entorno		NA
<input type="checkbox"/> Afección al Parque regional en torno a los ejes de los cursos bajos de los ríos Manzanares y Jarama		NA

Afección LIC	Valoración LIC
	NA

Afección ZEPA	Valoración ZEPA
	NA

Código Hábitats	Valoración Hábitats
	NA

Afección IBAs	Valoración IBAs
	NA

Valoración Montes preservados	NA	Valoración Montes Utilidad Publica	NA
-------------------------------	----	------------------------------------	----

Tipo de vegetación	Valoración vegetación
--------------------	-----------------------

Pinar de pino pi?onero	Restringido
------------------------	-------------

Clasificación agrologica	Valoración clasif. agr.
--------------------------	-------------------------

Limitaciones severas	Favorable
----------------------	-----------

Valorac. Zonas protección de embalses	Valorac. Hidrografía	Valorac. Zonas Inundables
NA	NA	NA

INFRAESTRUCTURAS

Afección APyAV	<input type="checkbox"/>	Afección cercanías	<input type="checkbox"/>
Afección AVE	<input type="checkbox"/>	Afección DVYU	<input type="checkbox"/>
Afección Barajas	<input type="checkbox"/>	Afección Edificacioness	<input type="checkbox"/>
Afección Campo Real	<input type="checkbox"/>	Afección Gasoductos	<input type="checkbox"/>
Afección Canalizaciones de Agua	<input type="checkbox"/>	Afección Getafe	<input type="checkbox"/>
Afección Carreteras	<input type="checkbox"/>	Afección Oleoductos	<input type="checkbox"/>

MAPA



Nombre de la línea	Apoyo	Potencia (KW)	Coordenada X	Coordenada Y
VENTAS ALCORCON-FUENCARRAL	10246	220	434570,2	4474051,2

MEDIO NATURAL

	Zonificación	Valoración
<input type="checkbox"/> Afección Parque Regional de la Cuenca Alta del Manzanares		NA
<input type="checkbox"/> Afección Parque Regional del curso medio del río Guadarrama y su entorno		NA
<input type="checkbox"/> Afección al Parque regional en torno a los ejes de los cursos bajos de los ríos Manzanares y Jarama		NA

Afección LIC	Valoración LIC
	NA

Afección ZEPA	Valoración ZEPA
	NA

Código Hábitats	Valoración Hábitats
	NA

Afección IBAs	Valoración IBAs
	NA

Valoración Montes preservados	NA	Valoración Montes Utilidad Pública	NA
-------------------------------	----	------------------------------------	----

Tipo de vegetación	Valoración vegetación
--------------------	-----------------------

Mezcla de pino pi?onero y otras coníferas Restringido

Clasificación agrologica	Valoración clasif. agr.
--------------------------	-------------------------

Limitaciones severas Favorable

Valorac. Zonas protección de embalses	Valorac. Hidrografía	Valorac. Zonas Inundables
NA	NA	NA

INFRAESTRUCTURAS

Afección APyAV	<input type="checkbox"/>	Afección cercanías	<input type="checkbox"/>
Afección AVE	<input type="checkbox"/>	Afección DVYU	<input type="checkbox"/>
Afección Barajas	<input type="checkbox"/>	Afección Edificacioness	<input type="checkbox"/>
Afección Campo Real	<input type="checkbox"/>	Afección Gasoductos	<input type="checkbox"/>
Afección Canalizaciones de Agua	<input type="checkbox"/>	Afección Getafe	<input type="checkbox"/>
Afección Carreteras	<input type="checkbox"/>	Afección Oleoductos	<input type="checkbox"/>

MAPA



Nombre de la línea	Apoyo	Potencia (KW)	Coordenada X	Coordenada Y
VENTAS ALCORCON-FUENCARRAL	10247	220	434710,66	4473840,52

MEDIO NATURAL

	Zonificación	Valoración
<input type="checkbox"/> Afección Parque Regional de la Cuenca Alta del Manzanares		NA
<input type="checkbox"/> Afección Parque Regional del curso medio del río Guadarrama y su entorno		NA
<input type="checkbox"/> Afección al Parque regional en torno a los ejes de los cursos bajos de los ríos Manzanares y Jarama		NA

Afección LIC	Valoración LIC
	NA

Afección ZEPA	Valoración ZEPA
	NA

Código Hábitats	Valoración Hábitats
	NA

Afección IBAs	Valoración IBAs
	NA

Valoración Montes preservados	NA	Valoración Montes Utilidad Publica	NA
-------------------------------	----	------------------------------------	----

Tipo de vegetación	Valoración vegetación
--------------------	-----------------------

Mezcla de pino pi?onero y otras coníferas	Restringido
---	-------------

Clasificación agrologica	Valoración clasif. agr.
--------------------------	-------------------------

Limitaciones severas	Favorable
----------------------	-----------

Valorac. Zonas protección de embalses	Valorac. Hidrografía	Valorac. Zonas Inundables
NA	NA	NA

INFRAESTRUCTURAS

Afección APyAV	<input type="checkbox"/>	Afección cercanías	<input type="checkbox"/>
Afección AVE	<input type="checkbox"/>	Afección DVYU	<input type="checkbox"/>
Afección Barajas	<input type="checkbox"/>	Afección Edificacioness	<input type="checkbox"/>
Afección Campo Real	<input type="checkbox"/>	Afección Gasoductos	<input type="checkbox"/>
Afección Canalizaciones de Agua	<input type="checkbox"/>	Afección Getafe	<input type="checkbox"/>
Afección Carreteras	<input type="checkbox"/>	Afección Oleoductos	<input type="checkbox"/>

MAPA

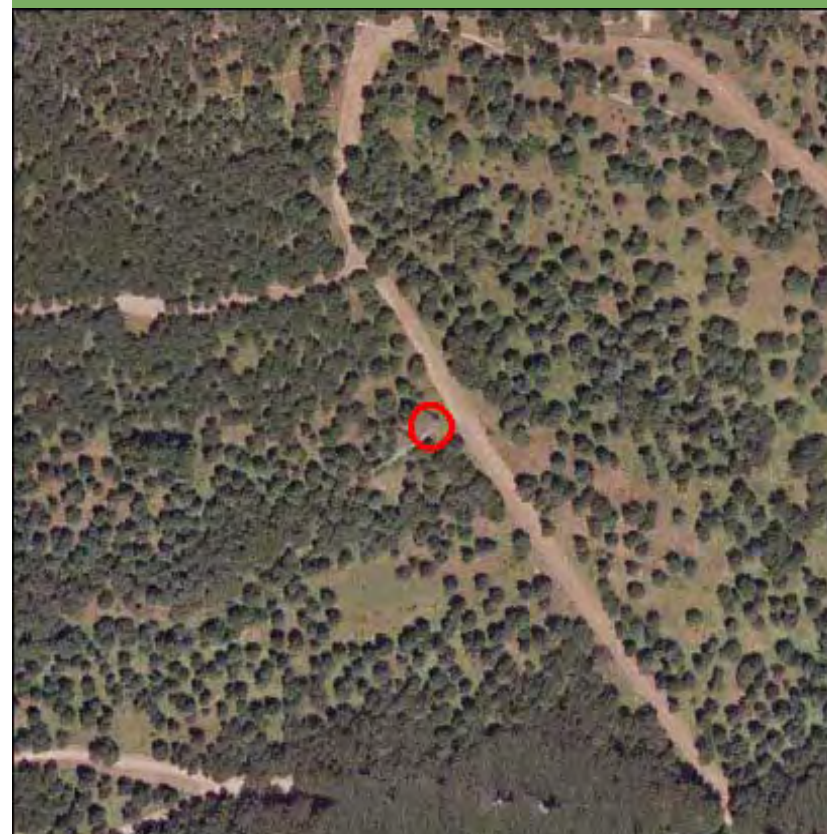

Nombre de la línea	Apoyo	Potencia (KW)	Coordenada X	Coordenada Y
VENTAS ALCORCON-FUENCARRAL	10248	220	434957,31	4473470,56

MEDIO NATURAL

	Zonificación	Valoración
<input type="checkbox"/> Afección Parque Regional de la Cuenca Alta del Manzanares		NA
<input type="checkbox"/> Afección Parque Regional del curso medio del río Guadarrama y su entorno		NA
<input type="checkbox"/> Afección al Parque regional en torno a los ejes de los cursos bajos de los ríos Manzanares y Jarama		NA

Afección LIC	Valoración LIC
	NA

Afección ZEPA	Valoración ZEPA
	NA

Código Hábitats	Valoración Hábitats
	NA

Afección IBAs	Valoración IBAs
	NA

Valoración Montes preservados	NA	Valoración Montes Utilidad Publica	NA
-------------------------------	----	------------------------------------	----

Tipo de vegetación	Valoración vegetación
--------------------	-----------------------

Mezcla de pino pi?onero y otras coníferas	Restringido
---	-------------

Clasificación agrologica	Valoración clasif. agr.
--------------------------	-------------------------

Limitaciones severas	Favorable
----------------------	-----------

Valorac. Zonas protección de embalses	Valorac. Hidrografía	Valorac. Zonas Inundables
NA	NA	NA

INFRAESTRUCTURAS

Afección APyAV	<input type="checkbox"/>	Afección cercanías	<input type="checkbox"/>
Afección AVE	<input type="checkbox"/>	Afección DVYU	<input type="checkbox"/>
Afección Barajas	<input type="checkbox"/>	Afección Edificacioness	<input type="checkbox"/>
Afección Campo Real	<input type="checkbox"/>	Afección Gasoductos	<input type="checkbox"/>
Afección Canalizaciones de Agua	<input type="checkbox"/>	Afección Getafe	<input type="checkbox"/>
Afección Carreteras	<input type="checkbox"/>	Afección Oleoductos	<input type="checkbox"/>

MAPA



Nombre de la línea	Apoyo	Potencia (KW)	Coordenada X	Coordenada Y
VENTAS ALCORCON-FUENCARRAL	10249	220	435152,97	4473177,08

MEDIO NATURAL

	Zonificación	Valoración
<input type="checkbox"/> Afección Parque Regional de la Cuenca Alta del Manzanares		NA
<input type="checkbox"/> Afección Parque Regional del curso medio del río Guadarrama y su entorno		NA
<input type="checkbox"/> Afección al Parque regional en torno a los ejes de los cursos bajos de los ríos Manzanares y Jarama		NA

Afección LIC	Valoración LIC
	NA

Afección ZEPA	Valoración ZEPA
	NA

Código Hábitats	Valoración Hábitats
	NA

Afección IBAs	Valoración IBAs
	NA

Valoración Montes preservados	NA	Valoración Montes Utilidad Publica	NA
-------------------------------	----	------------------------------------	----

Tipo de vegetación	Valoración vegetación
--------------------	-----------------------

Mezcla de encina y coníferas	Restringido
------------------------------	-------------

Clasificación agrologica	Valoración clasif. agr.
--------------------------	-------------------------

Limitaciones severas	Favorable
----------------------	-----------

Valorac. Zonas protección de embalses	Valorac. Hidrografía	Valorac. Zonas Inundables
NA	NA	NA

INFRAESTRUCTURAS

Afección APyAV	<input type="checkbox"/>	Afección cercanías	<input type="checkbox"/>
Afección AVE	<input type="checkbox"/>	Afección DVYU	<input type="checkbox"/>
Afección Barajas	<input type="checkbox"/>	Afección Edificacioness	<input type="checkbox"/>
Afección Campo Real	<input type="checkbox"/>	Afección Gasoductos	<input type="checkbox"/>
Afección Canalizaciones de Agua	<input type="checkbox"/>	Afección Getafe	<input type="checkbox"/>
Afección Carreteras	<input type="checkbox"/>	Afección Oleoductos	<input type="checkbox"/>

MAPA

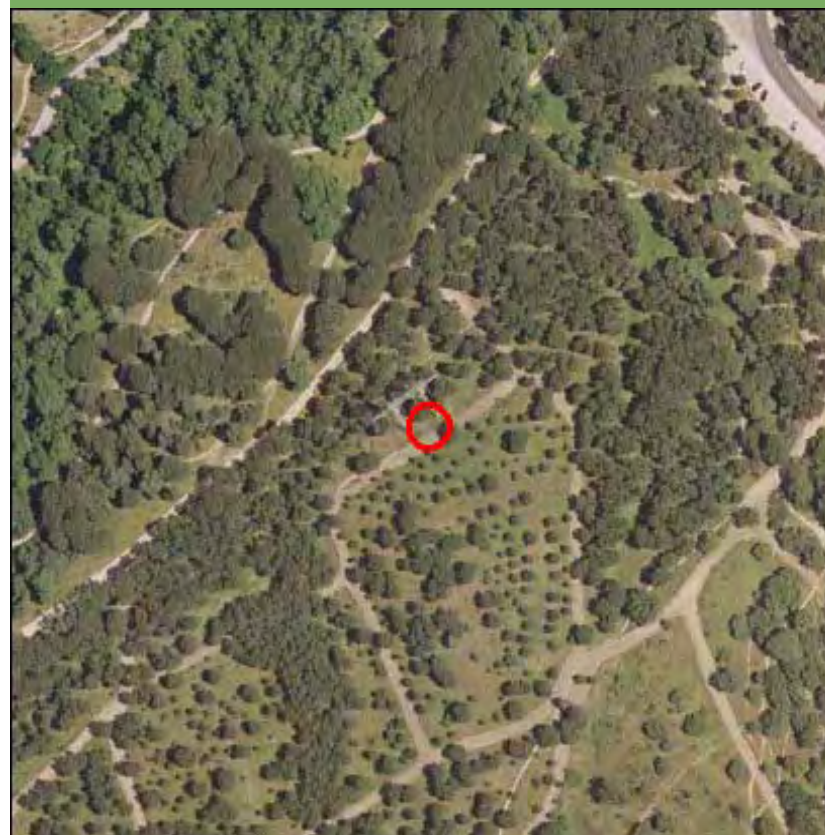

Nombre de la línea	Apoyo	Potencia (KW)	Coordenada X	Coordenada Y
VENTAS ALCORCON-FUENCARRAL	10250	220	435292,5	4472967,8

MEDIO NATURAL

	Zonificación	Valoración
<input type="checkbox"/> Afección Parque Regional de la Cuenca Alta del Manzanares		NA
<input type="checkbox"/> Afección Parque Regional del curso medio del río Guadarrama y su entorno		NA
<input type="checkbox"/> Afección al Parque regional en torno a los ejes de los cursos bajos de los ríos Manzanares y Jarama		NA

Afección LIC	Valoración LIC
	NA

Afección ZEPA	Valoración ZEPA
	NA

Código Hábitats	Valoración Hábitats
6310	Evitable

Afección IBAs	Valoración IBAs
	NA

Valoración Montes preservados	Restringido	Valoración Montes Utilidad Publica	NA
-------------------------------	-------------	------------------------------------	----

Tipo de vegetación	Valoración vegetación
--------------------	-----------------------

Mezcla de encina y coníferas	Restringido
------------------------------	-------------

Clasificación agrologica	Valoración clasif. agr.
--------------------------	-------------------------

Limitaciones severas	Favorable
----------------------	-----------

Valorac. Zonas protección de embalses	Valorac. Hidrografía	Valorac. Zonas Inundables
NA	NA	NA

INFRAESTRUCTURAS

Afección APyAV	<input type="checkbox"/>	Afección cercanías	<input type="checkbox"/>
Afección AVE	<input type="checkbox"/>	Afección DVYU	<input type="checkbox"/>
Afección Barajas	<input type="checkbox"/>	Afección Edificacioness	<input type="checkbox"/>
Afección Campo Real	<input type="checkbox"/>	Afección Gasoductos	<input type="checkbox"/>
Afección Canalizaciones de Agua	<input type="checkbox"/>	Afección Getafe	<input type="checkbox"/>
Afección Carreteras	<input type="checkbox"/>	Afección Oleoductos	<input type="checkbox"/>

MAPA



Nombre de la línea	Apoyo	Potencia (KW)	Coordenada X	Coordenada Y
VENTAS ALCORCON-FUENCARRAL	10251	220	435421,23	4472774,71

MEDIO NATURAL

	Zonificación	Valoración
<input type="checkbox"/> Afección Parque Regional de la Cuenca Alta del Manzanares		NA
<input type="checkbox"/> Afección Parque Regional del curso medio del río Guadarrama y su entorno		NA
<input type="checkbox"/> Afección al Parque regional en torno a los ejes de los cursos bajos de los ríos Manzanares y Jarama		NA

Afección LIC	Valoración LIC
	NA

Afección ZEPA	Valoración ZEPA
	NA

Código Hábitats	Valoración Hábitats
	NA

Afección IBAs	Valoración IBAs
	NA

Valoración Montes preservados	NA	Valoración Montes Utilidad Publica	NA
-------------------------------	----	------------------------------------	----

Tipo de vegetación	Valoración vegetación
--------------------	-----------------------

Zona urbanizada	Favorable
-----------------	-----------

Clasificación agrologica	Valoración clasif. agr.
--------------------------	-------------------------

Limitaciones severas	Favorable
----------------------	-----------

Valorac. Zonas protección de embalses	Valorac. Hidrografía	Valorac. Zonas Inundables
NA	NA	NA

INFRAESTRUCTURAS

Afección APyAV	<input type="checkbox"/>	Afección cercanías	<input type="checkbox"/>
Afección AVE	<input type="checkbox"/>	Afección DVYU	<input type="checkbox"/>
Afección Barajas	<input type="checkbox"/>	Afección Edificacioness	<input type="checkbox"/>
Afección Campo Real	<input type="checkbox"/>	Afección Gasoductos	<input type="checkbox"/>
Afección Canalizaciones de Agua	<input type="checkbox"/>	Afección Getafe	<input type="checkbox"/>
Afección Carreteras	<input type="checkbox"/>	Afección Oleoductos	<input type="checkbox"/>

MAPA



Nombre de la línea	Apoyo	Potencia (KW)	Coordenada X	Coordenada Y
VENTAS ALCORCON-FUENCARRAL	10252	220	435448,66	4472730,4

MEDIO NATURAL

	Zonificación	Valoración
<input type="checkbox"/> Afección Parque Regional de la Cuenca Alta del Manzanares		NA
<input type="checkbox"/> Afección Parque Regional del curso medio del río Guadarrama y su entorno		NA
<input type="checkbox"/> Afección al Parque regional en torno a los ejes de los cursos bajos de los ríos Manzanares y Jarama		NA

Afección LIC	Valoración LIC
	NA

Afección ZEPA	Valoración ZEPA
	NA

Código Hábitats	Valoración Hábitats
	NA

Afección IBAs	Valoración IBAs
	NA

Valoración Montes preservados	NA	Valoración Montes Utilidad Publica	NA
-------------------------------	----	------------------------------------	----

Tipo de vegetación	Valoración vegetación
--------------------	-----------------------

Zona urbanizada	Favorable
-----------------	-----------

Clasificación agrologica	Valoración clasif. agr.
--------------------------	-------------------------

Limitaciones severas	Favorable
----------------------	-----------

Valorac. Zonas protección de embalses	Valorac. Hidrografía	Valorac. Zonas Inundables
NA	NA	NA

INFRAESTRUCTURAS

Afección APyAV	<input type="checkbox"/>	Afección cercanías	<input type="checkbox"/>
Afección AVE	<input type="checkbox"/>	Afección DVYU	<input type="checkbox"/>
Afección Barajas	<input type="checkbox"/>	Afección Edificacioness	<input type="checkbox"/>
Afección Campo Real	<input type="checkbox"/>	Afección Gasoductos	<input type="checkbox"/>
Afección Canalizaciones de Agua	<input type="checkbox"/>	Afección Getafe	<input type="checkbox"/>
Afección Carreteras	<input type="checkbox"/>	Afección Oleoductos	<input type="checkbox"/>

MAPA



Nombre de la línea	Apoyo	Potencia (KW)	Coordenada X	Coordenada Y
VENTAS ALCORCON-FUENCARRAL	19001	220	443220	4485741,99

MEDIO NATURAL

	Zonificación	Valoración
<input type="checkbox"/> Afección Parque Regional de la Cuenca Alta del Manzanares		NA
<input type="checkbox"/> Afección Parque Regional del curso medio del río Guadarrama y su entorno		NA
<input type="checkbox"/> Afección al Parque regional en torno a los ejes de los cursos bajos de los ríos Manzanares y Jarama		NA

Afección LIC	Valoración LIC
	NA

Afección ZEPA	Valoración ZEPA
	NA

Código Hábitats	Valoración Hábitats
	NA

Afección IBAs	Valoración IBAs
	NA

Valoración Montes preservados	NA	Valoración Montes Utilidad Pública	NA
-------------------------------	----	------------------------------------	----

Tipo de vegetación	Valoración vegetación
--------------------	-----------------------

Zona urbanizada	Favorable
-----------------	-----------

Clasificación agrologica	Valoración clasif. agr.
--------------------------	-------------------------

Limitaciones que impiden su uso	Favorable
---------------------------------	-----------

Valorac. Zonas protección de embalses	Valorac. Hidrografía	Valorac. Zonas Inundables
NA	NA	NA

INFRAESTRUCTURAS

Afección APyAV	<input type="checkbox"/>	Afección cercanías	<input type="checkbox"/>
Afección AVE	<input type="checkbox"/>	Afección DVYU	<input type="checkbox"/>
Afección Barajas	<input type="checkbox"/>	Afección Edificacioness	<input type="checkbox"/>
Afección Campo Real	<input type="checkbox"/>	Afección Gasoductos	<input type="checkbox"/>
Afección Canalizaciones de Agua	<input type="checkbox"/>	Afección Getafe	<input type="checkbox"/>
Afección Carreteras	<input type="checkbox"/>	Afección Oleoductos	<input type="checkbox"/>

MAPA

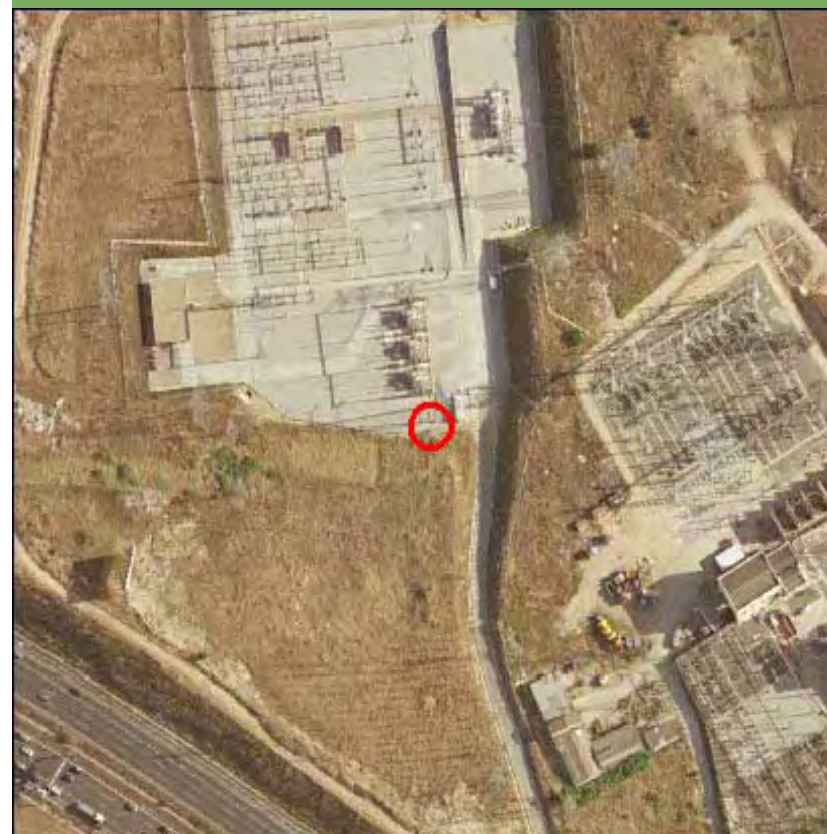

Nombre de la línea	Apoyo	Potencia (KW)	Coordenada X	Coordenada Y
VENTAS ALCORCON-FUENCARRAL	19009	220	441054,22	4485532,69

MEDIO NATURAL

- Afección Parque Regional de la Cuenca Alta del Manzanares
- Afección Parque Regional del curso medio del río Guadarrama y su entorno
- Afección al Parque regional en torno a los ejes de los cursos bajos de los ríos Manzanares y Jarama

Zonificación	Valoración
Area de Transición T	Evitable
	NA
	NA

Afección LIC	Valoración LIC
--------------	----------------

LIC Cuenca del río Manzanares	Evitable
-------------------------------	----------

Afección ZEPA	Valoración ZEPA
---------------	-----------------

NA

Código Hábitats	Valoración Hábitats
-----------------	---------------------

NA

Afección IBAs	Valoración IBAs
---------------	-----------------

NA

Valoración Montes preservados	NA	Valoración Montes Utilidad Publica	NA
-------------------------------	----	------------------------------------	----

Tipo de vegetación	Valoración vegetación
--------------------	-----------------------

Cultivo de secano herbáceo	Favorable
----------------------------	-----------

Clasificación agrologica	Valoración clasif. agr.
--------------------------	-------------------------

Limitaciones severas	Favorable
----------------------	-----------

Valorac. Zonas protección de embalses	Valorac. Hidrografía	Valorac. Zonas Inundables
---------------------------------------	----------------------	---------------------------

NA	NA	NA
----	----	----

INFRAESTRUCTURAS

- | | | | |
|---------------------------------|--------------------------|-------------------------|--------------------------|
| Afección APyAV | <input type="checkbox"/> | Afección cercanías | <input type="checkbox"/> |
| Afección AVE | <input type="checkbox"/> | Afección DVYU | <input type="checkbox"/> |
| Afección Barajas | <input type="checkbox"/> | Afección Edificacioness | <input type="checkbox"/> |
| Afección Campo Real | <input type="checkbox"/> | Afección Gasoductos | <input type="checkbox"/> |
| Afección Canalizaciones de Agua | <input type="checkbox"/> | Afección Getafe | <input type="checkbox"/> |
| Afección Carreteras | <input type="checkbox"/> | Afección Oleoductos | <input type="checkbox"/> |

MAPA



Nombre de la línea	Apoyo	Potencia (KW)	Coordenada X	Coordenada Y
VENTAS ALCORCON-FUENCARRAL	19233	220	433164,86	4477668,73

MEDIO NATURAL

	Zonificación	Valoración
<input type="checkbox"/> Afección Parque Regional de la Cuenca Alta del Manzanares		NA
<input type="checkbox"/> Afección Parque Regional del curso medio del río Guadarrama y su entorno		NA
<input type="checkbox"/> Afección al Parque regional en torno a los ejes de los cursos bajos de los ríos Manzanares y Jarama		NA

Afección LIC	Valoración LIC
	NA

Afección ZEPA	Valoración ZEPA
	NA

Código Hábitats	Valoración Hábitats
	NA

Afección IBAs	Valoración IBAs
	NA

Valoración Montes preservados	NA	Valoración Montes Utilidad Publica	NA
-------------------------------	----	------------------------------------	----

Tipo de vegetación	Valoración vegetación
--------------------	-----------------------

Zona urbanizada	Favorable
-----------------	-----------

Clasificación agrologica	Valoración clasif. agr.
	NA

Valorac. Zonas protección de embalses	Valorac. Hidrografía	Valorac. Zonas Inundables
NA	NA	NA

INFRAESTRUCTURAS

Afección APyAV	<input type="checkbox"/>	Afección cercanías	<input type="checkbox"/>
Afección AVE	<input type="checkbox"/>	Afección DVYU	<input type="checkbox"/>
Afección Barajas	<input type="checkbox"/>	Afección Edificacioness	<input type="checkbox"/>
Afección Campo Real	<input type="checkbox"/>	Afección Gasoductos	<input type="checkbox"/>
Afección Canalizaciones de Agua	<input type="checkbox"/>	Afección Getafe	<input type="checkbox"/>
Afección Carreteras	<input type="checkbox"/>	Afección Oleoductos	<input type="checkbox"/>

MAPA

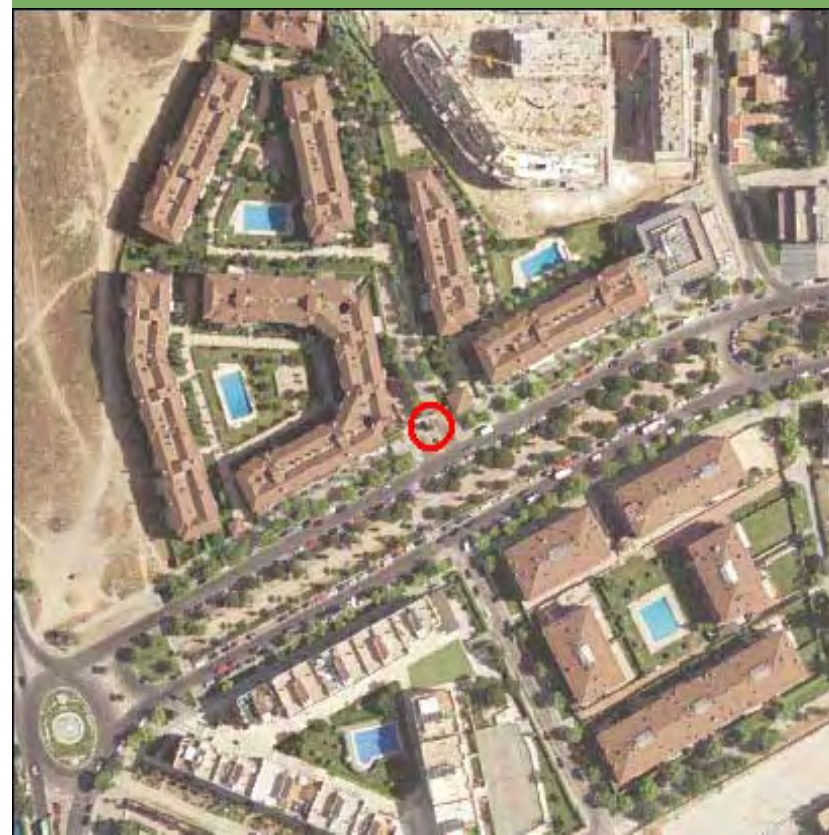

Nombre de la línea	Apoyo	Potencia (KW)	Coordenada X	Coordenada Y
VENTAS ALCORCON-FUENCARRAL	19234	220	433240,89	4477332,39

MEDIO NATURAL

	Zonificación	Valoración
<input type="checkbox"/> Afección Parque Regional de la Cuenca Alta del Manzanares		NA
<input type="checkbox"/> Afección Parque Regional del curso medio del río Guadarrama y su entorno		NA
<input type="checkbox"/> Afección al Parque regional en torno a los ejes de los cursos bajos de los ríos Manzanares y Jarama		NA

Afección LIC	Valoración LIC
	NA

Afección ZEPA	Valoración ZEPA
	NA

Código Hábitats	Valoración Hábitats
	NA

Afección IBAs	Valoración IBAs
	NA

Valoración Montes preservados	NA	Valoración Montes Utilidad Publica	NA
-------------------------------	----	------------------------------------	----

Tipo de vegetación	Valoración vegetación
--------------------	-----------------------

Zona urbanizada	Favorable
-----------------	-----------

Clasificación agrologica	Valoración clasif. agr.
	NA

Valorac. Zonas protección de embalses	Valorac. Hidrografía	Valorac. Zonas Inundables
NA	NA	NA

INFRAESTRUCTURAS

Afección APyAV	<input type="checkbox"/>	Afección cercanías	<input type="checkbox"/>
Afección AVE	<input type="checkbox"/>	Afección DVYU	<input type="checkbox"/>
Afección Barajas	<input type="checkbox"/>	Afección Edificacioness	<input type="checkbox"/>
Afección Campo Real	<input type="checkbox"/>	Afección Gasoductos	<input type="checkbox"/>
Afección Canalizaciones de Agua	<input type="checkbox"/>	Afección Getafe	<input type="checkbox"/>
Afección Carreteras	<input type="checkbox"/>	Afección Oleoductos	<input type="checkbox"/>

MAPA

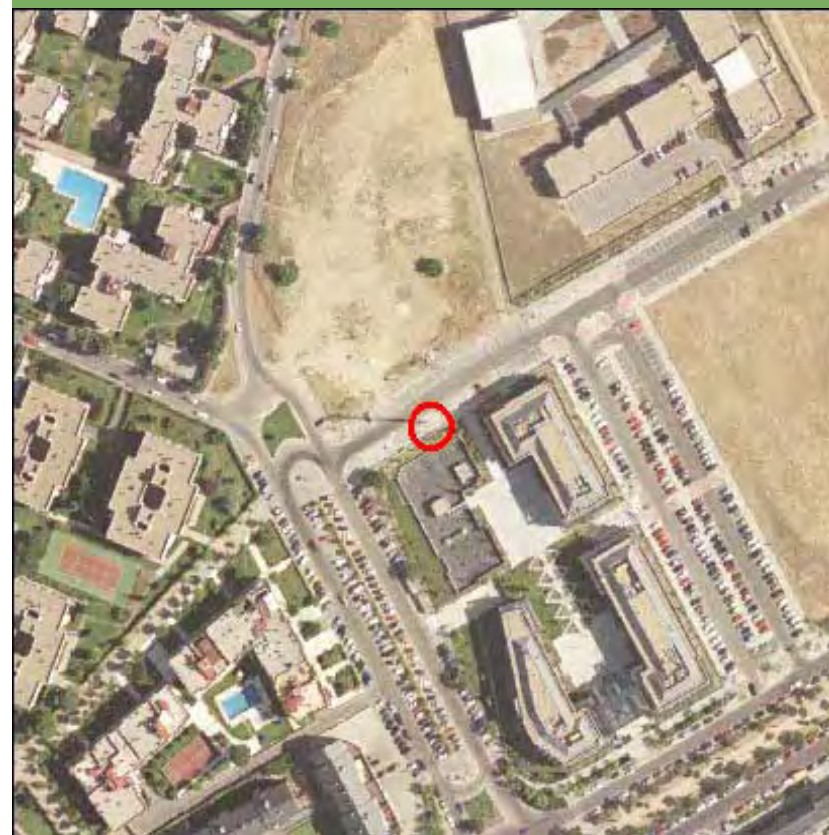

Nombre de la línea	Apoyo	Potencia (KW)	Coordenada X	Coordenada Y
VICALVARO-ARDOZ 1	10000	132	447434,97	4474465,52

MEDIO NATURAL

	Zonificación	Valoración
<input type="checkbox"/> Afección Parque Regional de la Cuenca Alta del Manzanares		NA
<input type="checkbox"/> Afección Parque Regional del curso medio del río Guadarrama y su entorno		NA
<input type="checkbox"/> Afección al Parque regional en torno a los ejes de los cursos bajos de los ríos Manzanares y Jarama		NA

Afección LIC	Valoración LIC
	NA

Afección ZEPA	Valoración ZEPA
	NA

Código Hábitats	Valoración Hábitats
	NA

Afección IBAs	Valoración IBAs
	NA

Valoración Montes preservados	NA	Valoración Montes Utilidad Pública	NA
-------------------------------	----	------------------------------------	----

Tipo de vegetación	Valoración vegetación
--------------------	-----------------------

Zona urbanizada	Favorable
-----------------	-----------

Clasificación agrologica	Valoración clasif. agr.
--------------------------	-------------------------

Limitaciones severas	Favorable
----------------------	-----------

Valorac. Zonas protección de embalses	Valorac. Hidrografía	Valorac. Zonas Inundables
NA	NA	NA

INFRAESTRUCTURAS

Afección APyAV	<input type="checkbox"/>	Afección cercanías	<input type="checkbox"/>
Afección AVE	<input type="checkbox"/>	Afección DVYU	<input type="checkbox"/>
Afección Barajas	<input type="checkbox"/>	Afección Edificacioness	<input type="checkbox"/>
Afección Campo Real	<input type="checkbox"/>	Afección Gasoductos	<input type="checkbox"/>
Afección Canalizaciones de Agua	<input type="checkbox"/>	Afección Getafe	<input type="checkbox"/>
Afección Carreteras	<input type="checkbox"/>	Afección Oleoductos	<input type="checkbox"/>

MAPA



Nombre de la línea	Apoyo	Potencia (KW)	Coordenada X	Coordenada Y
VICALVARO-ARDOZ 1	10001	132	447607,86	4474459,42

MEDIO NATURAL

	Zonificación	Valoración
<input type="checkbox"/> Afección Parque Regional de la Cuenca Alta del Manzanares		NA
<input type="checkbox"/> Afección Parque Regional del curso medio del río Guadarrama y su entorno		NA
<input type="checkbox"/> Afección al Parque regional en torno a los ejes de los cursos bajos de los ríos Manzanares y Jarama		NA

Afección LIC	Valoración LIC
	NA

Afección ZEPA	Valoración ZEPA
	NA

Código Hábitats	Valoración Hábitats
	NA

Afección IBAs	Valoración IBAs
	NA

Valoración Montes preservados	NA	Valoración Montes Utilidad Publica	NA
-------------------------------	----	------------------------------------	----

Tipo de vegetación	Valoración vegetación
--------------------	-----------------------

Zona urbanizada	Favorable
-----------------	-----------

Clasificación agrologica	Valoración clasif. agr.
	NA

Valorac. Zonas protección de embalses	Valorac. Hidrografía	Valorac. Zonas Inundables
NA	NA	NA

INFRAESTRUCTURAS

Afección APyAV	<input type="checkbox"/>	Afección cercanías	<input type="checkbox"/>
Afección AVE	<input type="checkbox"/>	Afección DVYU	<input type="checkbox"/>
Afección Barajas	<input type="checkbox"/>	Afección Edificacioness	<input type="checkbox"/>
Afección Campo Real	<input type="checkbox"/>	Afección Gasoductos	<input type="checkbox"/>
Afección Canalizaciones de Agua	<input type="checkbox"/>	Afección Getafe	<input type="checkbox"/>
Afección Carreteras	<input type="checkbox"/>	Afección Oleoductos	<input type="checkbox"/>

MAPA

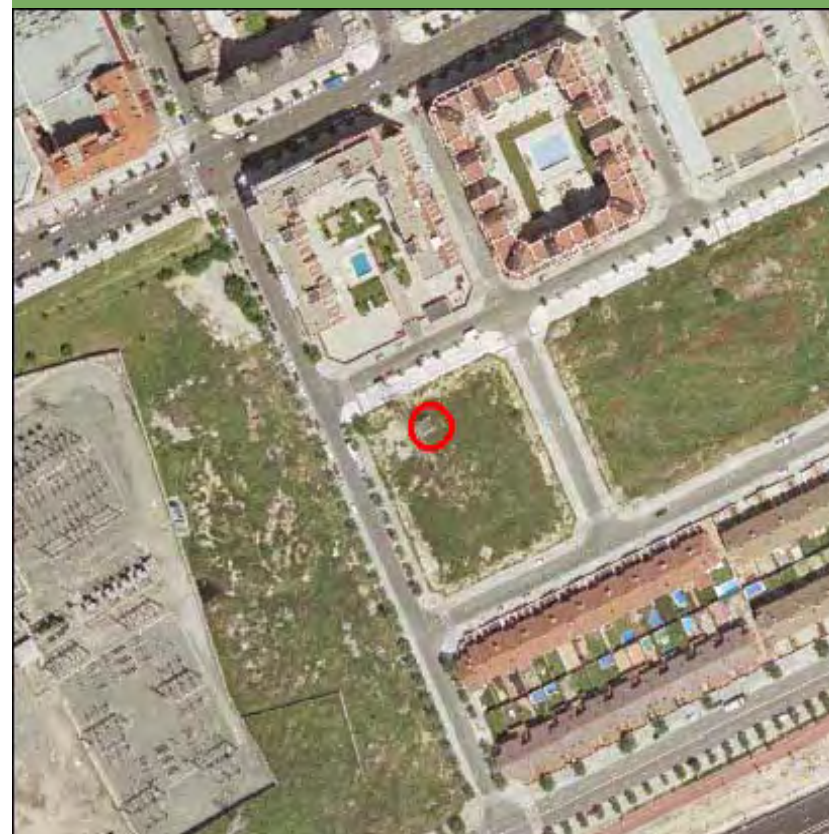

Nombre de la línea	Apoyo	Potencia (KW)	Coordenada X	Coordenada Y
VICALVARO-ARDOZ 1	10004	132	448341,62	4474506,22

MEDIO NATURAL

	Zonificación	Valoración
<input type="checkbox"/> Afección Parque Regional de la Cuenca Alta del Manzanares		NA
<input type="checkbox"/> Afección Parque Regional del curso medio del río Guadarrama y su entorno		NA
<input type="checkbox"/> Afección al Parque regional en torno a los ejes de los cursos bajos de los ríos Manzanares y Jarama		NA

Afección LIC	Valoración LIC
	NA

Afección ZEPA	Valoración ZEPA
	NA

Código Hábitats	Valoración Hábitats
	NA

Afección IBAs	Valoración IBAs
	NA

Valoración Montes preservados	NA	Valoración Montes Utilidad Publica	NA
-------------------------------	----	------------------------------------	----

Tipo de vegetación	Valoración vegetación
--------------------	-----------------------

Pastizal y erial	Favorable
------------------	-----------

Clasificación agrologica	Valoración clasif. agr.
	NA

Valorac. Zonas protección de embalses	Valorac. Hidrografía	Valorac. Zonas Inundables
NA	NA	NA

INFRAESTRUCTURAS

Afección APyAV	<input checked="" type="checkbox"/>	Afección cercanías	<input type="checkbox"/>
Afección AVE	<input type="checkbox"/>	Afección DVYU	<input type="checkbox"/>
Afección Barajas	<input type="checkbox"/>	Afección Edificacioness	<input type="checkbox"/>
Afección Campo Real	<input type="checkbox"/>	Afección Gasoductos	<input type="checkbox"/>
Afección Canalizaciones de Agua	<input type="checkbox"/>	Afección Getafe	<input type="checkbox"/>
Afección Carreteras	<input type="checkbox"/>	Afección Oleoductos	<input type="checkbox"/>

MAPA

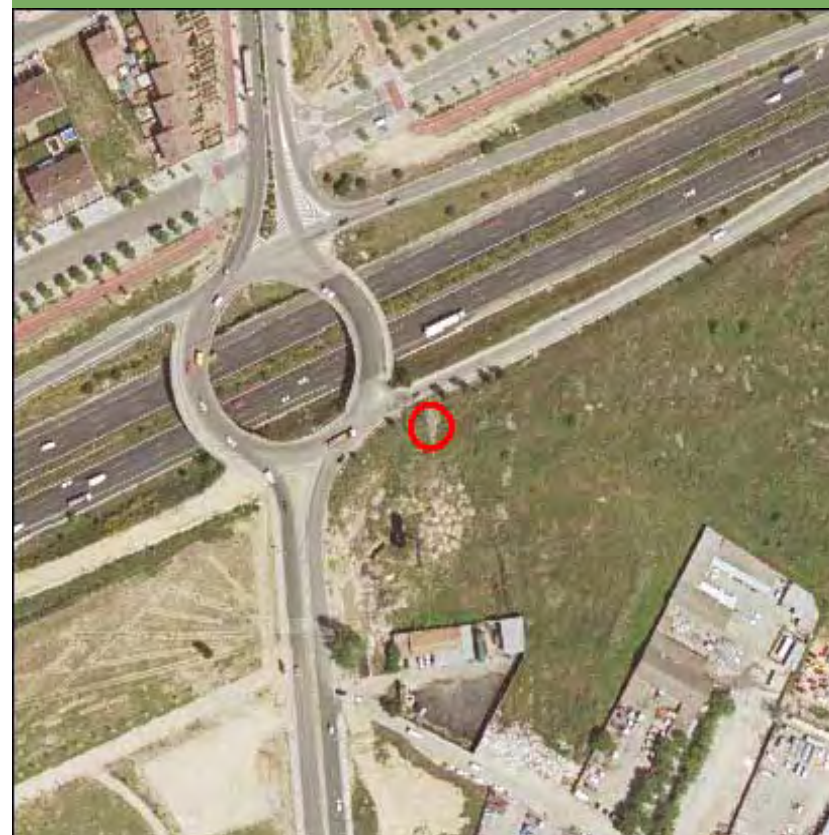

Nombre de la línea	Apoyo	Potencia (KW)	Coordenada X	Coordenada Y
VICALVARO-ARDOZ 1	10006	132	448935,24	4474428,93

MEDIO NATURAL

	Zonificación	Valoración
<input type="checkbox"/> Afección Parque Regional de la Cuenca Alta del Manzanares		NA
<input type="checkbox"/> Afección Parque Regional del curso medio del río Guadarrama y su entorno		NA
<input type="checkbox"/> Afección al Parque regional en torno a los ejes de los cursos bajos de los ríos Manzanares y Jarama		NA

Afección LIC	Valoración LIC
	NA

Afección ZEPA	Valoración ZEPA
	NA

Código Hábitats	Valoración Hábitats
	NA

Afección IBAs	Valoración IBAs
	NA

Valoración Montes preservados	NA	Valoración Montes Utilidad Publica	NA
-------------------------------	----	------------------------------------	----

Tipo de vegetación	Valoración vegetación
Cantera, gravera y vertedero	Favorable

Clasificación agrologica	Valoración clasif. agr.
Limitaciones severas	Favorable

Valorac. Zonas protección de embalses	Valorac. Hidrografía	Valorac. Zonas Inundables
NA	NA	NA

INFRAESTRUCTURAS

Afección APyAV	<input type="checkbox"/>	Afección cercanías	<input type="checkbox"/>
Afección AVE	<input type="checkbox"/>	Afección DVYU	<input type="checkbox"/>
Afección Barajas	<input type="checkbox"/>	Afección Edificacioness	<input type="checkbox"/>
Afección Campo Real	<input type="checkbox"/>	Afección Gasoductos	<input type="checkbox"/>
Afección Canalizaciones de Agua	<input type="checkbox"/>	Afección Getafe	<input type="checkbox"/>
Afección Carreteras	<input type="checkbox"/>	Afección Oleoductos	<input type="checkbox"/>

MAPA

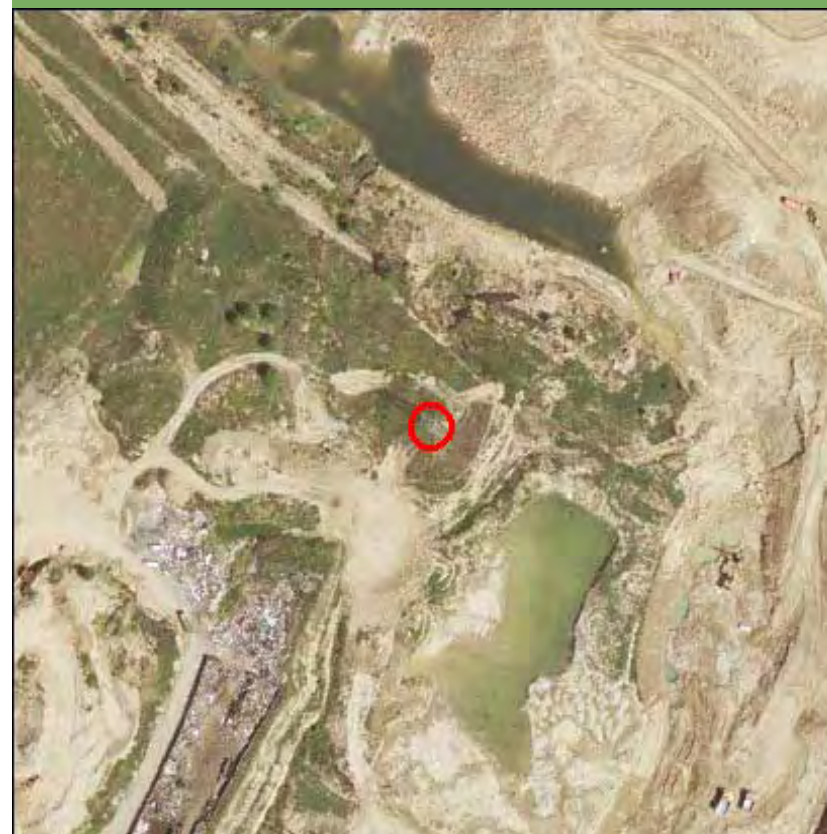

Nombre de la línea	Apoyo	Potencia (KW)	Coordenada X	Coordenada Y
VICALVARO-ARDOZ 1	10007	132	449168,44	4474361,94

MEDIO NATURAL

	Zonificación	Valoración
<input type="checkbox"/> Afección Parque Regional de la Cuenca Alta del Manzanares		NA
<input type="checkbox"/> Afección Parque Regional del curso medio del río Guadarrama y su entorno		NA
<input type="checkbox"/> Afección al Parque regional en torno a los ejes de los cursos bajos de los ríos Manzanares y Jarama		NA

Afección LIC	Valoración LIC
	NA

Afección ZEPA	Valoración ZEPA
	NA

Código Hábitats	Valoración Hábitats
	NA

Afección IBAs	Valoración IBAs
	NA

Valoración Montes preservados	NA	Valoración Montes Utilidad Pública	NA
-------------------------------	----	------------------------------------	----

Tipo de vegetación	Valoración vegetación
Cantera, gravera y vertedero	Favorable

Clasificación agrologica	Valoración clasif. agr.
Limitaciones severas	Favorable

Valorac. Zonas protección de embalses	Valorac. Hidrografía	Valorac. Zonas Inundables
NA	NA	NA

INFRAESTRUCTURAS

Afección APyAV	<input type="checkbox"/>	Afección cercanías	<input type="checkbox"/>
Afección AVE	<input type="checkbox"/>	Afección DVYU	<input type="checkbox"/>
Afección Barajas	<input type="checkbox"/>	Afección Edificacioness	<input type="checkbox"/>
Afección Campo Real	<input type="checkbox"/>	Afección Gasoductos	<input type="checkbox"/>
Afección Canalizaciones de Agua	<input type="checkbox"/>	Afección Getafe	<input type="checkbox"/>
Afección Carreteras	<input type="checkbox"/>	Afección Oleoductos	<input type="checkbox"/>

MAPA



Nombre de la línea	Apoyo	Potencia (KW)	Coordenada X	Coordenada Y
VICALVARO-ARDOZ 1	10008	132	449415,05	4474291,08

MEDIO NATURAL

	Zonificación	Valoración
<input type="checkbox"/> Afección Parque Regional de la Cuenca Alta del Manzanares		NA
<input type="checkbox"/> Afección Parque Regional del curso medio del río Guadarrama y su entorno		NA
<input type="checkbox"/> Afección al Parque regional en torno a los ejes de los cursos bajos de los ríos Manzanares y Jarama		NA

Afección LIC	Valoración LIC
	NA

Afección ZEPA	Valoración ZEPA
	NA

Código Hábitats	Valoración Hábitats
	NA

Afección IBAs	Valoración IBAs
	NA

Valoración Montes preservados	NA	Valoración Montes Utilidad Pública	NA
-------------------------------	----	------------------------------------	----

Tipo de vegetación	Valoración vegetación
Pastizal y erial	Favorable

Clasificación agrologica	Valoración clasif. agr.
Limitaciones severas	Favorable

Valorac. Zonas protección de embalses	Valorac. Hidrografía	Valorac. Zonas Inundables
NA	NA	NA

INFRAESTRUCTURAS

Afección APyAV	<input type="checkbox"/>	Afección cercanías	<input type="checkbox"/>
Afección AVE	<input type="checkbox"/>	Afección DVYU	<input type="checkbox"/>
Afección Barajas	<input type="checkbox"/>	Afección Edificacioness	<input type="checkbox"/>
Afección Campo Real	<input type="checkbox"/>	Afección Gasoductos	<input type="checkbox"/>
Afección Canalizaciones de Agua	<input type="checkbox"/>	Afección Getafe	<input type="checkbox"/>
Afección Carreteras	<input type="checkbox"/>	Afección Oleoductos	<input type="checkbox"/>

MAPA

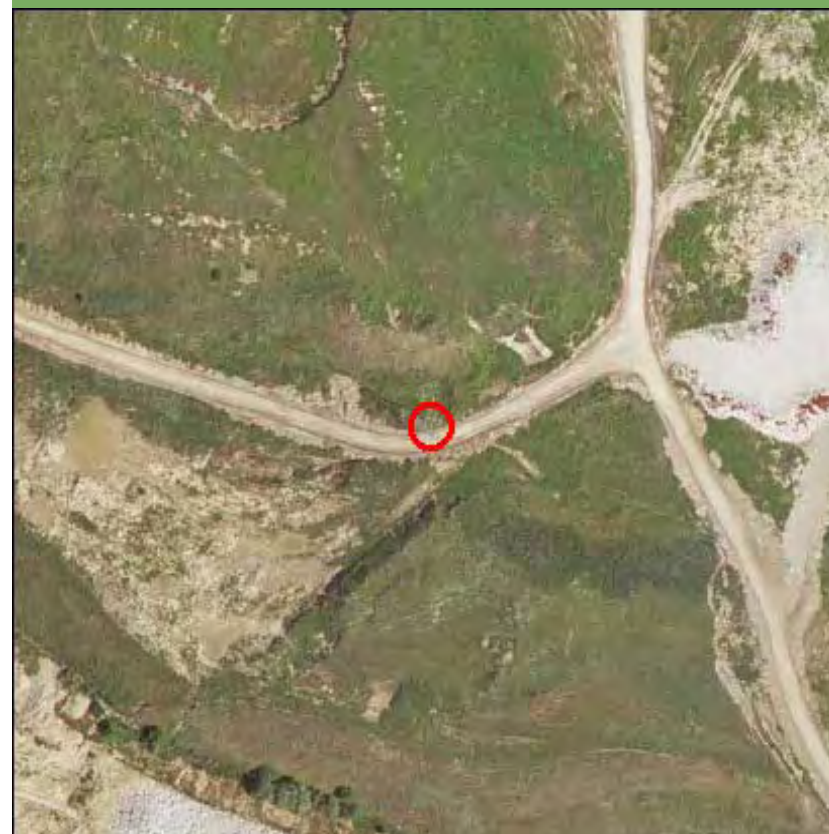

Nombre de la línea	Apoyo	Potencia (KW)	Coordenada X	Coordenada Y
VICALVARO-ARDOZ 1	10009	132	449759,39	4474192,15

MEDIO NATURAL

	Zonificación	Valoración
<input type="checkbox"/> Afección Parque Regional de la Cuenca Alta del Manzanares		NA
<input type="checkbox"/> Afección Parque Regional del curso medio del río Guadarrama y su entorno		NA
<input type="checkbox"/> Afección al Parque regional en torno a los ejes de los cursos bajos de los ríos Manzanares y Jarama		NA

Afección LIC	Valoración LIC
	NA

Afección ZEPA	Valoración ZEPA
	NA

Código Hábitats	Valoración Hábitats
	NA

Afección IBAs	Valoración IBAs
	NA

Valoración Montes preservados	NA	Valoración Montes Utilidad Publica	NA
-------------------------------	----	------------------------------------	----

Tipo de vegetación	Valoración vegetación
Cantera, gravera y vertedero	Favorable

Clasificación agrologica	Valoración clasif. agr.
Limitaciones severas	Favorable

Valorac. Zonas protección de embalses	Valorac. Hidrografía	Valorac. Zonas Inundables
NA	NA	NA

INFRAESTRUCTURAS

Afección APyAV	<input type="checkbox"/>	Afección cercanías	<input type="checkbox"/>
Afección AVE	<input type="checkbox"/>	Afección DVYU	<input type="checkbox"/>
Afección Barajas	<input type="checkbox"/>	Afección Edificacioness	<input type="checkbox"/>
Afección Campo Real	<input type="checkbox"/>	Afección Gasoductos	<input type="checkbox"/>
Afección Canalizaciones de Agua	<input type="checkbox"/>	Afección Getafe	<input type="checkbox"/>
Afección Carreteras	<input type="checkbox"/>	Afección Oleoductos	<input type="checkbox"/>

MAPA



Nombre de la línea	Apoyo	Potencia (KW)	Coordenada X	Coordenada Y
VICALVARO-ARDOZ 1	10010	132	450115,27	4474089,91

MEDIO NATURAL

	Zonificación	Valoración
<input type="checkbox"/> Afección Parque Regional de la Cuenca Alta del Manzanares		NA
<input type="checkbox"/> Afección Parque Regional del curso medio del río Guadarrama y su entorno		NA
<input type="checkbox"/> Afección al Parque regional en torno a los ejes de los cursos bajos de los ríos Manzanares y Jarama		NA

Afección LIC	Valoración LIC
	NA

Afección ZEPA	Valoración ZEPA
	NA

Código Hábitats	Valoración Hábitats
	NA

Afección IBAs	Valoración IBAs
	NA

Valoración Montes preservados	NA	Valoración Montes Utilidad Pública	NA
-------------------------------	----	------------------------------------	----

Tipo de vegetación	Valoración vegetación
--------------------	-----------------------

Cantera, gravera y vertedero	Favorable
------------------------------	-----------

Clasificación agrologica	Valoración clasif. agr.
--------------------------	-------------------------

Limitaciones severas	Favorable
----------------------	-----------

Valorac. Zonas protección de embalses	Valorac. Hidrografía	Valorac. Zonas Inundables
NA	NA	NA

INFRAESTRUCTURAS

Afección APyAV	<input type="checkbox"/>	Afección cercanías	<input type="checkbox"/>
Afección AVE	<input type="checkbox"/>	Afección DVYU	<input type="checkbox"/>
Afección Barajas	<input type="checkbox"/>	Afección Edificacioness	<input type="checkbox"/>
Afección Campo Real	<input type="checkbox"/>	Afección Gasoductos	<input type="checkbox"/>
Afección Canalizaciones de Agua	<input type="checkbox"/>	Afección Getafe	<input type="checkbox"/>
Afección Carreteras	<input type="checkbox"/>	Afección Oleoductos	<input type="checkbox"/>

MAPA

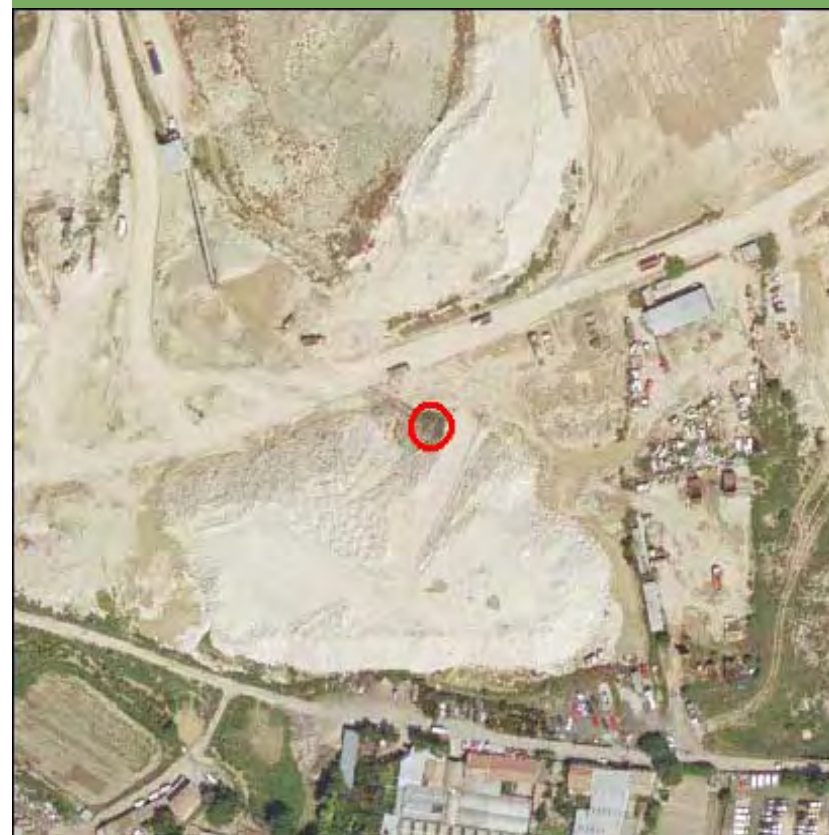

Nombre de la línea	Apoyo	Potencia (KW)	Coordenada X	Coordenada Y
VICALVARO-ARDOZ 1	10011	132	450432,46	4473998,78

MEDIO NATURAL

	Zonificación	Valoración
<input type="checkbox"/> Afección Parque Regional de la Cuenca Alta del Manzanares		NA
<input type="checkbox"/> Afección Parque Regional del curso medio del río Guadarrama y su entorno		NA
<input type="checkbox"/> Afección al Parque regional en torno a los ejes de los cursos bajos de los ríos Manzanares y Jarama		NA

Afección LIC	Valoración LIC
	NA

Afección ZEPA	Valoración ZEPA
	NA

Código Hábitats	Valoración Hábitats
	NA

Afección IBAs	Valoración IBAs
	NA

Valoración Montes preservados	NA	Valoración Montes Utilidad Pública	NA
-------------------------------	----	------------------------------------	----

Tipo de vegetación	Valoración vegetación
--------------------	-----------------------

Cantera, gravera y vertedero	Favorable
------------------------------	-----------

Clasificación agrologica	Valoración clasif. agr.
--------------------------	-------------------------

Limitaciones severas	Favorable
----------------------	-----------

Valorac. Zonas protección de embalses	Valorac. Hidrografía	Valorac. Zonas Inundables
NA	NA	NA

INFRAESTRUCTURAS

Afección APyAV	<input type="checkbox"/>	Afección cercanías	<input type="checkbox"/>
Afección AVE	<input type="checkbox"/>	Afección DVYU	<input type="checkbox"/>
Afección Barajas	<input type="checkbox"/>	Afección Edificacioness	<input type="checkbox"/>
Afección Campo Real	<input type="checkbox"/>	Afección Gasoductos	<input type="checkbox"/>
Afección Canalizaciones de Agua	<input type="checkbox"/>	Afección Getafe	<input type="checkbox"/>
Afección Carreteras	<input type="checkbox"/>	Afección Oleoductos	<input type="checkbox"/>

MAPA

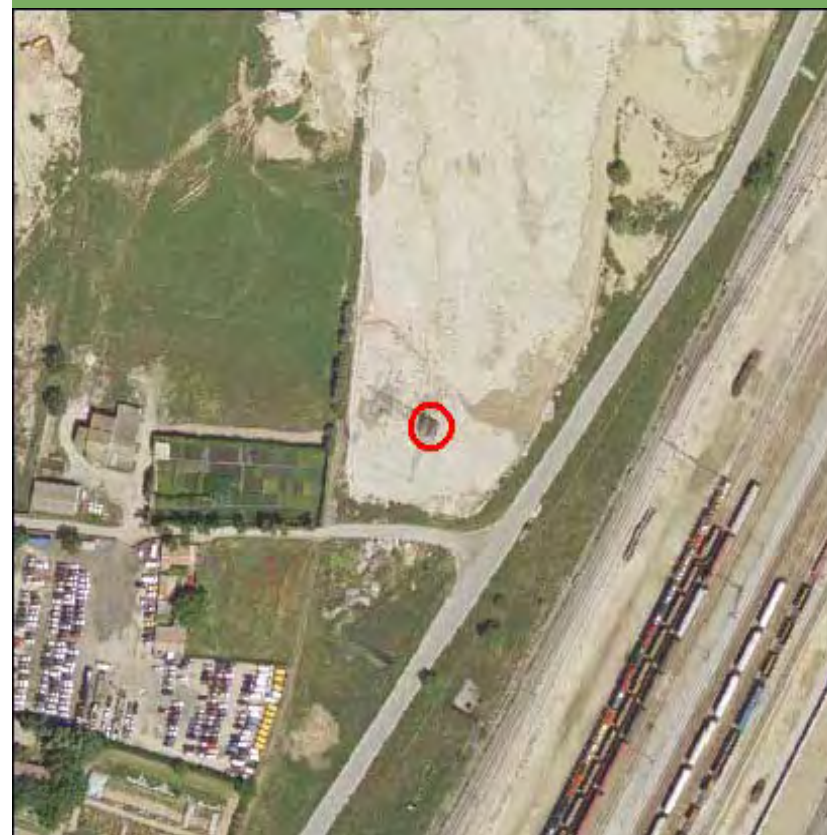

Nombre de la línea	Apoyo	Potencia (KW)	Coordenada X	Coordenada Y
VICALVARO-ARDOZ 1	10012	132	450759,55	4473904,8

MEDIO NATURAL

	Zonificación	Valoración
<input type="checkbox"/> Afección Parque Regional de la Cuenca Alta del Manzanares		NA
<input type="checkbox"/> Afección Parque Regional del curso medio del río Guadarrama y su entorno		NA
<input type="checkbox"/> Afección al Parque regional en torno a los ejes de los cursos bajos de los ríos Manzanares y Jarama		NA

Afección LIC	Valoración LIC
	NA

Afección ZEPA	Valoración ZEPA
	NA

Código Hábitats	Valoración Hábitats
	NA

Afección IBAs	Valoración IBAs
	NA

Valoración Montes preservados	NA	Valoración Montes Utilidad Publica	NA
-------------------------------	----	------------------------------------	----

Tipo de vegetación	Valoración vegetación
--------------------	-----------------------

Zona urbanizada	Favorable
-----------------	-----------

Clasificación agrologica	Valoración clasif. agr.
--------------------------	-------------------------

Limitaciones severas	Favorable
----------------------	-----------

Valorac. Zonas protección de embalses	Valorac. Hidrografía	Valorac. Zonas Inundables
NA	NA	NA

INFRAESTRUCTURAS

Afección APyAV	<input type="checkbox"/>	Afección cercanías	<input type="checkbox"/>
Afección AVE	<input type="checkbox"/>	Afección DVYU	<input checked="" type="checkbox"/>
Afección Barajas	<input type="checkbox"/>	Afección Edificacioness	<input type="checkbox"/>
Afección Campo Real	<input type="checkbox"/>	Afección Gasoductos	<input type="checkbox"/>
Afección Canalizaciones de Agua	<input type="checkbox"/>	Afección Getafe	<input type="checkbox"/>
Afección Carreteras	<input type="checkbox"/>	Afección Oleoductos	<input type="checkbox"/>

MAPA

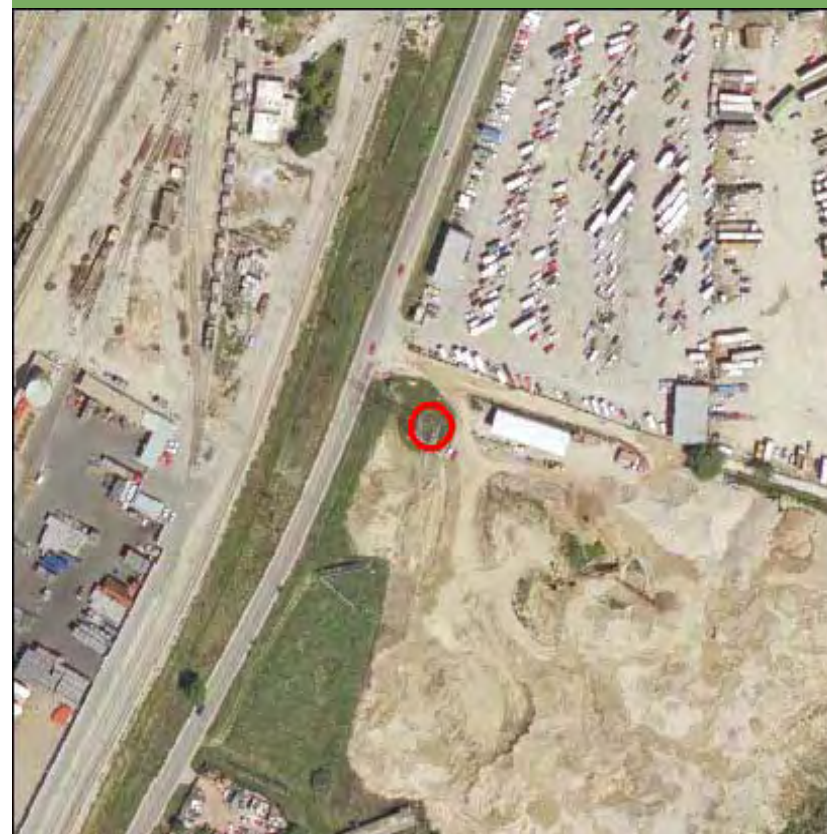

Nombre de la línea	Apoyo	Potencia (KW)	Coordenada X	Coordenada Y
VICALVARO-ARDOZ 1	10014	132	451247,15	4473810,78

MEDIO NATURAL

	Zonificación	Valoración
<input type="checkbox"/> Afección Parque Regional de la Cuenca Alta del Manzanares		NA
<input type="checkbox"/> Afección Parque Regional del curso medio del río Guadarrama y su entorno		NA
<input type="checkbox"/> Afección al Parque regional en torno a los ejes de los cursos bajos de los ríos Manzanares y Jarama		NA

Afección LIC	Valoración LIC
	NA

Afección ZEPA	Valoración ZEPA
	NA

Código Hábitats	Valoración Hábitats
	NA

Afección IBAs	Valoración IBAs
	NA

Valoración Montes preservados	NA	Valoración Montes Utilidad Pública	NA
-------------------------------	----	------------------------------------	----

Tipo de vegetación	Valoración vegetación
--------------------	-----------------------

Pastizal y erial	Favorable
------------------	-----------

Clasificación agrologica	Valoración clasif. agr.
--------------------------	-------------------------

Limitaciones severas	Favorable
----------------------	-----------

Valorac. Zonas protección de embalses	Valorac. Hidrografía	Valorac. Zonas Inundables
NA	NA	NA

INFRAESTRUCTURAS

Afección APyAV	<input type="checkbox"/>	Afección cercanías	<input type="checkbox"/>
Afección AVE	<input type="checkbox"/>	Afección DVYU	<input type="checkbox"/>
Afección Barajas	<input type="checkbox"/>	Afección Edificacioness	<input type="checkbox"/>
Afección Campo Real	<input type="checkbox"/>	Afección Gasoductos	<input type="checkbox"/>
Afección Canalizaciones de Agua	<input type="checkbox"/>	Afección Getafe	<input type="checkbox"/>
Afección Carreteras	<input type="checkbox"/>	Afección Oleoductos	<input type="checkbox"/>

MAPA

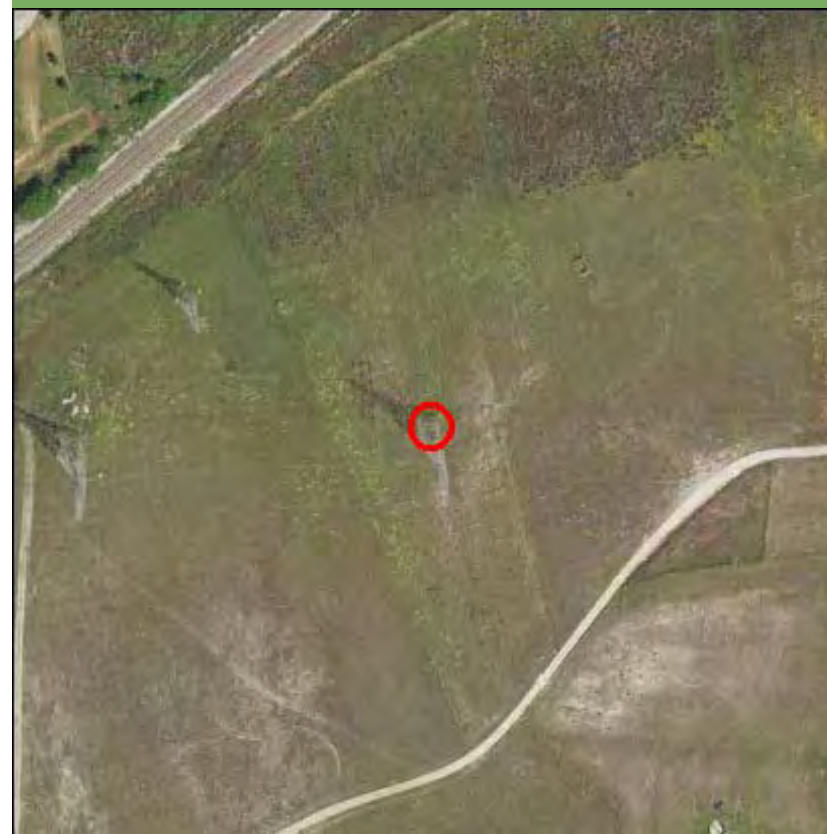

Nombre de la línea	Apoyo	Potencia (KW)	Coordenada X	Coordenada Y
VICALVARO-ARDOZ 1	10015	132	451605,62	4473825,55

MEDIO NATURAL

- Afección Parque Regional de la Cuenca Alta del Manzanares
- Afección Parque Regional del curso medio del río Guadarrama y su entorno
- Afección al Parque regional en torno a los ejes de los cursos bajos de los ríos Manzanares y Jarama

Zonificación	Valoración
	NA
	NA
	NA

Afección LIC	Valoración LIC
	NA

Afección ZEPA	Valoración ZEPA
	NA

Código Hábitats	Valoración Hábitats
	NA

Afección IBAs	Valoración IBAs
	NA

Valoración Montes preservados	NA	Valoración Montes Utilidad Publica	NA
-------------------------------	----	------------------------------------	----

Tipo de vegetación	Valoración vegetación
--------------------	-----------------------

Pastizal y erial	Favorable
------------------	-----------

Clasificación agrologica	Valoración clasif. agr.
--------------------------	-------------------------

Limitaciones severas	Favorable
----------------------	-----------

Valorac. Zonas protección de embalses	Valorac. Hidrografía	Valorac. Zonas Inundables
NA	NA	NA

INFRAESTRUCTURAS

- | | | | |
|---------------------------------|--------------------------|-------------------------|--------------------------|
| Afección APyAV | <input type="checkbox"/> | Afección cercanías | <input type="checkbox"/> |
| Afección AVE | <input type="checkbox"/> | Afección DVYU | <input type="checkbox"/> |
| Afección Barajas | <input type="checkbox"/> | Afección Edificacioness | <input type="checkbox"/> |
| Afección Campo Real | <input type="checkbox"/> | Afección Gasoductos | <input type="checkbox"/> |
| Afección Canalizaciones de Agua | <input type="checkbox"/> | Afección Getafe | <input type="checkbox"/> |
| Afección Carreteras | <input type="checkbox"/> | Afección Oleoductos | <input type="checkbox"/> |

MAPA

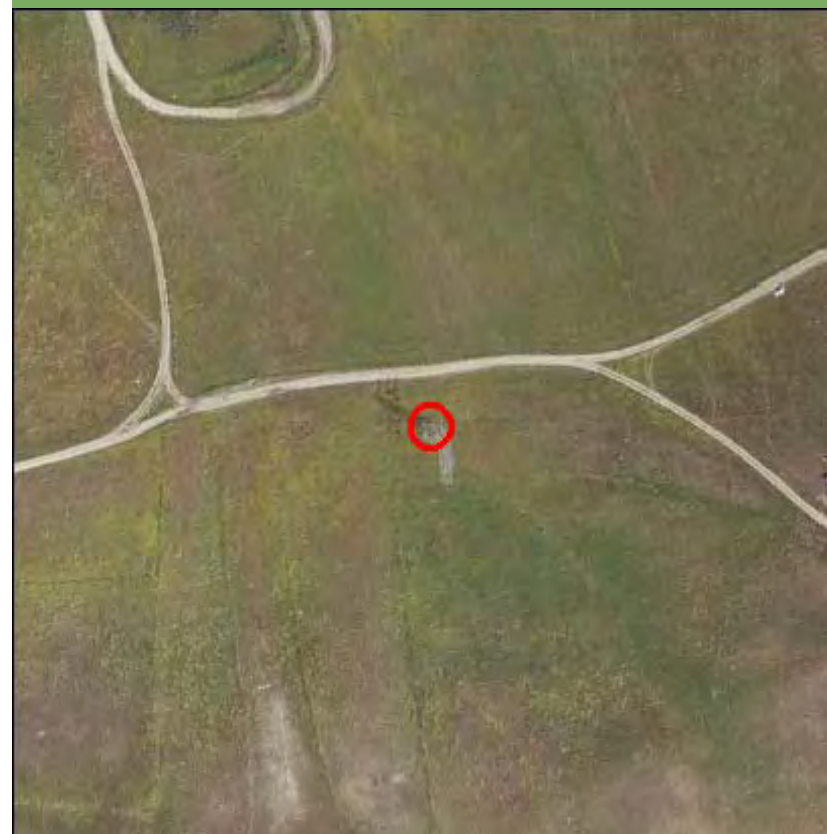

Nombre de la línea	Apoyo	Potencia (KW)	Coordenada X	Coordenada Y
VICALVARO-ARDOZ 1	10016	132	451961,4	4473840,21

MEDIO NATURAL

	Zonificación	Valoración
<input type="checkbox"/> Afección Parque Regional de la Cuenca Alta del Manzanares		NA
<input type="checkbox"/> Afección Parque Regional del curso medio del río Guadarrama y su entorno		NA
<input type="checkbox"/> Afección al Parque regional en torno a los ejes de los cursos bajos de los ríos Manzanares y Jarama		NA

Afección LIC	Valoración LIC
	NA

Afección ZEPA	Valoración ZEPA
	NA

Código Hábitats	Valoración Hábitats
	NA

Afección IBAs	Valoración IBAs
	NA

Valoración Montes preservados	NA	Valoración Montes Utilidad Publica	NA
-------------------------------	----	------------------------------------	----

Tipo de vegetación	Valoración vegetación
--------------------	-----------------------

Pastizal y erial	Favorable
------------------	-----------

Clasificación agrologica	Valoración clasif. agr.
--------------------------	-------------------------

Limitaciones muy severas	Favorable
--------------------------	-----------

Valorac. Zonas protección de embalses	Valorac. Hidrografía	Valorac. Zonas Inundables
NA	NA	NA

INFRAESTRUCTURAS

Afección APyAV	<input type="checkbox"/>	Afección cercanías	<input type="checkbox"/>
Afección AVE	<input type="checkbox"/>	Afección DVYU	<input type="checkbox"/>
Afección Barajas	<input type="checkbox"/>	Afección Edificacioness	<input type="checkbox"/>
Afección Campo Real	<input type="checkbox"/>	Afección Gasoductos	<input type="checkbox"/>
Afección Canalizaciones de Agua	<input type="checkbox"/>	Afección Getafe	<input type="checkbox"/>
Afección Carreteras	<input type="checkbox"/>	Afección Oleoductos	<input type="checkbox"/>

MAPA

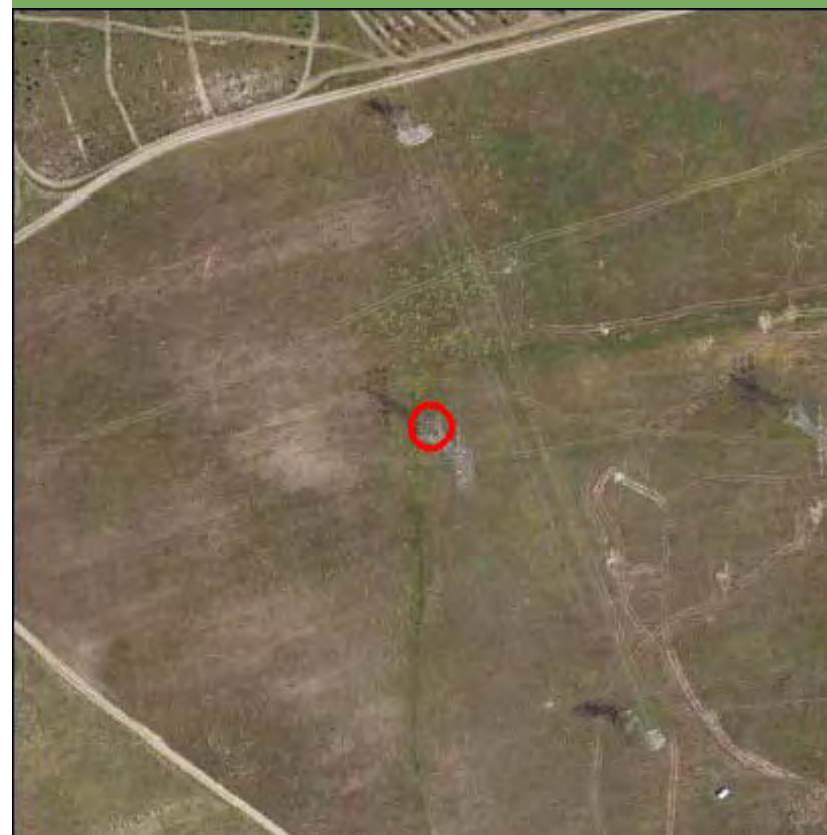

Nombre de la línea	Apoyo	Potencia (KW)	Coordenada X	Coordenada Y
VICALVARO-ARDOZ 1	10017	132	452103,61	4473846,07

MEDIO NATURAL

	Zonificación	Valoración
<input type="checkbox"/> Afección Parque Regional de la Cuenca Alta del Manzanares		NA
<input type="checkbox"/> Afección Parque Regional del curso medio del río Guadarrama y su entorno		NA
<input type="checkbox"/> Afección al Parque regional en torno a los ejes de los cursos bajos de los ríos Manzanares y Jarama		NA
Afección LIC		Valoración LIC NA
Afección ZEPA		Valoración ZEPA NA
Código Hábitats		Valoración Hábitats NA
Afección IBAs		Valoración IBAs NA
Valoración Montes preservados	NA	Valoración Montes Utilidad Pública
		NA
Tipo de vegetación		Valoración vegetación
Pastizal y erial		Favorable
Clasificación agrologica		Valoración clasif. agr.
Limitaciones muy severas		Favorable
Valorac. Zonas protección de embalses	Valorac. Hidrografía	Valorac. Zonas Inundables
NA	NA	NA

INFRAESTRUCTURAS

Afección APyAV	<input type="checkbox"/>	Afección cercanías	<input type="checkbox"/>
Afección AVE	<input type="checkbox"/>	Afección DVYU	<input type="checkbox"/>
Afección Barajas	<input type="checkbox"/>	Afección Edificacioness	<input type="checkbox"/>
Afección Campo Real	<input type="checkbox"/>	Afección Gasoductos	<input type="checkbox"/>
Afección Canalizaciones de Agua	<input type="checkbox"/>	Afección Getafe	<input type="checkbox"/>
Afección Carreteras	<input type="checkbox"/>	Afección Oleoductos	<input type="checkbox"/>

MAPA

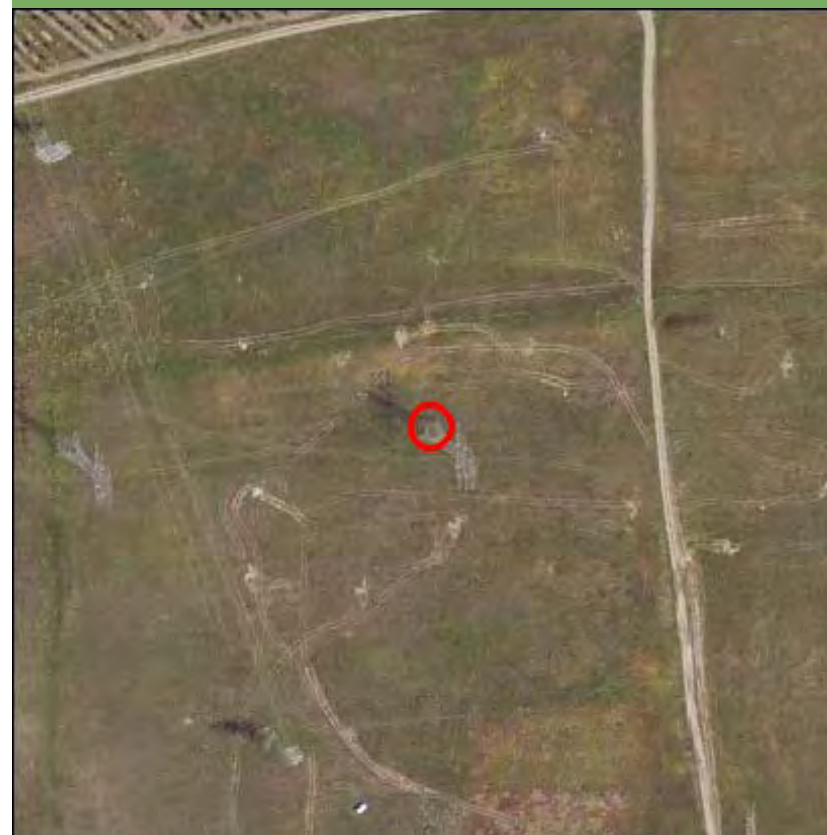

Nombre de la línea	Apoyo	Potencia (KW)	Coordenada X	Coordenada Y
VICALVARO-ARDOZ 1	10018	132	452461,52	4473860,81

MEDIO NATURAL

	Zonificación	Valoración
<input type="checkbox"/> Afección Parque Regional de la Cuenca Alta del Manzanares		NA
<input type="checkbox"/> Afección Parque Regional del curso medio del río Guadarrama y su entorno		NA
<input type="checkbox"/> Afección al Parque regional en torno a los ejes de los cursos bajos de los ríos Manzanares y Jarama		NA

Afección LIC	Valoración LIC
	NA

Afección ZEPA	Valoración ZEPA
	NA

Código Hábitats	Valoración Hábitats
	NA

Afección IBAs	Valoración IBAs
	NA

Valoración Montes preservados	NA	Valoración Montes Utilidad Publica	NA
-------------------------------	----	------------------------------------	----

Tipo de vegetación	Valoración vegetación
--------------------	-----------------------

Pastizal y erial	Favorable
------------------	-----------

Clasificación agrologica	Valoración clasif. agr.
--------------------------	-------------------------

Limitaciones muy severas	Favorable
--------------------------	-----------

Valorac. Zonas protección de embalses
NA

Valorac. Hidrografía
NA

Valorac. Zonas Inundables
NA

INFRAESTRUCTURAS

Afección APyAV	<input type="checkbox"/>	Afección cercanías	<input type="checkbox"/>
Afección AVE	<input type="checkbox"/>	Afección DVYU	<input type="checkbox"/>
Afección Barajas	<input type="checkbox"/>	Afección Edificacioness	<input type="checkbox"/>
Afección Campo Real	<input type="checkbox"/>	Afección Gasoductos	<input type="checkbox"/>
Afección Canalizaciones de Agua	<input type="checkbox"/>	Afección Getafe	<input type="checkbox"/>
Afección Carreteras	<input type="checkbox"/>	Afección Oleoductos	<input type="checkbox"/>

MAPA

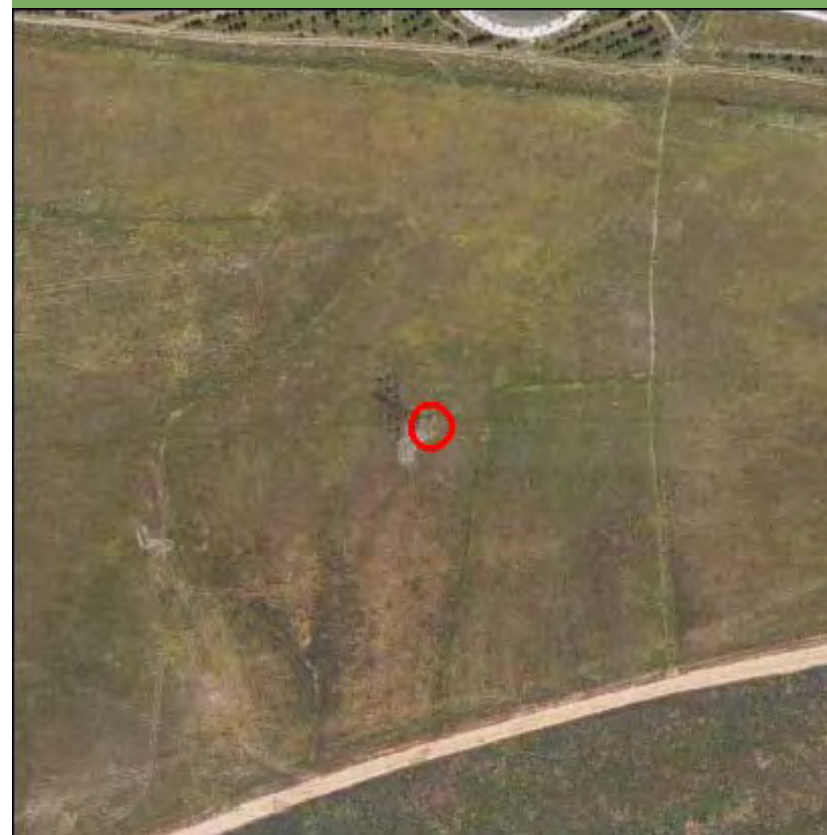

Nombre de la línea	Apoyo	Potencia (KW)	Coordenada X	Coordenada Y
VICALVARO-ARDOZ 1	10019	132	452818,18	4473875,51

MEDIO NATURAL

	Zonificación	Valoración
<input type="checkbox"/> Afeccion Parque Regional de la Cuenca Alta del Manzanares		NA
<input type="checkbox"/> Afeccion Parque Regional del curso medio del rio Guadarrama y su entorno		NA
<input type="checkbox"/> Afeccion al Parque regional en torno a los ejes de los cursos bajos de los ríos Manzanares y Jarama		NA

Afección LIC	Valoración LIC
	NA

Afección ZEPA	Valoración ZEPA
	NA

Código Hábitats	Valoración Hábitats
	NA

Afección IBAs	Valoración IBAs
	NA

Valoración Montes preservados	NA	Valoración Montes Utilidad Publica	NA
-------------------------------	----	------------------------------------	----

Tipo de vegetación	Valoración vegetación
--------------------	-----------------------

Pastizal y erial	Favorable
------------------	-----------

Clasificación agrologica	Valoración clasif. agr.
--------------------------	-------------------------

Limitaciones muy severas	Favorable
--------------------------	-----------

Valorac. Zonas protección de embalses	Valorac. Hidrografía	Valorac. Zonas Inundables
NA	NA	NA

INFRAESTRUCTURAS

Afección APyAV	<input type="checkbox"/>	Afección cercanías	<input type="checkbox"/>
Afección AVE	<input type="checkbox"/>	Afección DVYU	<input type="checkbox"/>
Afección Barajas	<input type="checkbox"/>	Afección Edificacioness	<input type="checkbox"/>
Afección Campo Real	<input type="checkbox"/>	Afección Gasoductos	<input type="checkbox"/>
Afección Canalizaciones de Agua	<input type="checkbox"/>	Afección Getafe	<input type="checkbox"/>
Afección Carreteras	<input type="checkbox"/>	Afección Oleoductos	<input type="checkbox"/>

MAPA

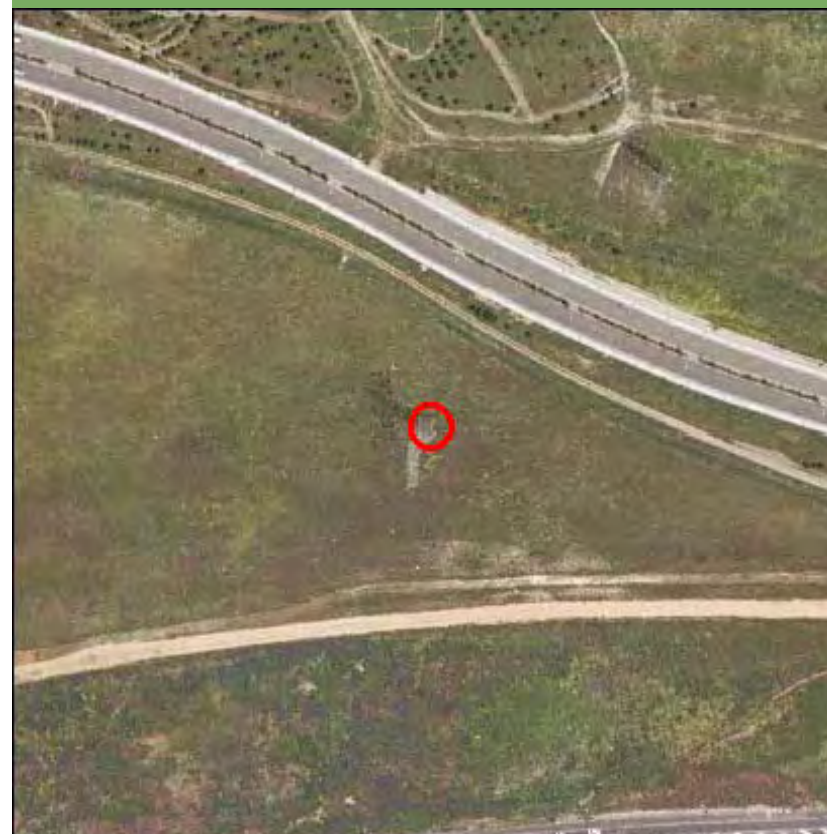

Nombre de la línea	Apoyo	Potencia (KW)	Coordenada X	Coordenada Y
VICALVARO-ARDOZ 1	10020	132	453105,23	4473887,34

MEDIO NATURAL

	Zonificación	Valoración
<input type="checkbox"/> Afección Parque Regional de la Cuenca Alta del Manzanares		NA
<input type="checkbox"/> Afección Parque Regional del curso medio del río Guadarrama y su entorno		NA
<input type="checkbox"/> Afección al Parque regional en torno a los ejes de los cursos bajos de los ríos Manzanares y Jarama		NA

Afección LIC	Valoración LIC
	NA

Afección ZEPA	Valoración ZEPA
	NA

Código Hábitats	Valoración Hábitats
	NA

Afección IBAs	Valoración IBAs
	NA

Valoración Montes preservados	NA	Valoración Montes Utilidad Pública	NA
-------------------------------	----	------------------------------------	----

Tipo de vegetación	Valoración vegetación
--------------------	-----------------------

Zona urbanizada	Favorable
-----------------	-----------

Clasificación agrologica	Valoración clasif. agr.
	NA

Valorac. Zonas protección de embalses	Valorac. Hidrografía	Valorac. Zonas Inundables
NA	NA	NA

INFRAESTRUCTURAS

Afección APyAV	<input type="checkbox"/>	Afección cercanías	<input type="checkbox"/>
Afección AVE	<input type="checkbox"/>	Afección DVYU	<input type="checkbox"/>
Afección Barajas	<input type="checkbox"/>	Afección Edificacioness	<input type="checkbox"/>
Afección Campo Real	<input type="checkbox"/>	Afección Gasoductos	<input type="checkbox"/>
Afección Canalizaciones de Agua	<input type="checkbox"/>	Afección Getafe	<input type="checkbox"/>
Afección Carreteras	<input type="checkbox"/>	Afección Oleoductos	<input type="checkbox"/>

MAPA

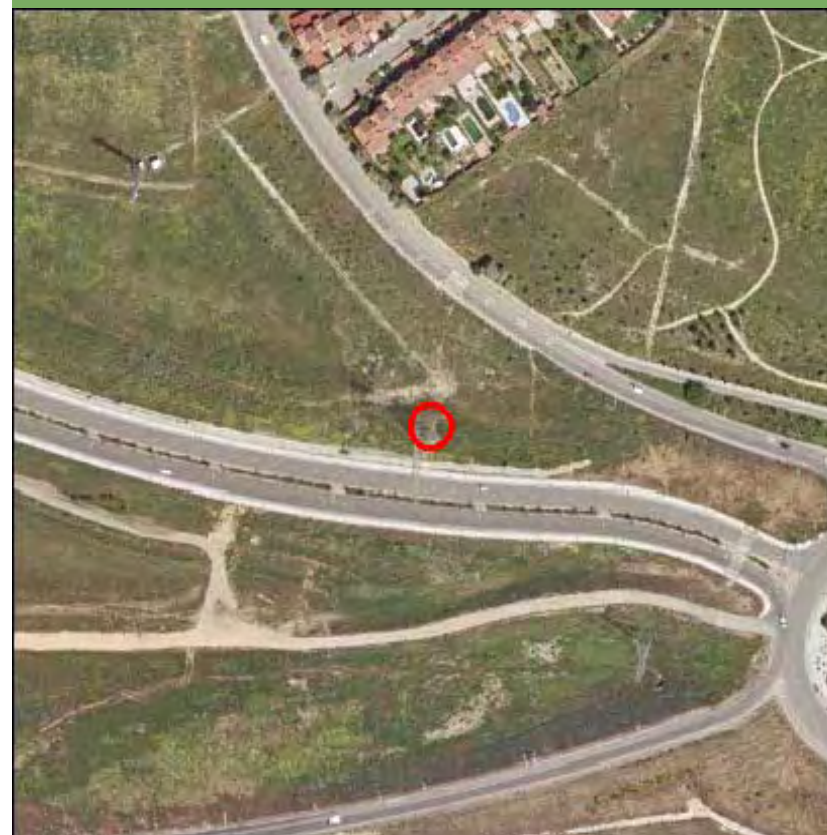

Nombre de la línea	Apoyo	Potencia (KW)	Coordenada X	Coordenada Y
VICALVARO-ARDOZ 1	10022	132	453803,04	4473837,04

MEDIO NATURAL

	Zonificación	Valoración
<input type="checkbox"/> Afección Parque Regional de la Cuenca Alta del Manzanares		NA
<input type="checkbox"/> Afección Parque Regional del curso medio del río Guadarrama y su entorno		NA
<input type="checkbox"/> Afección al Parque regional en torno a los ejes de los cursos bajos de los ríos Manzanares y Jarama		NA

Afección LIC	Valoración LIC
	NA

Afección ZEPA	Valoración ZEPA
	NA

Código Hábitats	Valoración Hábitats
	NA

Afección IBAs	Valoración IBAs
	NA

Valoración Montes preservados	NA	Valoración Montes Utilidad Publica	NA
-------------------------------	----	------------------------------------	----

Tipo de vegetación	Valoración vegetación
--------------------	-----------------------

Zona urbanizada	Favorable
-----------------	-----------

Clasificación agrologica	Valoración clasif. agr.
--------------------------	-------------------------

Limitaciones que impiden su uso	Favorable
---------------------------------	-----------

Valorac. Zonas protección de embalses	Valorac. Hidrografía	Valorac. Zonas Inundables
NA	NA	NA

INFRAESTRUCTURAS

Afección APyAV	<input type="checkbox"/>	Afección cercanías	<input type="checkbox"/>
Afección AVE	<input type="checkbox"/>	Afección DVYU	<input type="checkbox"/>
Afección Barajas	<input type="checkbox"/>	Afección Edificacioness	<input checked="" type="checkbox"/>
Afección Campo Real	<input type="checkbox"/>	Afección Gasoductos	<input type="checkbox"/>
Afección Canalizaciones de Agua	<input type="checkbox"/>	Afección Getafe	<input type="checkbox"/>
Afección Carreteras	<input type="checkbox"/>	Afección Oleoductos	<input type="checkbox"/>

MAPA



Nombre de la línea	Apoyo	Potencia (KW)	Coordenada X	Coordenada Y
VICALVARO-ARDOZ 1	10022	132	453803,04	4473837,04

MEDIO NATURAL

	Zonificación	Valoración
<input type="checkbox"/> Afección Parque Regional de la Cuenca Alta del Manzanares		NA
<input type="checkbox"/> Afección Parque Regional del curso medio del río Guadarrama y su entorno		NA
<input type="checkbox"/> Afección al Parque regional en torno a los ejes de los cursos bajos de los ríos Manzanares y Jarama		NA

Afección LIC	Valoración LIC
	NA

Afección ZEPA	Valoración ZEPA
	NA

Código Hábitats	Valoración Hábitats
	NA

Afección IBAs	Valoración IBAs
	NA

Valoración Montes preservados	NA	Valoración Montes Utilidad Publica	NA
-------------------------------	----	------------------------------------	----

Tipo de vegetación	Valoración vegetación
--------------------	-----------------------

Zona urbanizada	Favorable
-----------------	-----------

Clasificación agrologica	Valoración clasif. agr.
--------------------------	-------------------------

Limitaciones que impiden su uso	Favorable
---------------------------------	-----------

Valorac. Zonas protección de embalses	Valorac. Hidrografía	Valorac. Zonas Inundables
NA	NA	NA

INFRAESTRUCTURAS

Afección APyAV	<input type="checkbox"/>	Afección cercanías	<input type="checkbox"/>
Afección AVE	<input type="checkbox"/>	Afección DVYU	<input type="checkbox"/>
Afección Barajas	<input type="checkbox"/>	Afección Edificacioness	<input checked="" type="checkbox"/>
Afección Campo Real	<input type="checkbox"/>	Afección Gasoductos	<input type="checkbox"/>
Afección Canalizaciones de Agua	<input type="checkbox"/>	Afección Getafe	<input type="checkbox"/>
Afección Carreteras	<input type="checkbox"/>	Afección Oleoductos	<input type="checkbox"/>

MAPA



Nombre de la línea	Apoyo	Potencia (KW)	Coordenada X	Coordenada Y
VICALVARO-ARDOZ 1	10023	132	454112,55	4473778,74

MEDIO NATURAL

	Zonificación	Valoración
<input type="checkbox"/> Afección Parque Regional de la Cuenca Alta del Manzanares		NA
<input type="checkbox"/> Afección Parque Regional del curso medio del río Guadarrama y su entorno		NA
<input type="checkbox"/> Afección al Parque regional en torno a los ejes de los cursos bajos de los ríos Manzanares y Jarama		NA

Afección LIC	Valoración LIC
	NA

Afección ZEPA	Valoración ZEPA
	NA

Código Hábitats	Valoración Hábitats
	NA

Afección IBAs	Valoración IBAs
	NA

Valoración Montes preservados	NA	Valoración Montes Utilidad Pública	NA
-------------------------------	----	------------------------------------	----

Tipo de vegetación	Valoración vegetación
--------------------	-----------------------

Zona urbanizada	Favorable
-----------------	-----------

Clasificación agrologica	Valoración clasif. agr.
--------------------------	-------------------------

Limitaciones que impiden su uso	Favorable
---------------------------------	-----------

Valorac. Zonas protección de embalses	Valorac. Hidrografía	Valorac. Zonas Inundables
NA	NA	NA

INFRAESTRUCTURAS

Afección APyAV	<input type="checkbox"/>	Afección cercanías	<input type="checkbox"/>
Afección AVE	<input type="checkbox"/>	Afección DVYU	<input type="checkbox"/>
Afección Barajas	<input type="checkbox"/>	Afección Edificacioness	<input type="checkbox"/>
Afección Campo Real	<input type="checkbox"/>	Afección Gasoductos	<input type="checkbox"/>
Afección Canalizaciones de Agua	<input type="checkbox"/>	Afección Getafe	<input type="checkbox"/>
Afección Carreteras	<input type="checkbox"/>	Afección Oleoductos	<input type="checkbox"/>

MAPA

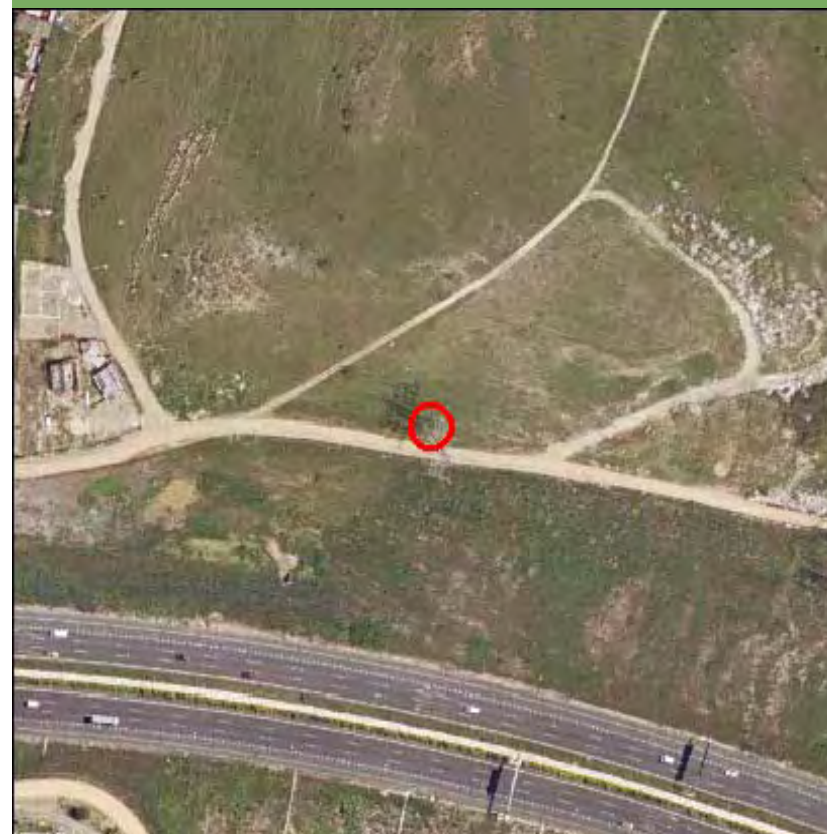

Nombre de la línea	Apoyo	Potencia (KW)	Coordenada X	Coordenada Y
VICALVARO-ARDOZ 1	10028	132	454309,21	4473741,3

MEDIO NATURAL

	Zonificación	Valoración
<input type="checkbox"/> Afección Parque Regional de la Cuenca Alta del Manzanares		NA
<input type="checkbox"/> Afección Parque Regional del curso medio del río Guadarrama y su entorno		NA
<input type="checkbox"/> Afección al Parque regional en torno a los ejes de los cursos bajos de los ríos Manzanares y Jarama		NA

Afección LIC	Valoración LIC
	NA

Afección ZEPA	Valoración ZEPA
	NA

Código Hábitats	Valoración Hábitats
	NA

Afección IBAs	Valoración IBAs
	NA

Valoración Montes preservados	NA	Valoración Montes Utilidad Publica	NA
-------------------------------	----	------------------------------------	----

Tipo de vegetación	Valoración vegetación
--------------------	-----------------------

Zona urbanizada	Favorable
-----------------	-----------

Clasificación agrologica	Valoración clasif. agr.
--------------------------	-------------------------

Limitaciones que impiden su uso	Favorable
---------------------------------	-----------

Valorac. Zonas protección de embalses	Valorac. Hidrografía	Valorac. Zonas Inundables
NA	NA	NA

INFRAESTRUCTURAS

Afección APyAV	<input type="checkbox"/>	Afección cercanías	<input type="checkbox"/>
Afección AVE	<input type="checkbox"/>	Afección DVYU	<input type="checkbox"/>
Afección Barajas	<input type="checkbox"/>	Afección Edificacioness	<input type="checkbox"/>
Afección Campo Real	<input type="checkbox"/>	Afección Gasoductos	<input type="checkbox"/>
Afección Canalizaciones de Agua	<input type="checkbox"/>	Afección Getafe	<input type="checkbox"/>
Afección Carreteras	<input type="checkbox"/>	Afección Oleoductos	<input type="checkbox"/>

MAPA

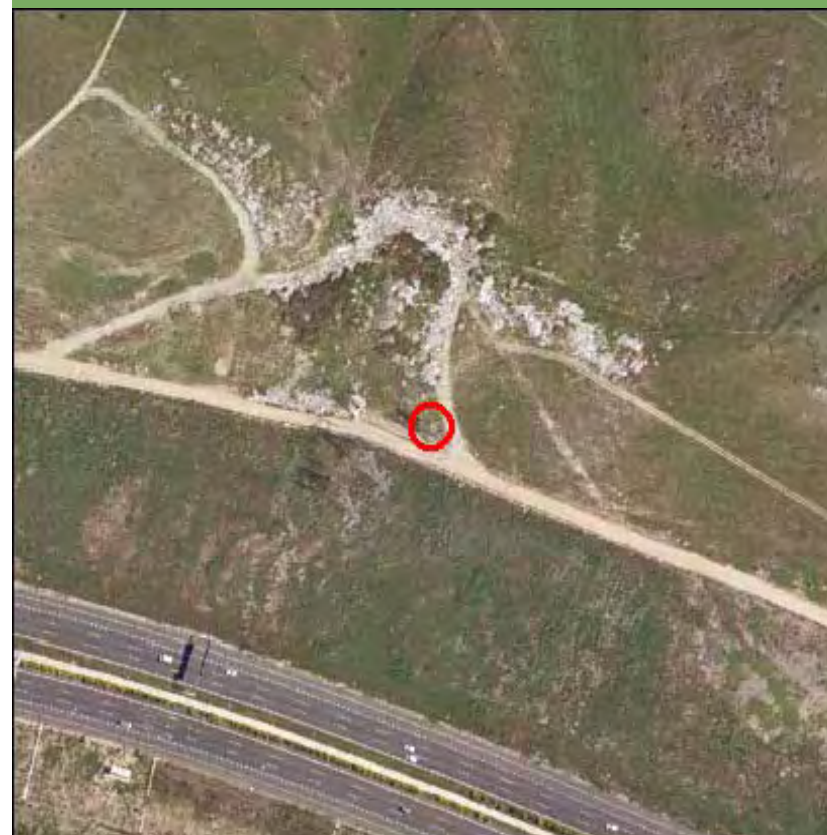

Nombre de la línea	Apoyo	Potencia (KW)	Coordenada X	Coordenada Y
VICALVARO-ARDOZ 1	10029	132	454624,79	4473681,23

MEDIO NATURAL

	Zonificación	Valoración
<input type="checkbox"/> Afeccion Parque Regional de la Cuenca Alta del Manzanares		NA
<input type="checkbox"/> Afeccion Parque Regional del curso medio del rio Guadarrama y su entorno		NA
<input type="checkbox"/> Afeccion al Parque regional en torno a los ejes de los cursos bajos de los ríos Manzanares y Jarama		NA

Afección LIC	Valoración LIC
	NA

Afección ZEPA	Valoración ZEPA
	NA

Código Hábitats	Valoración Hábitats
	NA

Afección IBAs	Valoración IBAs
	NA

Valoración Montes preservados	NA	Valoración Montes Utilidad Publica	NA
-------------------------------	----	------------------------------------	----

Tipo de vegetación	Valoración vegetación
--------------------	-----------------------

Retamar	Evitable
---------	----------

Clasificación agrologica	Valoración clasif. agr.
--------------------------	-------------------------

Limitaciones severas	Favorable
----------------------	-----------

Valorac. Zonas protección de embalses	Valorac. Hidrografía	Valorac. Zonas Inundables
NA	NA	NA

INFRAESTRUCTURAS

Afección APyAV	<input type="checkbox"/>	Afección cercanías	<input type="checkbox"/>
Afección AVE	<input type="checkbox"/>	Afección DVYU	<input type="checkbox"/>
Afección Barajas	<input type="checkbox"/>	Afección Edificacioness	<input type="checkbox"/>
Afección Campo Real	<input type="checkbox"/>	Afección Gasoductos	<input type="checkbox"/>
Afección Canalizaciones de Agua	<input type="checkbox"/>	Afección Getafe	<input type="checkbox"/>
Afección Carreteras	<input type="checkbox"/>	Afección Oleoductos	<input type="checkbox"/>

MAPA

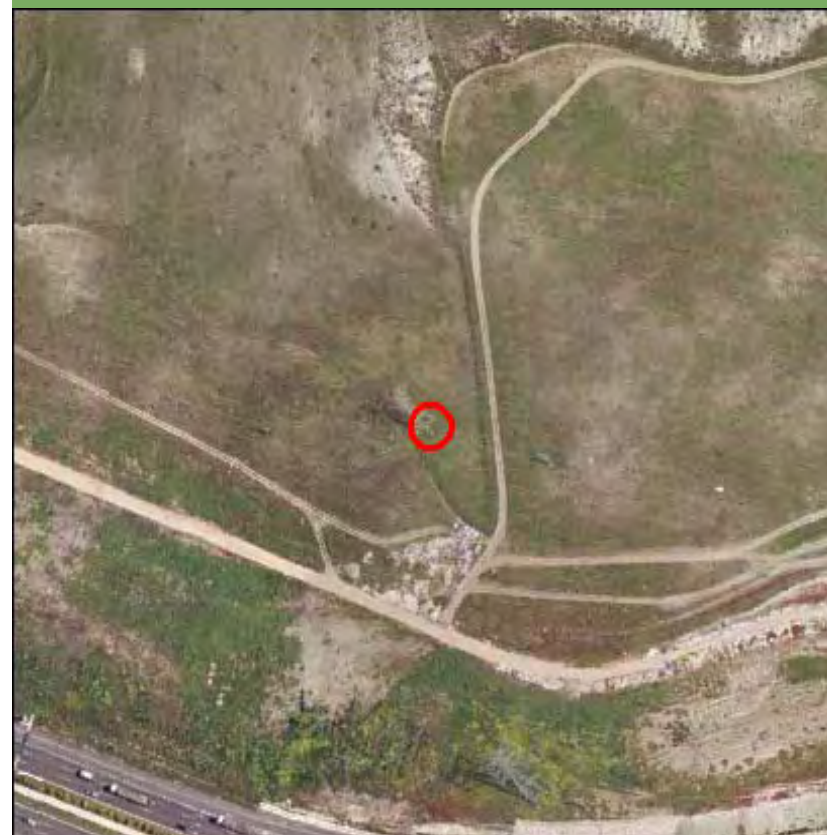

Nombre de la línea	Apoyo	Potencia (KW)	Coordenada X	Coordenada Y
VICALVARO-ARDOZ 1	10030	132	454808,21	4473646,44

MEDIO NATURAL

	Zonificación	Valoración
<input type="checkbox"/> Afeccion Parque Regional de la Cuenca Alta del Manzanares		NA
<input type="checkbox"/> Afeccion Parque Regional del curso medio del rio Guadarrama y su entorno		NA
<input type="checkbox"/> Afeccion al Parque regional en torno a los ejes de los cursos bajos de los ríos Manzanares y Jarama		NA

Afección LIC	Valoración LIC
	NA

Afección ZEPA	Valoración ZEPA
	NA

Código Hábitats	Valoración Hábitats
5335	Evitable

Afección IBAs	Valoración IBAs
	NA

Valoración Montes preservados	NA	Valoración Montes Utilidad Publica	NA
-------------------------------	----	------------------------------------	----

Tipo de vegetación	Valoración vegetación
--------------------	-----------------------

Retamar	Evitable
---------	----------

Clasificación agrologica	Valoración clasif. agr.
--------------------------	-------------------------

Limitaciones severas	Favorable
----------------------	-----------

Valorac. Zonas protección de embalses	Valorac. Hidrografía	Valorac. Zonas Inundables
NA	NA	NA

INFRAESTRUCTURAS

Afección APyAV	<input type="checkbox"/>	Afección cercanías	<input type="checkbox"/>
Afección AVE	<input type="checkbox"/>	Afección DVYU	<input type="checkbox"/>
Afección Barajas	<input type="checkbox"/>	Afección Edificacioness	<input type="checkbox"/>
Afección Campo Real	<input type="checkbox"/>	Afección Gasoductos	<input type="checkbox"/>
Afección Canalizaciones de Agua	<input type="checkbox"/>	Afección Getafe	<input type="checkbox"/>
Afección Carreteras	<input type="checkbox"/>	Afección Oleoductos	<input type="checkbox"/>

MAPA

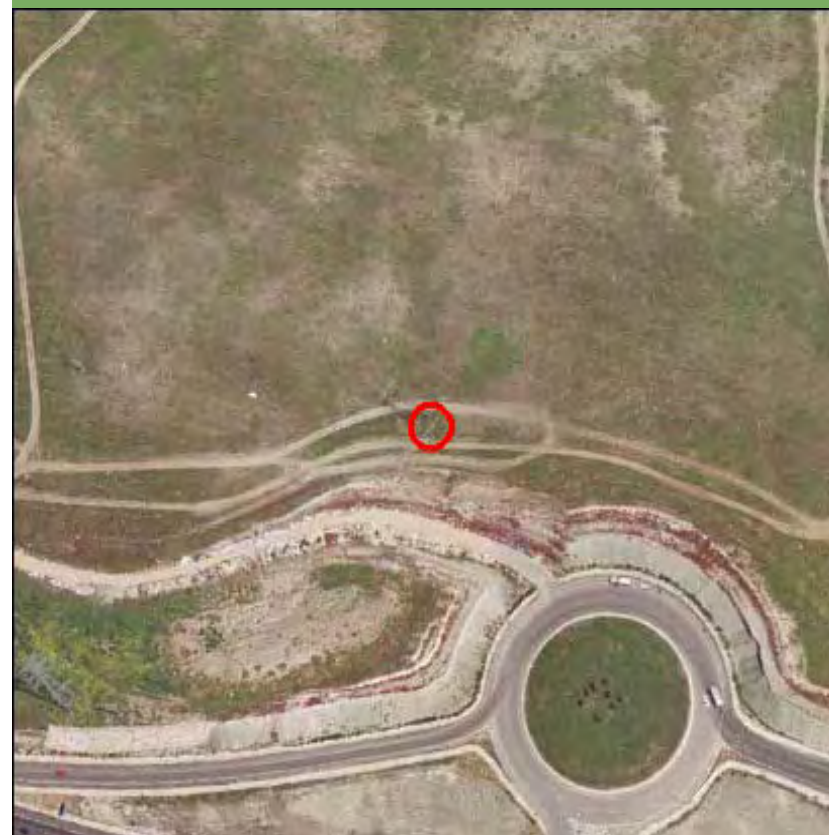

Nombre de la línea	Apoyo	Potencia (KW)	Coordenada X	Coordenada Y
VICALVARO-ARDOZ 1	10031	132	455114,3	4473588,37

MEDIO NATURAL

	Zonificación	Valoración
<input type="checkbox"/> Afeccion Parque Regional de la Cuenca Alta del Manzanares		NA
<input type="checkbox"/> Afeccion Parque Regional del curso medio del rio Guadarrama y su entorno		NA
<input type="checkbox"/> Afeccion al Parque regional en torno a los ejes de los cursos bajos de los ríos Manzanares y Jarama		NA

Afección LIC	Valoración LIC
	NA

Afección ZEPA	Valoración ZEPA
	NA

Código Hábitats	Valoración Hábitats
5335	Evitable

Afección IBAs	Valoración IBAs
	NA

Valoración Montes preservados	NA	Valoración Montes Utilidad Publica	NA
-------------------------------	----	------------------------------------	----

Tipo de vegetación	Valoración vegetación
--------------------	-----------------------

Retamar	Evitable
---------	----------

Clasificación agrologica	Valoración clasif. agr.
--------------------------	-------------------------

Limitaciones severas	Favorable
----------------------	-----------

Valorac. Zonas protección de embalses	Valorac. Hidrografía	Valorac. Zonas Inundables
NA	NA	NA

INFRAESTRUCTURAS

Afección APyAV	<input type="checkbox"/>	Afección cercanías	<input type="checkbox"/>
Afección AVE	<input type="checkbox"/>	Afección DVYU	<input type="checkbox"/>
Afección Barajas	<input type="checkbox"/>	Afección Edificacioness	<input type="checkbox"/>
Afección Campo Real	<input type="checkbox"/>	Afección Gasoductos	<input type="checkbox"/>
Afección Canalizaciones de Agua	<input type="checkbox"/>	Afección Getafe	<input type="checkbox"/>
Afección Carreteras	<input type="checkbox"/>	Afección Oleoductos	<input type="checkbox"/>

MAPA

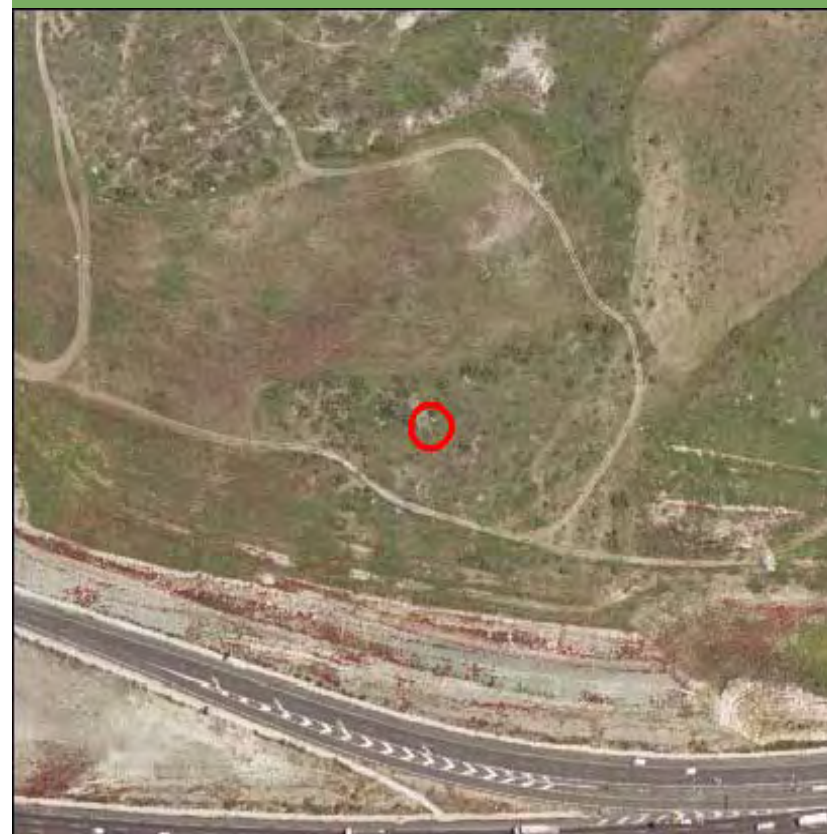

Nombre de la línea	Apoyo	Potencia (KW)	Coordenada X	Coordenada Y
VICALVARO-ARDOZ 1	10032	132	455356,64	4473542,41

MEDIO NATURAL

	Zonificación	Valoración
<input type="checkbox"/> Afección Parque Regional de la Cuenca Alta del Manzanares		NA
<input type="checkbox"/> Afección Parque Regional del curso medio del río Guadarrama y su entorno		NA
<input type="checkbox"/> Afección al Parque regional en torno a los ejes de los cursos bajos de los ríos Manzanares y Jarama		NA
Afección LIC		Valoración LIC NA
Afección ZEPA		Valoración ZEPA NA
Código Hábitats		Valoración Hábitats NA
Afección IBAs		Valoración IBAs NA
Valoración Montes preservados	NA	Valoración Montes Utilidad Publica
		NA
Tipo de vegetación		Valoración vegetación
Retamar		Evitable
Clasificación agrologica		Valoración clasif. agr.
Limitaciones severas		Favorable
Valorac. Zonas protección de embalses	Valorac. Hidrografía	Valorac. Zonas Inundables
NA	NA	NA

INFRAESTRUCTURAS

Afección APyAV	<input checked="" type="checkbox"/>	Afección cercanías	<input type="checkbox"/>
Afección AVE	<input type="checkbox"/>	Afección DVYU	<input type="checkbox"/>
Afección Barajas	<input type="checkbox"/>	Afección Edificacioness	<input type="checkbox"/>
Afección Campo Real	<input type="checkbox"/>	Afección Gasoductos	<input type="checkbox"/>
Afección Canalizaciones de Agua	<input type="checkbox"/>	Afección Getafe	<input type="checkbox"/>
Afección Carreteras	<input type="checkbox"/>	Afección Oleoductos	<input type="checkbox"/>

MAPA

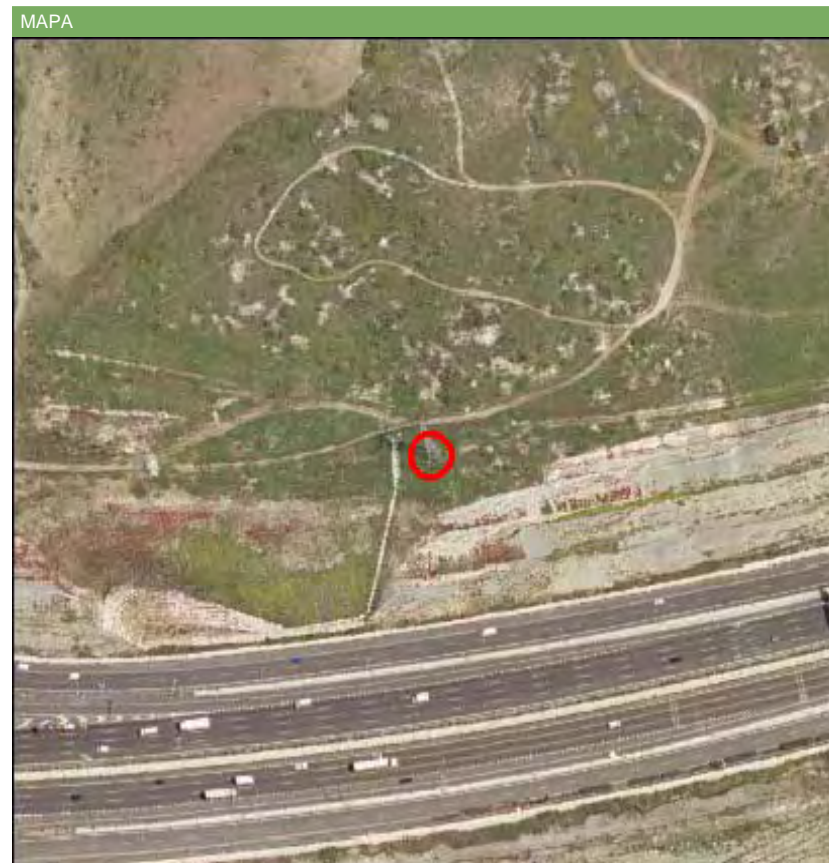

Nombre de la línea	Apoyo	Potencia (KW)	Coordenada X	Coordenada Y
VICALVARO-ARDOZ 1	10033	132	455537,98	4473589,99

MEDIO NATURAL

	Zonificación	Valoración
<input type="checkbox"/> Afección Parque Regional de la Cuenca Alta del Manzanares		NA
<input type="checkbox"/> Afección Parque Regional del curso medio del río Guadarrama y su entorno		NA
<input type="checkbox"/> Afección al Parque regional en torno a los ejes de los cursos bajos de los ríos Manzanares y Jarama		NA

Afección LIC	Valoración LIC
	NA

Afección ZEPA	Valoración ZEPA
	NA

Código Hábitats	Valoración Hábitats
	NA

Afección IBAs	Valoración IBAs
	NA

Valoración Montes preservados	NA	Valoración Montes Utilidad Publica	NA
-------------------------------	----	------------------------------------	----

Tipo de vegetación	Valoración vegetación
--------------------	-----------------------

Retamar	Evitable
---------	----------

Clasificación agrologica	Valoración clasif. agr.
--------------------------	-------------------------

Limitaciones severas	Favorable
----------------------	-----------

Valorac. Zonas protección de embalses	Valorac. Hidrografía	Valorac. Zonas Inundables
NA	NA	NA

INFRAESTRUCTURAS

Afección APyAV	<input type="checkbox"/>	Afección cercanías	<input type="checkbox"/>
Afección AVE	<input type="checkbox"/>	Afección DVYU	<input type="checkbox"/>
Afección Barajas	<input type="checkbox"/>	Afección Edificacioness	<input type="checkbox"/>
Afección Campo Real	<input type="checkbox"/>	Afección Gasoductos	<input type="checkbox"/>
Afección Canalizaciones de Agua	<input type="checkbox"/>	Afección Getafe	<input type="checkbox"/>
Afección Carreteras	<input type="checkbox"/>	Afección Oleoductos	<input type="checkbox"/>

MAPA

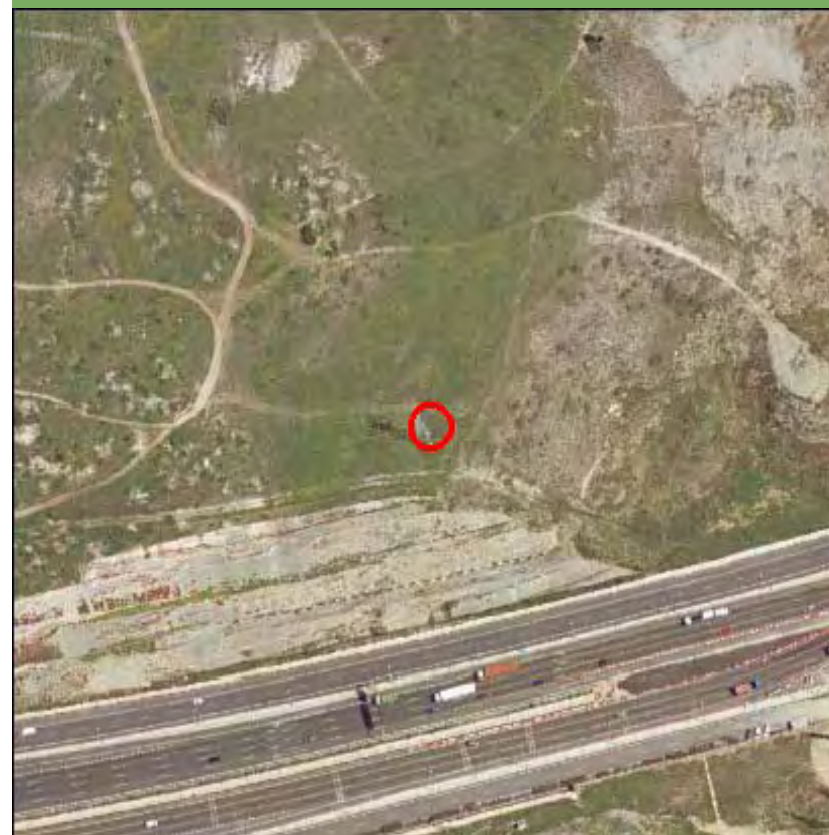

Nombre de la línea	Apoyo	Potencia (KW)	Coordenada X	Coordenada Y
VICALVARO-ARDOZ 1	10035	132	456063,76	4473693,41

MEDIO NATURAL

	Zonificación	Valoración
<input type="checkbox"/> Afección Parque Regional de la Cuenca Alta del Manzanares		NA
<input type="checkbox"/> Afección Parque Regional del curso medio del río Guadarrama y su entorno		NA
<input type="checkbox"/> Afección al Parque regional en torno a los ejes de los cursos bajos de los ríos Manzanares y Jarama		NA

Afección LIC	Valoración LIC
	NA

Afección ZEPA	Valoración ZEPA
	NA

Código Hábitats	Valoración Hábitats
	NA

Afección IBAs	Valoración IBAs
	NA

Valoración Montes preservados	NA	Valoración Montes Utilidad Publica	NA
-------------------------------	----	------------------------------------	----

Tipo de vegetación	Valoración vegetación
--------------------	-----------------------

Zona urbanizada	Favorable
-----------------	-----------

Clasificación agrologica	Valoración clasif. agr.
--------------------------	-------------------------

Limitaciones severas	Favorable
----------------------	-----------

Valorac. Zonas protección de embalses	Valorac. Hidrografía	Valorac. Zonas Inundables
NA	NA	NA

INFRAESTRUCTURAS

Afección APyAV	<input checked="" type="checkbox"/>	Afección cercanías	<input type="checkbox"/>
Afección AVE	<input type="checkbox"/>	Afección DVYU	<input type="checkbox"/>
Afección Barajas	<input type="checkbox"/>	Afección Edificacioness	<input type="checkbox"/>
Afección Campo Real	<input type="checkbox"/>	Afección Gasoductos	<input type="checkbox"/>
Afección Canalizaciones de Agua	<input type="checkbox"/>	Afección Getafe	<input type="checkbox"/>
Afección Carreteras	<input type="checkbox"/>	Afección Oleoductos	<input type="checkbox"/>

MAPA

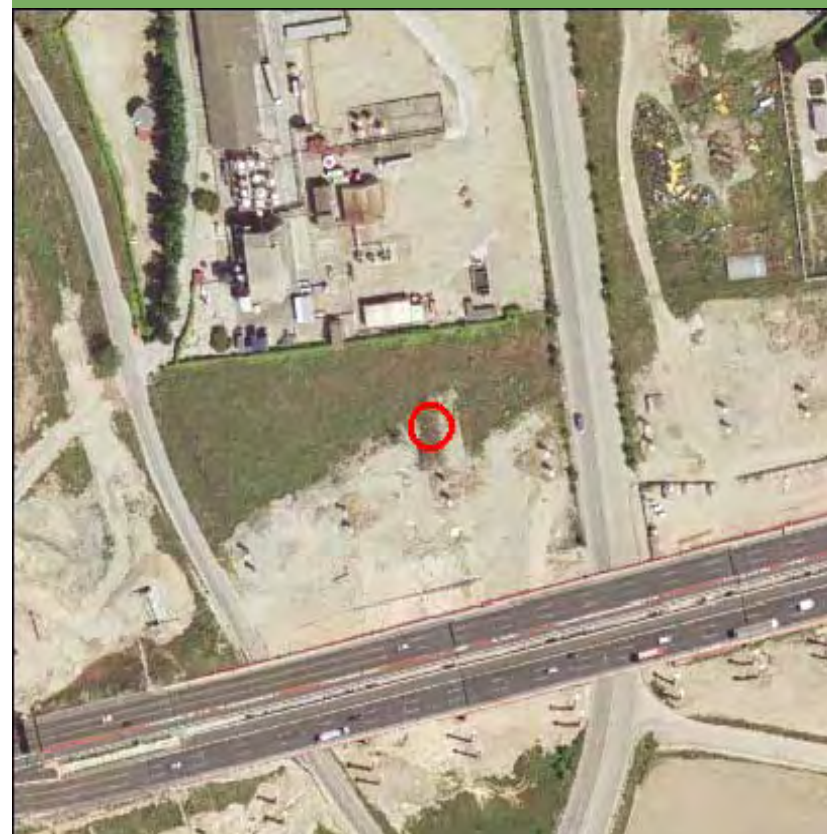

Nombre de la línea	Apoyo	Potencia (KW)	Coordenada X	Coordenada Y
VICALVARO-ARDOZ 1	10036	132	456336,28	4473747,02

MEDIO NATURAL

	Zonificación	Valoración
<input type="checkbox"/> Afeccion Parque Regional de la Cuenca Alta del Manzanares		NA
<input type="checkbox"/> Afeccion Parque Regional del curso medio del rio Guadarrama y su entorno		NA
<input type="checkbox"/> Afeccion al Parque regional en torno a los ejes de los cursos bajos de los ríos Manzanares y Jarama		NA

Afección LIC	Valoración LIC
	NA

Afección ZEPA	Valoración ZEPA
	NA

Código Hábitats	Valoración Hábitats
	NA

Afección IBAs	Valoración IBAs
	NA

Valoración Montes preservados	NA	Valoración Montes Utilidad Publica	NA
-------------------------------	----	------------------------------------	----

Tipo de vegetación	Valoración vegetación
--------------------	-----------------------

Zona urbanizada	Favorable
-----------------	-----------

Clasificación agrologica	Valoración clasif. agr.
--------------------------	-------------------------

Limitaciones severas	Favorable
----------------------	-----------

Valorac. Zonas protección de embalses	Valorac. Hidrografía	Valorac. Zonas Inundables
NA	NA	NA

INFRAESTRUCTURAS

Afección APyAV	<input checked="" type="checkbox"/>	Afección cercanías	<input type="checkbox"/>
Afección AVE	<input type="checkbox"/>	Afección DVYU	<input type="checkbox"/>
Afección Barajas	<input type="checkbox"/>	Afección Edificacioness	<input type="checkbox"/>
Afección Campo Real	<input type="checkbox"/>	Afección Gasoductos	<input type="checkbox"/>
Afección Canalizaciones de Agua	<input type="checkbox"/>	Afección Getafe	<input type="checkbox"/>
Afección Carreteras	<input type="checkbox"/>	Afección Oleoductos	<input type="checkbox"/>

MAPA

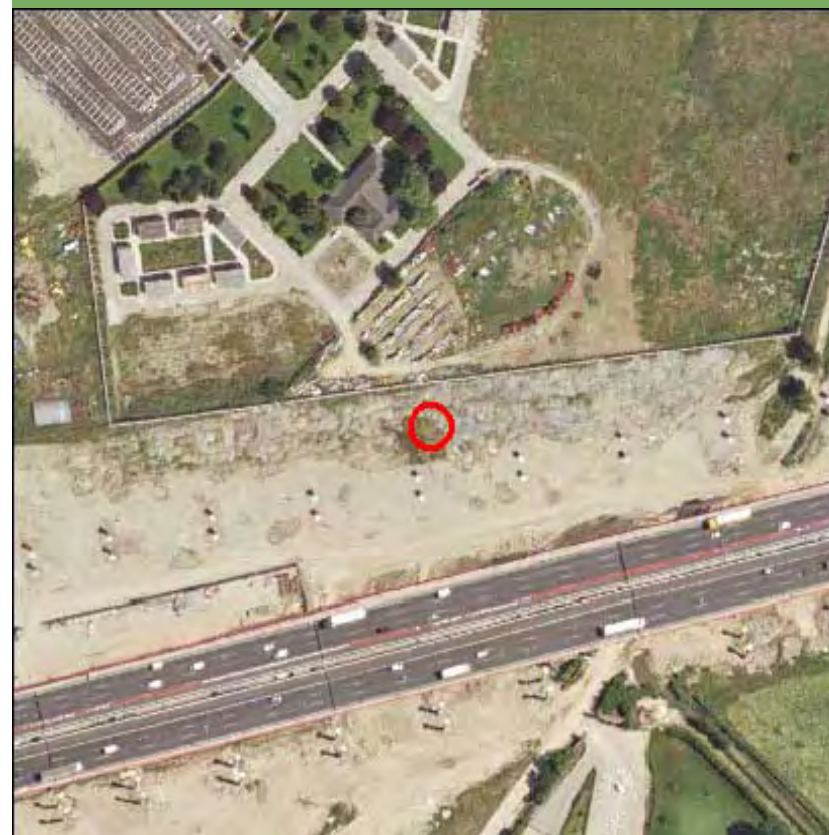

Nombre de la línea	Apoyo	Potencia (KW)	Coordenada X	Coordenada Y
VICALVARO-ARDOZ 1	10037	132	456626	4473804

MEDIO NATURAL

	Zonificación	Valoración
<input type="checkbox"/> Afección Parque Regional de la Cuenca Alta del Manzanares		NA
<input type="checkbox"/> Afección Parque Regional del curso medio del río Guadarrama y su entorno		NA
<input checked="" type="checkbox"/> Afección al Parque regional en torno a los ejes de los cursos bajos de los ríos Manzanares y Jarama	Zona de Reserva Natural B2	Muy Restringido

Afección LIC	Valoración LIC
LIC Vegas, cuestras y paramos del Sureste	Evitable
Afección ZEPA	Valoración ZEPA
Cortados y Cantiles de los ríos Jarama y Manzanares ES0000142	Evitable
Código Hábitats	Valoración Hábitats
	NA
Afección IBAs	Valoración IBAs
Cortados y graveras del Jarama	Evitable

Valoración Montes preservados	NA	Valoración Montes Utilidad Publica	NA
-------------------------------	----	------------------------------------	----

Tipo de vegetación	Valoración vegetación
Pastizal y erial	Favorable
Clasificación agrologica	Valoración clasif. agr.
Limitaciones severas	Favorable

Valorac. Zonas protección de embalses	Valorac. Hidrografía	Valorac. Zonas Inundables
NA	Muy Restringido	NA

INFRAESTRUCTURAS

Afección APyAV	<input checked="" type="checkbox"/>	Afección cercanías	<input type="checkbox"/>
Afección AVE	<input type="checkbox"/>	Afección DVYU	<input type="checkbox"/>
Afección Barajas	<input type="checkbox"/>	Afección Edificacioness	<input type="checkbox"/>
Afección Campo Real	<input type="checkbox"/>	Afección Gasoductos	<input type="checkbox"/>
Afección Canalizaciones de Agua	<input type="checkbox"/>	Afección Getafe	<input type="checkbox"/>
Afección Carreteras	<input type="checkbox"/>	Afección Oleoductos	<input type="checkbox"/>

MAPA

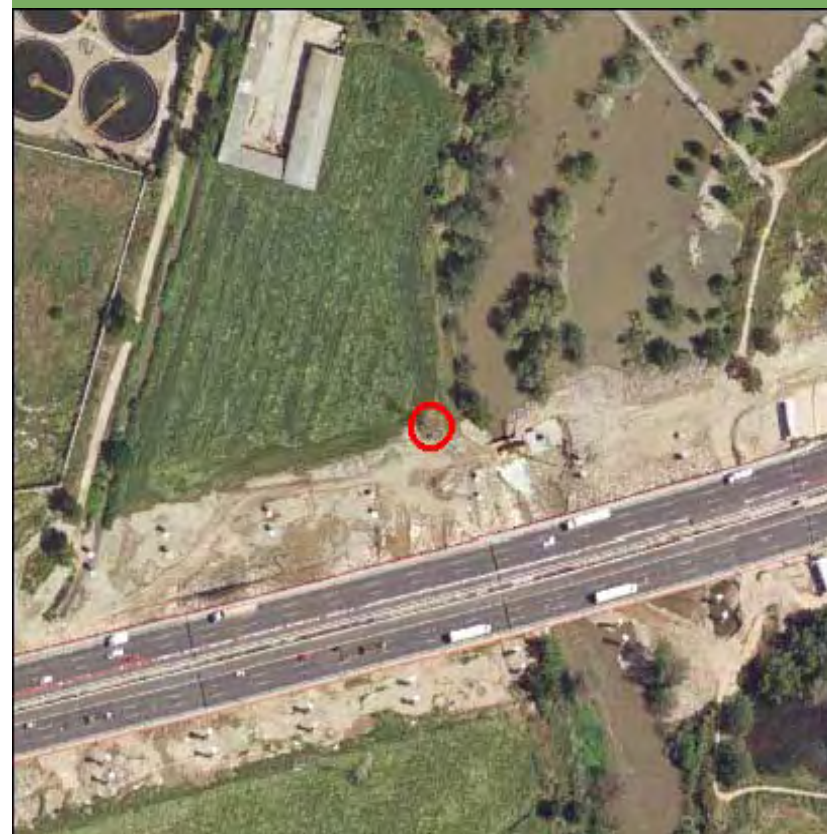

Nombre de la línea	Apoyo	Potencia (KW)	Coordenada X	Coordenada Y
VICALVARO-ARDOZ 1	10039	132	456953,45	4473900,51

MEDIO NATURAL

	Zonificación	Valoración
<input type="checkbox"/> Afección Parque Regional de la Cuenca Alta del Manzanares		NA
<input type="checkbox"/> Afección Parque Regional del curso medio del río Guadarrama y su entorno		NA
<input checked="" type="checkbox"/> Afección al Parque regional en torno a los ejes de los cursos bajos de los ríos Manzanares y Jarama	Zonas Degradadas a Regenerar	Restringido
Afección LIC	C2	Valoración LIC
LIC Vegas, cuestas y paramos del Sureste		Evitable
Afección ZEPA		Valoración ZEPA
Cortados y Cantiles de los ríos Jarama y Manzanares ES0000142		Evitable
Código Hábitats		Valoración Hábitats
		NA
Afección IBAs		Valoración IBAs
Cortados y graveras del Jarama		Evitable
Valoración Montes preservados	NA	Valoración Montes Utilidad Pública
		NA
Tipo de vegetación		Valoración vegetación
Infraestructura lineal		Favorable
Clasificación agrologica		Valoración clasif. agr.
Limitaciones severas		Favorable
Valorac. Zonas protección de embalses	Valorac. Hidrografía	Valorac. Zonas Inundables
NA	NA	NA

INFRAESTRUCTURAS

Afección APyAV	<input checked="" type="checkbox"/>	Afección cercanías	<input type="checkbox"/>
Afección AVE	<input type="checkbox"/>	Afección DVYU	<input type="checkbox"/>
Afección Barajas	<input type="checkbox"/>	Afección Edificacioness	<input type="checkbox"/>
Afección Campo Real	<input type="checkbox"/>	Afección Gasoductos	<input type="checkbox"/>
Afección Canalizaciones de Agua	<input type="checkbox"/>	Afección Getafe	<input type="checkbox"/>
Afección Carreteras	<input type="checkbox"/>	Afección Oleoductos	<input type="checkbox"/>

MAPA



Nombre de la línea	Apoyo	Potencia (KW)	Coordenada X	Coordenada Y
VICALVARO-ARDOZ 1	10040	132	457121,7	4474050,22

MEDIO NATURAL

	Zonificación	Valoración
<input type="checkbox"/> Afección Parque Regional de la Cuenca Alta del Manzanares		NA
<input type="checkbox"/> Afección Parque Regional del curso medio del río Guadarrama y su entorno		NA
<input checked="" type="checkbox"/> Afección al Parque regional en torno a los ejes de los cursos bajos de los ríos Manzanares y Jarama	Zonas Degradadas a Regenerar	Restringido
Afección LIC	C2	Valoración LIC
LIC Vegas, cuestas y paramos del Sureste		Evitable
Afección ZEPA		Valoración ZEPA
Cortados y Cantiles de los ríos Jarama y Manzanares ES0000142		Evitable
Código Hábitats		Valoración Hábitats
		NA
Afección IBAs		Valoración IBAs
Cortados y graveras del Jarama		Evitable
Valoración Montes preservados	NA	Valoración Montes Utilidad Pública
		NA
Tipo de vegetación		Valoración vegetación
Pastizal y erial		Favorable
Clasificación agrologica		Valoración clasif. agr.
Limitaciones severas		Favorable
Valorac. Zonas protección de embalses	Valorac. Hidrografía	Valorac. Zonas Inundables
NA	NA	NA

INFRAESTRUCTURAS

Afección APyAV	<input checked="" type="checkbox"/>	Afección cercanías	<input type="checkbox"/>
Afección AVE	<input type="checkbox"/>	Afección DVYU	<input type="checkbox"/>
Afección Barajas	<input type="checkbox"/>	Afección Edificacioness	<input type="checkbox"/>
Afección Campo Real	<input type="checkbox"/>	Afección Gasoductos	<input type="checkbox"/>
Afección Canalizaciones de Agua	<input type="checkbox"/>	Afección Getafe	<input type="checkbox"/>
Afección Carreteras	<input type="checkbox"/>	Afección Oleoductos	<input type="checkbox"/>

MAPA

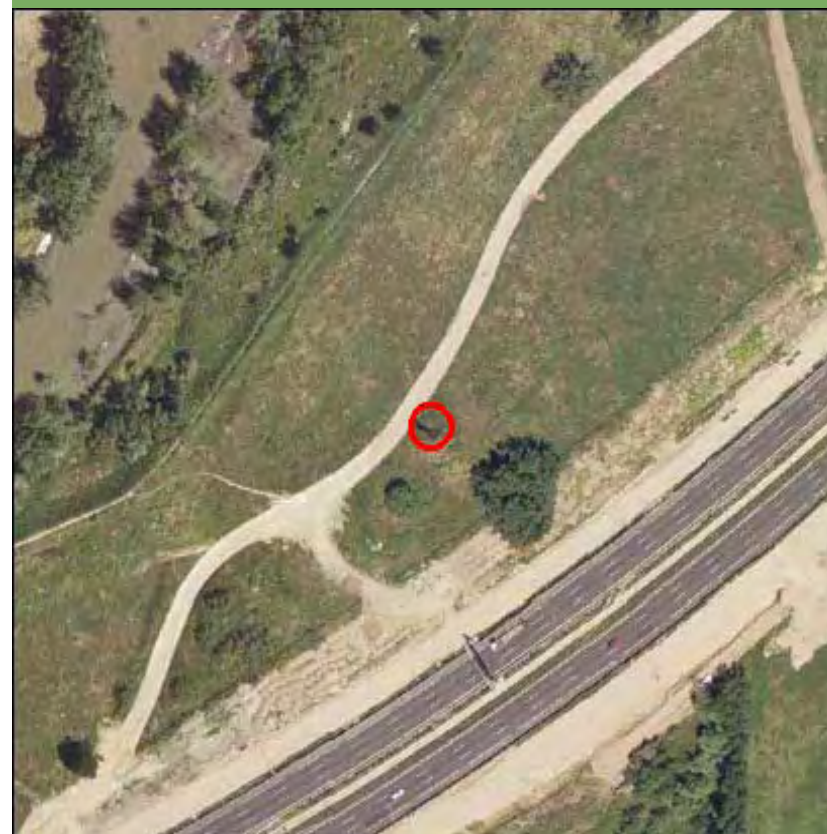

Nombre de la línea	Apoyo	Potencia (KW)	Coordenada X	Coordenada Y
VICALVARO-ARDOZ 1	10041	132	457282,63	4474234,25

MEDIO NATURAL

	Zonificación	Valoración
<input type="checkbox"/> Afección Parque Regional de la Cuenca Alta del Manzanares		NA
<input type="checkbox"/> Afección Parque Regional del curso medio del río Guadarrama y su entorno		NA
<input checked="" type="checkbox"/> Afección al Parque regional en torno a los ejes de los cursos bajos de los ríos Manzanares y Jarama	Zonas Degradadas a Regenerar	Restringido
Afección LIC	C2	Valoración LIC
LIC Vegas, cuestas y paramos del Sureste		Evitable
Afección ZEPA		Valoración ZEPA
Cortados y Cantiles de los ríos Jarama y Manzanares ES0000142		Evitable
Código Hábitats		Valoración Hábitats
		NA
Afección IBAs		Valoración IBAs
Cortados y graveras del Jarama		Evitable
Valoración Montes preservados	NA	Valoración Montes Utilidad Pública
		NA
Tipo de vegetación		Valoración vegetación
Pastizal y erial		Favorable
Clasificación agrologica		Valoración clasif. agr.
Limitaciones severas		Favorable
Valorac. Zonas protección de embalses	Valorac. Hidrografía	Valorac. Zonas Inundables
NA	NA	NA

INFRAESTRUCTURAS

Afección APyAV	<input type="checkbox"/>	Afección cercanías	<input type="checkbox"/>
Afección AVE	<input type="checkbox"/>	Afección DVYU	<input type="checkbox"/>
Afección Barajas	<input type="checkbox"/>	Afección Edificacioness	<input type="checkbox"/>
Afección Campo Real	<input type="checkbox"/>	Afección Gasoductos	<input type="checkbox"/>
Afección Canalizaciones de Agua	<input type="checkbox"/>	Afección Getafe	<input type="checkbox"/>
Afección Carreteras	<input type="checkbox"/>	Afección Oleoductos	<input type="checkbox"/>

MAPA

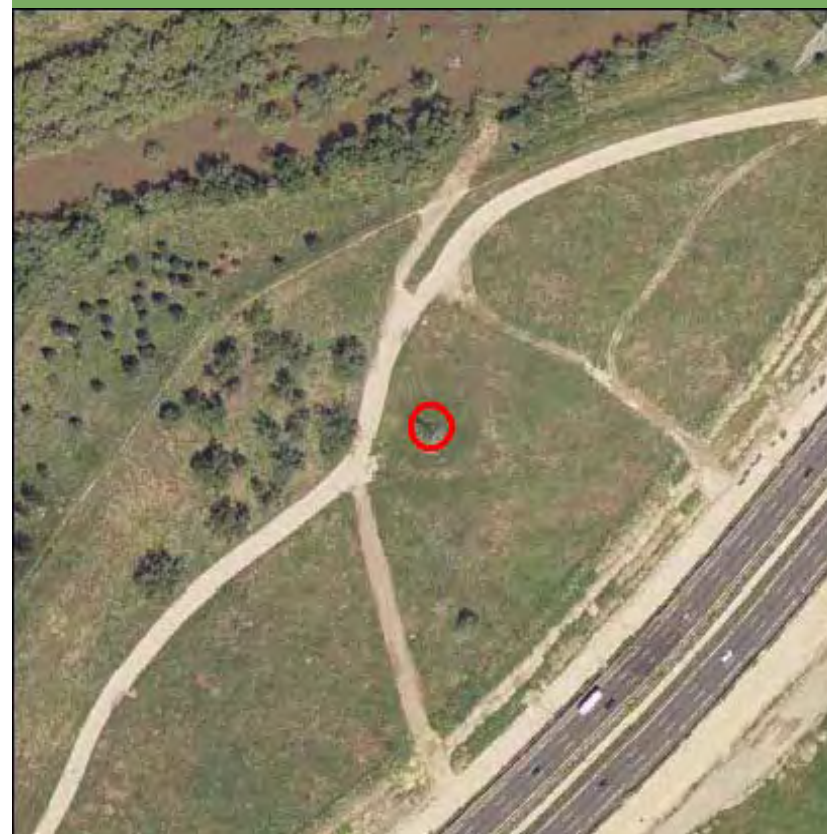

Nombre de la línea	Apoyo	Potencia (KW)	Coordenada X	Coordenada Y
VICALVARO-ARDOZ 1	10042	132	457410,88	4474380,94

MEDIO NATURAL

	Zonificación	Valoración
<input type="checkbox"/> Afección Parque Regional de la Cuenca Alta del Manzanares		NA
<input type="checkbox"/> Afección Parque Regional del curso medio del río Guadarrama y su entorno		NA
<input checked="" type="checkbox"/> Afección al Parque regional en torno a los ejes de los cursos bajos de los ríos Manzanares y Jarama	Zonas Degradadas a Regenerar	Restringido
Afección LIC	C2	Valoración LIC
LIC Vegas, cuestas y paramos del Sureste		Evitable
Afección ZEPA		Valoración ZEPA
Cortados y Cantiles de los ríos Jarama y Manzanares ES0000142		Evitable
Código Hábitats		Valoración Hábitats
		NA
Afección IBAs		Valoración IBAs
Cortados y graveras del Jarama		Evitable
Valoración Montes preservados	NA	Valoración Montes Utilidad Pública
		NA
Tipo de vegetación		Valoración vegetación
Pastizal y erial		Favorable
Clasificación agrologica		Valoración clasif. agr.
Limitaciones que impiden su uso		Favorable
Valorac. Zonas protección de embalses	Valorac. Hidrografía	Valorac. Zonas Inundables
NA	Muy Restringido	NA

INFRAESTRUCTURAS

Afección APyAV	<input type="checkbox"/>	Afección cercanías	<input type="checkbox"/>
Afección AVE	<input type="checkbox"/>	Afección DVYU	<input type="checkbox"/>
Afección Barajas	<input type="checkbox"/>	Afección Edificacioness	<input type="checkbox"/>
Afección Campo Real	<input type="checkbox"/>	Afección Gasoductos	<input type="checkbox"/>
Afección Canalizaciones de Agua	<input type="checkbox"/>	Afección Getafe	<input type="checkbox"/>
Afección Carreteras	<input type="checkbox"/>	Afección Oleoductos	<input type="checkbox"/>

MAPA

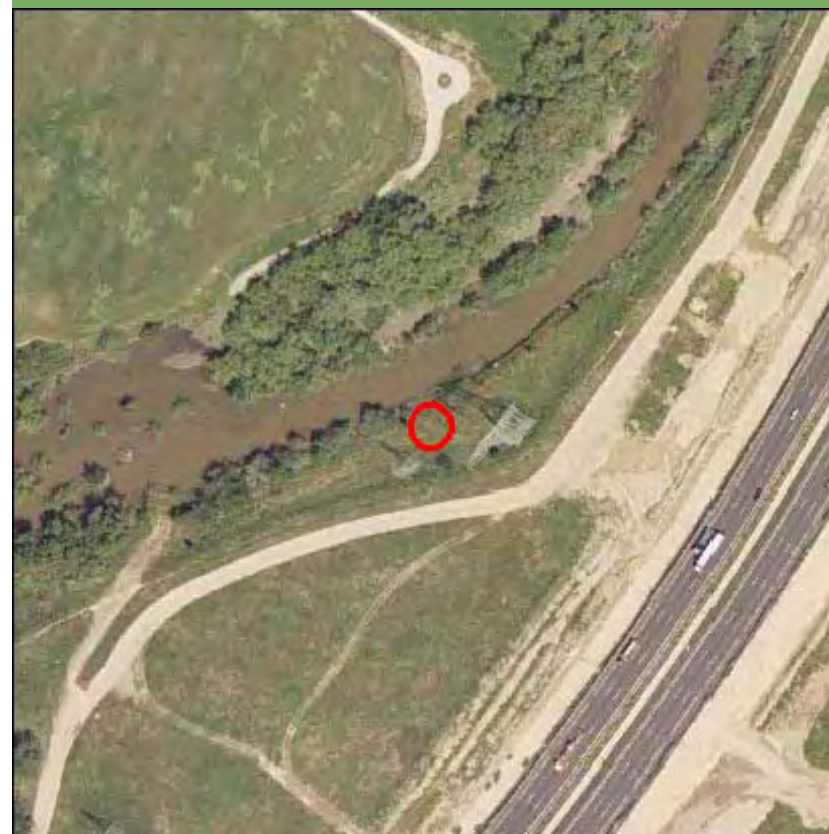

Nombre de la línea	Apoyo	Potencia (KW)	Coordenada X	Coordenada Y
VICALVARO-ARDOZ 1	10043	132	457580,58	4474575,02

MEDIO NATURAL

	Zonificación	Valoración
<input type="checkbox"/> Afección Parque Regional de la Cuenca Alta del Manzanares		NA
<input type="checkbox"/> Afección Parque Regional del curso medio del río Guadarrama y su entorno		NA
<input checked="" type="checkbox"/> Afección al Parque regional en torno a los ejes de los cursos bajos de los ríos Manzanares y Jarama	Zonas Degradadas a Regenerar	Restringido
Afección LIC	C2	Valoración LIC
LIC Vegas, cuestas y paramos del Sureste		Evitable
Afección ZEPA		Valoración ZEPA
Cortados y Cantiles de los ríos Jarama y Manzanares ES0000142		Evitable
Código Hábitats		Valoración Hábitats
		NA
Afección IBAs		Valoración IBAs
Cortados y graveras del Jarama		Evitable
Valoración Montes preservados	NA	Valoración Montes Utilidad Pública
		NA
Tipo de vegetación		Valoración vegetación
Pastizal y erial		Favorable
Clasificación agrologica		Valoración clasif. agr.
Limitaciones severas		Favorable
Valorac. Zonas protección de embalses	Valorac. Hidrografía	Valorac. Zonas Inundables
NA	NA	NA

INFRAESTRUCTURAS

Afección APyAV	<input checked="" type="checkbox"/>	Afección cercanías	<input type="checkbox"/>
Afección AVE	<input type="checkbox"/>	Afección DVYU	<input type="checkbox"/>
Afección Barajas	<input type="checkbox"/>	Afección Edificacioness	<input type="checkbox"/>
Afección Campo Real	<input type="checkbox"/>	Afección Gasoductos	<input type="checkbox"/>
Afección Canalizaciones de Agua	<input type="checkbox"/>	Afección Getafe	<input type="checkbox"/>
Afección Carreteras	<input type="checkbox"/>	Afección Oleoductos	<input type="checkbox"/>

MAPA



Nombre de la línea	Apoyo	Potencia (KW)	Coordenada X	Coordenada Y
VICALVARO-ARDOZ 1	10044	132	455800,73	4473641,68

MEDIO NATURAL

	Zonificación	Valoración
<input type="checkbox"/> Afección Parque Regional de la Cuenca Alta del Manzanares		NA
<input type="checkbox"/> Afección Parque Regional del curso medio del río Guadarrama y su entorno		NA
<input type="checkbox"/> Afección al Parque regional en torno a los ejes de los cursos bajos de los ríos Manzanares y Jarama		NA

Afección LIC	Valoración LIC
	NA

Afección ZEPA	Valoración ZEPA
	NA

Código Hábitats	Valoración Hábitats
5335	Evitable

Afección IBAs	Valoración IBAs
	NA

Valoración Montes preservados	NA	Valoración Montes Utilidad Publica	NA
-------------------------------	----	------------------------------------	----

Tipo de vegetación	Valoración vegetación
--------------------	-----------------------

Retamar	Evitable
---------	----------

Clasificación agrologica	Valoración clasif. agr.
--------------------------	-------------------------

Limitaciones que impiden su uso	Favorable
---------------------------------	-----------

Valorac. Zonas protección de embalses	Valorac. Hidrografía	Valorac. Zonas Inundables
NA	NA	NA

INFRAESTRUCTURAS

Afección APyAV	<input checked="" type="checkbox"/>	Afección cercanías	<input type="checkbox"/>
Afección AVE	<input type="checkbox"/>	Afección DVYU	<input type="checkbox"/>
Afección Barajas	<input type="checkbox"/>	Afección Edificacioness	<input type="checkbox"/>
Afección Campo Real	<input type="checkbox"/>	Afección Gasoductos	<input type="checkbox"/>
Afección Canalizaciones de Agua	<input type="checkbox"/>	Afección Getafe	<input type="checkbox"/>
Afección Carreteras	<input type="checkbox"/>	Afección Oleoductos	<input type="checkbox"/>

MAPA

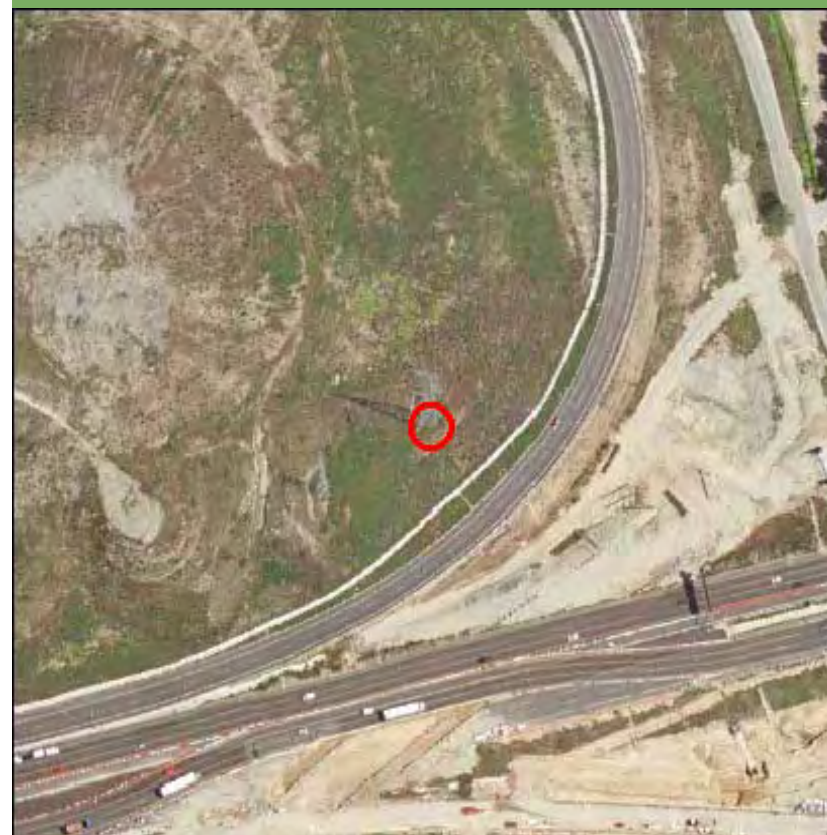

Nombre de la línea	Apoyo	Potencia (KW)	Coordenada X	Coordenada Y
VICALVARO-ARDOZ 1	10044	132	457781,08	4474804,34

MEDIO NATURAL

	Zonificación	Valoración
<input type="checkbox"/> Afección Parque Regional de la Cuenca Alta del Manzanares		NA
<input type="checkbox"/> Afección Parque Regional del curso medio del río Guadarrama y su entorno		NA
<input checked="" type="checkbox"/> Afección al Parque regional en torno a los ejes de los cursos bajos de los ríos Manzanares y Jarama	Zonas Degradadas a Regenerar	Restringido
Afección LIC	C2	Valoración LIC
LIC Vegas, cuestas y paramos del Sureste		Evitable
Afección ZEPA		Valoración ZEPA
Cortados y Cantiles de los ríos Jarama y Manzanares ES0000142		Evitable
Código Hábitats		Valoración Hábitats
		NA
Afección IBAs		Valoración IBAs
Cortados y graveras del Jarama		Evitable
Valoración Montes preservados	NA	Valoración Montes Utilidad Pública
		NA
Tipo de vegetación		Valoración vegetación
Infraestructura lineal		Favorable
Clasificación agrologica		Valoración clasif. agr.
Limitaciones severas		Favorable
Valorac. Zonas protección de embalses	Valorac. Hidrografía	Valorac. Zonas Inundables
NA	NA	NA

INFRAESTRUCTURAS

Afección APyAV	<input checked="" type="checkbox"/>	Afección cercanías	<input type="checkbox"/>
Afección AVE	<input type="checkbox"/>	Afección DVYU	<input type="checkbox"/>
Afección Barajas	<input type="checkbox"/>	Afección Edificacioness	<input type="checkbox"/>
Afección Campo Real	<input type="checkbox"/>	Afección Gasoductos	<input type="checkbox"/>
Afección Canalizaciones de Agua	<input type="checkbox"/>	Afección Getafe	<input type="checkbox"/>
Afección Carreteras	<input type="checkbox"/>	Afección Oleoductos	<input type="checkbox"/>

MAPA

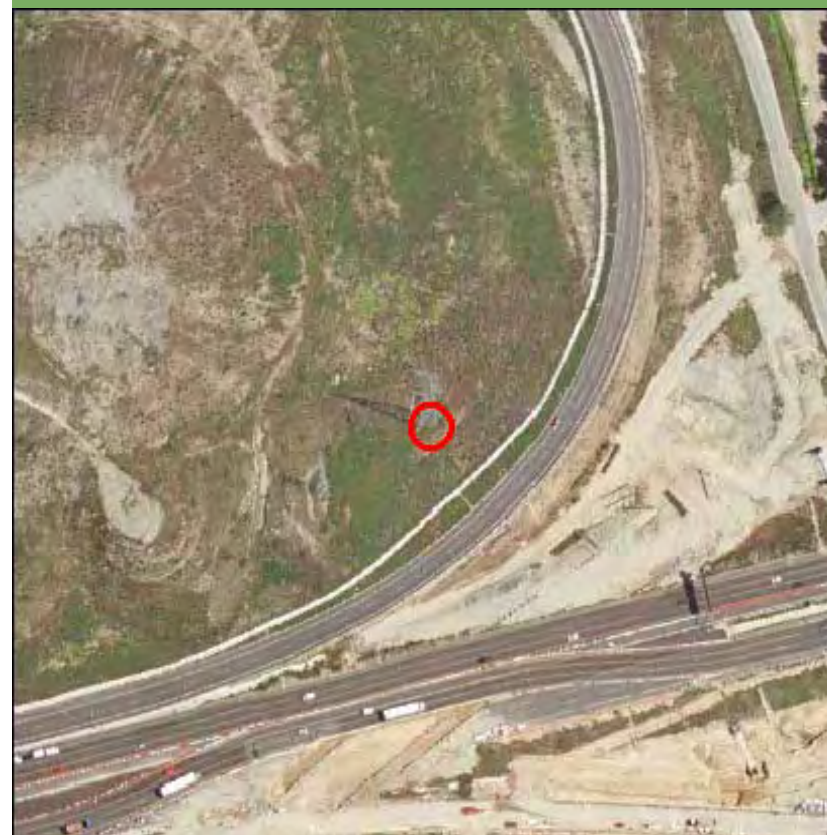

Nombre de la línea	Apoyo	Potencia (KW)	Coordenada X	Coordenada Y
VICALVARO-ARDOZ 1	10045	132	457979,17	4475030,93

MEDIO NATURAL

	Zonificación	Valoración
<input type="checkbox"/> Afección Parque Regional de la Cuenca Alta del Manzanares		NA
<input type="checkbox"/> Afección Parque Regional del curso medio del río Guadarrama y su entorno		NA
<input checked="" type="checkbox"/> Afección al Parque regional en torno a los ejes de los cursos bajos de los ríos Manzanares y Jarama	Zona con destino Agrario, Forestal, Recreativo, Educativo y/o Equipamientos Ambientales	Restringido
Afección LIC	y/o Usos Especiales E2	Valoración LIC
LIC Vegas, cuestas y paramos del Sureste		Evitable
Afección ZEPA		Valoración ZEPA
Cortados y Cantiles de los ríos Jarama y Manzanares ES0000142		Evitable
Código Hábitats		Valoración Hábitats
		NA
Afección IBAs		Valoración IBAs
Cortados y graveras del Jarama		Evitable
Valoración Montes preservados	NA	Valoración Montes Utilidad Pública
		Evitable
Tipo de vegetación		Valoración vegetación
Pastizal y erial		Favorable
Clasificación agrologica		Valoración clasif. agr.
Limitaciones severas		Favorable
Valorac. Zonas protección de embalses	Valorac. Hidrografía	Valorac. Zonas Inundables
NA	NA	NA

INFRAESTRUCTURAS

Afección APyAV	<input type="checkbox"/>	Afección cercanías	<input type="checkbox"/>
Afección AVE	<input type="checkbox"/>	Afección DVYU	<input type="checkbox"/>
Afección Barajas	<input type="checkbox"/>	Afección Edificacioness	<input type="checkbox"/>
Afección Campo Real	<input type="checkbox"/>	Afección Gasoductos	<input type="checkbox"/>
Afección Canalizaciones de Agua	<input type="checkbox"/>	Afección Getafe	<input type="checkbox"/>
Afección Carreteras	<input type="checkbox"/>	Afección Oleoductos	<input type="checkbox"/>

MAPA

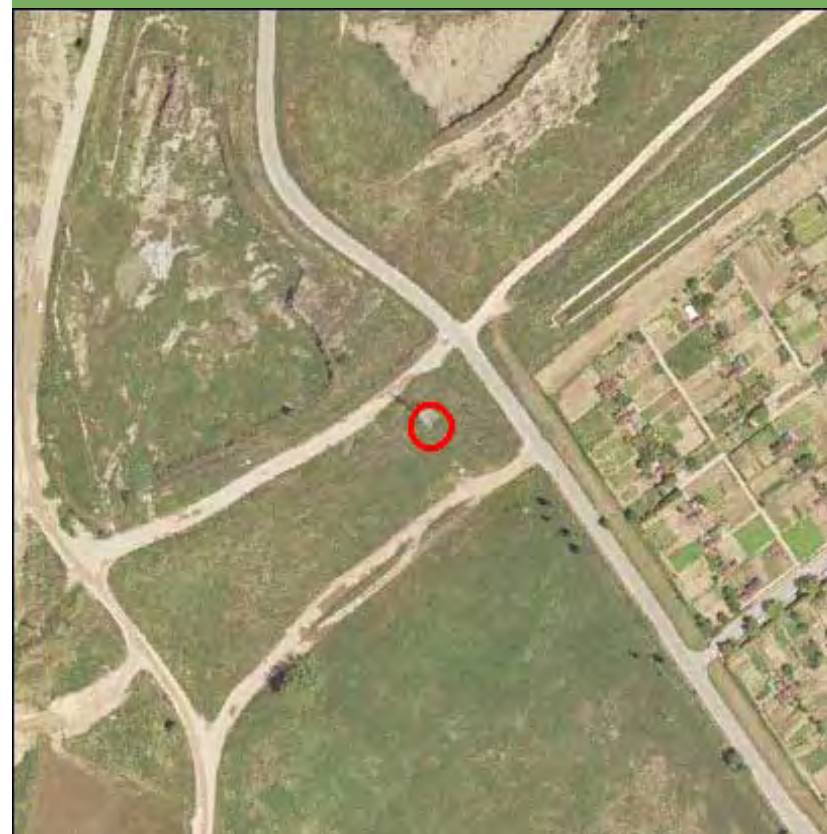

Nombre de la línea	Apoyo	Potencia (KW)	Coordenada X	Coordenada Y
VICALVARO-ARDOZ 1	10046	132	458244,31	4475307,88

MEDIO NATURAL

	Zonificación	Valoración
<input type="checkbox"/> Afección Parque Regional de la Cuenca Alta del Manzanares		NA
<input type="checkbox"/> Afección Parque Regional del curso medio del río Guadarrama y su entorno		NA
<input type="checkbox"/> Afección al Parque regional en torno a los ejes de los cursos bajos de los ríos Manzanares y Jarama		NA

Afección LIC	Valoración LIC
	NA

Afección ZEPA	Valoración ZEPA
	NA

Código Hábitats	Valoración Hábitats
	NA

Afección IBAs	Valoración IBAs
Cortados y graveras del Jarama	Evitable

Valoración Montes preservados	NA	Valoración Montes Utilidad Publica	Evitable
-------------------------------	----	------------------------------------	----------

Tipo de vegetación	Valoración vegetación
Pastizal y erial	Favorable

Clasificación agrologica	Valoración clasif. agr.
Limitaciones severas	Favorable

Valorac. Zonas protección de embalses	Valorac. Hidrografía	Valorac. Zonas Inundables
NA	NA	NA

INFRAESTRUCTURAS

Afección APyAV	<input type="checkbox"/>	Afección cercanías	<input type="checkbox"/>
Afección AVE	<input type="checkbox"/>	Afección DVYU	<input type="checkbox"/>
Afección Barajas	<input type="checkbox"/>	Afección Edificacioness	<input type="checkbox"/>
Afección Campo Real	<input type="checkbox"/>	Afección Gasoductos	<input type="checkbox"/>
Afección Canalizaciones de Agua	<input type="checkbox"/>	Afección Getafe	<input type="checkbox"/>
Afección Carreteras	<input type="checkbox"/>	Afección Oleoductos	<input type="checkbox"/>

MAPA

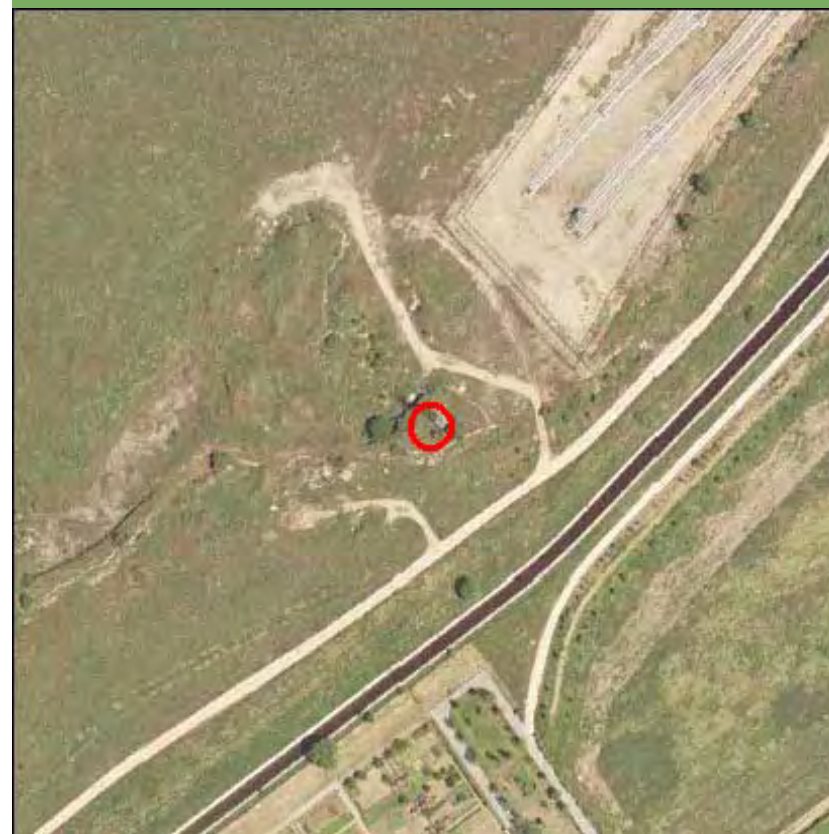

Nombre de la línea	Apoyo	Potencia (KW)	Coordenada X	Coordenada Y
VICALVARO-ARDOZ 1	10047	132	458462	4475520,99

MEDIO NATURAL

	Zonificación	Valoración
<input type="checkbox"/> Afección Parque Regional de la Cuenca Alta del Manzanares		NA
<input type="checkbox"/> Afección Parque Regional del curso medio del río Guadarrama y su entorno		NA
<input type="checkbox"/> Afección al Parque regional en torno a los ejes de los cursos bajos de los ríos Manzanares y Jarama		NA

Afección LIC	Valoración LIC
	NA

Afección ZEPA	Valoración ZEPA
	NA

Código Hábitats	Valoración Hábitats
	NA

Afección IBAs	Valoración IBAs
Cortados y graveras del Jarama	Evitable

Valoración Montes preservados	NA	Valoración Montes Utilidad Publica	NA
-------------------------------	----	------------------------------------	----

Tipo de vegetación	Valoración vegetación
--------------------	-----------------------

Zona urbanizada	Favorable
-----------------	-----------

Clasificación agrologica	Valoración clasif. agr.
--------------------------	-------------------------

Limitaciones que impiden su uso	Favorable
---------------------------------	-----------

Valorac. Zonas protección de embalses	Valorac. Hidrografía	Valorac. Zonas Inundables
NA	NA	NA

INFRAESTRUCTURAS

Afección APyAV	<input type="checkbox"/>	Afección cercanías	<input type="checkbox"/>
Afección AVE	<input type="checkbox"/>	Afección DVYU	<input type="checkbox"/>
Afección Barajas	<input type="checkbox"/>	Afección Edificacioness	<input type="checkbox"/>
Afección Campo Real	<input type="checkbox"/>	Afección Gasoductos	<input type="checkbox"/>
Afección Canalizaciones de Agua	<input type="checkbox"/>	Afección Getafe	<input type="checkbox"/>
Afección Carreteras	<input type="checkbox"/>	Afección Oleoductos	<input type="checkbox"/>

MAPA

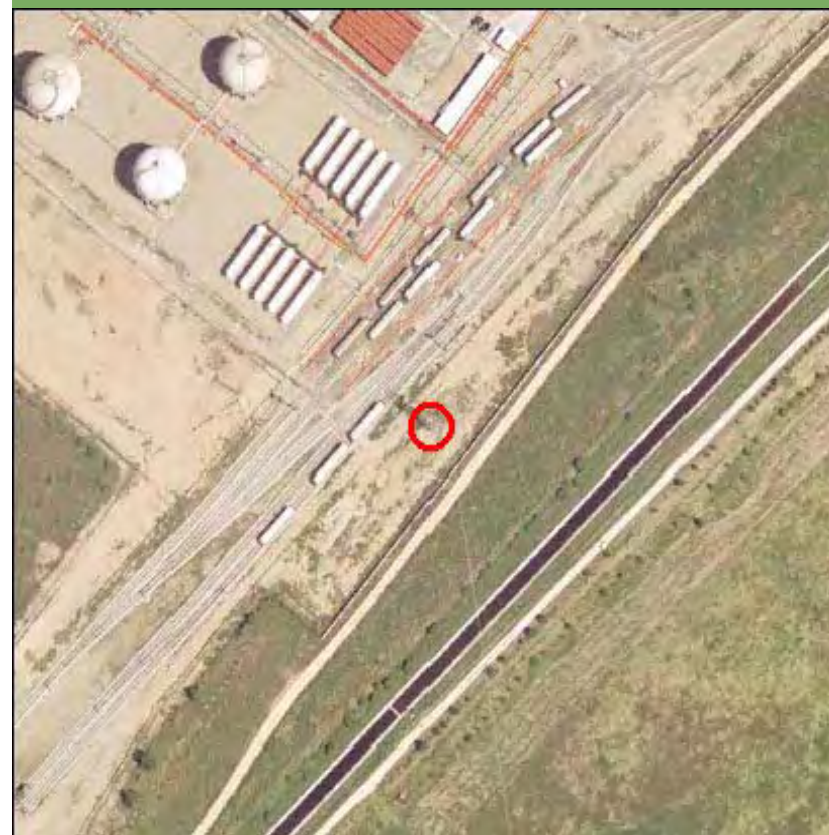

Nombre de la línea	Apoyo	Potencia (KW)	Coordenada X	Coordenada Y
VICALVARO-ARDOZ 1	11004	132	458959,99	4475840

MEDIO NATURAL

	Zonificación	Valoración
<input type="checkbox"/> Afección Parque Regional de la Cuenca Alta del Manzanares		NA
<input type="checkbox"/> Afección Parque Regional del curso medio del río Guadarrama y su entorno		NA
<input type="checkbox"/> Afección al Parque regional en torno a los ejes de los cursos bajos de los ríos Manzanares y Jarama		NA

Afección LIC	Valoración LIC
	NA

Afección ZEPA	Valoración ZEPA
	NA

Código Hábitats	Valoración Hábitats
	NA

Afección IBAs	Valoración IBAs
Cortados y graveras del Jarama	Evitable

Valoración Montes preservados	NA	Valoración Montes Utilidad Publica	NA
-------------------------------	----	------------------------------------	----

Tipo de vegetación	Valoración vegetación
--------------------	-----------------------

Pastizal y erial	Favorable
------------------	-----------

Clasificación agrologica	Valoración clasif. agr.
--------------------------	-------------------------

Limitaciones que impiden su uso	Favorable
---------------------------------	-----------

Valorac. Zonas protección de embalses	Valorac. Hidrografía	Valorac. Zonas Inundables
NA	NA	NA

INFRAESTRUCTURAS

Afección APyAV	<input type="checkbox"/>	Afección cercanías	<input type="checkbox"/>
Afección AVE	<input type="checkbox"/>	Afección DVYU	<input checked="" type="checkbox"/>
Afección Barajas	<input type="checkbox"/>	Afección Edificacioness	<input type="checkbox"/>
Afección Campo Real	<input type="checkbox"/>	Afección Gasoductos	<input type="checkbox"/>
Afección Canalizaciones de Agua	<input type="checkbox"/>	Afección Getafe	<input type="checkbox"/>
Afección Carreteras	<input type="checkbox"/>	Afección Oleoductos	<input type="checkbox"/>

MAPA



Nombre de la línea	Apoyo	Potencia (KW)	Coordenada X	Coordenada Y
VICALVARO-ARDOZ 1	11008	132	459052	4476680

MEDIO NATURAL

	Zonificación	Valoración
<input type="checkbox"/> Afección Parque Regional de la Cuenca Alta del Manzanares		NA
<input type="checkbox"/> Afección Parque Regional del curso medio del río Guadarrama y su entorno		NA
<input type="checkbox"/> Afección al Parque regional en torno a los ejes de los cursos bajos de los ríos Manzanares y Jarama		NA

Afección LIC	Valoración LIC
	NA

Afección ZEPA	Valoración ZEPA
	NA

Código Hábitats	Valoración Hábitats
	NA

Afección IBAs	Valoración IBAs
	NA

Valoración Montes preservados	NA	Valoración Montes Utilidad Publica	NA
-------------------------------	----	------------------------------------	----

Tipo de vegetación	Valoración vegetación
--------------------	-----------------------

Pastizal y erial	Favorable
------------------	-----------

Clasificación agrologica	Valoración clasif. agr.
--------------------------	-------------------------

Limitaciones severas	Favorable
----------------------	-----------

Valorac. Zonas protección de embalses	Valorac. Hidrografía	Valorac. Zonas Inundables
NA	NA	NA

INFRAESTRUCTURAS

Afección APyAV	<input type="checkbox"/>	Afección cercanías	<input type="checkbox"/>
Afección AVE	<input type="checkbox"/>	Afección DVYU	<input type="checkbox"/>
Afección Barajas	<input type="checkbox"/>	Afección Edificacioness	<input type="checkbox"/>
Afección Campo Real	<input type="checkbox"/>	Afección Gasoductos	<input type="checkbox"/>
Afección Canalizaciones de Agua	<input type="checkbox"/>	Afección Getafe	<input type="checkbox"/>
Afección Carreteras	<input type="checkbox"/>	Afección Oleoductos	<input type="checkbox"/>

MAPA

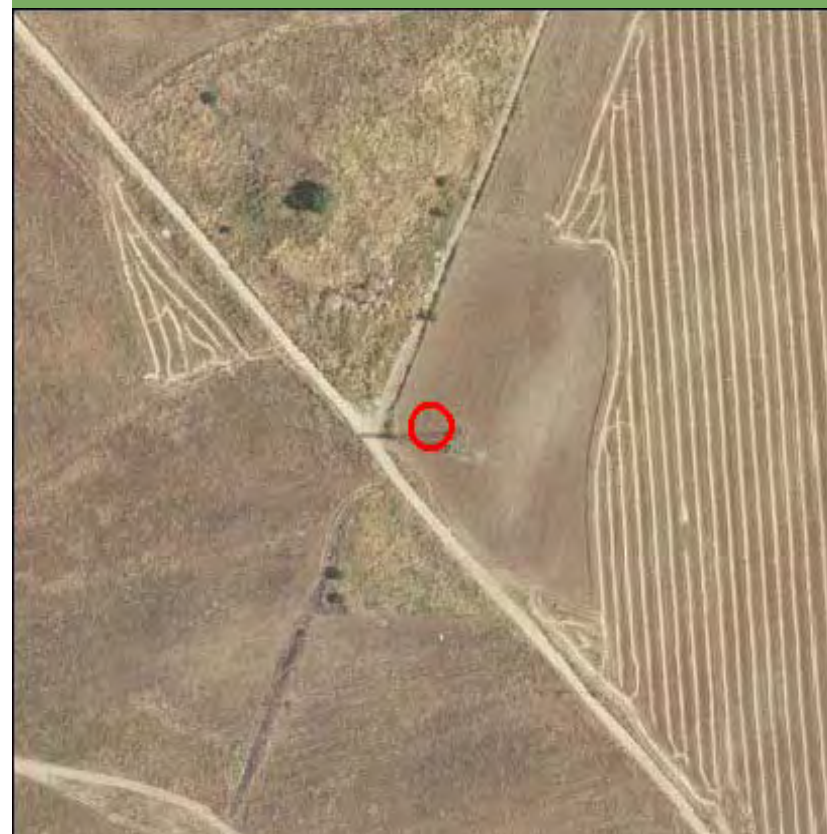

Nombre de la línea	Apoyo	Potencia (KW)	Coordenada X	Coordenada Y
VICALVARO-ARDOZ 1	11009	132	459122,02	4477072,6

MEDIO NATURAL

	Zonificación	Valoración
<input type="checkbox"/> Afección Parque Regional de la Cuenca Alta del Manzanares		NA
<input type="checkbox"/> Afección Parque Regional del curso medio del río Guadarrama y su entorno		NA
<input type="checkbox"/> Afección al Parque regional en torno a los ejes de los cursos bajos de los ríos Manzanares y Jarama		NA

Afección LIC	Valoración LIC
	NA

Afección ZEPA	Valoración ZEPA
	NA

Código Hábitats	Valoración Hábitats
	NA

Afección IBAs	Valoración IBAs
	NA

Valoración Montes preservados	NA	Valoración Montes Utilidad Publica	NA
-------------------------------	----	------------------------------------	----

Tipo de vegetación	Valoración vegetación
--------------------	-----------------------

Pastizal y erial	Favorable
------------------	-----------

Clasificación agrologica	Valoración clasif. agr.
--------------------------	-------------------------

Limitaciones severas	Favorable
----------------------	-----------

Valorac. Zonas protección de embalses	Valorac. Hidrografía	Valorac. Zonas Inundables
NA	NA	NA

INFRAESTRUCTURAS

Afección APyAV	<input type="checkbox"/>	Afección cercanías	<input type="checkbox"/>
Afección AVE	<input type="checkbox"/>	Afección DVYU	<input type="checkbox"/>
Afección Barajas	<input type="checkbox"/>	Afección Edificacioness	<input type="checkbox"/>
Afección Campo Real	<input type="checkbox"/>	Afección Gasoductos	<input type="checkbox"/>
Afección Canalizaciones de Agua	<input type="checkbox"/>	Afección Getafe	<input type="checkbox"/>
Afección Carreteras	<input type="checkbox"/>	Afección Oleoductos	<input type="checkbox"/>

MAPA

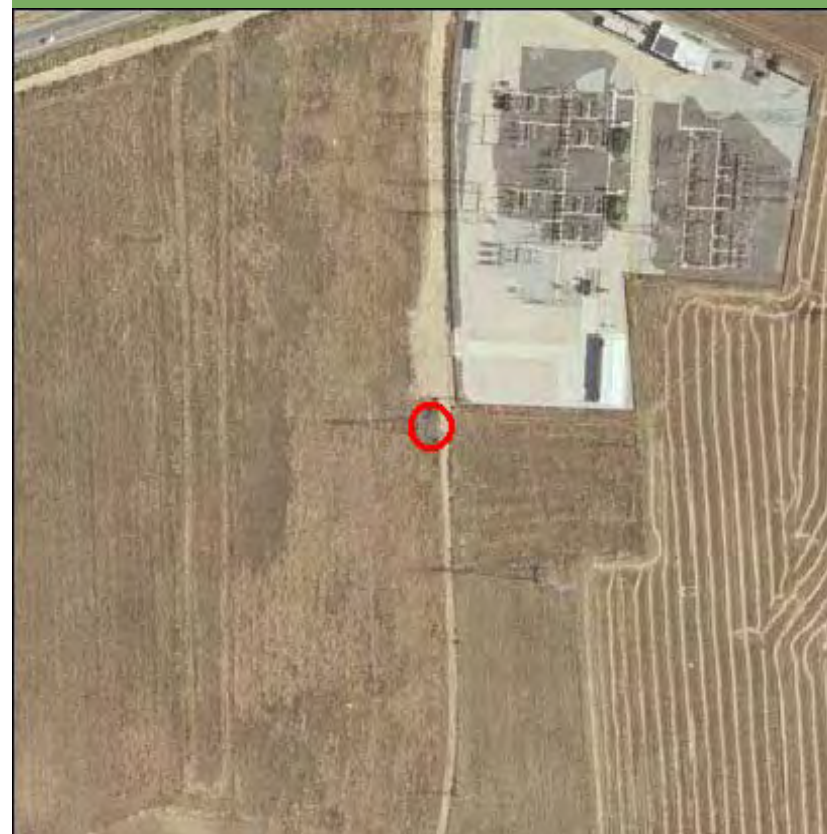

Nombre de la línea	Apoyo	Potencia (KW)	Coordenada X	Coordenada Y
VICALVARO-ARDOZ 1	11010	132	459129,59	4477158,94

MEDIO NATURAL

	Zonificación	Valoración
<input type="checkbox"/> Afección Parque Regional de la Cuenca Alta del Manzanares		NA
<input type="checkbox"/> Afección Parque Regional del curso medio del río Guadarrama y su entorno		NA
<input type="checkbox"/> Afección al Parque regional en torno a los ejes de los cursos bajos de los ríos Manzanares y Jarama		NA

Afección LIC	Valoración LIC
	NA

Afección ZEPA	Valoración ZEPA
	NA

Código Hábitats	Valoración Hábitats
	NA

Afección IBAs	Valoración IBAs
	NA

Valoración Montes preservados	NA	Valoración Montes Utilidad Publica	NA
-------------------------------	----	------------------------------------	----

Tipo de vegetación	Valoración vegetación
--------------------	-----------------------

Zona urbanizada	Favorable
-----------------	-----------

Clasificación agrologica	Valoración clasif. agr.
--------------------------	-------------------------

Limitaciones severas	Favorable
----------------------	-----------

Valorac. Zonas protección de embalses	Valorac. Hidrografía	Valorac. Zonas Inundables
NA	NA	NA

INFRAESTRUCTURAS

Afección APyAV	<input type="checkbox"/>	Afección cercanías	<input type="checkbox"/>
Afección AVE	<input type="checkbox"/>	Afección DVYU	<input type="checkbox"/>
Afección Barajas	<input type="checkbox"/>	Afección Edificacioness	<input type="checkbox"/>
Afección Campo Real	<input type="checkbox"/>	Afección Gasoductos	<input type="checkbox"/>
Afección Canalizaciones de Agua	<input type="checkbox"/>	Afección Getafe	<input type="checkbox"/>
Afección Carreteras	<input type="checkbox"/>	Afección Oleoductos	<input type="checkbox"/>

MAPA



Nombre de la línea	Apoyo	Potencia (KW)	Coordenada X	Coordenada Y
VICALVARO-ARDOZ 1	11010	132	459130,2	4477186,03

MEDIO NATURAL

	Zonificación	Valoración
<input type="checkbox"/> Afección Parque Regional de la Cuenca Alta del Manzanares		NA
<input type="checkbox"/> Afección Parque Regional del curso medio del río Guadarrama y su entorno		NA
<input type="checkbox"/> Afección al Parque regional en torno a los ejes de los cursos bajos de los ríos Manzanares y Jarama		NA

Afección LIC	Valoración LIC
	NA

Afección ZEPA	Valoración ZEPA
	NA

Código Hábitats	Valoración Hábitats
	NA

Afección IBAs	Valoración IBAs
	NA

Valoración Montes preservados	NA	Valoración Montes Utilidad Publica	NA
-------------------------------	----	------------------------------------	----

Tipo de vegetación	Valoración vegetación
--------------------	-----------------------

Zona urbanizada	Favorable
-----------------	-----------

Clasificación agrologica	Valoración clasif. agr.
--------------------------	-------------------------

Limitaciones severas	Favorable
----------------------	-----------

Valorac. Zonas protección de embalses	Valorac. Hidrografía	Valorac. Zonas Inundables
NA	NA	NA

INFRAESTRUCTURAS

Afección APyAV	<input type="checkbox"/>	Afección cercanías	<input type="checkbox"/>
Afección AVE	<input type="checkbox"/>	Afección DVYU	<input type="checkbox"/>
Afección Barajas	<input type="checkbox"/>	Afección Edificacioness	<input type="checkbox"/>
Afección Campo Real	<input type="checkbox"/>	Afección Gasoductos	<input type="checkbox"/>
Afección Canalizaciones de Agua	<input type="checkbox"/>	Afección Getafe	<input type="checkbox"/>
Afección Carreteras	<input type="checkbox"/>	Afección Oleoductos	<input type="checkbox"/>

MAPA



Nombre de la línea	Apoyo	Potencia (KW)	Coordenada X	Coordenada Y
VICALVARO-ARDOZ 1	11011	132	459150,02	4477182,17

MEDIO NATURAL

	Zonificación	Valoración
<input type="checkbox"/> Afección Parque Regional de la Cuenca Alta del Manzanares		NA
<input type="checkbox"/> Afección Parque Regional del curso medio del río Guadarrama y su entorno		NA
<input type="checkbox"/> Afección al Parque regional en torno a los ejes de los cursos bajos de los ríos Manzanares y Jarama		NA

Afección LIC	Valoración LIC
	NA

Afección ZEPA	Valoración ZEPA
	NA

Código Hábitats	Valoración Hábitats
	NA

Afección IBAs	Valoración IBAs
	NA

Valoración Montes preservados	NA	Valoración Montes Utilidad Publica	NA
-------------------------------	----	------------------------------------	----

Tipo de vegetación	Valoración vegetación
--------------------	-----------------------

Zona urbanizada	Favorable
-----------------	-----------

Clasificación agrologica	Valoración clasif. agr.
--------------------------	-------------------------

Limitaciones severas	Favorable
----------------------	-----------

Valorac. Zonas protección de embalses	Valorac. Hidrografía	Valorac. Zonas Inundables
NA	NA	NA

INFRAESTRUCTURAS

Afección APyAV	<input type="checkbox"/>	Afección cercanías	<input type="checkbox"/>
Afección AVE	<input type="checkbox"/>	Afección DVYU	<input type="checkbox"/>
Afección Barajas	<input type="checkbox"/>	Afección Edificacioness	<input type="checkbox"/>
Afección Campo Real	<input type="checkbox"/>	Afección Gasoductos	<input type="checkbox"/>
Afección Canalizaciones de Agua	<input type="checkbox"/>	Afección Getafe	<input type="checkbox"/>
Afección Carreteras	<input type="checkbox"/>	Afección Oleoductos	<input type="checkbox"/>

MAPA



Nombre de la línea	Apoyo	Potencia (KW)	Coordenada X	Coordenada Y
VICALVARO-ARDOZ 1	19000	132	447459,94	4474466,11

MEDIO NATURAL

	Zonificación	Valoración
<input type="checkbox"/> Afección Parque Regional de la Cuenca Alta del Manzanares		NA
<input type="checkbox"/> Afección Parque Regional del curso medio del río Guadarrama y su entorno		NA
<input type="checkbox"/> Afección al Parque regional en torno a los ejes de los cursos bajos de los ríos Manzanares y Jarama		NA

Afección LIC	Valoración LIC
	NA

Afección ZEPA	Valoración ZEPA
	NA

Código Hábitats	Valoración Hábitats
	NA

Afección IBAs	Valoración IBAs
	NA

Valoración Montes preservados	NA	Valoración Montes Utilidad Publica	NA
-------------------------------	----	------------------------------------	----

Tipo de vegetación	Valoración vegetación
--------------------	-----------------------

Zona urbanizada	Favorable
-----------------	-----------

Clasificación agrologica	Valoración clasif. agr.
--------------------------	-------------------------

Limitaciones severas	Favorable
----------------------	-----------

Valorac. Zonas protección de embalses	Valorac. Hidrografía	Valorac. Zonas Inundables
NA	NA	NA

INFRAESTRUCTURAS

Afección APyAV	<input type="checkbox"/>	Afección cercanías	<input type="checkbox"/>
Afección AVE	<input type="checkbox"/>	Afección DVYU	<input type="checkbox"/>
Afección Barajas	<input type="checkbox"/>	Afección Edificacioness	<input type="checkbox"/>
Afección Campo Real	<input type="checkbox"/>	Afección Gasoductos	<input type="checkbox"/>
Afección Canalizaciones de Agua	<input type="checkbox"/>	Afección Getafe	<input type="checkbox"/>
Afección Carreteras	<input type="checkbox"/>	Afección Oleoductos	<input type="checkbox"/>

MAPA

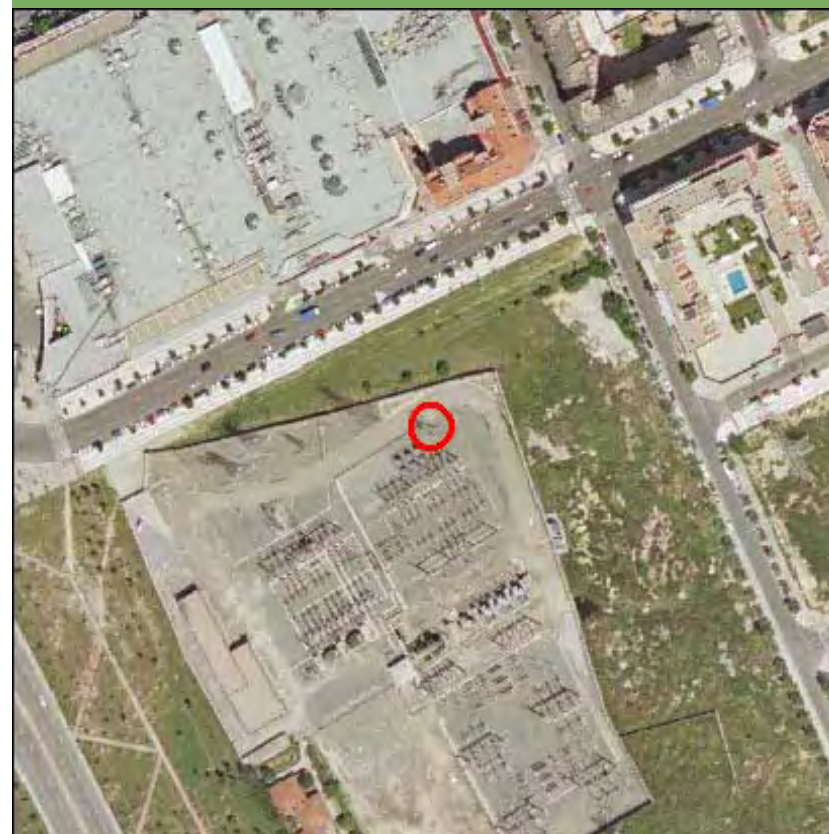

Nombre de la línea	Apoyo	Potencia (KW)	Coordenada X	Coordenada Y
VICALVARO-ARDOZ 2	10002	132	447875,13	4474478,51

MEDIO NATURAL

	Zonificación	Valoración
<input type="checkbox"/> Afeccion Parque Regional de la Cuenca Alta del Manzanares		NA
<input type="checkbox"/> Afeccion Parque Regional del curso medio del rio Guadarrama y su entorno		NA
<input type="checkbox"/> Afeccion al Parque regional en torno a los ejes de los cursos bajos de los ríos Manzanares y Jarama		NA

Afección LIC	Valoración LIC
	NA

Afección ZEPA	Valoración ZEPA
	NA

Código Hábitats	Valoración Hábitats
	NA

Afección IBAs	Valoración IBAs
	NA

Valoración Montes preservados	NA	Valoración Montes Utilidad Publica	NA
-------------------------------	----	------------------------------------	----

Tipo de vegetación	Valoración vegetación
--------------------	-----------------------

Zona urbanizada	Favorable
-----------------	-----------

Clasificación agrologica	Valoración clasif. agr.
	NA

Valorac. Zonas protección de embalses	Valorac. Hidrografía	Valorac. Zonas Inundables
NA	NA	NA

INFRAESTRUCTURAS

Afección APyAV	<input checked="" type="checkbox"/>	Afección cercanías	<input type="checkbox"/>
Afección AVE	<input type="checkbox"/>	Afección DVYU	<input type="checkbox"/>
Afección Barajas	<input type="checkbox"/>	Afección Edificacioness	<input type="checkbox"/>
Afección Campo Real	<input type="checkbox"/>	Afección Gasoductos	<input type="checkbox"/>
Afección Canalizaciones de Agua	<input type="checkbox"/>	Afección Getafe	<input type="checkbox"/>
Afección Carreteras	<input type="checkbox"/>	Afección Oleoductos	<input type="checkbox"/>

MAPA

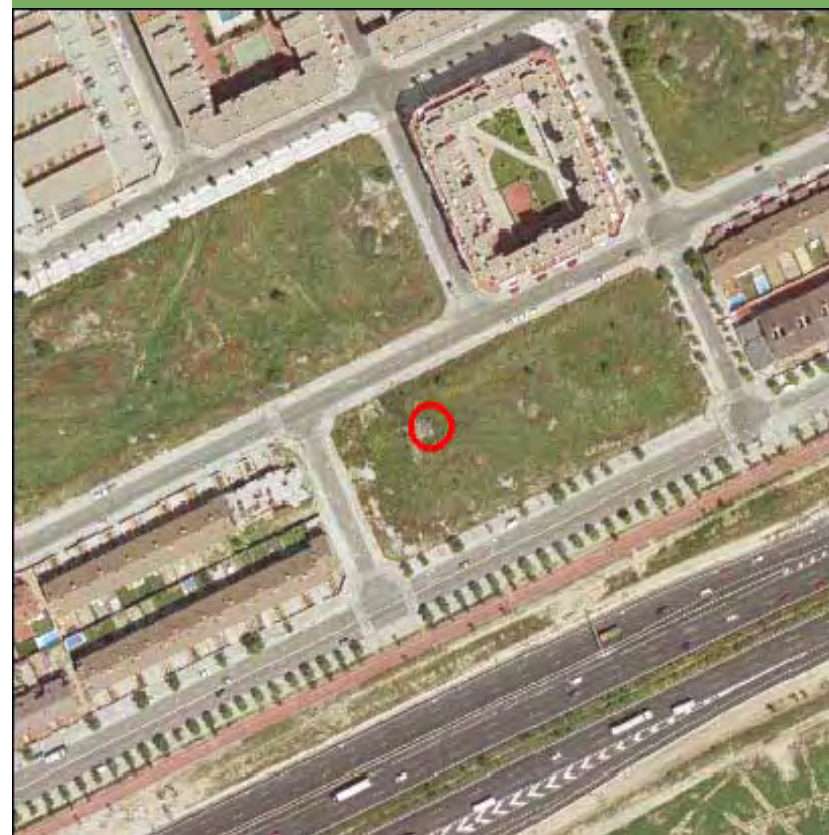

Nombre de la línea	Apoyo	Potencia (KW)	Coordenada X	Coordenada Y
VICALVARO-ARDOZ 2	10003	132	448107,1	4474494,61

MEDIO NATURAL

	Zonificación	Valoración
<input type="checkbox"/> Afección Parque Regional de la Cuenca Alta del Manzanares		NA
<input type="checkbox"/> Afección Parque Regional del curso medio del río Guadarrama y su entorno		NA
<input type="checkbox"/> Afección al Parque regional en torno a los ejes de los cursos bajos de los ríos Manzanares y Jarama		NA

Afección LIC	Valoración LIC
	NA

Afección ZEPA	Valoración ZEPA
	NA

Código Hábitats	Valoración Hábitats
	NA

Afección IBAs	Valoración IBAs
	NA

Valoración Montes preservados	NA	Valoración Montes Utilidad Publica	NA
-------------------------------	----	------------------------------------	----

Tipo de vegetación	Valoración vegetación
--------------------	-----------------------

Zona urbanizada	Favorable
-----------------	-----------

Clasificación agrologica	Valoración clasif. agr.
	NA

Valorac. Zonas protección de embalses
NA

Valorac. Hidrografía
NA

Valorac. Zonas Inundables
NA

INFRAESTRUCTURAS

Afección APyAV	<input checked="" type="checkbox"/>	Afección cercanías	<input type="checkbox"/>
Afección AVE	<input type="checkbox"/>	Afección DVYU	<input type="checkbox"/>
Afección Barajas	<input type="checkbox"/>	Afección Edificacioness	<input type="checkbox"/>
Afección Campo Real	<input type="checkbox"/>	Afección Gasoductos	<input type="checkbox"/>
Afección Canalizaciones de Agua	<input type="checkbox"/>	Afección Getafe	<input type="checkbox"/>
Afección Carreteras	<input type="checkbox"/>	Afección Oleoductos	<input type="checkbox"/>

MAPA

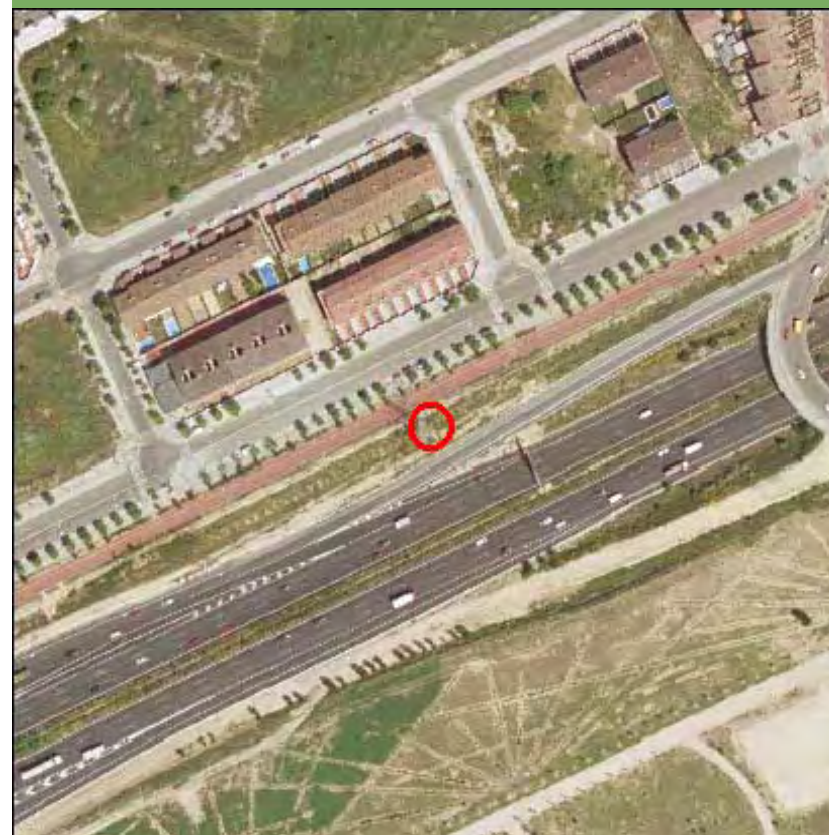

Nombre de la línea	Apoyo	Potencia (KW)	Coordenada X	Coordenada Y
VICALVARO-ARDOZ 2	10005	132	448594,65	4474526,79

MEDIO NATURAL

	Zonificación	Valoración
<input type="checkbox"/> Afección Parque Regional de la Cuenca Alta del Manzanares		NA
<input type="checkbox"/> Afección Parque Regional del curso medio del río Guadarrama y su entorno		NA
<input type="checkbox"/> Afección al Parque regional en torno a los ejes de los cursos bajos de los ríos Manzanares y Jarama		NA

Afección LIC	Valoración LIC
	NA

Afección ZEPA	Valoración ZEPA
	NA

Código Hábitats	Valoración Hábitats
	NA

Afección IBAs	Valoración IBAs
	NA

Valoración Montes preservados	NA	Valoración Montes Utilidad Publica	NA
-------------------------------	----	------------------------------------	----

Tipo de vegetación	Valoración vegetación
--------------------	-----------------------

Pastizal y erial	Favorable
------------------	-----------

Clasificación agrologica	Valoración clasif. agr.
--------------------------	-------------------------

Limitaciones severas	Favorable
----------------------	-----------

Valorac. Zonas protección de embalses	Valorac. Hidrografía	Valorac. Zonas Inundables
NA	NA	NA

INFRAESTRUCTURAS

Afección APyAV	<input type="checkbox"/>	Afección cercanías	<input type="checkbox"/>
Afección AVE	<input type="checkbox"/>	Afección DVYU	<input type="checkbox"/>
Afección Barajas	<input type="checkbox"/>	Afección Edificacioness	<input type="checkbox"/>
Afección Campo Real	<input type="checkbox"/>	Afección Gasoductos	<input type="checkbox"/>
Afección Canalizaciones de Agua	<input type="checkbox"/>	Afección Getafe	<input type="checkbox"/>
Afección Carreteras	<input type="checkbox"/>	Afección Oleoductos	<input type="checkbox"/>

MAPA

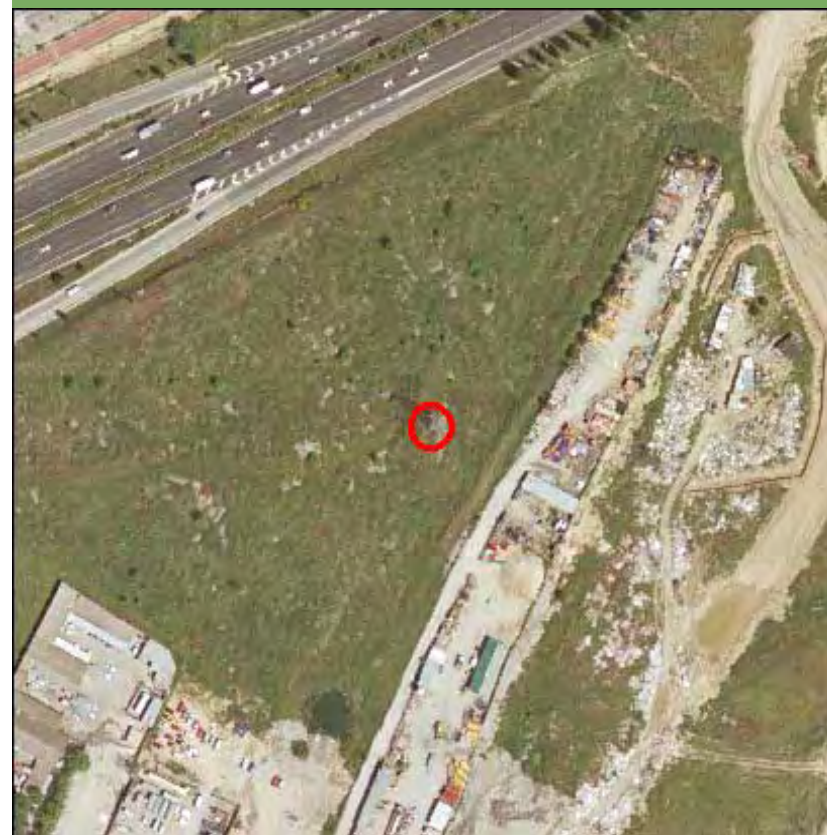

Nombre de la línea	Apoyo	Potencia (KW)	Coordenada X	Coordenada Y
VICALVARO-ARDOZ 2	10013	132	451106,92	4473805

MEDIO NATURAL

	Zonificación	Valoración
<input type="checkbox"/> Afección Parque Regional de la Cuenca Alta del Manzanares		NA
<input type="checkbox"/> Afección Parque Regional del curso medio del río Guadarrama y su entorno		NA
<input type="checkbox"/> Afección al Parque regional en torno a los ejes de los cursos bajos de los ríos Manzanares y Jarama		NA

Afección LIC	Valoración LIC
	NA

Afección ZEPA	Valoración ZEPA
	NA

Código Hábitats	Valoración Hábitats
	NA

Afección IBAs	Valoración IBAs
	NA

Valoración Montes preservados	NA	Valoración Montes Utilidad Publica	NA
-------------------------------	----	------------------------------------	----

Tipo de vegetación	Valoración vegetación
--------------------	-----------------------

Pastizal y erial	Favorable
------------------	-----------

Clasificación agrologica	Valoración clasif. agr.
--------------------------	-------------------------

Limitaciones severas	Favorable
----------------------	-----------

Valorac. Zonas protección de embalses	Valorac. Hidrografía	Valorac. Zonas Inundables
NA	NA	NA

INFRAESTRUCTURAS

Afección APyAV	<input type="checkbox"/>	Afección cercanías	<input type="checkbox"/>
Afección AVE	<input type="checkbox"/>	Afección DVYU	<input checked="" type="checkbox"/>
Afección Barajas	<input type="checkbox"/>	Afección Edificacioness	<input type="checkbox"/>
Afección Campo Real	<input type="checkbox"/>	Afección Gasoductos	<input type="checkbox"/>
Afección Canalizaciones de Agua	<input type="checkbox"/>	Afección Getafe	<input type="checkbox"/>
Afección Carreteras	<input type="checkbox"/>	Afección Oleoductos	<input type="checkbox"/>

MAPA

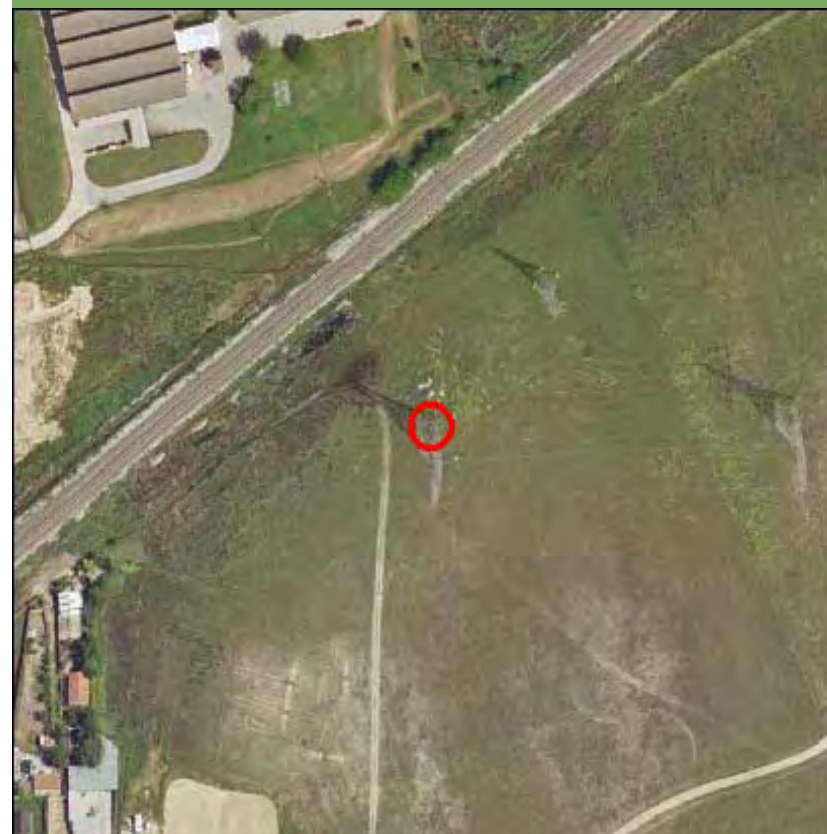

Nombre de la línea	Apoyo	Potencia (KW)	Coordenada X	Coordenada Y
VICALVARO-ARDOZ 2	10021	132	453458,73	4473901,9

MEDIO NATURAL

	Zonificación	Valoración
<input type="checkbox"/> Afección Parque Regional de la Cuenca Alta del Manzanares		NA
<input type="checkbox"/> Afección Parque Regional del curso medio del río Guadarrama y su entorno		NA
<input type="checkbox"/> Afección al Parque regional en torno a los ejes de los cursos bajos de los ríos Manzanares y Jarama		NA

Afección LIC	Valoración LIC
	NA

Afección ZEPA	Valoración ZEPA
	NA

Código Hábitats	Valoración Hábitats
	NA

Afección IBAs	Valoración IBAs
	NA

Valoración Montes preservados	NA	Valoración Montes Utilidad Publica	NA
-------------------------------	----	------------------------------------	----

Tipo de vegetación	Valoración vegetación
Pastizal y erial	Favorable

Clasificación agrologica	Valoración clasif. agr.
	NA

Valorac. Zonas protección de embalses	Valorac. Hidrografía	Valorac. Zonas Inundables
NA	NA	NA

INFRAESTRUCTURAS

Afección APyAV	<input type="checkbox"/>	Afección cercanías	<input type="checkbox"/>
Afección AVE	<input type="checkbox"/>	Afección DVYU	<input type="checkbox"/>
Afección Barajas	<input type="checkbox"/>	Afección Edificacioness	<input type="checkbox"/>
Afección Campo Real	<input type="checkbox"/>	Afección Gasoductos	<input type="checkbox"/>
Afección Canalizaciones de Agua	<input type="checkbox"/>	Afección Getafe	<input type="checkbox"/>
Afección Carreteras	<input type="checkbox"/>	Afección Oleoductos	<input type="checkbox"/>

MAPA

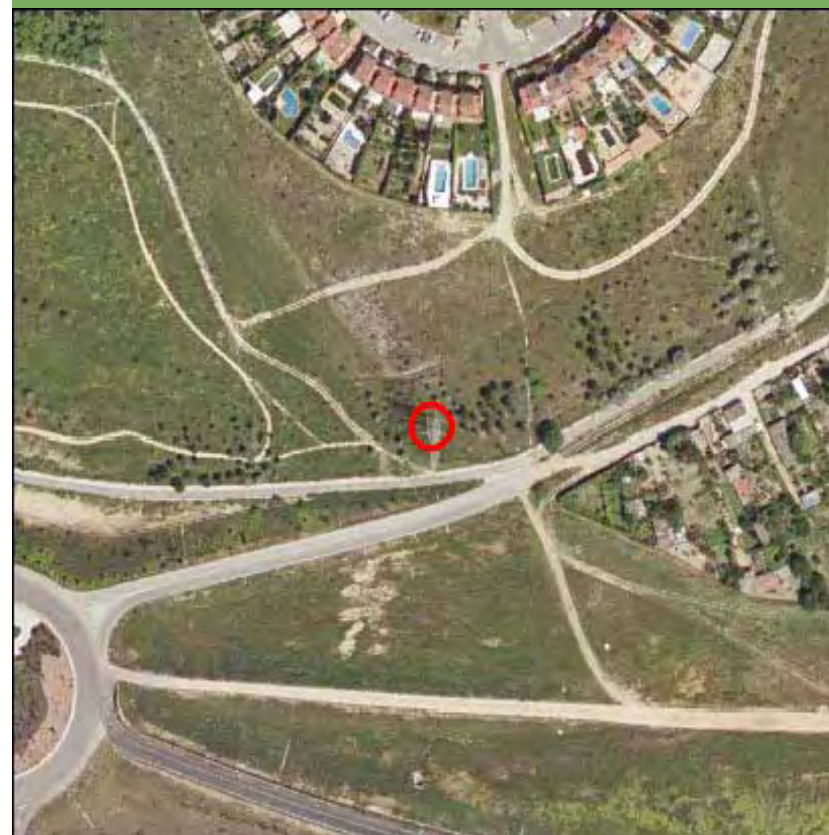

Nombre de la línea	Apoyo	Potencia (KW)	Coordenada X	Coordenada Y
VICALVARO-ARDOZ 2	10028	132	454309,21	4473741,3

MEDIO NATURAL

	Zonificación	Valoración
<input type="checkbox"/> Afección Parque Regional de la Cuenca Alta del Manzanares		NA
<input type="checkbox"/> Afección Parque Regional del curso medio del río Guadarrama y su entorno		NA
<input type="checkbox"/> Afección al Parque regional en torno a los ejes de los cursos bajos de los ríos Manzanares y Jarama		NA

Afección LIC	Valoración LIC
	NA

Afección ZEPA	Valoración ZEPA
	NA

Código Hábitats	Valoración Hábitats
	NA

Afección IBAs	Valoración IBAs
	NA

Valoración Montes preservados	NA	Valoración Montes Utilidad Publica	NA
-------------------------------	----	------------------------------------	----

Tipo de vegetación	Valoración vegetación
--------------------	-----------------------

Zona urbanizada	Favorable
-----------------	-----------

Clasificación agrologica	Valoración clasif. agr.
--------------------------	-------------------------

Limitaciones que impiden su uso	Favorable
---------------------------------	-----------

Valorac. Zonas protección de embalses	Valorac. Hidrografía	Valorac. Zonas Inundables
NA	NA	NA

INFRAESTRUCTURAS

Afección APyAV	<input type="checkbox"/>	Afección cercanías	<input type="checkbox"/>
Afección AVE	<input type="checkbox"/>	Afección DVYU	<input type="checkbox"/>
Afección Barajas	<input type="checkbox"/>	Afección Edificacioness	<input type="checkbox"/>
Afección Campo Real	<input type="checkbox"/>	Afección Gasoductos	<input type="checkbox"/>
Afección Canalizaciones de Agua	<input type="checkbox"/>	Afección Getafe	<input type="checkbox"/>
Afección Carreteras	<input type="checkbox"/>	Afección Oleoductos	<input type="checkbox"/>

MAPA

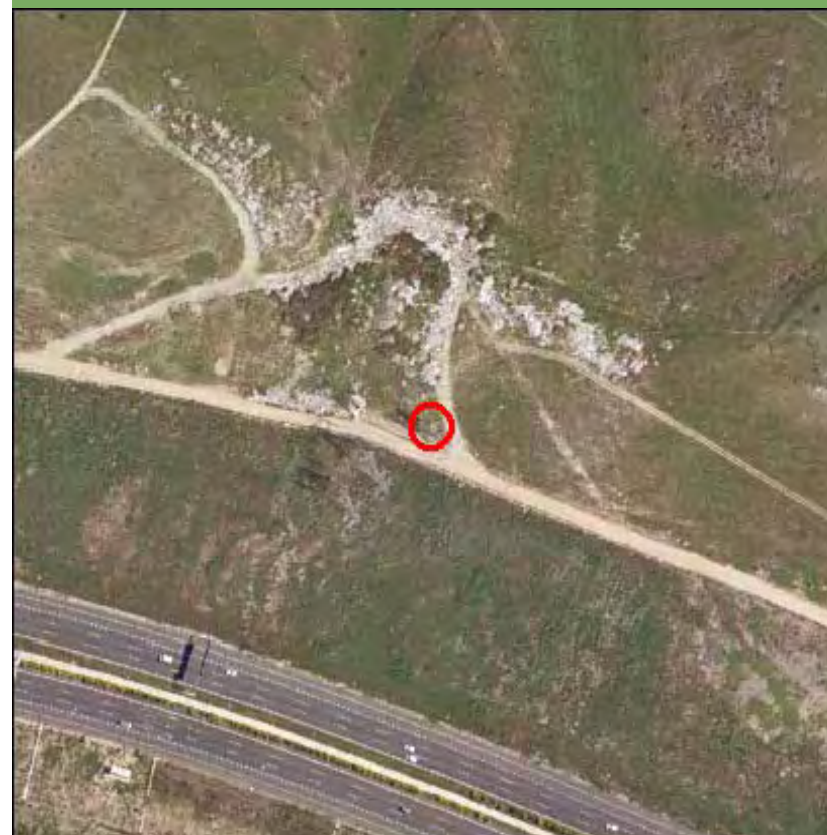

Nombre de la línea	Apoyo	Potencia (KW)	Coordenada X	Coordenada Y
VICALVARO-ARDOZ 2	10029	132	454624,79	4473681,23

MEDIO NATURAL

- Afección Parque Regional de la Cuenca Alta del Manzanares
- Afección Parque Regional del curso medio del río Guadarrama y su entorno
- Afección al Parque regional en torno a los ejes de los cursos bajos de los ríos Manzanares y Jarama

Zonificación	Valoración
	NA
	NA
Zona de Explotación Ordenada de los Recursos Naturales D3	NA

Afección LIC	Valoración LIC
	NA

Afección ZEPA	Valoración ZEPA
	NA

Código Hábitats	Valoración Hábitats
	NA

Afección IBAs	Valoración IBAs
	NA

Valoración Montes preservados	NA	Valoración Montes Utilidad Pública	NA
-------------------------------	----	------------------------------------	----

Tipo de vegetación	Valoración vegetación
--------------------	-----------------------

Retamar	Evitable
---------	----------

Clasificación agrologica	Valoración clasif. agr.
--------------------------	-------------------------

Limitaciones severas	Favorable
----------------------	-----------

Valorac. Zonas protección de embalses	Valorac. Hidrografía	Valorac. Zonas Inundables
NA	NA	NA

INFRAESTRUCTURAS

- | | | | |
|---------------------------------|--------------------------|-------------------------|--------------------------|
| Afección APyAV | <input type="checkbox"/> | Afección cercanías | <input type="checkbox"/> |
| Afección AVE | <input type="checkbox"/> | Afección DVYU | <input type="checkbox"/> |
| Afección Barajas | <input type="checkbox"/> | Afección Edificacioness | <input type="checkbox"/> |
| Afección Campo Real | <input type="checkbox"/> | Afección Gasoductos | <input type="checkbox"/> |
| Afección Canalizaciones de Agua | <input type="checkbox"/> | Afección Getafe | <input type="checkbox"/> |
| Afección Carreteras | <input type="checkbox"/> | Afección Oleoductos | <input type="checkbox"/> |

MAPA

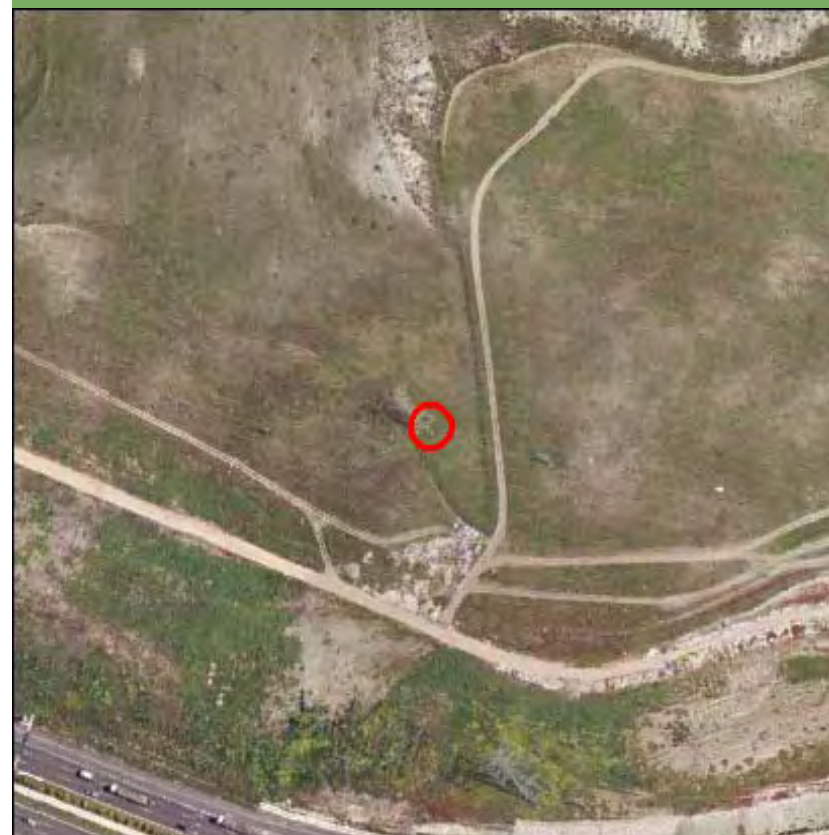

Nombre de la línea	Apoyo	Potencia (KW)	Coordenada X	Coordenada Y
VICALVARO-ARDOZ 2	10030	132	454808,21	4473646,44

MEDIO NATURAL

	Zonificación	Valoración
<input type="checkbox"/> Afección Parque Regional de la Cuenca Alta del Manzanares		NA
<input type="checkbox"/> Afección Parque Regional del curso medio del río Guadarrama y su entorno		NA
<input type="checkbox"/> Afección al Parque regional en torno a los ejes de los cursos bajos de los ríos Manzanares y Jarama		NA

Afección LIC	Valoración LIC
	NA

Afección ZEPA	Valoración ZEPA
	NA

Código Hábitats	Valoración Hábitats
5335	Evitable

Afección IBAs	Valoración IBAs
	NA

Valoración Montes preservados	NA	Valoración Montes Utilidad Publica	NA
-------------------------------	----	------------------------------------	----

Tipo de vegetación	Valoración vegetación
--------------------	-----------------------

Retamar	Evitable
---------	----------

Clasificación agrologica	Valoración clasif. agr.
--------------------------	-------------------------

Limitaciones severas	Favorable
----------------------	-----------

Valorac. Zonas protección de embalses	Valorac. Hidrografía	Valorac. Zonas Inundables
NA	NA	NA

INFRAESTRUCTURAS

Afección APyAV	<input type="checkbox"/>	Afección cercanías	<input type="checkbox"/>
Afección AVE	<input type="checkbox"/>	Afección DVYU	<input type="checkbox"/>
Afección Barajas	<input type="checkbox"/>	Afección Edificacioness	<input type="checkbox"/>
Afección Campo Real	<input type="checkbox"/>	Afección Gasoductos	<input type="checkbox"/>
Afección Canalizaciones de Agua	<input type="checkbox"/>	Afección Getafe	<input type="checkbox"/>
Afección Carreteras	<input type="checkbox"/>	Afección Oleoductos	<input type="checkbox"/>

MAPA

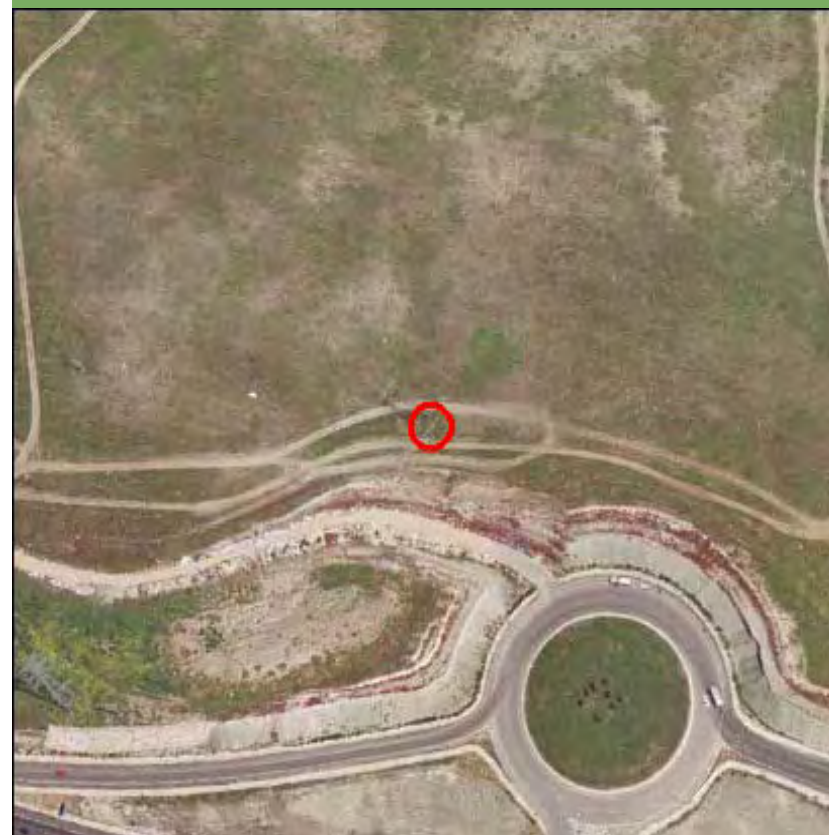

Nombre de la línea	Apoyo	Potencia (KW)	Coordenada X	Coordenada Y
VICALVARO-ARDOZ 2	10031	132	455114,3	4473588,37

MEDIO NATURAL

	Zonificación	Valoración
<input type="checkbox"/> Afección Parque Regional de la Cuenca Alta del Manzanares		NA
<input type="checkbox"/> Afección Parque Regional del curso medio del río Guadarrama y su entorno		NA
<input type="checkbox"/> Afección al Parque regional en torno a los ejes de los cursos bajos de los ríos Manzanares y Jarama		NA

Afección LIC	Valoración LIC
	NA

Afección ZEPA	Valoración ZEPA
	NA

Código Hábitats	Valoración Hábitats
5335	Evitable

Afección IBAs	Valoración IBAs
	NA

Valoración Montes preservados	NA	Valoración Montes Utilidad Publica	NA
-------------------------------	----	------------------------------------	----

Tipo de vegetación	Valoración vegetación
--------------------	-----------------------

Retamar	Evitable
---------	----------

Clasificación agrologica	Valoración clasif. agr.
--------------------------	-------------------------

Limitaciones severas	Favorable
----------------------	-----------

Valorac. Zonas protección de embalses	Valorac. Hidrografía	Valorac. Zonas Inundables
NA	NA	NA

INFRAESTRUCTURAS

Afección APyAV	<input type="checkbox"/>	Afección cercanías	<input type="checkbox"/>
Afección AVE	<input type="checkbox"/>	Afección DVYU	<input type="checkbox"/>
Afección Barajas	<input type="checkbox"/>	Afección Edificacioness	<input type="checkbox"/>
Afección Campo Real	<input type="checkbox"/>	Afección Gasoductos	<input type="checkbox"/>
Afección Canalizaciones de Agua	<input type="checkbox"/>	Afección Getafe	<input type="checkbox"/>
Afección Carreteras	<input type="checkbox"/>	Afección Oleoductos	<input type="checkbox"/>

MAPA

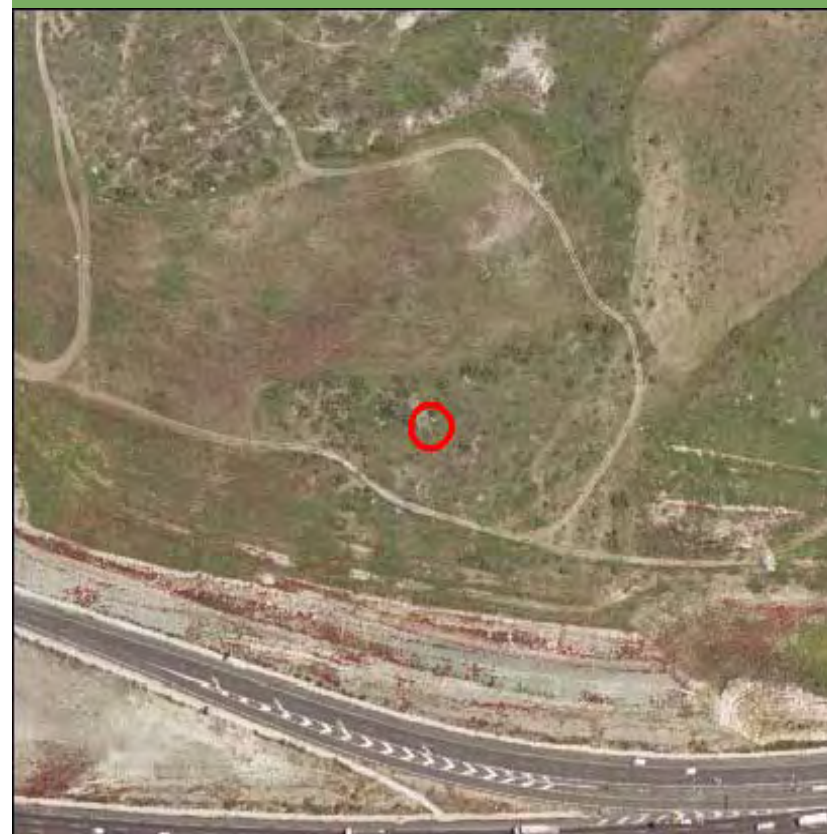

Nombre de la línea	Apoyo	Potencia (KW)	Coordenada X	Coordenada Y
VICALVARO-ARDOZ 2	10032	132	455356,64	4473542,41

MEDIO NATURAL

	Zonificación	Valoración
<input type="checkbox"/> Afección Parque Regional de la Cuenca Alta del Manzanares		NA
<input type="checkbox"/> Afección Parque Regional del curso medio del río Guadarrama y su entorno		NA
<input type="checkbox"/> Afección al Parque regional en torno a los ejes de los cursos bajos de los ríos Manzanares y Jarama		NA

Afección LIC	Valoración LIC
	NA

Afección ZEPA	Valoración ZEPA
	NA

Código Hábitats	Valoración Hábitats
	NA

Afección IBAs	Valoración IBAs
	NA

Valoración Montes preservados	NA	Valoración Montes Utilidad Publica	NA
-------------------------------	----	------------------------------------	----

Tipo de vegetación	Valoración vegetación
--------------------	-----------------------

Retamar	Evitable
---------	----------

Clasificación agrologica	Valoración clasif. agr.
--------------------------	-------------------------

Limitaciones severas	Favorable
----------------------	-----------

Valorac. Zonas protección de embalses	Valorac. Hidrografía	Valorac. Zonas Inundables
NA	NA	NA

INFRAESTRUCTURAS

Afección APyAV	<input checked="" type="checkbox"/>	Afección cercanías	<input type="checkbox"/>
Afección AVE	<input type="checkbox"/>	Afección DVYU	<input type="checkbox"/>
Afección Barajas	<input type="checkbox"/>	Afección Edificacioness	<input type="checkbox"/>
Afección Campo Real	<input type="checkbox"/>	Afección Gasoductos	<input type="checkbox"/>
Afección Canalizaciones de Agua	<input type="checkbox"/>	Afección Getafe	<input type="checkbox"/>
Afección Carreteras	<input type="checkbox"/>	Afección Oleoductos	<input type="checkbox"/>

MAPA

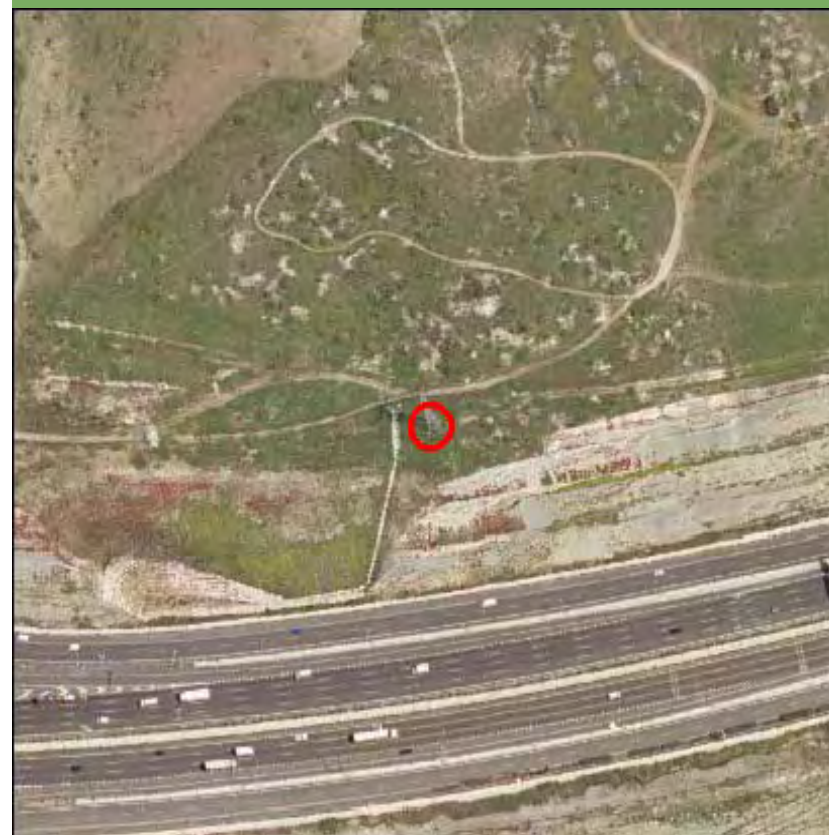

Nombre de la línea	Apoyo	Potencia (KW)	Coordenada X	Coordenada Y
VICALVARO-ARDOZ 2	10033	132	455537,98	4473589,99

MEDIO NATURAL

	Zonificación	Valoración
<input type="checkbox"/> Afección Parque Regional de la Cuenca Alta del Manzanares		NA
<input type="checkbox"/> Afección Parque Regional del curso medio del río Guadarrama y su entorno		NA
<input type="checkbox"/> Afección al Parque regional en torno a los ejes de los cursos bajos de los ríos Manzanares y Jarama		NA

Afección LIC	Valoración LIC
	NA

Afección ZEPA	Valoración ZEPA
	NA

Código Hábitats	Valoración Hábitats
	NA

Afección IBAs	Valoración IBAs
	NA

Valoración Montes preservados	NA	Valoración Montes Utilidad Publica	NA
-------------------------------	----	------------------------------------	----

Tipo de vegetación	Valoración vegetación
--------------------	-----------------------

Retamar	Evitable
---------	----------

Clasificación agrologica	Valoración clasif. agr.
--------------------------	-------------------------

Limitaciones severas	Favorable
----------------------	-----------

Valorac. Zonas protección de embalses	Valorac. Hidrografía	Valorac. Zonas Inundables
NA	NA	NA

INFRAESTRUCTURAS

Afección APyAV	<input type="checkbox"/>	Afección cercanías	<input type="checkbox"/>
Afección AVE	<input type="checkbox"/>	Afección DVYU	<input type="checkbox"/>
Afección Barajas	<input type="checkbox"/>	Afección Edificacioness	<input type="checkbox"/>
Afección Campo Real	<input type="checkbox"/>	Afección Gasoductos	<input type="checkbox"/>
Afección Canalizaciones de Agua	<input type="checkbox"/>	Afección Getafe	<input type="checkbox"/>
Afección Carreteras	<input type="checkbox"/>	Afección Oleoductos	<input type="checkbox"/>

MAPA

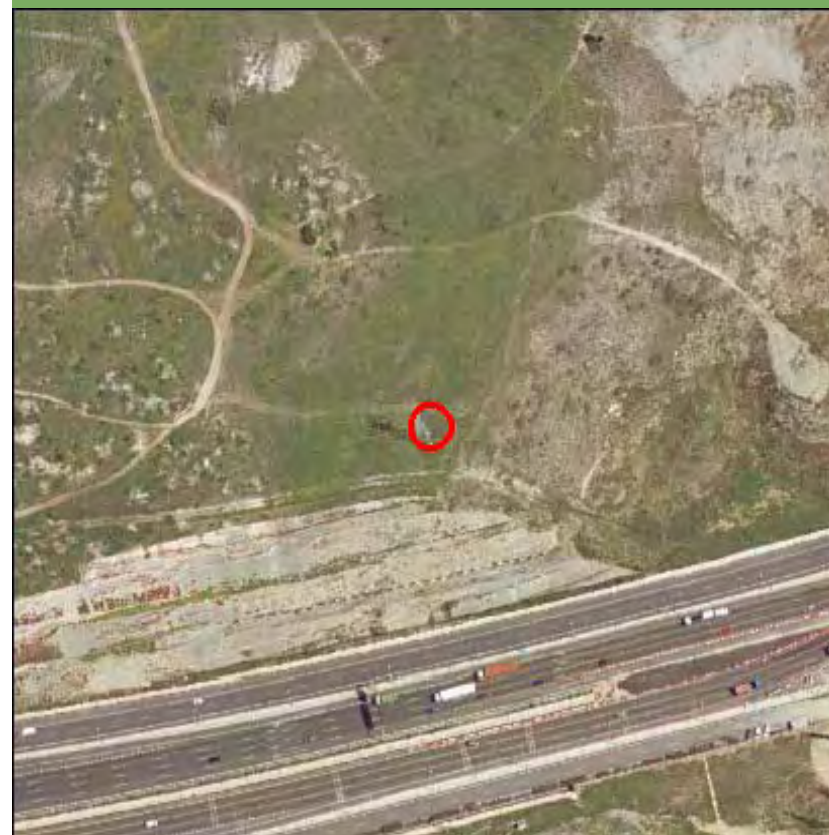

Nombre de la línea	Apoyo	Potencia (KW)	Coordenada X	Coordenada Y
VICALVARO-ARDOZ 2	10035	132	456063,76	4473693,41

MEDIO NATURAL

	Zonificación	Valoración
<input type="checkbox"/> Afección Parque Regional de la Cuenca Alta del Manzanares		NA
<input type="checkbox"/> Afección Parque Regional del curso medio del río Guadarrama y su entorno		NA
<input type="checkbox"/> Afección al Parque regional en torno a los ejes de los cursos bajos de los ríos Manzanares y Jarama		NA

Afección LIC	Valoración LIC
	NA

Afección ZEPA	Valoración ZEPA
	NA

Código Hábitats	Valoración Hábitats
	NA

Afección IBAs	Valoración IBAs
	NA

Valoración Montes preservados	NA	Valoración Montes Utilidad Publica	NA
-------------------------------	----	------------------------------------	----

Tipo de vegetación	Valoración vegetación
--------------------	-----------------------

Zona urbanizada	Favorable
-----------------	-----------

Clasificación agrologica	Valoración clasif. agr.
--------------------------	-------------------------

Limitaciones severas	Favorable
----------------------	-----------

Valorac. Zonas protección de embalses	Valorac. Hidrografía	Valorac. Zonas Inundables
NA	NA	NA

INFRAESTRUCTURAS

Afección APyAV	<input checked="" type="checkbox"/>	Afección cercanías	<input type="checkbox"/>
Afección AVE	<input type="checkbox"/>	Afección DVYU	<input type="checkbox"/>
Afección Barajas	<input type="checkbox"/>	Afección Edificacioness	<input type="checkbox"/>
Afección Campo Real	<input type="checkbox"/>	Afección Gasoductos	<input type="checkbox"/>
Afección Canalizaciones de Agua	<input type="checkbox"/>	Afección Getafe	<input type="checkbox"/>
Afección Carreteras	<input type="checkbox"/>	Afección Oleoductos	<input type="checkbox"/>

MAPA

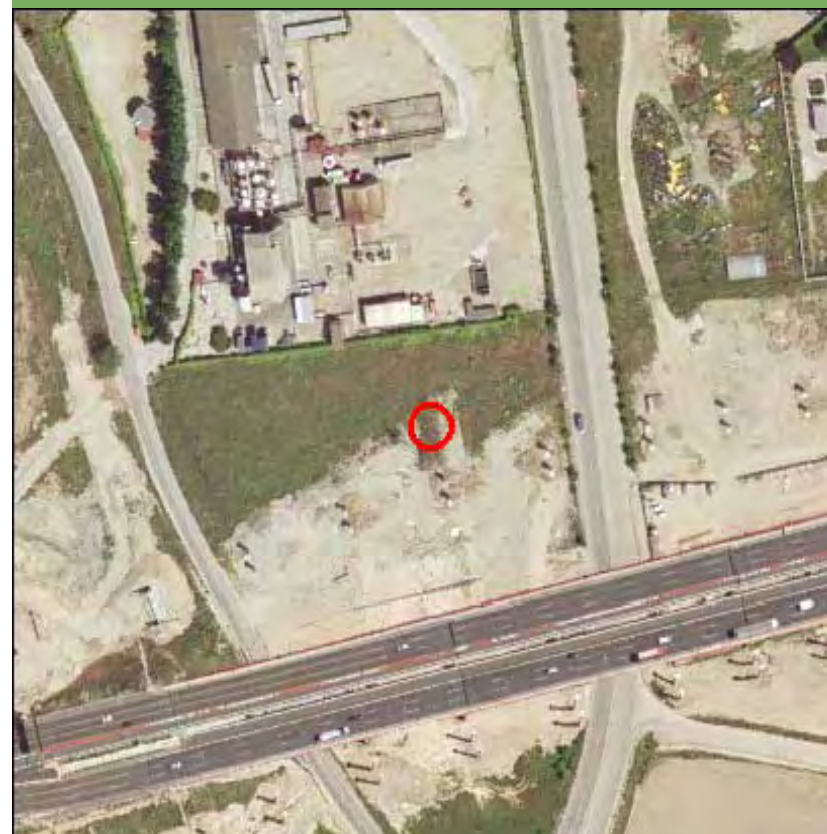

Nombre de la línea	Apoyo	Potencia (KW)	Coordenada X	Coordenada Y
VICALVARO-ARDOZ 2	10036	132	456336,28	4473747,02

MEDIO NATURAL

	Zonificación	Valoración
<input type="checkbox"/> Afeccion Parque Regional de la Cuenca Alta del Manzanares		NA
<input type="checkbox"/> Afeccion Parque Regional del curso medio del rio Guadarrama y su entorno		NA
<input type="checkbox"/> Afeccion al Parque regional en torno a los ejes de los cursos bajos de los ríos Manzanares y Jarama		NA

Afección LIC	Valoración LIC
	NA

Afección ZEPA	Valoración ZEPA
	NA

Código Hábitats	Valoración Hábitats
	NA

Afección IBAs	Valoración IBAs
	NA

Valoración Montes preservados	NA	Valoración Montes Utilidad Publica	NA
-------------------------------	----	------------------------------------	----

Tipo de vegetación	Valoración vegetación
--------------------	-----------------------

Zona urbanizada	Favorable
-----------------	-----------

Clasificación agrologica	Valoración clasif. agr.
--------------------------	-------------------------

Limitaciones severas	Favorable
----------------------	-----------

Valorac. Zonas protección de embalses	Valorac. Hidrografía	Valorac. Zonas Inundables
NA	NA	NA

INFRAESTRUCTURAS

Afección APyAV	<input checked="" type="checkbox"/>	Afección cercanías	<input type="checkbox"/>
Afección AVE	<input type="checkbox"/>	Afección DVYU	<input type="checkbox"/>
Afección Barajas	<input type="checkbox"/>	Afección Edificacioness	<input type="checkbox"/>
Afección Campo Real	<input type="checkbox"/>	Afección Gasoductos	<input type="checkbox"/>
Afección Canalizaciones de Agua	<input type="checkbox"/>	Afección Getafe	<input type="checkbox"/>
Afección Carreteras	<input type="checkbox"/>	Afección Oleoductos	<input type="checkbox"/>

MAPA

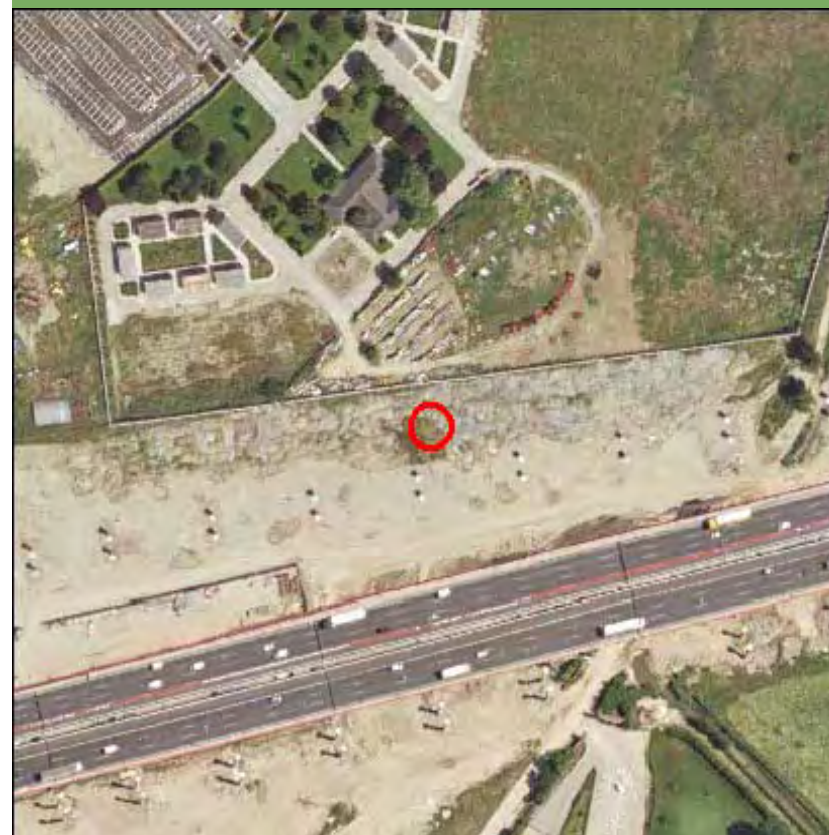

Nombre de la línea	Apoyo	Potencia (KW)	Coordenada X	Coordenada Y
VICALVARO-ARDOZ 2	10037	132	456626	4473804

MEDIO NATURAL

	Zonificación	Valoración
<input type="checkbox"/> Afección Parque Regional de la Cuenca Alta del Manzanares		NA
<input type="checkbox"/> Afección Parque Regional del curso medio del río Guadarrama y su entorno		NA
<input checked="" type="checkbox"/> Afección al Parque regional en torno a los ejes de los cursos bajos de los ríos Manzanares y Jarama	Zona de Reserva Natural B2	Muy Restringido

Afección LIC	Valoración LIC
LIC Vegas, cuestras y paramos del Sureste	Evitable
Afección ZEPA	Valoración ZEPA
Cortados y Cantiles de los ríos Jarama y Manzanares ES0000142	Evitable
Código Hábitats	Valoración Hábitats
	NA
Afección IBAs	Valoración IBAs
Cortados y graveras del Jarama	Evitable

Valoración Montes preservados	NA	Valoración Montes Utilidad Publica	NA
-------------------------------	----	------------------------------------	----

Tipo de vegetación	Valoración vegetación
Pastizal y erial	Favorable
Clasificación agrologica	Valoración clasif. agr.
Limitaciones severas	Favorable

Valorac. Zonas protección de embalses	Valorac. Hidrografía	Valorac. Zonas Inundables
NA	Muy Restringido	NA

INFRAESTRUCTURAS

Afección APyAV	<input checked="" type="checkbox"/>	Afección cercanías	<input type="checkbox"/>
Afección AVE	<input type="checkbox"/>	Afección DVYU	<input type="checkbox"/>
Afección Barajas	<input type="checkbox"/>	Afección Edificacioness	<input type="checkbox"/>
Afección Campo Real	<input type="checkbox"/>	Afección Gasoductos	<input type="checkbox"/>
Afección Canalizaciones de Agua	<input type="checkbox"/>	Afección Getafe	<input type="checkbox"/>
Afección Carreteras	<input type="checkbox"/>	Afección Oleoductos	<input type="checkbox"/>

MAPA

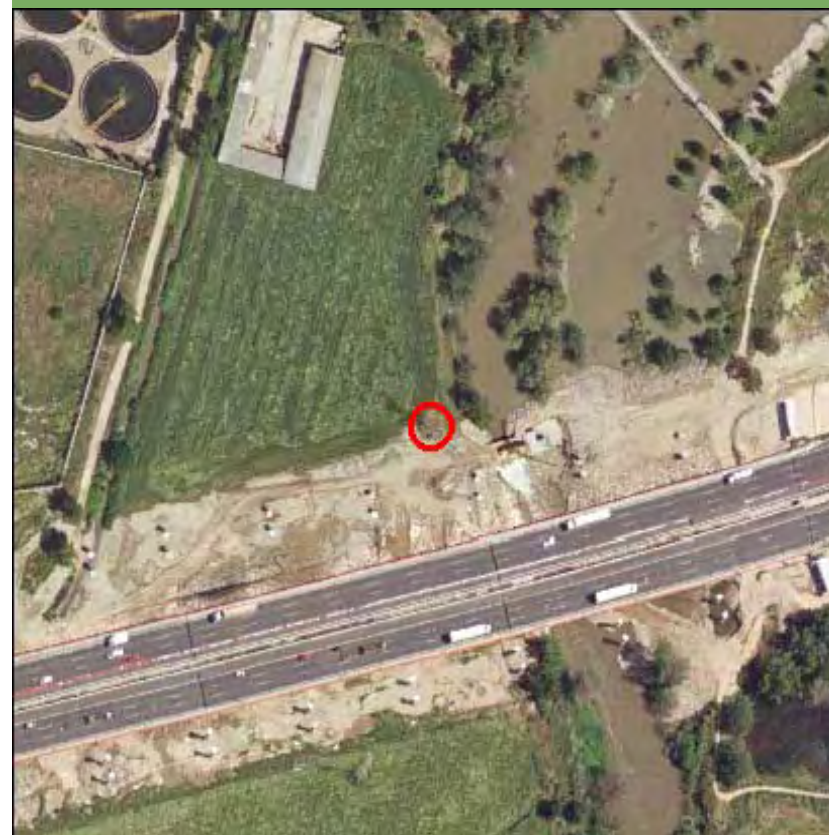

Nombre de la línea	Apoyo	Potencia (KW)	Coordenada X	Coordenada Y
VICALVARO-ARDOZ 2	10039	132	456953,45	4473900,51

MEDIO NATURAL

	Zonificación	Valoración
<input type="checkbox"/> Afección Parque Regional de la Cuenca Alta del Manzanares		NA
<input type="checkbox"/> Afección Parque Regional del curso medio del río Guadarrama y su entorno		NA
<input checked="" type="checkbox"/> Afección al Parque regional en torno a los ejes de los cursos bajos de los ríos Manzanares y Jarama	Zonas Degradadas a Regenerar	Restringido
Afección LIC	C2	Valoración LIC
LIC Vegas, cuestas y paramos del Sureste		Evitable
Afección ZEPA		Valoración ZEPA
Cortados y Cantiles de los ríos Jarama y Manzanares ES0000142		Evitable
Código Hábitats		Valoración Hábitats
		NA
Afección IBAs		Valoración IBAs
Cortados y graveras del Jarama		Evitable
Valoración Montes preservados	NA	Valoración Montes Utilidad Publica
		NA
Tipo de vegetación		Valoración vegetación
Infraestructura lineal		Favorable
Clasificación agrologica		Valoración clasif. agr.
Limitaciones severas		Favorable
Valorac. Zonas protección de embalses	Valorac. Hidrografía	Valorac. Zonas Inundables
NA	NA	NA

INFRAESTRUCTURAS

Afección APyAV	<input checked="" type="checkbox"/>	Afección cercanías	<input type="checkbox"/>
Afección AVE	<input type="checkbox"/>	Afección DVYU	<input type="checkbox"/>
Afección Barajas	<input type="checkbox"/>	Afección Edificacioness	<input type="checkbox"/>
Afección Campo Real	<input type="checkbox"/>	Afección Gasoductos	<input type="checkbox"/>
Afección Canalizaciones de Agua	<input type="checkbox"/>	Afección Getafe	<input type="checkbox"/>
Afección Carreteras	<input type="checkbox"/>	Afección Oleoductos	<input type="checkbox"/>

MAPA



Nombre de la línea	Apoyo	Potencia (KW)	Coordenada X	Coordenada Y
VICALVARO-ARDOZ 2	10040	132	457121,7	4474050,22

MEDIO NATURAL

	Zonificación	Valoración
<input type="checkbox"/> Afección Parque Regional de la Cuenca Alta del Manzanares		NA
<input type="checkbox"/> Afección Parque Regional del curso medio del río Guadarrama y su entorno		NA
<input checked="" type="checkbox"/> Afección al Parque regional en torno a los ejes de los cursos bajos de los ríos Manzanares y Jarama	Zonas Degradadas a Regenerar	Restringido
Afección LIC	C2	Valoración LIC
LIC Vegas, cuestras y paramos del Sureste		Evitable
Afección ZEPA		Valoración ZEPA
Cortados y Cantiles de los ríos Jarama y Manzanares ES0000142		Evitable
Código Hábitats		Valoración Hábitats
		NA
Afección IBAs		Valoración IBAs
Cortados y graveras del Jarama		Evitable
Valoración Montes preservados	NA	Valoración Montes Utilidad Pública
		NA
Tipo de vegetación		Valoración vegetación
Pastizal y erial		Favorable
Clasificación agrologica		Valoración clasif. agr.
Limitaciones severas		Favorable
Valorac. Zonas protección de embalses	Valorac. Hidrografía	Valorac. Zonas Inundables
NA	NA	NA

INFRAESTRUCTURAS

Afección APyAV	<input checked="" type="checkbox"/>	Afección cercanías	<input type="checkbox"/>
Afección AVE	<input type="checkbox"/>	Afección DVYU	<input type="checkbox"/>
Afección Barajas	<input type="checkbox"/>	Afección Edificacioness	<input type="checkbox"/>
Afección Campo Real	<input type="checkbox"/>	Afección Gasoductos	<input type="checkbox"/>
Afección Canalizaciones de Agua	<input type="checkbox"/>	Afección Getafe	<input type="checkbox"/>
Afección Carreteras	<input type="checkbox"/>	Afección Oleoductos	<input type="checkbox"/>

MAPA

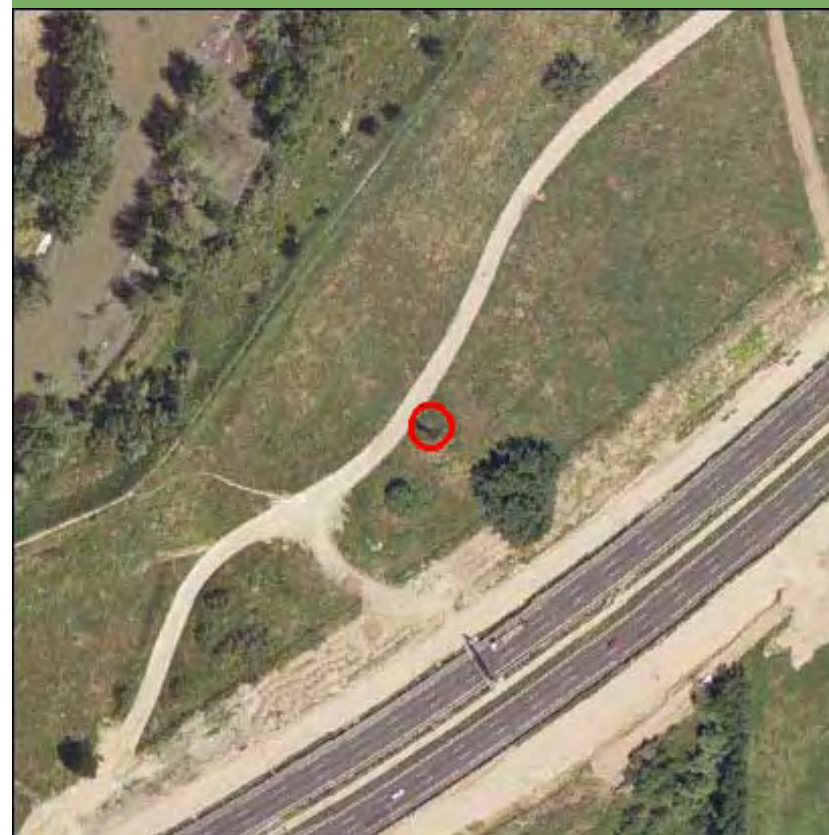

Nombre de la línea	Apoyo	Potencia (KW)	Coordenada X	Coordenada Y
VICALVARO-ARDOZ 2	10041	132	457282,63	4474234,25

MEDIO NATURAL

	Zonificación	Valoración
<input type="checkbox"/> Afección Parque Regional de la Cuenca Alta del Manzanares		NA
<input type="checkbox"/> Afección Parque Regional del curso medio del río Guadarrama y su entorno		NA
<input checked="" type="checkbox"/> Afección al Parque regional en torno a los ejes de los cursos bajos de los ríos Manzanares y Jarama	Zonas Degradadas a Regenerar	Restringido
Afección LIC	C2	Valoración LIC
LIC Vegas, cuestas y paramos del Sureste		Evitable
Afección ZEPA		Valoración ZEPA
Cortados y Cantiles de los ríos Jarama y Manzanares ES0000142		Evitable
Código Hábitats		Valoración Hábitats
		NA
Afección IBAs		Valoración IBAs
Cortados y graveras del Jarama		Evitable
Valoración Montes preservados	NA	Valoración Montes Utilidad Pública
		NA
Tipo de vegetación		Valoración vegetación
Pastizal y erial		Favorable
Clasificación agrologica		Valoración clasif. agr.
Limitaciones severas		Favorable
Valorac. Zonas protección de embalses	Valorac. Hidrografía	Valorac. Zonas Inundables
NA	NA	NA

INFRAESTRUCTURAS

Afección APyAV	<input type="checkbox"/>	Afección cercanías	<input type="checkbox"/>
Afección AVE	<input type="checkbox"/>	Afección DVYU	<input type="checkbox"/>
Afección Barajas	<input type="checkbox"/>	Afección Edificacioness	<input type="checkbox"/>
Afección Campo Real	<input type="checkbox"/>	Afección Gasoductos	<input type="checkbox"/>
Afección Canalizaciones de Agua	<input type="checkbox"/>	Afección Getafe	<input type="checkbox"/>
Afección Carreteras	<input type="checkbox"/>	Afección Oleoductos	<input type="checkbox"/>

MAPA

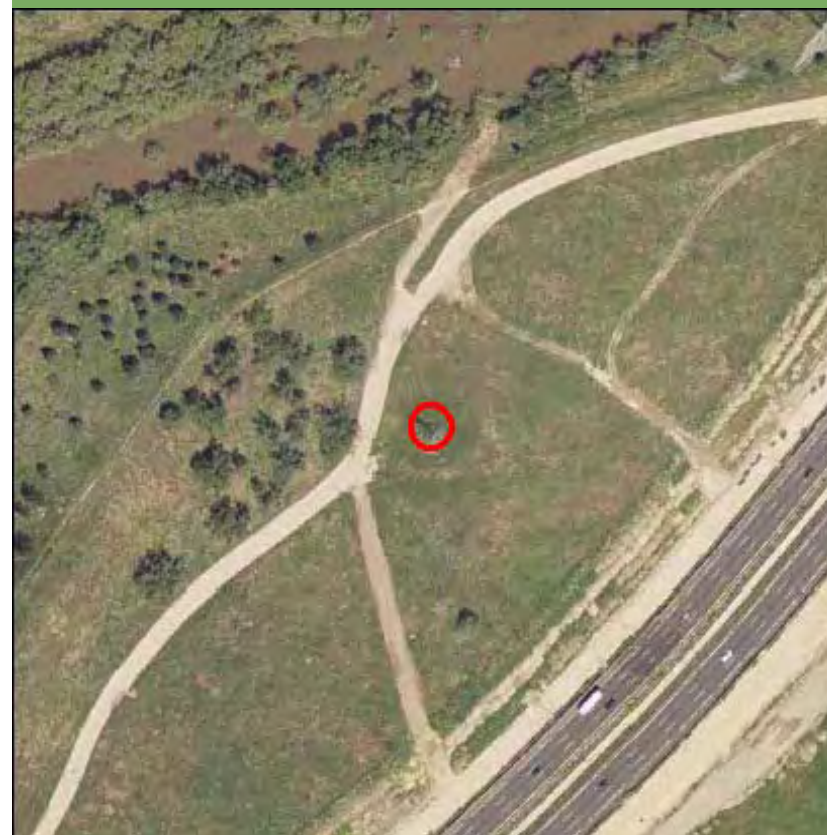

Nombre de la línea	Apoyo	Potencia (KW)	Coordenada X	Coordenada Y
VICALVARO-ARDOZ 2	10042	132	457410,88	4474380,94

MEDIO NATURAL

	Zonificación	Valoración
<input type="checkbox"/> Afección Parque Regional de la Cuenca Alta del Manzanares		NA
<input type="checkbox"/> Afección Parque Regional del curso medio del río Guadarrama y su entorno		NA
<input checked="" type="checkbox"/> Afección al Parque regional en torno a los ejes de los cursos bajos de los ríos Manzanares y Jarama	Zonas Degradadas a Regenerar	Restringido
Afección LIC	C2	Valoración LIC
LIC Vegas, cuestas y paramos del Sureste		Evitable
Afección ZEPA		Valoración ZEPA
Cortados y Cantiles de los ríos Jarama y Manzanares ES0000142		Evitable
Código Hábitats		Valoración Hábitats
		NA
Afección IBAs		Valoración IBAs
Cortados y graveras del Jarama		Evitable
Valoración Montes preservados	NA	Valoración Montes Utilidad Pública
		NA
Tipo de vegetación		Valoración vegetación
Pastizal y erial		Favorable
Clasificación agrologica		Valoración clasif. agr.
Limitaciones que impiden su uso		Favorable
Valorac. Zonas protección de embalses	Valorac. Hidrografía	Valorac. Zonas Inundables
NA	Muy Restringido	NA

INFRAESTRUCTURAS

Afección APyAV	<input type="checkbox"/>	Afección cercanías	<input type="checkbox"/>
Afección AVE	<input type="checkbox"/>	Afección DVYU	<input type="checkbox"/>
Afección Barajas	<input type="checkbox"/>	Afección Edificacioness	<input type="checkbox"/>
Afección Campo Real	<input type="checkbox"/>	Afección Gasoductos	<input type="checkbox"/>
Afección Canalizaciones de Agua	<input type="checkbox"/>	Afección Getafe	<input type="checkbox"/>
Afección Carreteras	<input type="checkbox"/>	Afección Oleoductos	<input type="checkbox"/>

MAPA

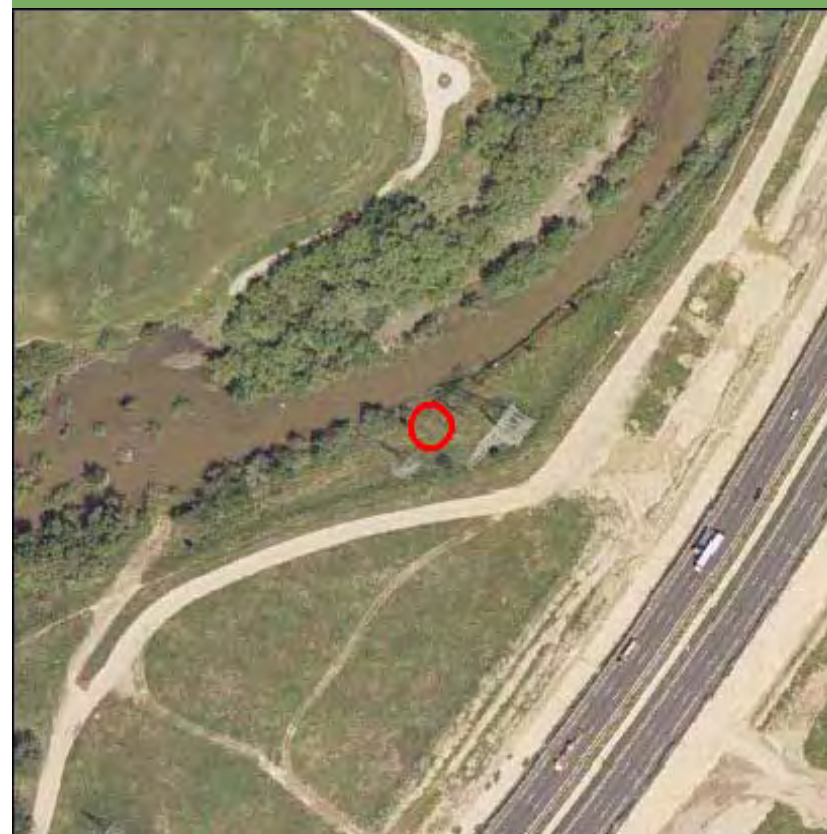

Nombre de la línea	Apoyo	Potencia (KW)	Coordenada X	Coordenada Y
VICALVARO-ARDOZ 2	10043	132	457580,58	4474575,02

MEDIO NATURAL

	Zonificación	Valoración
<input type="checkbox"/> Afección Parque Regional de la Cuenca Alta del Manzanares		NA
<input type="checkbox"/> Afección Parque Regional del curso medio del río Guadarrama y su entorno		NA
<input checked="" type="checkbox"/> Afección al Parque regional en torno a los ejes de los cursos bajos de los ríos Manzanares y Jarama	Zonas Degradadas a Regenerar	Restringido
Afección LIC	C2	Valoración LIC
LIC Vegas, cuestas y paramos del Sureste		Evitable
Afección ZEPA		Valoración ZEPA
Cortados y Cantiles de los ríos Jarama y Manzanares ES0000142		Evitable
Código Hábitats		Valoración Hábitats
		NA
Afección IBAs		Valoración IBAs
Cortados y graveras del Jarama		Evitable
Valoración Montes preservados	NA	Valoración Montes Utilidad Pública
		NA
Tipo de vegetación		Valoración vegetación
Pastizal y erial		Favorable
Clasificación agrologica		Valoración clasif. agr.
Limitaciones severas		Favorable
Valorac. Zonas protección de embalses	Valorac. Hidrografía	Valorac. Zonas Inundables
NA	NA	NA

INFRAESTRUCTURAS

Afección APyAV	<input checked="" type="checkbox"/>	Afección cercanías	<input type="checkbox"/>
Afección AVE	<input type="checkbox"/>	Afección DVYU	<input type="checkbox"/>
Afección Barajas	<input type="checkbox"/>	Afección Edificacioness	<input type="checkbox"/>
Afección Campo Real	<input type="checkbox"/>	Afección Gasoductos	<input type="checkbox"/>
Afección Canalizaciones de Agua	<input type="checkbox"/>	Afección Getafe	<input type="checkbox"/>
Afección Carreteras	<input type="checkbox"/>	Afección Oleoductos	<input type="checkbox"/>

MAPA



Nombre de la línea	Apoyo	Potencia (KW)	Coordenada X	Coordenada Y
VICALVARO-ARDOZ 2	10044	132	455800,73	4473641,68

MEDIO NATURAL

	Zonificación	Valoración
<input type="checkbox"/> Afección Parque Regional de la Cuenca Alta del Manzanares		NA
<input type="checkbox"/> Afección Parque Regional del curso medio del río Guadarrama y su entorno		NA
<input type="checkbox"/> Afección al Parque regional en torno a los ejes de los cursos bajos de los ríos Manzanares y Jarama		NA

Afección LIC	Valoración LIC
	NA

Afección ZEPA	Valoración ZEPA
	NA

Código Hábitats	Valoración Hábitats
5335	Evitable

Afección IBAs	Valoración IBAs
	NA

Valoración Montes preservados	NA	Valoración Montes Utilidad Publica	NA
-------------------------------	----	------------------------------------	----

Tipo de vegetación	Valoración vegetación
--------------------	-----------------------

Retamar	Evitable
---------	----------

Clasificación agrologica	Valoración clasif. agr.
--------------------------	-------------------------

Limitaciones que impiden su uso	Favorable
---------------------------------	-----------

Valorac. Zonas protección de embalses	Valorac. Hidrografía	Valorac. Zonas Inundables
NA	NA	NA

INFRAESTRUCTURAS

Afección APyAV	<input checked="" type="checkbox"/>	Afección cercanías	<input type="checkbox"/>
Afección AVE	<input type="checkbox"/>	Afección DVYU	<input type="checkbox"/>
Afección Barajas	<input type="checkbox"/>	Afección Edificacioness	<input type="checkbox"/>
Afección Campo Real	<input type="checkbox"/>	Afección Gasoductos	<input type="checkbox"/>
Afección Canalizaciones de Agua	<input type="checkbox"/>	Afección Getafe	<input type="checkbox"/>
Afección Carreteras	<input type="checkbox"/>	Afección Oleoductos	<input type="checkbox"/>

MAPA

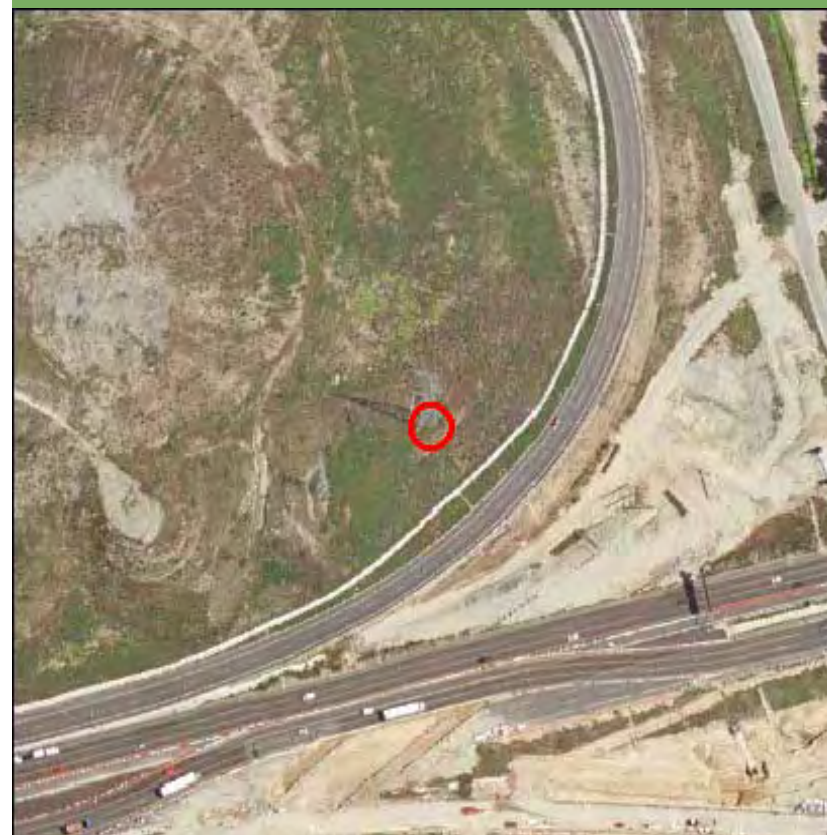

Nombre de la línea	Apoyo	Potencia (KW)	Coordenada X	Coordenada Y
VICALVARO-ARDOZ 2	10044	132	457781,08	4474804,34

MEDIO NATURAL

	Zonificación	Valoración
<input type="checkbox"/> Afección Parque Regional de la Cuenca Alta del Manzanares		NA
<input type="checkbox"/> Afección Parque Regional del curso medio del río Guadarrama y su entorno		NA
<input checked="" type="checkbox"/> Afección al Parque regional en torno a los ejes de los cursos bajos de los ríos Manzanares y Jarama	Zonas Degradadas a Regenerar	Restringido
Afección LIC	C2	Valoración LIC
LIC Vegas, cuestas y paramos del Sureste		Evitable
Afección ZEPA		Valoración ZEPA
Cortados y Cantiles de los ríos Jarama y Manzanares ES0000142		Evitable
Código Hábitats		Valoración Hábitats
		NA
Afección IBAs		Valoración IBAs
Cortados y graveras del Jarama		Evitable
Valoración Montes preservados	NA	Valoración Montes Utilidad Pública
		NA
Tipo de vegetación		Valoración vegetación
Infraestructura lineal		Favorable
Clasificación agrologica		Valoración clasif. agr.
Limitaciones severas		Favorable
Valorac. Zonas protección de embalses	Valorac. Hidrografía	Valorac. Zonas Inundables
NA	NA	NA

INFRAESTRUCTURAS

Afección APyAV	<input checked="" type="checkbox"/>	Afección cercanías	<input type="checkbox"/>
Afección AVE	<input type="checkbox"/>	Afección DVYU	<input type="checkbox"/>
Afección Barajas	<input type="checkbox"/>	Afección Edificacioness	<input type="checkbox"/>
Afección Campo Real	<input type="checkbox"/>	Afección Gasoductos	<input type="checkbox"/>
Afección Canalizaciones de Agua	<input type="checkbox"/>	Afección Getafe	<input type="checkbox"/>
Afección Carreteras	<input type="checkbox"/>	Afección Oleoductos	<input type="checkbox"/>

MAPA

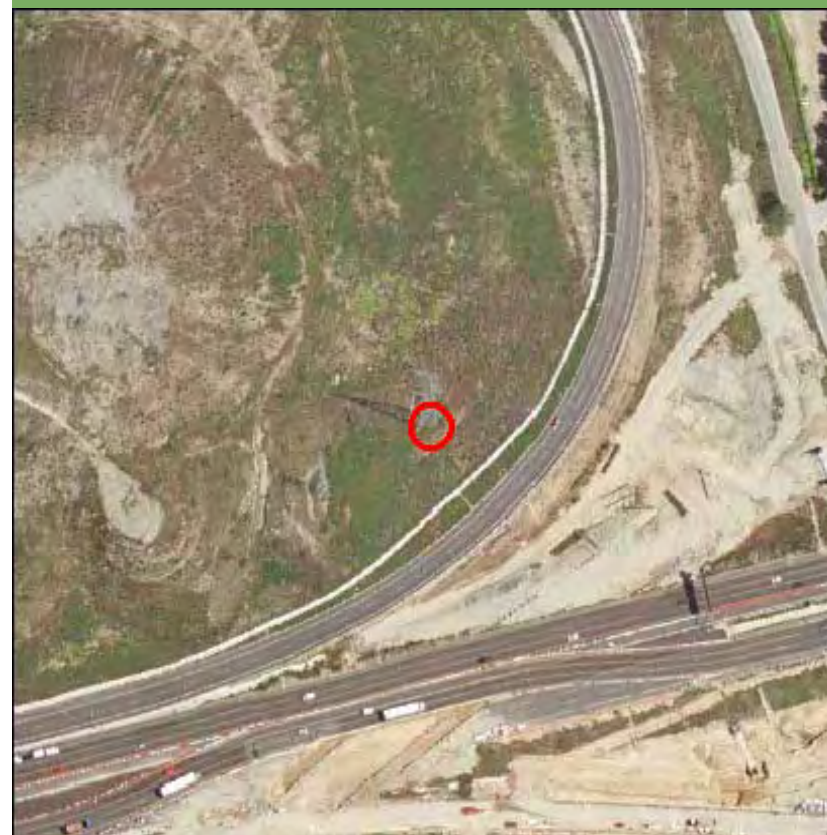

Nombre de la línea	Apoyo	Potencia (KW)	Coordenada X	Coordenada Y
VICALVARO-ARDOZ 2	10045	132	457979,17	4475030,93

MEDIO NATURAL

	Zonificación	Valoración
<input type="checkbox"/> Afección Parque Regional de la Cuenca Alta del Manzanares		NA
<input type="checkbox"/> Afección Parque Regional del curso medio del río Guadarrama y su entorno		NA
<input checked="" type="checkbox"/> Afección al Parque regional en torno a los ejes de los cursos bajos de los ríos Manzanares y Jarama	Zona con destino Agrario, Forestal, Recreativo, Educativo y/o Equipamientos Ambientales	Restringido
Afección LIC	y/o Usos Especiales E2	Valoración LIC
LIC Vegas, cuestras y paramos del Sureste		Evitable
Afección ZEPA		Valoración ZEPA
Cortados y Cantiles de los ríos Jarama y Manzanares ES0000142		Evitable
Código Hábitats		Valoración Hábitats
		NA
Afección IBAs		Valoración IBAs
Cortados y graveras del Jarama		Evitable
Valoración Montes preservados	NA	Valoración Montes Utilidad Pública
		Evitable
Tipo de vegetación		Valoración vegetación
Pastizal y erial		Favorable
Clasificación agrologica		Valoración clasif. agr.
Limitaciones severas		Favorable
Valorac. Zonas protección de embalses	Valorac. Hidrografía	Valorac. Zonas Inundables
NA	NA	NA

INFRAESTRUCTURAS

Afección APyAV	<input type="checkbox"/>	Afección cercanías	<input type="checkbox"/>
Afección AVE	<input type="checkbox"/>	Afección DVYU	<input type="checkbox"/>
Afección Barajas	<input type="checkbox"/>	Afección Edificacioness	<input type="checkbox"/>
Afección Campo Real	<input type="checkbox"/>	Afección Gasoductos	<input type="checkbox"/>
Afección Canalizaciones de Agua	<input type="checkbox"/>	Afección Getafe	<input type="checkbox"/>
Afección Carreteras	<input type="checkbox"/>	Afección Oleoductos	<input type="checkbox"/>

MAPA

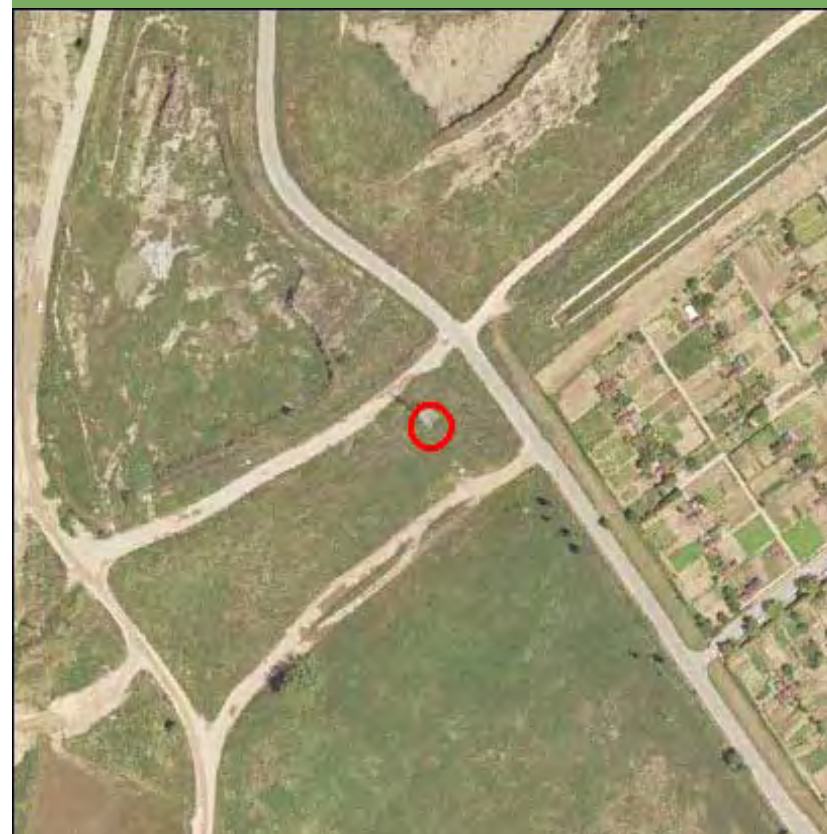

Nombre de la línea	Apoyo	Potencia (KW)	Coordenada X	Coordenada Y
VICALVARO-ARDOZ 2	10046	132	458244,31	4475307,88

MEDIO NATURAL

	Zonificación	Valoración
<input type="checkbox"/> Afeccion Parque Regional de la Cuenca Alta del Manzanares		NA
<input type="checkbox"/> Afeccion Parque Regional del curso medio del rio Guadarrama y su entorno		NA
<input type="checkbox"/> Afeccion al Parque regional en torno a los ejes de los cursos bajos de los ríos Manzanares y Jarama		NA

Afección LIC	Valoración LIC
	NA

Afección ZEPA	Valoración ZEPA
	NA

Código Hábitats	Valoración Hábitats
	NA

Afección IBAs	Valoración IBAs
Cortados y graveras del Jarama	Evitable

Valoración Montes preservados	NA	Valoración Montes Utilidad Publica	Evitable
-------------------------------	----	------------------------------------	----------

Tipo de vegetación	Valoración vegetación
Pastizal y erial	Favorable

Clasificación agrologica	Valoración clasif. agr.
Limitaciones severas	Favorable

Valorac. Zonas protección de embalses	Valorac. Hidrografía	Valorac. Zonas Inundables
NA	NA	NA

INFRAESTRUCTURAS

Afección APyAV	<input type="checkbox"/>	Afección cercanías	<input type="checkbox"/>
Afección AVE	<input type="checkbox"/>	Afección DVYU	<input type="checkbox"/>
Afección Barajas	<input type="checkbox"/>	Afección Edificacioness	<input type="checkbox"/>
Afección Campo Real	<input type="checkbox"/>	Afección Gasoductos	<input type="checkbox"/>
Afección Canalizaciones de Agua	<input type="checkbox"/>	Afección Getafe	<input type="checkbox"/>
Afección Carreteras	<input type="checkbox"/>	Afección Oleoductos	<input type="checkbox"/>

MAPA

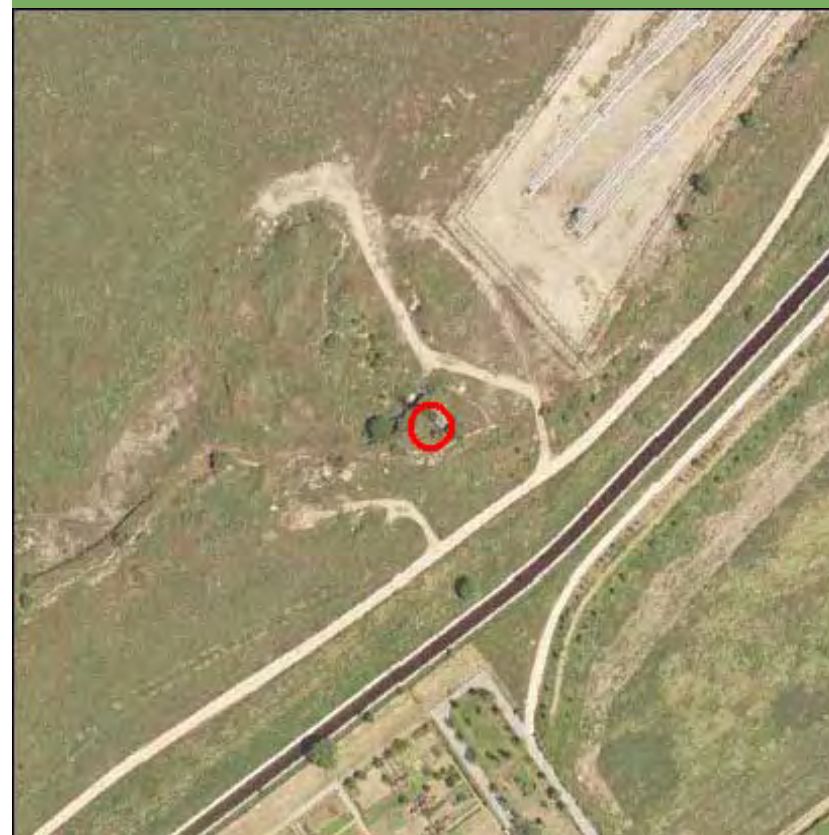

Nombre de la línea	Apoyo	Potencia (KW)	Coordenada X	Coordenada Y
VICALVARO-ARDOZ 2	10047	132	458462	4475520,99

MEDIO NATURAL

	Zonificación	Valoración
<input type="checkbox"/> Afección Parque Regional de la Cuenca Alta del Manzanares		NA
<input type="checkbox"/> Afección Parque Regional del curso medio del río Guadarrama y su entorno		NA
<input type="checkbox"/> Afección al Parque regional en torno a los ejes de los cursos bajos de los ríos Manzanares y Jarama		NA

Afección LIC	Valoración LIC
	NA

Afección ZEPA	Valoración ZEPA
	NA

Código Hábitats	Valoración Hábitats
	NA

Afección IBAs	Valoración IBAs
Cortados y graveras del Jarama	Evitable

Valoración Montes preservados	NA	Valoración Montes Utilidad Publica	NA
-------------------------------	----	------------------------------------	----

Tipo de vegetación	Valoración vegetación
--------------------	-----------------------

Zona urbanizada	Favorable
-----------------	-----------

Clasificación agrologica	Valoración clasif. agr.
--------------------------	-------------------------

Limitaciones que impiden su uso	Favorable
---------------------------------	-----------

Valorac. Zonas protección de embalses	Valorac. Hidrografía	Valorac. Zonas Inundables
NA	NA	NA

INFRAESTRUCTURAS

Afección APyAV	<input type="checkbox"/>	Afección cercanías	<input type="checkbox"/>
Afección AVE	<input type="checkbox"/>	Afección DVYU	<input type="checkbox"/>
Afección Barajas	<input type="checkbox"/>	Afección Edificacioness	<input type="checkbox"/>
Afección Campo Real	<input type="checkbox"/>	Afección Gasoductos	<input type="checkbox"/>
Afección Canalizaciones de Agua	<input type="checkbox"/>	Afección Getafe	<input type="checkbox"/>
Afección Carreteras	<input type="checkbox"/>	Afección Oleoductos	<input type="checkbox"/>

MAPA

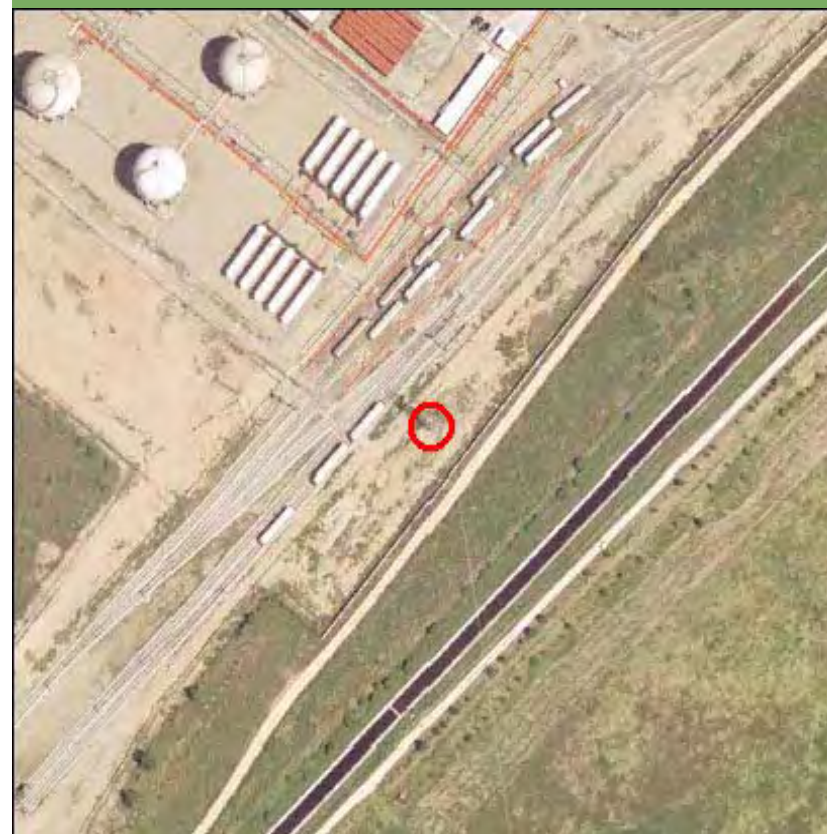

Nombre de la línea	Apoyo	Potencia (KW)	Coordenada X	Coordenada Y
VICALVARO-ARDOZ 2	11003	132	458667	4475732,99

MEDIO NATURAL

	Zonificación	Valoración
<input type="checkbox"/> Afección Parque Regional de la Cuenca Alta del Manzanares		NA
<input type="checkbox"/> Afección Parque Regional del curso medio del río Guadarrama y su entorno		NA
<input type="checkbox"/> Afección al Parque regional en torno a los ejes de los cursos bajos de los ríos Manzanares y Jarama		NA

Afección LIC	Valoración LIC
	NA

Afección ZEPA	Valoración ZEPA
	NA

Código Hábitats	Valoración Hábitats
	NA

Afección IBAs	Valoración IBAs
Cortados y graveras del Jarama	Evitable

Valoración Montes preservados	NA	Valoración Montes Utilidad Publica	NA
-------------------------------	----	------------------------------------	----

Tipo de vegetación	Valoración vegetación
--------------------	-----------------------

Pastizal y erial	Favorable
------------------	-----------

Clasificación agrologica	Valoración clasif. agr.
--------------------------	-------------------------

Limitaciones severas	Favorable
----------------------	-----------

Valorac. Zonas protección de embalses	Valorac. Hidrografía	Valorac. Zonas Inundables
NA	NA	NA

INFRAESTRUCTURAS

Afección APyAV	<input type="checkbox"/>	Afección cercanías	<input type="checkbox"/>
Afección AVE	<input type="checkbox"/>	Afección DVYU	<input checked="" type="checkbox"/>
Afección Barajas	<input type="checkbox"/>	Afección Edificacioness	<input checked="" type="checkbox"/>
Afección Campo Real	<input type="checkbox"/>	Afección Gasoductos	<input type="checkbox"/>
Afección Canalizaciones de Agua	<input type="checkbox"/>	Afección Getafe	<input type="checkbox"/>
Afección Carreteras	<input type="checkbox"/>	Afección Oleoductos	<input type="checkbox"/>

MAPA

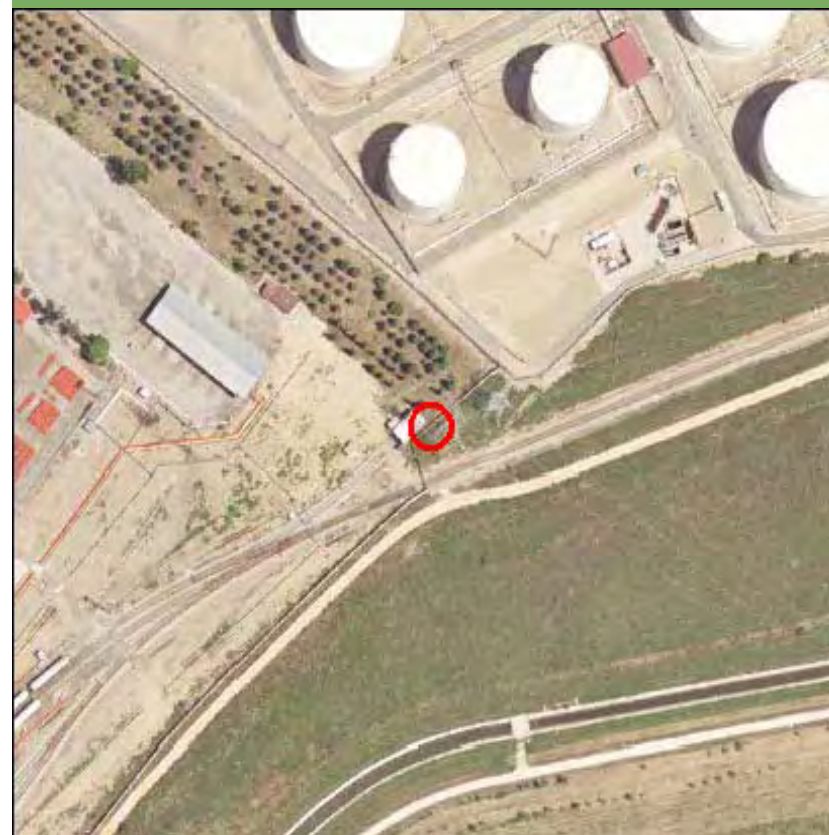

Nombre de la línea	Apoyo	Potencia (KW)	Coordenada X	Coordenada Y
VICALVARO-ARDOZ 2	11004	132	458959,99	4475840

MEDIO NATURAL

	Zonificación	Valoración
<input type="checkbox"/> Afección Parque Regional de la Cuenca Alta del Manzanares		NA
<input type="checkbox"/> Afección Parque Regional del curso medio del río Guadarrama y su entorno		NA
<input type="checkbox"/> Afección al Parque regional en torno a los ejes de los cursos bajos de los ríos Manzanares y Jarama		NA

Afección LIC	Valoración LIC
	NA

Afección ZEPA	Valoración ZEPA
	NA

Código Hábitats	Valoración Hábitats
	NA

Afección IBAs	Valoración IBAs
Cortados y graveras del Jarama	Evitable

Valoración Montes preservados	NA	Valoración Montes Utilidad Publica	NA
-------------------------------	----	------------------------------------	----

Tipo de vegetación	Valoración vegetación
--------------------	-----------------------

Pastizal y erial	Favorable
------------------	-----------

Clasificación agrologica	Valoración clasif. agr.
--------------------------	-------------------------

Limitaciones que impiden su uso	Favorable
---------------------------------	-----------

Valorac. Zonas protección de embalses	Valorac. Hidrografía	Valorac. Zonas Inundables
NA	NA	NA

INFRAESTRUCTURAS

Afección APyAV	<input type="checkbox"/>	Afección cercanías	<input type="checkbox"/>
Afección AVE	<input type="checkbox"/>	Afección DVYU	<input checked="" type="checkbox"/>
Afección Barajas	<input type="checkbox"/>	Afección Edificacioness	<input type="checkbox"/>
Afección Campo Real	<input type="checkbox"/>	Afección Gasoductos	<input type="checkbox"/>
Afección Canalizaciones de Agua	<input type="checkbox"/>	Afección Getafe	<input type="checkbox"/>
Afección Carreteras	<input type="checkbox"/>	Afección Oleoductos	<input type="checkbox"/>

MAPA



Nombre de la línea	Apoyo	Potencia (KW)	Coordenada X	Coordenada Y
VICALVARO-ARDOZ 2	11005	132	459134,74	4475993,12

MEDIO NATURAL

	Zonificación	Valoración
<input type="checkbox"/> Afección Parque Regional de la Cuenca Alta del Manzanares		NA
<input type="checkbox"/> Afección Parque Regional del curso medio del río Guadarrama y su entorno		NA
<input type="checkbox"/> Afección al Parque regional en torno a los ejes de los cursos bajos de los ríos Manzanares y Jarama		NA

Afección LIC	Valoración LIC
	NA

Afección ZEPA	Valoración ZEPA
	NA

Código Hábitats	Valoración Hábitats
	NA

Afección IBAs	Valoración IBAs
Cortados y graveras del Jarama	Evitable

Valoración Montes preservados	NA	Valoración Montes Utilidad Pública	NA
-------------------------------	----	------------------------------------	----

Tipo de vegetación	Valoración vegetación
--------------------	-----------------------

Pastizal y erial	Favorable
------------------	-----------

Clasificación agrologica	Valoración clasif. agr.
--------------------------	-------------------------

Limitaciones severas	Favorable
----------------------	-----------

Valorac. Zonas protección de embalses	Valorac. Hidrografía	Valorac. Zonas Inundables
NA	NA	NA

INFRAESTRUCTURAS

Afección APyAV	<input type="checkbox"/>	Afección cercanías	<input type="checkbox"/>
Afección AVE	<input type="checkbox"/>	Afección DVYU	<input type="checkbox"/>
Afección Barajas	<input type="checkbox"/>	Afección Edificacioness	<input type="checkbox"/>
Afección Campo Real	<input type="checkbox"/>	Afección Gasoductos	<input type="checkbox"/>
Afección Canalizaciones de Agua	<input type="checkbox"/>	Afección Getafe	<input type="checkbox"/>
Afección Carreteras	<input type="checkbox"/>	Afección Oleoductos	<input type="checkbox"/>

MAPA



Nombre de la línea	Apoyo	Potencia (KW)	Coordenada X	Coordenada Y
VICALVARO-ARDOZ 2	11006	132	459096,99	4476202

MEDIO NATURAL

	Zonificación	Valoración
<input type="checkbox"/> Afección Parque Regional de la Cuenca Alta del Manzanares		NA
<input type="checkbox"/> Afección Parque Regional del curso medio del río Guadarrama y su entorno		NA
<input type="checkbox"/> Afección al Parque regional en torno a los ejes de los cursos bajos de los ríos Manzanares y Jarama		NA

Afección LIC	Valoración LIC
	NA

Afección ZEPA	Valoración ZEPA
	NA

Código Hábitats	Valoración Hábitats
	NA

Afección IBAs	Valoración IBAs
Cortados y graveras del Jarama	Evitable

Valoración Montes preservados	NA	Valoración Montes Utilidad Publica	NA
-------------------------------	----	------------------------------------	----

Tipo de vegetación	Valoración vegetación
Pastizal y erial	Favorable

Clasificación agrologica	Valoración clasif. agr.
Limitaciones severas	Favorable

Valorac. Zonas protección de embalses	Valorac. Hidrografía	Valorac. Zonas Inundables
NA	NA	NA

INFRAESTRUCTURAS

Afección APyAV	<input type="checkbox"/>	Afección cercanías	<input type="checkbox"/>
Afección AVE	<input type="checkbox"/>	Afección DVYU	<input type="checkbox"/>
Afección Barajas	<input type="checkbox"/>	Afección Edificaciones	<input type="checkbox"/>
Afección Campo Real	<input type="checkbox"/>	Afección Gasoductos	<input type="checkbox"/>
Afección Canalizaciones de Agua	<input type="checkbox"/>	Afección Getafe	<input type="checkbox"/>
Afección Carreteras	<input type="checkbox"/>	Afección Oleoductos	<input type="checkbox"/>

MAPA



Nombre de la línea	Apoyo	Potencia (KW)	Coordenada X	Coordenada Y
VICALVARO-ARDOZ 2	11007	132	459078,63	4476397,16

MEDIO NATURAL

	Zonificación	Valoración
<input type="checkbox"/> Afección Parque Regional de la Cuenca Alta del Manzanares		NA
<input type="checkbox"/> Afección Parque Regional del curso medio del río Guadarrama y su entorno		NA
<input type="checkbox"/> Afección al Parque regional en torno a los ejes de los cursos bajos de los ríos Manzanares y Jarama		NA

Afección LIC	Valoración LIC
	NA

Afección ZEPA	Valoración ZEPA
	NA

Código Hábitats	Valoración Hábitats
	NA

Afección IBAs	Valoración IBAs
	NA

Valoración Montes preservados	NA	Valoración Montes Utilidad Pública	NA
-------------------------------	----	------------------------------------	----

Tipo de vegetación	Valoración vegetación
--------------------	-----------------------

Pastizal y erial	Favorable
------------------	-----------

Clasificación agrologica	Valoración clasif. agr.
--------------------------	-------------------------

Limitaciones severas	Favorable
----------------------	-----------

Valorac. Zonas protección de embalses	Valorac. Hidrografía	Valorac. Zonas Inundables
NA	NA	NA

INFRAESTRUCTURAS

Afección APyAV	<input type="checkbox"/>	Afección cercanías	<input type="checkbox"/>
Afección AVE	<input type="checkbox"/>	Afección DVYU	<input checked="" type="checkbox"/>
Afección Barajas	<input type="checkbox"/>	Afección Edificacioness	<input type="checkbox"/>
Afección Campo Real	<input type="checkbox"/>	Afección Gasoductos	<input type="checkbox"/>
Afección Canalizaciones de Agua	<input type="checkbox"/>	Afección Getafe	<input type="checkbox"/>
Afección Carreteras	<input type="checkbox"/>	Afección Oleoductos	<input type="checkbox"/>

MAPA

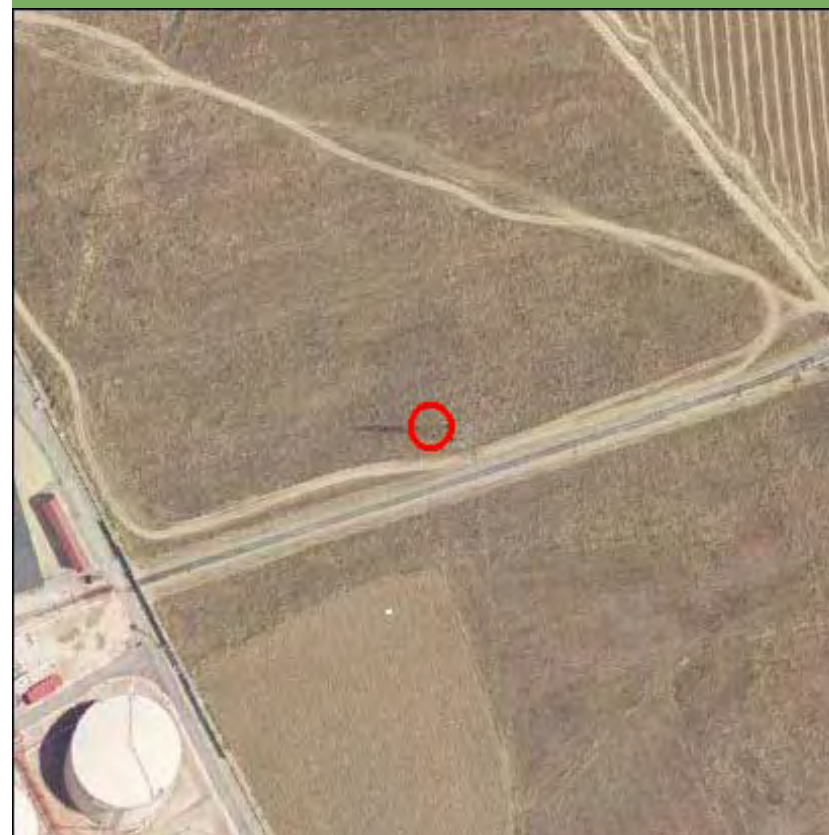

Nombre de la línea	Apoyo	Potencia (KW)	Coordenada X	Coordenada Y
VICALVARO-ARDOZ 2	11008	132	459052	4476680

MEDIO NATURAL

	Zonificación	Valoración
<input type="checkbox"/> Afección Parque Regional de la Cuenca Alta del Manzanares		NA
<input type="checkbox"/> Afección Parque Regional del curso medio del río Guadarrama y su entorno		NA
<input type="checkbox"/> Afección al Parque regional en torno a los ejes de los cursos bajos de los ríos Manzanares y Jarama		NA

Afección LIC	Valoración LIC
	NA

Afección ZEPA	Valoración ZEPA
	NA

Código Hábitats	Valoración Hábitats
	NA

Afección IBAs	Valoración IBAs
	NA

Valoración Montes preservados	NA	Valoración Montes Utilidad Publica	NA
-------------------------------	----	------------------------------------	----

Tipo de vegetación	Valoración vegetación
Pastizal y erial	Favorable

Clasificación agrologica	Valoración clasif. agr.
Limitaciones severas	Favorable

Valorac. Zonas protección de embalses	Valorac. Hidrografía	Valorac. Zonas Inundables
NA	NA	NA

INFRAESTRUCTURAS

Afección APyAV	<input type="checkbox"/>	Afección cercanías	<input type="checkbox"/>
Afección AVE	<input type="checkbox"/>	Afección DVYU	<input type="checkbox"/>
Afección Barajas	<input type="checkbox"/>	Afección Edificacioness	<input type="checkbox"/>
Afección Campo Real	<input type="checkbox"/>	Afección Gasoductos	<input type="checkbox"/>
Afección Canalizaciones de Agua	<input type="checkbox"/>	Afección Getafe	<input type="checkbox"/>
Afección Carreteras	<input type="checkbox"/>	Afección Oleoductos	<input type="checkbox"/>

MAPA

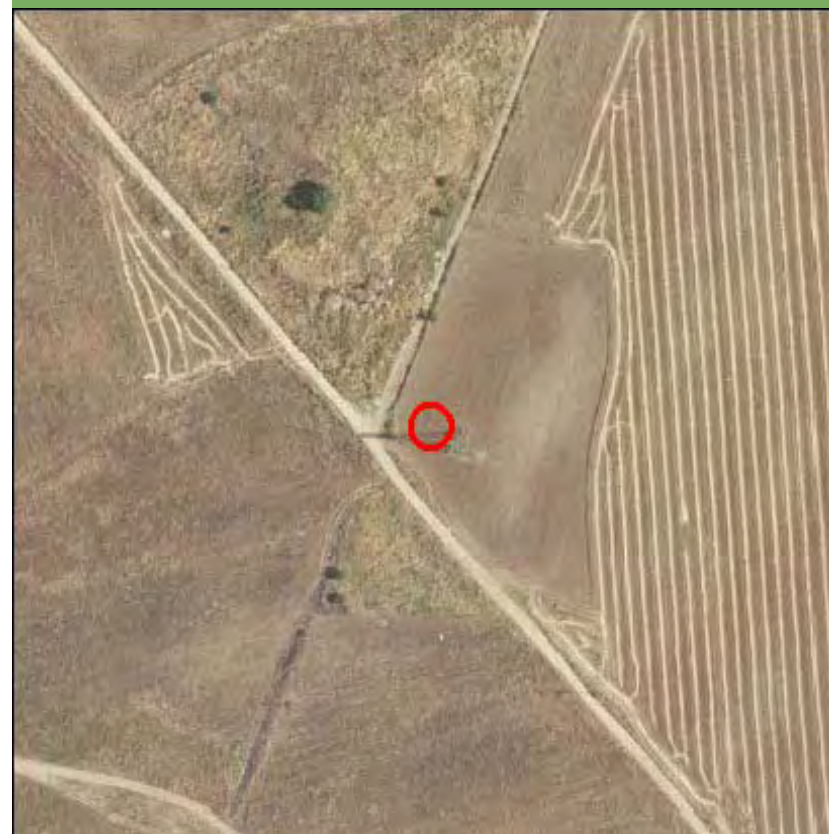

Nombre de la línea	Apoyo	Potencia (KW)	Coordenada X	Coordenada Y
VICALVARO-ARDOZ 2	11009	132	459122,02	4477072,6

MEDIO NATURAL

	Zonificación	Valoración
<input type="checkbox"/> Afeccion Parque Regional de la Cuenca Alta del Manzanares		NA
<input type="checkbox"/> Afeccion Parque Regional del curso medio del rio Guadarrama y su entorno		NA
<input type="checkbox"/> Afeccion al Parque regional en torno a los ejes de los cursos bajos de los ríos Manzanares y Jarama		NA
Afección LIC	Valoración LIC	
	NA	
Afección ZEPA	Valoración ZEPA	
	NA	
Código Hábitats	Valoración Hábitats	
	NA	
Afección IBAs	Valoración IBAs	
	NA	
Valoración Montes preservados	NA	Valoración Montes Utilidad Publica
		NA
Tipo de vegetación	Valoración vegetación	
Pastizal y erial	Favorable	
Clasificación agrologica	Valoración clasif. agr.	
Limitaciones severas	Favorable	
Valorac. Zonas protección de embalses	Valorac. Hidrografía	Valorac. Zonas Inundables
NA	NA	NA

INFRAESTRUCTURAS

Afección APyAV	<input type="checkbox"/>	Afección cercanías	<input type="checkbox"/>
Afección AVE	<input type="checkbox"/>	Afección DVYU	<input type="checkbox"/>
Afección Barajas	<input type="checkbox"/>	Afección Edificacioness	<input type="checkbox"/>
Afección Campo Real	<input type="checkbox"/>	Afección Gasoductos	<input type="checkbox"/>
Afección Canalizaciones de Agua	<input type="checkbox"/>	Afección Getafe	<input type="checkbox"/>
Afección Carreteras	<input type="checkbox"/>	Afección Oleoductos	<input type="checkbox"/>

MAPA

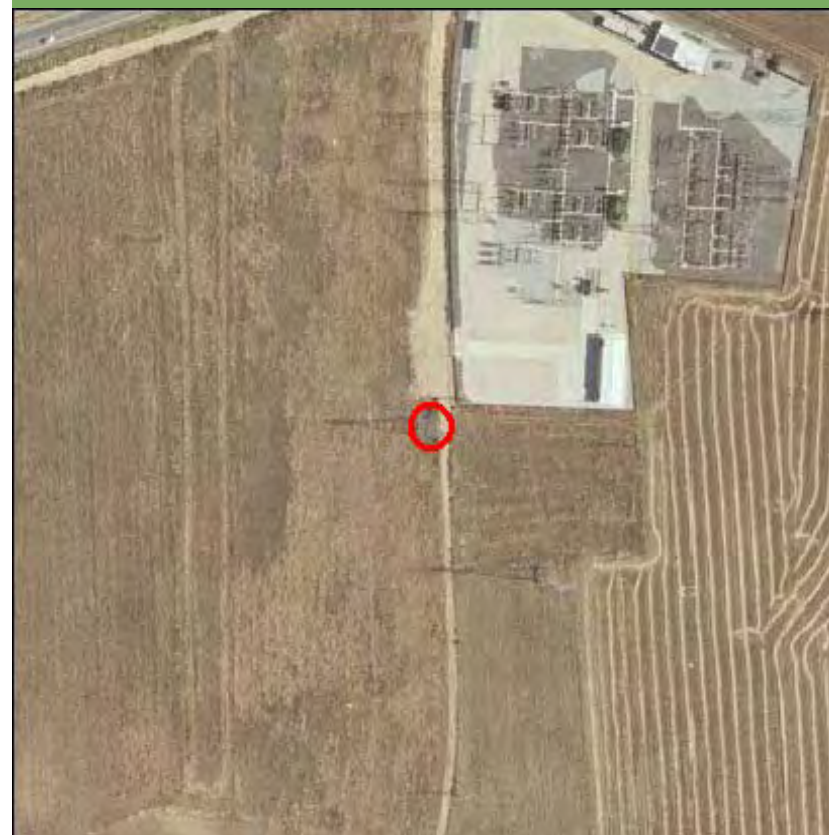

Nombre de la línea	Apoyo	Potencia (KW)	Coordenada X	Coordenada Y
VICALVARO-ARDOZ 2	11010	132	459129,59	4477158,94

MEDIO NATURAL

	Zonificación	Valoración
<input type="checkbox"/> Afección Parque Regional de la Cuenca Alta del Manzanares		NA
<input type="checkbox"/> Afección Parque Regional del curso medio del río Guadarrama y su entorno		NA
<input type="checkbox"/> Afección al Parque regional en torno a los ejes de los cursos bajos de los ríos Manzanares y Jarama		NA

Afección LIC	Valoración LIC
	NA

Afección ZEPA	Valoración ZEPA
	NA

Código Hábitats	Valoración Hábitats
	NA

Afección IBAs	Valoración IBAs
	NA

Valoración Montes preservados	NA	Valoración Montes Utilidad Publica	NA
-------------------------------	----	------------------------------------	----

Tipo de vegetación	Valoración vegetación
--------------------	-----------------------

Zona urbanizada	Favorable
-----------------	-----------

Clasificación agrologica	Valoración clasif. agr.
--------------------------	-------------------------

Limitaciones severas	Favorable
----------------------	-----------

Valorac. Zonas protección de embalses	Valorac. Hidrografía	Valorac. Zonas Inundables
NA	NA	NA

INFRAESTRUCTURAS

Afección APyAV	<input type="checkbox"/>	Afección cercanías	<input type="checkbox"/>
Afección AVE	<input type="checkbox"/>	Afección DVYU	<input type="checkbox"/>
Afección Barajas	<input type="checkbox"/>	Afección Edificacioness	<input type="checkbox"/>
Afección Campo Real	<input type="checkbox"/>	Afección Gasoductos	<input type="checkbox"/>
Afección Canalizaciones de Agua	<input type="checkbox"/>	Afección Getafe	<input type="checkbox"/>
Afección Carreteras	<input type="checkbox"/>	Afección Oleoductos	<input type="checkbox"/>

MAPA



Nombre de la línea	Apoyo	Potencia (KW)	Coordenada X	Coordenada Y
VICALVARO-ARDOZ 2	11011	132	459149,25	4477151,98

MEDIO NATURAL

	Zonificación	Valoración
<input type="checkbox"/> Afección Parque Regional de la Cuenca Alta del Manzanares		NA
<input type="checkbox"/> Afección Parque Regional del curso medio del río Guadarrama y su entorno		NA
<input type="checkbox"/> Afección al Parque regional en torno a los ejes de los cursos bajos de los ríos Manzanares y Jarama		NA

Afección LIC	Valoración LIC
	NA

Afección ZEPA	Valoración ZEPA
	NA

Código Hábitats	Valoración Hábitats
	NA

Afección IBAs	Valoración IBAs
	NA

Valoración Montes preservados	NA	Valoración Montes Utilidad Publica	NA
-------------------------------	----	------------------------------------	----

Tipo de vegetación	Valoración vegetación
--------------------	-----------------------

Zona urbanizada	Favorable
-----------------	-----------

Clasificación agrologica	Valoración clasif. agr.
--------------------------	-------------------------

Limitaciones severas	Favorable
----------------------	-----------

Valorac. Zonas protección de embalses	Valorac. Hidrografía	Valorac. Zonas Inundables
NA	NA	NA

INFRAESTRUCTURAS

Afección APyAV	<input type="checkbox"/>	Afección cercanías	<input type="checkbox"/>
Afección AVE	<input type="checkbox"/>	Afección DVYU	<input type="checkbox"/>
Afección Barajas	<input type="checkbox"/>	Afección Edificacioness	<input checked="" type="checkbox"/>
Afección Campo Real	<input type="checkbox"/>	Afección Gasoductos	<input type="checkbox"/>
Afección Canalizaciones de Agua	<input type="checkbox"/>	Afección Getafe	<input type="checkbox"/>
Afección Carreteras	<input type="checkbox"/>	Afección Oleoductos	<input type="checkbox"/>

MAPA



Nombre de la línea	Apoyo	Potencia (KW)	Coordenada X	Coordenada Y
VICALVARO-ARDOZ 2	19000	132	447459,94	4474466,11

MEDIO NATURAL

	Zonificación	Valoración
<input type="checkbox"/> Afección Parque Regional de la Cuenca Alta del Manzanares		NA
<input type="checkbox"/> Afección Parque Regional del curso medio del río Guadarrama y su entorno		NA
<input type="checkbox"/> Afección al Parque regional en torno a los ejes de los cursos bajos de los ríos Manzanares y Jarama		NA

Afección LIC	Valoración LIC
	NA

Afección ZEPA	Valoración ZEPA
	NA

Código Hábitats	Valoración Hábitats
	NA

Afección IBAs	Valoración IBAs
	NA

Valoración Montes preservados	NA	Valoración Montes Utilidad Publica	NA
-------------------------------	----	------------------------------------	----

Tipo de vegetación	Valoración vegetación
--------------------	-----------------------

Zona urbanizada	Favorable
-----------------	-----------

Clasificación agrologica	Valoración clasif. agr.
--------------------------	-------------------------

Limitaciones severas	Favorable
----------------------	-----------

Valorac. Zonas protección de embalses	Valorac. Hidrografía	Valorac. Zonas Inundables
NA	NA	NA

INFRAESTRUCTURAS

Afección APyAV	<input type="checkbox"/>	Afección cercanías	<input type="checkbox"/>
Afección AVE	<input type="checkbox"/>	Afección DVYU	<input type="checkbox"/>
Afección Barajas	<input type="checkbox"/>	Afección Edificacioness	<input type="checkbox"/>
Afección Campo Real	<input type="checkbox"/>	Afección Gasoductos	<input type="checkbox"/>
Afección Canalizaciones de Agua	<input type="checkbox"/>	Afección Getafe	<input type="checkbox"/>
Afección Carreteras	<input type="checkbox"/>	Afección Oleoductos	<input type="checkbox"/>

MAPA

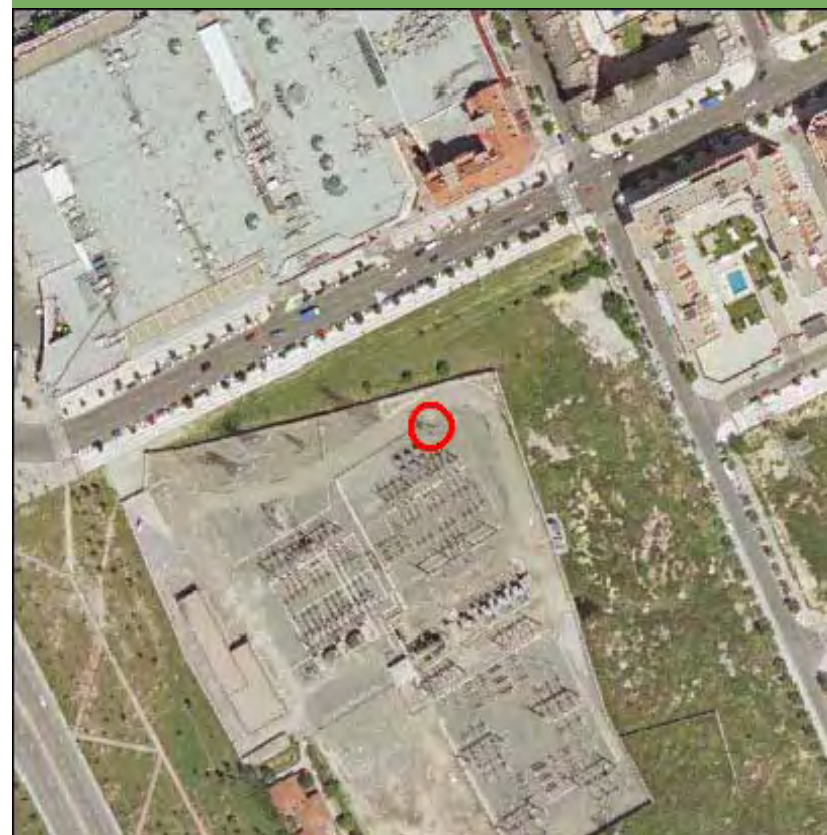

Nombre de la línea	Apoyo	Potencia (KW)	Coordenada X	Coordenada Y
VILLAVERDE-A.LEYVA 1	10001	132	443395,61	4466310,53

MEDIO NATURAL

	Zonificación	Valoración
<input type="checkbox"/> Afección Parque Regional de la Cuenca Alta del Manzanares		NA
<input type="checkbox"/> Afección Parque Regional del curso medio del río Guadarrama y su entorno		NA
<input type="checkbox"/> Afección al Parque regional en torno a los ejes de los cursos bajos de los ríos Manzanares y Jarama		NA
Afección LIC		Valoración LIC NA
Afección ZEPA		Valoración ZEPA NA
Código Hábitats		Valoración Hábitats NA
Afección IBAs		Valoración IBAs NA
Valoración Montes preservados	NA	Valoración Montes Utilidad Publica
		NA
Tipo de vegetación		Valoración vegetación
Zona urbanizada		Favorable
Clasificación agrologica		Valoración clasif. agr.
Limitaciones severas		Favorable
Valorac. Zonas protección de embalses	Valorac. Hidrografía	Valorac. Zonas Inundables
NA	NA	NA

INFRAESTRUCTURAS

Afección APyAV	<input type="checkbox"/>	Afección cercanías	<input type="checkbox"/>
Afección AVE	<input type="checkbox"/>	Afección DVYU	<input type="checkbox"/>
Afección Barajas	<input type="checkbox"/>	Afección Edificacioness	<input type="checkbox"/>
Afección Campo Real	<input type="checkbox"/>	Afección Gasoductos	<input type="checkbox"/>
Afección Canalizaciones de Agua	<input type="checkbox"/>	Afección Getafe	<input type="checkbox"/>
Afección Carreteras	<input type="checkbox"/>	Afección Oleoductos	<input type="checkbox"/>

MAPA

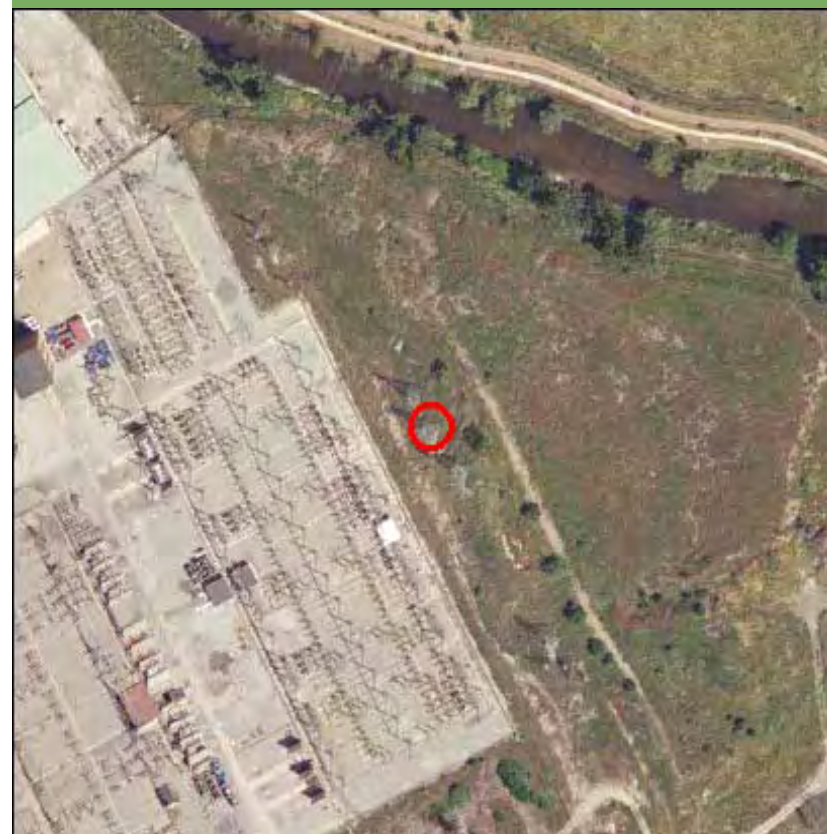

Nombre de la línea	Apoyo	Potencia (KW)	Coordenada X	Coordenada Y
VILLAVERDE-A.LEYVA 1	10001	132	443393,76	4466314,08

MEDIO NATURAL

	Zonificación	Valoración
<input type="checkbox"/> Afección Parque Regional de la Cuenca Alta del Manzanares		NA
<input type="checkbox"/> Afección Parque Regional del curso medio del río Guadarrama y su entorno		NA
<input type="checkbox"/> Afección al Parque regional en torno a los ejes de los cursos bajos de los ríos Manzanares y Jarama		NA

Afección LIC	Valoración LIC
	NA

Afección ZEPA	Valoración ZEPA
	NA

Código Hábitats	Valoración Hábitats
	NA

Afección IBAs	Valoración IBAs
	NA

Valoración Montes preservados	NA	Valoración Montes Utilidad Publica	NA
-------------------------------	----	------------------------------------	----

Tipo de vegetación	Valoración vegetación
--------------------	-----------------------

Zona urbanizada	Favorable
-----------------	-----------

Clasificación agrologica	Valoración clasif. agr.
--------------------------	-------------------------

Limitaciones severas	Favorable
----------------------	-----------

Valorac. Zonas protección de embalses	Valorac. Hidrografía	Valorac. Zonas Inundables
NA	NA	NA

INFRAESTRUCTURAS

Afección APyAV	<input type="checkbox"/>	Afección cercanías	<input type="checkbox"/>
Afección AVE	<input type="checkbox"/>	Afección DVYU	<input type="checkbox"/>
Afección Barajas	<input type="checkbox"/>	Afección Edificacioness	<input type="checkbox"/>
Afección Campo Real	<input type="checkbox"/>	Afección Gasoductos	<input type="checkbox"/>
Afección Canalizaciones de Agua	<input type="checkbox"/>	Afección Getafe	<input type="checkbox"/>
Afección Carreteras	<input type="checkbox"/>	Afección Oleoductos	<input type="checkbox"/>

MAPA

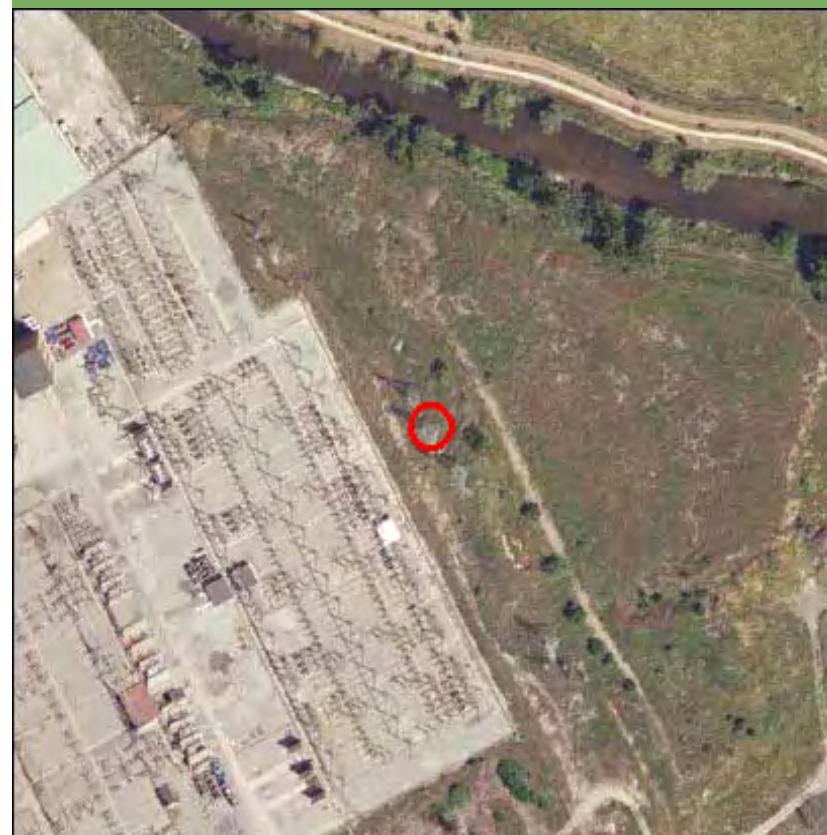

Nombre de la línea	Apoyo	Potencia (KW)	Coordenada X	Coordenada Y
VILLAVERDE-A.LEYVA 1	10002	132	443543,2	4466569,63

MEDIO NATURAL

	Zonificación	Valoración
<input type="checkbox"/> Afección Parque Regional de la Cuenca Alta del Manzanares		NA
<input type="checkbox"/> Afección Parque Regional del curso medio del río Guadarrama y su entorno		NA
<input type="checkbox"/> Afección al Parque regional en torno a los ejes de los cursos bajos de los ríos Manzanares y Jarama		NA

Afección LIC	Valoración LIC
	NA

Afección ZEPA	Valoración ZEPA
	NA

Código Hábitats	Valoración Hábitats
	NA

Afección IBAs	Valoración IBAs
	NA

Valoración Montes preservados	NA	Valoración Montes Utilidad Publica	NA
-------------------------------	----	------------------------------------	----

Tipo de vegetación	Valoración vegetación
--------------------	-----------------------

Pastizal y erial	Favorable
------------------	-----------

Clasificación agrologica	Valoración clasif. agr.
--------------------------	-------------------------

Limitaciones severas	Favorable
----------------------	-----------

Valorac. Zonas protección de embalses	Valorac. Hidrografía	Valorac. Zonas Inundables
NA	Muy Restringido	NA

INFRAESTRUCTURAS

Afección APyAV	<input type="checkbox"/>	Afección cercanías	<input type="checkbox"/>
Afección AVE	<input type="checkbox"/>	Afección DVYU	<input type="checkbox"/>
Afección Barajas	<input type="checkbox"/>	Afección Edificacioness	<input type="checkbox"/>
Afección Campo Real	<input type="checkbox"/>	Afección Gasoductos	<input type="checkbox"/>
Afección Canalizaciones de Agua	<input type="checkbox"/>	Afección Getafe	<input type="checkbox"/>
Afección Carreteras	<input type="checkbox"/>	Afección Oleoductos	<input type="checkbox"/>

MAPA



Nombre de la línea	Apoyo	Potencia (KW)	Coordenada X	Coordenada Y
VILLAVERDE-A.LEYVA 1	10003	132	443443,58	4466906,41

MEDIO NATURAL

	Zonificación	Valoración
<input type="checkbox"/> Afección Parque Regional de la Cuenca Alta del Manzanares		NA
<input type="checkbox"/> Afección Parque Regional del curso medio del río Guadarrama y su entorno		NA
<input type="checkbox"/> Afección al Parque regional en torno a los ejes de los cursos bajos de los ríos Manzanares y Jarama		NA

Afección LIC	Valoración LIC
	NA

Afección ZEPA	Valoración ZEPA
	NA

Código Hábitats	Valoración Hábitats
	NA

Afección IBAs	Valoración IBAs
	NA

Valoración Montes preservados	NA	Valoración Montes Utilidad Publica	NA
-------------------------------	----	------------------------------------	----

Tipo de vegetación	Valoración vegetación
--------------------	-----------------------

Pastizal y erial	Favorable
------------------	-----------

Clasificación agrologica	Valoración clasif. agr.
--------------------------	-------------------------

Limitaciones que impiden su uso	Favorable
---------------------------------	-----------

Valorac. Zonas protección de embalses	Valorac. Hidrografía	Valorac. Zonas Inundables
NA	Muy Restringido	NA

INFRAESTRUCTURAS

Afección APyAV	<input type="checkbox"/>	Afección cercanías	<input type="checkbox"/>
Afección AVE	<input checked="" type="checkbox"/>	Afección DVYU	<input type="checkbox"/>
Afección Barajas	<input type="checkbox"/>	Afección Edificacioness	<input type="checkbox"/>
Afección Campo Real	<input type="checkbox"/>	Afección Gasoductos	<input type="checkbox"/>
Afección Canalizaciones de Agua	<input type="checkbox"/>	Afección Getafe	<input type="checkbox"/>
Afección Carreteras	<input type="checkbox"/>	Afección Oleoductos	<input type="checkbox"/>

MAPA

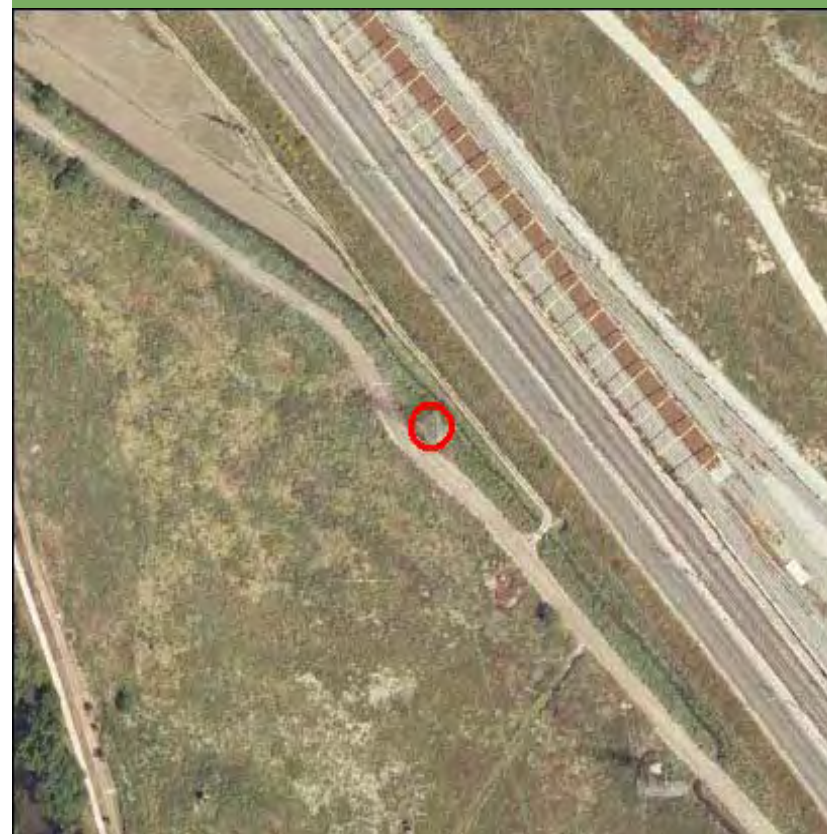

Nombre de la línea	Apoyo	Potencia (KW)	Coordenada X	Coordenada Y
VILLAVERDE-A.LEYVA 1	10004	132	443197,57	4467119,59

MEDIO NATURAL

	Zonificación	Valoración
<input type="checkbox"/> Afección Parque Regional de la Cuenca Alta del Manzanares		NA
<input type="checkbox"/> Afección Parque Regional del curso medio del río Guadarrama y su entorno		NA
<input type="checkbox"/> Afección al Parque regional en torno a los ejes de los cursos bajos de los ríos Manzanares y Jarama		NA

Afección LIC	Valoración LIC
	NA

Afección ZEPA	Valoración ZEPA
	NA

Código Hábitats	Valoración Hábitats
	NA

Afección IBAs	Valoración IBAs
	NA

Valoración Montes preservados	NA	Valoración Montes Utilidad Publica	NA
-------------------------------	----	------------------------------------	----

Tipo de vegetación	Valoración vegetación
--------------------	-----------------------

Cultivo de secano herbáceo	Favorable
----------------------------	-----------

Clasificación agrologica	Valoración clasif. agr.
--------------------------	-------------------------

Limitaciones que impiden su uso	Favorable
---------------------------------	-----------

Valorac. Zonas protección de embalses	Valorac. Hidrografía	Valorac. Zonas Inundables
NA	Muy Restringido	NA

INFRAESTRUCTURAS

Afección APyAV	<input type="checkbox"/>	Afección cercanías	<input type="checkbox"/>
Afección AVE	<input type="checkbox"/>	Afección DVYU	<input type="checkbox"/>
Afección Barajas	<input type="checkbox"/>	Afección Edificacioness	<input type="checkbox"/>
Afección Campo Real	<input type="checkbox"/>	Afección Gasoductos	<input type="checkbox"/>
Afección Canalizaciones de Agua	<input type="checkbox"/>	Afección Getafe	<input type="checkbox"/>
Afección Carreteras	<input type="checkbox"/>	Afección Oleoductos	<input type="checkbox"/>

MAPA

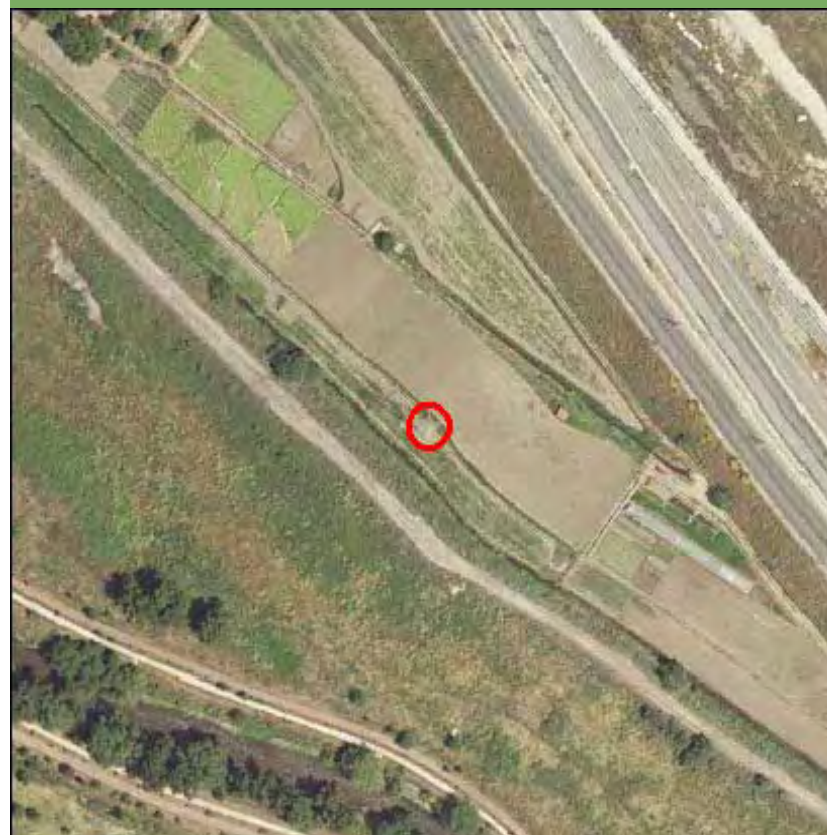

Nombre de la línea	Apoyo	Potencia (KW)	Coordenada X	Coordenada Y
VILLAVERDE-A.LEYVA 1	10005	132	442949,48	4467334,55

MEDIO NATURAL

	Zonificación	Valoración
<input type="checkbox"/> Afección Parque Regional de la Cuenca Alta del Manzanares		NA
<input type="checkbox"/> Afección Parque Regional del curso medio del río Guadarrama y su entorno		NA
<input type="checkbox"/> Afección al Parque regional en torno a los ejes de los cursos bajos de los ríos Manzanares y Jarama		NA

Afección LIC	Valoración LIC
	NA

Afección ZEPA	Valoración ZEPA
	NA

Código Hábitats	Valoración Hábitats
	NA

Afección IBAs	Valoración IBAs
	NA

Valoración Montes preservados	NA	Valoración Montes Utilidad Publica	NA
-------------------------------	----	------------------------------------	----

Tipo de vegetación	Valoración vegetación
--------------------	-----------------------

Cultivo de secano herbáceo	Favorable
----------------------------	-----------

Clasificación agrologica	Valoración clasif. agr.
--------------------------	-------------------------

Limitaciones que impiden su uso	Favorable
---------------------------------	-----------

Valorac. Zonas protección de embalses	Valorac. Hidrografía	Valorac. Zonas Inundables
NA	Muy Restringido	NA

INFRAESTRUCTURAS

Afección APyAV	<input type="checkbox"/>	Afección cercanías	<input type="checkbox"/>
Afección AVE	<input type="checkbox"/>	Afección DVYU	<input type="checkbox"/>
Afección Barajas	<input type="checkbox"/>	Afección Edificacioness	<input type="checkbox"/>
Afección Campo Real	<input type="checkbox"/>	Afección Gasoductos	<input type="checkbox"/>
Afección Canalizaciones de Agua	<input type="checkbox"/>	Afección Getafe	<input type="checkbox"/>
Afección Carreteras	<input type="checkbox"/>	Afección Oleoductos	<input type="checkbox"/>

MAPA

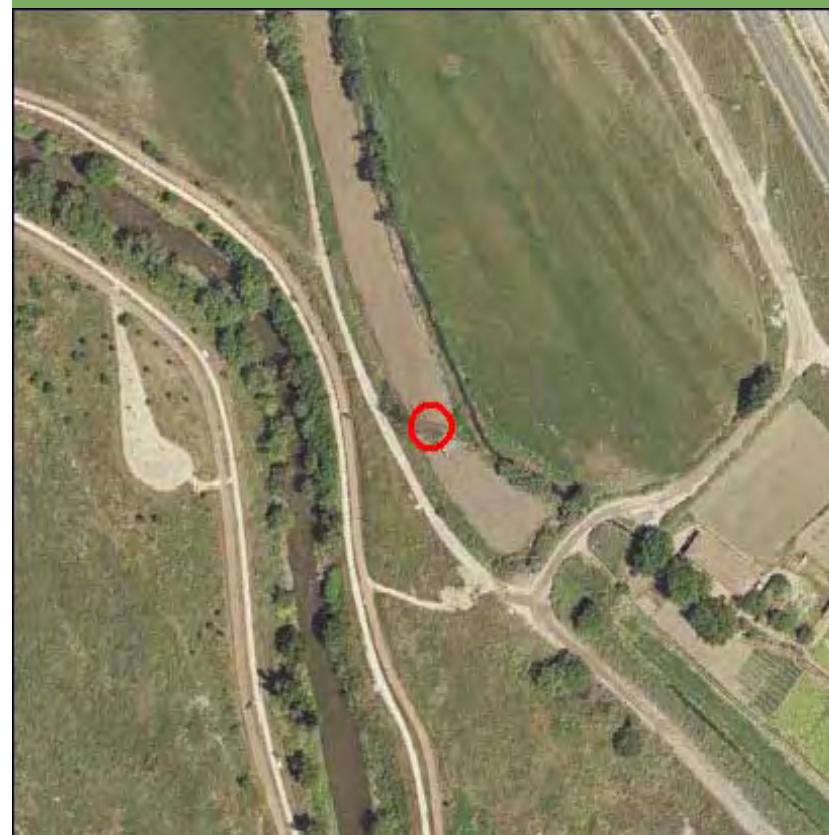

Nombre de la línea	Apoyo	Potencia (KW)	Coordenada X	Coordenada Y
VILLAVERDE-A.LEYVA 1	10006	132	442849,61	4467655,54

MEDIO NATURAL

	Zonificación	Valoración
<input type="checkbox"/> Afección Parque Regional de la Cuenca Alta del Manzanares		NA
<input type="checkbox"/> Afección Parque Regional del curso medio del río Guadarrama y su entorno		NA
<input type="checkbox"/> Afección al Parque regional en torno a los ejes de los cursos bajos de los ríos Manzanares y Jarama		NA

Afección LIC	Valoración LIC
	NA

Afección ZEPA	Valoración ZEPA
	NA

Código Hábitats	Valoración Hábitats
	NA

Afección IBAs	Valoración IBAs
	NA

Valoración Montes preservados	NA	Valoración Montes Utilidad Publica	NA
-------------------------------	----	------------------------------------	----

Tipo de vegetación	Valoración vegetación
--------------------	-----------------------

Cultivo de secano herbáceo	Favorable
----------------------------	-----------

Clasificación agrologica	Valoración clasif. agr.
--------------------------	-------------------------

Limitaciones que impiden su uso	Favorable
---------------------------------	-----------

Valorac. Zonas protección de embalses	Valorac. Hidrografía	Valorac. Zonas Inundables
NA	Muy Restringido	NA

INFRAESTRUCTURAS

Afección APyAV	<input type="checkbox"/>	Afección cercanías	<input type="checkbox"/>
Afección AVE	<input type="checkbox"/>	Afección DVYU	<input type="checkbox"/>
Afección Barajas	<input type="checkbox"/>	Afección Edificacioness	<input type="checkbox"/>
Afección Campo Real	<input type="checkbox"/>	Afección Gasoductos	<input type="checkbox"/>
Afección Canalizaciones de Agua	<input type="checkbox"/>	Afección Getafe	<input type="checkbox"/>
Afección Carreteras	<input type="checkbox"/>	Afección Oleoductos	<input type="checkbox"/>

MAPA

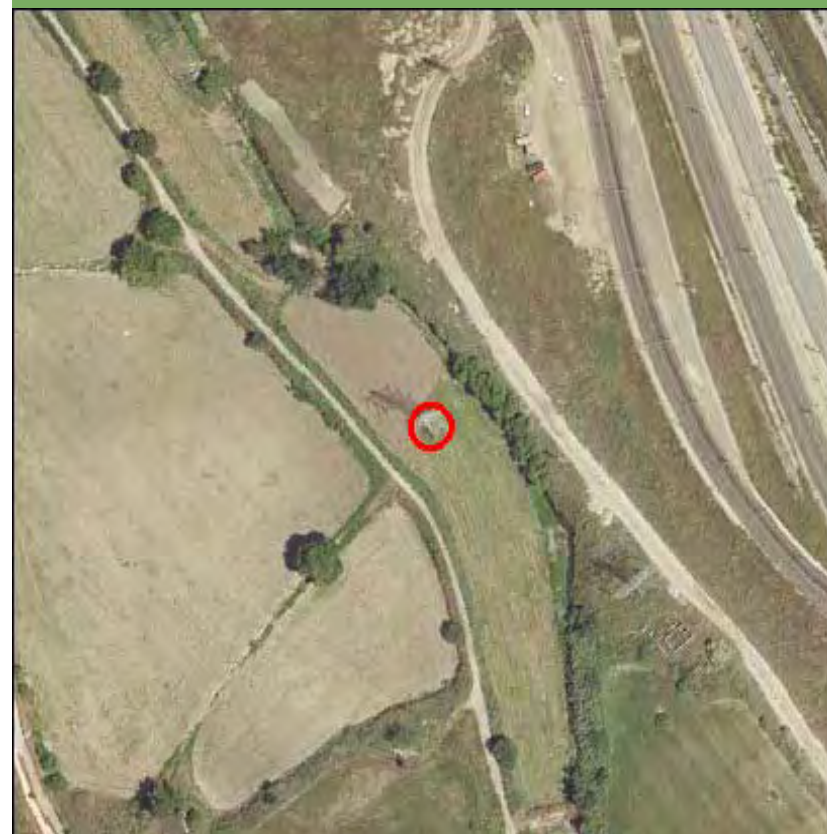

Nombre de la línea	Apoyo	Potencia (KW)	Coordenada X	Coordenada Y
VILLAVERDE-A.LEYVA 1	10007	132	442553,7	4468015,11

MEDIO NATURAL

	Zonificación	Valoración
<input type="checkbox"/> Afección Parque Regional de la Cuenca Alta del Manzanares		NA
<input type="checkbox"/> Afección Parque Regional del curso medio del río Guadarrama y su entorno		NA
<input type="checkbox"/> Afección al Parque regional en torno a los ejes de los cursos bajos de los ríos Manzanares y Jarama		NA
Afección LIC		Valoración LIC NA
Afección ZEPA		Valoración ZEPA NA
Código Hábitats		Valoración Hábitats NA
Afección IBAs		Valoración IBAs NA
Valoración Montes preservados	NA	Valoración Montes Utilidad Publica
		NA
Tipo de vegetación		Valoración vegetación
Zona urbanizada		Favorable
Clasificación agrologica		Valoración clasif. agr.
Limitaciones severas		Favorable
Valorac. Zonas protección de embalses	Valorac. Hidrografía	Valorac. Zonas Inundables
NA	Muy Restringido	NA

INFRAESTRUCTURAS

Afección APyAV	<input checked="" type="checkbox"/>	Afección cercanías	<input type="checkbox"/>
Afección AVE	<input type="checkbox"/>	Afección DVYU	<input checked="" type="checkbox"/>
Afección Barajas	<input type="checkbox"/>	Afección Edificacioness	<input type="checkbox"/>
Afección Campo Real	<input type="checkbox"/>	Afección Gasoductos	<input type="checkbox"/>
Afección Canalizaciones de Agua	<input type="checkbox"/>	Afección Getafe	<input type="checkbox"/>
Afección Carreteras	<input type="checkbox"/>	Afección Oleoductos	<input type="checkbox"/>

MAPA

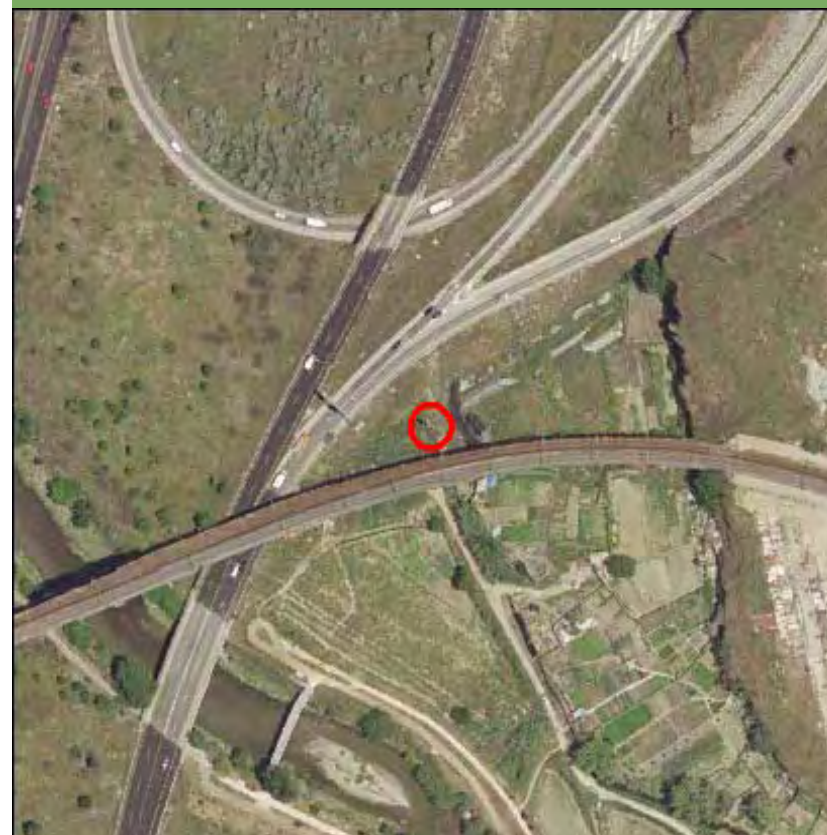

Nombre de la línea	Apoyo	Potencia (KW)	Coordenada X	Coordenada Y
VILLAVERDE-A.LEYVA 1	10008	132	442349,94	4468251,46

MEDIO NATURAL

	Zonificación	Valoración
<input type="checkbox"/> Afección Parque Regional de la Cuenca Alta del Manzanares		NA
<input type="checkbox"/> Afección Parque Regional del curso medio del río Guadarrama y su entorno		NA
<input type="checkbox"/> Afección al Parque regional en torno a los ejes de los cursos bajos de los ríos Manzanares y Jarama		NA

Afección LIC	Valoración LIC
	NA

Afección ZEPA	Valoración ZEPA
	NA

Código Hábitats	Valoración Hábitats
	NA

Afección IBAs	Valoración IBAs
	NA

Valoración Montes preservados	NA	Valoración Montes Utilidad Publica	NA
-------------------------------	----	------------------------------------	----

Tipo de vegetación	Valoración vegetación
--------------------	-----------------------

Zona urbanizada	Favorable
-----------------	-----------

Clasificación agrologica	Valoración clasif. agr.
	NA

Valorac. Zonas protección de embalses	Valorac. Hidrografía	Valorac. Zonas Inundables
NA	NA	NA

INFRAESTRUCTURAS

Afección APyAV	<input checked="" type="checkbox"/>	Afección cercanías	<input checked="" type="checkbox"/>
Afección AVE	<input type="checkbox"/>	Afección DVYU	<input checked="" type="checkbox"/>
Afección Barajas	<input type="checkbox"/>	Afección Edificacioness	<input type="checkbox"/>
Afección Campo Real	<input type="checkbox"/>	Afección Gasoductos	<input type="checkbox"/>
Afección Canalizaciones de Agua	<input type="checkbox"/>	Afección Getafe	<input type="checkbox"/>
Afección Carreteras	<input type="checkbox"/>	Afección Oleoductos	<input type="checkbox"/>

MAPA

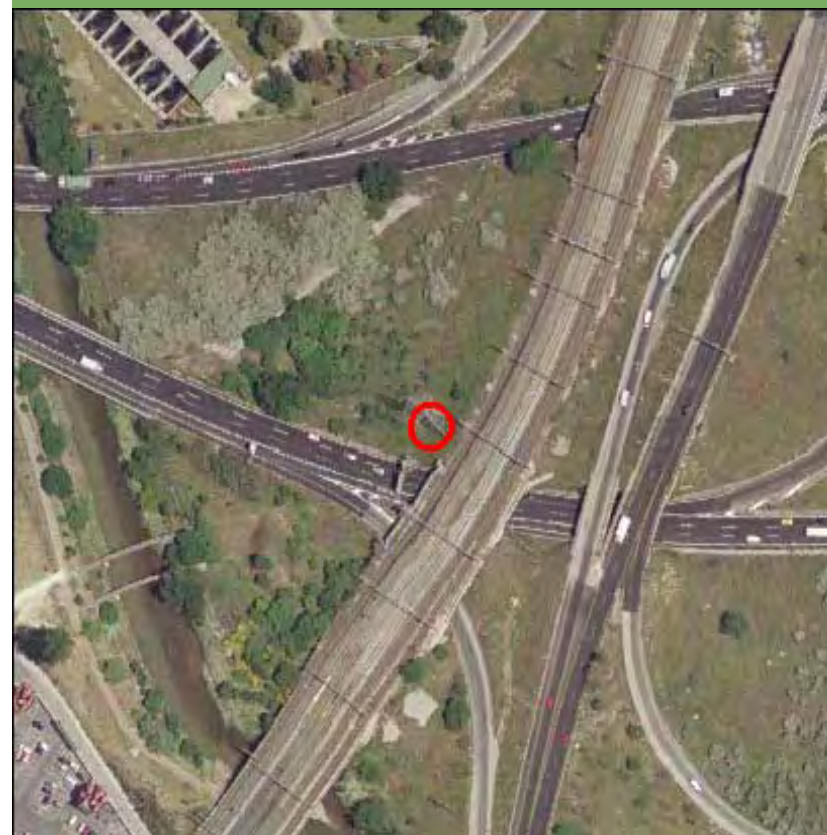

Nombre de la línea	Apoyo	Potencia (KW)	Coordenada X	Coordenada Y
VILLAVERDE-A.LEYVA 1	10008	132	442349,94	4468251,46

MEDIO NATURAL

	Zonificación	Valoración
<input type="checkbox"/> Afección Parque Regional de la Cuenca Alta del Manzanares		NA
<input type="checkbox"/> Afección Parque Regional del curso medio del río Guadarrama y su entorno		NA
<input type="checkbox"/> Afección al Parque regional en torno a los ejes de los cursos bajos de los ríos Manzanares y Jarama		NA

Afección LIC	Valoración LIC
	NA

Afección ZEPA	Valoración ZEPA
	NA

Código Hábitats	Valoración Hábitats
	NA

Afección IBAs	Valoración IBAs
	NA

Valoración Montes preservados	NA	Valoración Montes Utilidad Publica	NA
-------------------------------	----	------------------------------------	----

Tipo de vegetación	Valoración vegetación
--------------------	-----------------------

Zona urbanizada	Favorable
-----------------	-----------

Clasificación agrologica	Valoración clasif. agr.
	NA

Valorac. Zonas protección de embalses	Valorac. Hidrografía	Valorac. Zonas Inundables
NA	NA	NA

INFRAESTRUCTURAS

Afección APyAV	<input checked="" type="checkbox"/>	Afección cercanías	<input checked="" type="checkbox"/>
Afección AVE	<input type="checkbox"/>	Afección DVYU	<input checked="" type="checkbox"/>
Afección Barajas	<input type="checkbox"/>	Afección Edificacioness	<input type="checkbox"/>
Afección Campo Real	<input type="checkbox"/>	Afección Gasoductos	<input type="checkbox"/>
Afección Canalizaciones de Agua	<input type="checkbox"/>	Afección Getafe	<input type="checkbox"/>
Afección Carreteras	<input type="checkbox"/>	Afección Oleoductos	<input type="checkbox"/>

MAPA

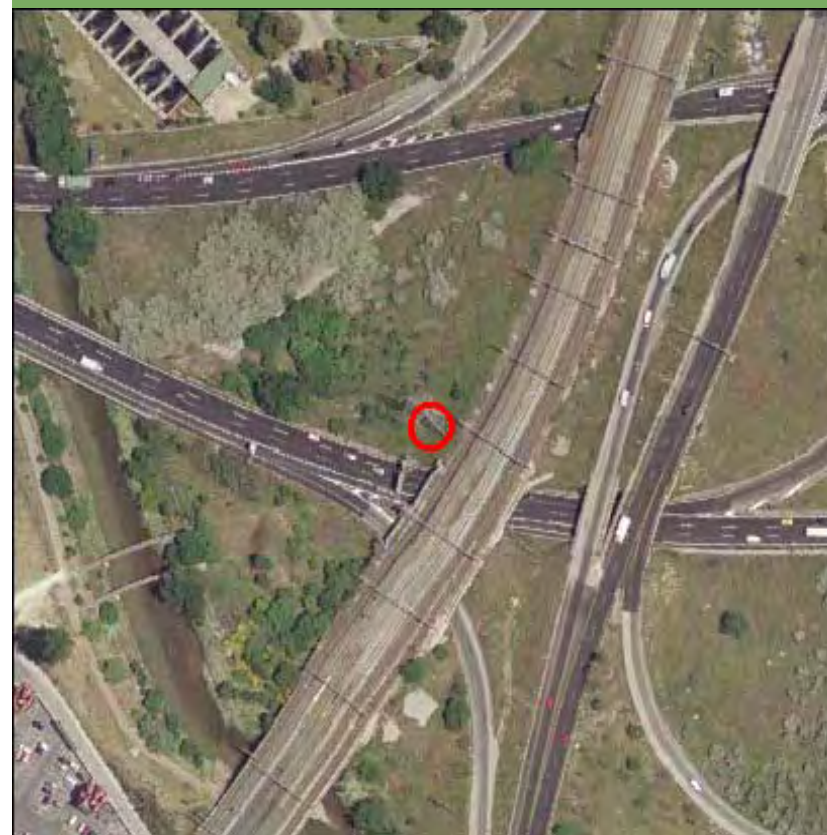

Nombre de la línea	Apoyo	Potencia (KW)	Coordenada X	Coordenada Y
VILLAVERDE-A.LEYVA 1	10009	132	442133,45	4468255,34

MEDIO NATURAL

- Afección Parque Regional de la Cuenca Alta del Manzanares
- Afección Parque Regional del curso medio del río Guadarrama y su entorno
- Afección al Parque regional en torno a los ejes de los cursos bajos de los ríos Manzanares y Jarama

Zonificación	Valoración
	NA
	NA
	NA

Afección LIC	Valoración LIC
	NA

Afección ZEPA	Valoración ZEPA
	NA

Código Hábitats	Valoración Hábitats
	NA

Afección IBAs	Valoración IBAs
	NA

Valoración Montes preservados	NA	Valoración Montes Utilidad Publica	NA
-------------------------------	----	------------------------------------	----

Tipo de vegetación	Valoración vegetación
--------------------	-----------------------

Zona urbanizada	Favorable
-----------------	-----------

Clasificación agrologica	Valoración clasif. agr.
	NA

Valorac. Zonas protección de embalses	Valorac. Hidrografía	Valorac. Zonas Inundables
NA	NA	NA

INFRAESTRUCTURAS

Afección APyAV	<input checked="" type="checkbox"/>	Afección cercanías	<input type="checkbox"/>
Afección AVE	<input type="checkbox"/>	Afección DVYU	<input type="checkbox"/>
Afección Barajas	<input type="checkbox"/>	Afección Edificacioness	<input type="checkbox"/>
Afección Campo Real	<input type="checkbox"/>	Afección Gasoductos	<input type="checkbox"/>
Afección Canalizaciones de Agua	<input type="checkbox"/>	Afección Getafe	<input type="checkbox"/>
Afección Carreteras	<input type="checkbox"/>	Afección Oleoductos	<input type="checkbox"/>

MAPA

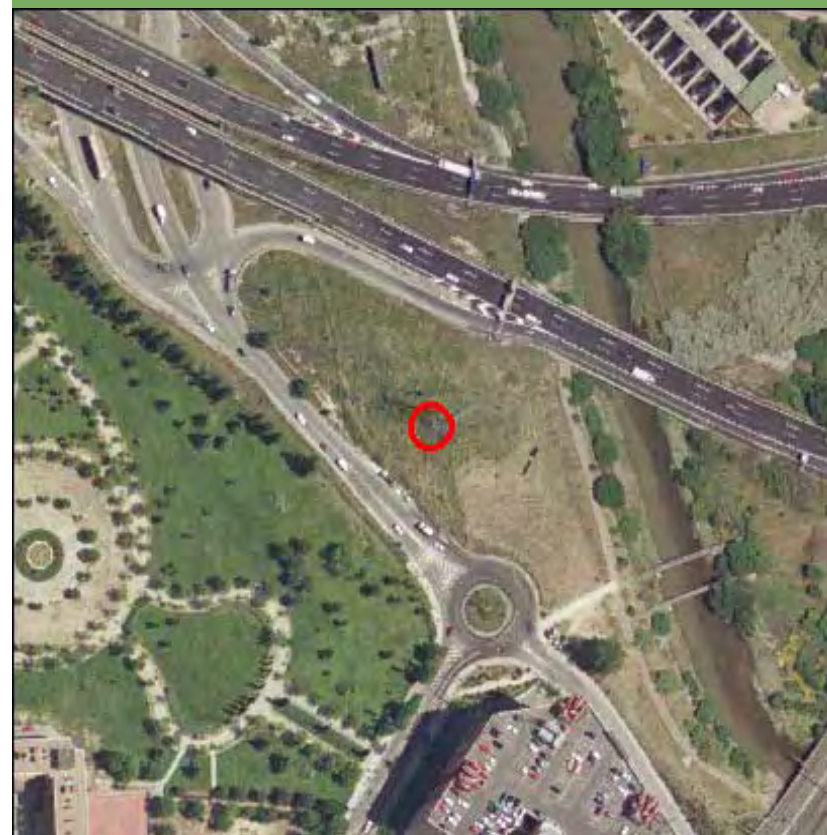

Nombre de la línea	Apoyo	Potencia (KW)	Coordenada X	Coordenada Y
VILLAVERDE-A.LEYVA 1	10011	132	441857,25	4468362,8

MEDIO NATURAL

	Zonificación	Valoración
<input type="checkbox"/> Afeccion Parque Regional de la Cuenca Alta del Manzanares		NA
<input type="checkbox"/> Afeccion Parque Regional del curso medio del rio Guadarrama y su entorno		NA
<input type="checkbox"/> Afeccion al Parque regional en torno a los ejes de los cursos bajos de los ríos Manzanares y Jarama		NA

Afección LIC	Valoración LIC
	NA

Afección ZEPA	Valoración ZEPA
	NA

Código Hábitats	Valoración Hábitats
	NA

Afección IBAs	Valoración IBAs
	NA

Valoración Montes preservados	NA	Valoración Montes Utilidad Publica	NA
-------------------------------	----	------------------------------------	----

Tipo de vegetación	Valoración vegetación
--------------------	-----------------------

Zona urbanizada	Favorable
-----------------	-----------

Clasificación agrologica	Valoración clasif. agr.
	NA

Valorac. Zonas protección de embalses	Valorac. Hidrografía	Valorac. Zonas Inundables
NA	NA	NA

INFRAESTRUCTURAS

Afección APyAV	<input checked="" type="checkbox"/>	Afección cercanías	<input type="checkbox"/>
Afección AVE	<input type="checkbox"/>	Afección DVYU	<input type="checkbox"/>
Afección Barajas	<input type="checkbox"/>	Afección Edificacioness	<input type="checkbox"/>
Afección Campo Real	<input type="checkbox"/>	Afección Gasoductos	<input type="checkbox"/>
Afección Canalizaciones de Agua	<input type="checkbox"/>	Afección Getafe	<input type="checkbox"/>
Afección Carreteras	<input type="checkbox"/>	Afección Oleoductos	<input type="checkbox"/>

MAPA



Nombre de la línea	Apoyo	Potencia (KW)	Coordenada X	Coordenada Y
VILLAVERDE-A.LEYVA 1	10012	132	441514,86	4468509,92

MEDIO NATURAL

	Zonificación	Valoración
<input type="checkbox"/> Afección Parque Regional de la Cuenca Alta del Manzanares		NA
<input type="checkbox"/> Afección Parque Regional del curso medio del río Guadarrama y su entorno		NA
<input type="checkbox"/> Afección al Parque regional en torno a los ejes de los cursos bajos de los ríos Manzanares y Jarama		NA

Afección LIC	Valoración LIC
	NA

Afección ZEPA	Valoración ZEPA
	NA

Código Hábitats	Valoración Hábitats
	NA

Afección IBAs	Valoración IBAs
	NA

Valoración Montes preservados	NA	Valoración Montes Utilidad Publica	NA
-------------------------------	----	------------------------------------	----

Tipo de vegetación	Valoración vegetación
Zona urbanizada	Favorable

Clasificación agrologica	Valoración clasif. agr.
	NA

Valorac. Zonas protección de embalses	Valorac. Hidrografía	Valorac. Zonas Inundables
NA	NA	NA

INFRAESTRUCTURAS

Afección APyAV	<input checked="" type="checkbox"/>	Afección cercanías	<input type="checkbox"/>
Afección AVE	<input type="checkbox"/>	Afección DVYU	<input type="checkbox"/>
Afección Barajas	<input type="checkbox"/>	Afección Edificacioness	<input type="checkbox"/>
Afección Campo Real	<input type="checkbox"/>	Afección Gasoductos	<input type="checkbox"/>
Afección Canalizaciones de Agua	<input type="checkbox"/>	Afección Getafe	<input type="checkbox"/>
Afección Carreteras	<input type="checkbox"/>	Afección Oleoductos	<input type="checkbox"/>

MAPA

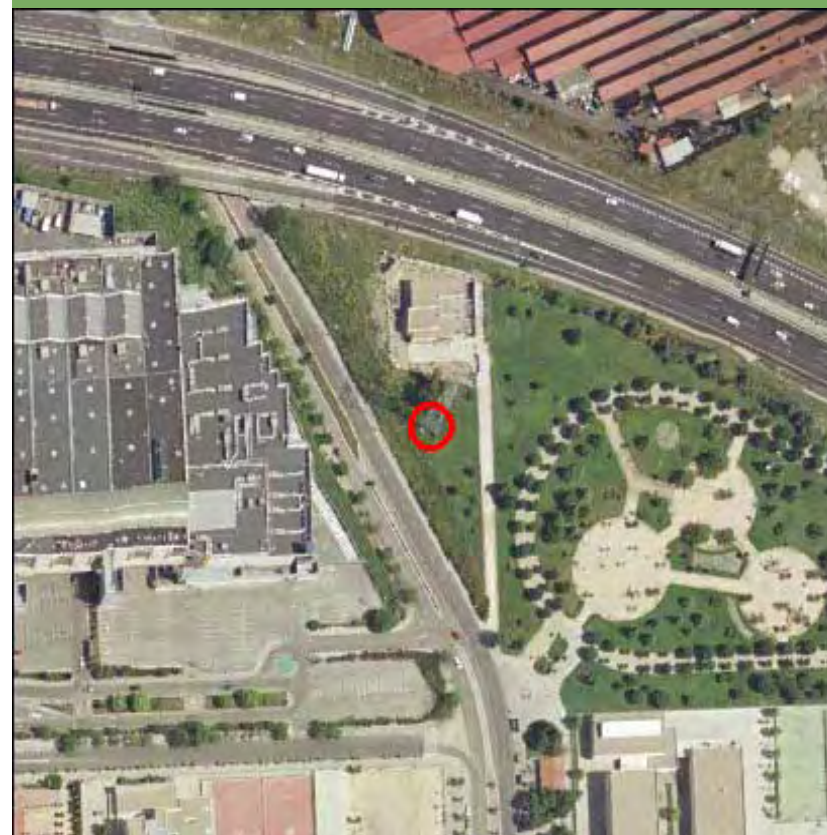

Nombre de la línea	Apoyo	Potencia (KW)	Coordenada X	Coordenada Y
VILLAVERDE-A.LEYVA 1	10013	132	441260,71	4468583,11

MEDIO NATURAL

	Zonificación	Valoración
<input type="checkbox"/> Afección Parque Regional de la Cuenca Alta del Manzanares		NA
<input type="checkbox"/> Afección Parque Regional del curso medio del río Guadarrama y su entorno		NA
<input type="checkbox"/> Afección al Parque regional en torno a los ejes de los cursos bajos de los ríos Manzanares y Jarama		NA
Afección LIC		Valoración LIC NA
Afección ZEPA		Valoración ZEPA NA
Código Hábitats		Valoración Hábitats NA
Afección IBAs		Valoración IBAs NA
Valoración Montes preservados	NA	Valoración Montes Utilidad Publica
		NA
Tipo de vegetación		Valoración vegetación
Zona urbanizada		Favorable
Clasificación agrologica		Valoración clasif. agr. NA
Valorac. Zonas protección de embalses		Valorac. Hidrografía
NA		NA
		Valorac. Zonas Inundables
		NA

INFRAESTRUCTURAS

Afección APyAV	<input checked="" type="checkbox"/>	Afección cercanías	<input type="checkbox"/>
Afección AVE	<input type="checkbox"/>	Afección DVYU	<input type="checkbox"/>
Afección Barajas	<input type="checkbox"/>	Afección Edificacioness	<input type="checkbox"/>
Afección Campo Real	<input type="checkbox"/>	Afección Gasoductos	<input type="checkbox"/>
Afección Canalizaciones de Agua	<input type="checkbox"/>	Afección Getafe	<input type="checkbox"/>
Afección Carreteras	<input type="checkbox"/>	Afección Oleoductos	<input type="checkbox"/>

MAPA

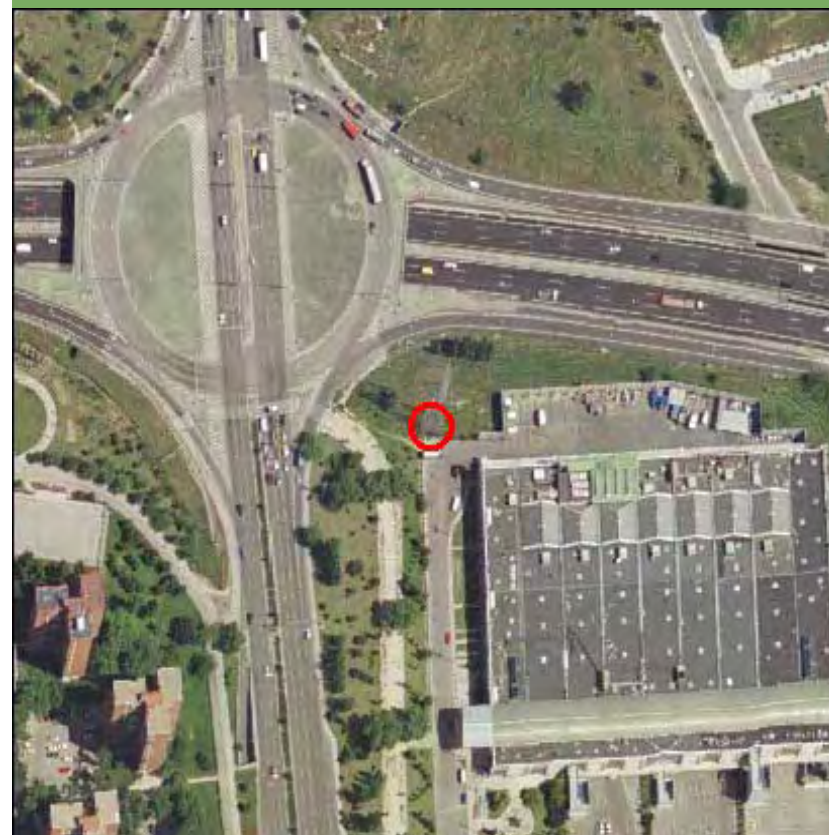

Nombre de la línea	Apoyo	Potencia (KW)	Coordenada X	Coordenada Y
VILLAVERDE-A.LEYVA 1	10014	132	440870,7	4468586,29

MEDIO NATURAL

	Zonificación	Valoración
<input type="checkbox"/> Afección Parque Regional de la Cuenca Alta del Manzanares		NA
<input type="checkbox"/> Afección Parque Regional del curso medio del río Guadarrama y su entorno		NA
<input type="checkbox"/> Afección al Parque regional en torno a los ejes de los cursos bajos de los ríos Manzanares y Jarama		NA

Afección LIC	Valoración LIC
	NA

Afección ZEPA	Valoración ZEPA
	NA

Código Hábitats	Valoración Hábitats
	NA

Afección IBAs	Valoración IBAs
	NA

Valoración Montes preservados	NA	Valoración Montes Utilidad Publica	NA
-------------------------------	----	------------------------------------	----

Tipo de vegetación	Valoración vegetación
--------------------	-----------------------

Zona urbanizada	Favorable
-----------------	-----------

Clasificación agrologica	Valoración clasif. agr.
	NA

Valorac. Zonas protección de embalses	Valorac. Hidrografía	Valorac. Zonas Inundables
NA	NA	NA

INFRAESTRUCTURAS

Afección APyAV	<input checked="" type="checkbox"/>	Afección cercanías	<input type="checkbox"/>
Afección AVE	<input type="checkbox"/>	Afección DVYU	<input type="checkbox"/>
Afección Barajas	<input type="checkbox"/>	Afección Edificacioness	<input type="checkbox"/>
Afección Campo Real	<input type="checkbox"/>	Afección Gasoductos	<input type="checkbox"/>
Afección Canalizaciones de Agua	<input type="checkbox"/>	Afección Getafe	<input type="checkbox"/>
Afección Carreteras	<input type="checkbox"/>	Afección Oleoductos	<input type="checkbox"/>

MAPA



Nombre de la línea	Apoyo	Potencia (KW)	Coordenada X	Coordenada Y
VILLAVERDE-A.LEYVA 1	10015	132	440636,02	4468612,22

MEDIO NATURAL

- Afección Parque Regional de la Cuenca Alta del Manzanares
- Afección Parque Regional del curso medio del río Guadarrama y su entorno
- Afección al Parque regional en torno a los ejes de los cursos bajos de los ríos Manzanares y Jarama

Zonificación	Valoración
	NA
	NA
	NA

Afección LIC	Valoración LIC
	NA

Afección ZEPA	Valoración ZEPA
	NA

Código Hábitats	Valoración Hábitats
	NA

Afección IBAs	Valoración IBAs
	NA

Valoración Montes preservados	NA	Valoración Montes Utilidad Publica	NA
-------------------------------	----	------------------------------------	----

Tipo de vegetación	Valoración vegetación
--------------------	-----------------------

Zona urbanizada	Favorable
-----------------	-----------

Clasificación agrologica	Valoración clasif. agr.
	NA

Valorac. Zonas protección de embalses	Valorac. Hidrografía	Valorac. Zonas Inundables
NA	NA	NA

INFRAESTRUCTURAS

Afección APyAV	<input checked="" type="checkbox"/>	Afección cercanías	<input type="checkbox"/>
Afección AVE	<input type="checkbox"/>	Afección DVYU	<input type="checkbox"/>
Afección Barajas	<input type="checkbox"/>	Afección Edificacioness	<input type="checkbox"/>
Afección Campo Real	<input type="checkbox"/>	Afección Gasoductos	<input type="checkbox"/>
Afección Canalizaciones de Agua	<input type="checkbox"/>	Afección Getafe	<input type="checkbox"/>
Afección Carreteras	<input type="checkbox"/>	Afección Oleoductos	<input type="checkbox"/>

MAPA

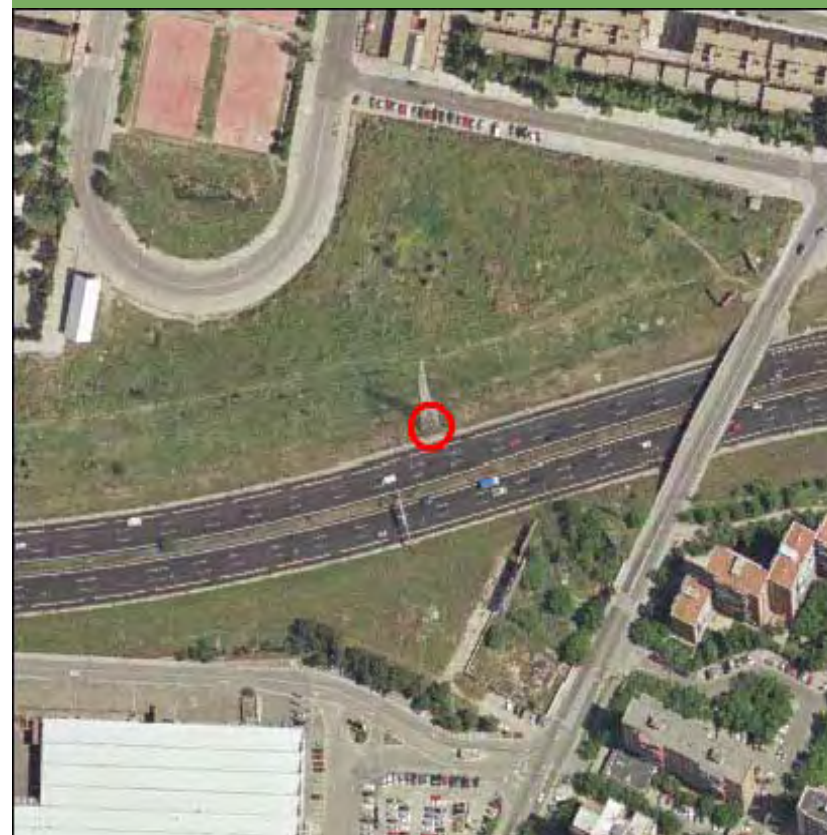

Nombre de la línea	Apoyo	Potencia (KW)	Coordenada X	Coordenada Y
VILLAVERDE-A.LEYVA 1	10016	132	440383,14	4468577,63

MEDIO NATURAL

	Zonificación	Valoración
<input type="checkbox"/> Afección Parque Regional de la Cuenca Alta del Manzanares		NA
<input type="checkbox"/> Afección Parque Regional del curso medio del río Guadarrama y su entorno		NA
<input type="checkbox"/> Afección al Parque regional en torno a los ejes de los cursos bajos de los ríos Manzanares y Jarama		NA

Afección LIC	Valoración LIC
	NA

Afección ZEPA	Valoración ZEPA
	NA

Código Hábitats	Valoración Hábitats
	NA

Afección IBAs	Valoración IBAs
	NA

Valoración Montes preservados	NA	Valoración Montes Utilidad Publica	NA
-------------------------------	----	------------------------------------	----

Tipo de vegetación	Valoración vegetación
--------------------	-----------------------

Zona urbanizada	Favorable
-----------------	-----------

Clasificación agrologica	Valoración clasif. agr.
	NA

Valorac. Zonas protección de embalses	Valorac. Hidrografía	Valorac. Zonas Inundables
NA	NA	NA

INFRAESTRUCTURAS

Afección APyAV	<input checked="" type="checkbox"/>	Afección cercanías	<input type="checkbox"/>
Afección AVE	<input type="checkbox"/>	Afección DVYU	<input type="checkbox"/>
Afección Barajas	<input type="checkbox"/>	Afección Edificacioness	<input type="checkbox"/>
Afección Campo Real	<input type="checkbox"/>	Afección Gasoductos	<input type="checkbox"/>
Afección Canalizaciones de Agua	<input type="checkbox"/>	Afección Getafe	<input type="checkbox"/>
Afección Carreteras	<input type="checkbox"/>	Afección Oleoductos	<input type="checkbox"/>

MAPA

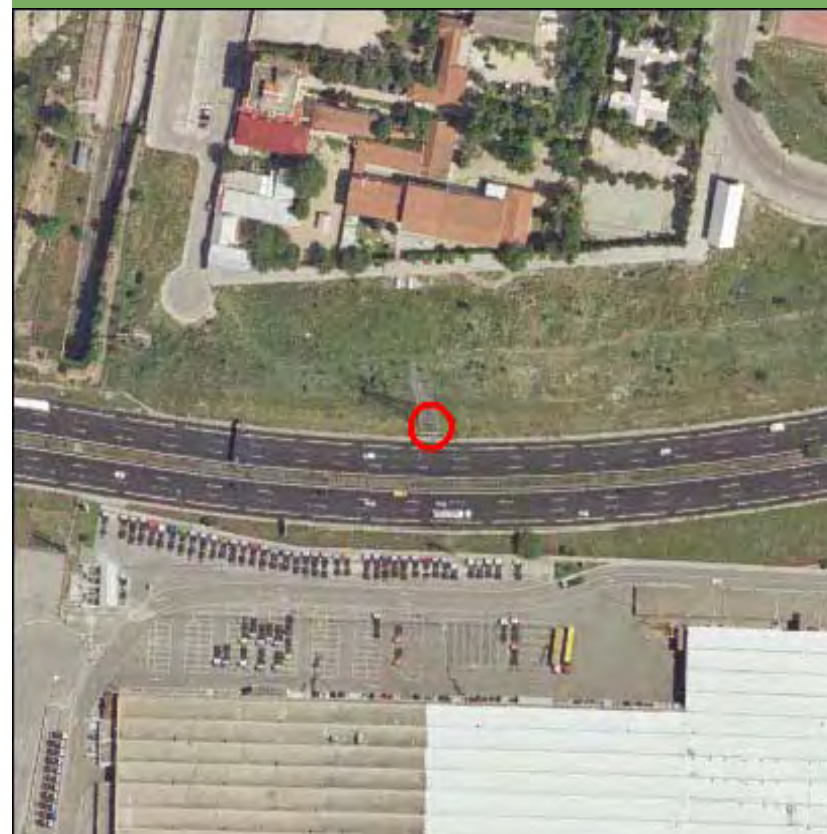

Nombre de la línea	Apoyo	Potencia (KW)	Coordenada X	Coordenada Y
VILLAVERDE-A.LEYVA 1	10017	132	440000,53	4468629,05

MEDIO NATURAL

	Zonificación	Valoración
<input type="checkbox"/> Afección Parque Regional de la Cuenca Alta del Manzanares		NA
<input type="checkbox"/> Afección Parque Regional del curso medio del río Guadarrama y su entorno		NA
<input type="checkbox"/> Afección al Parque regional en torno a los ejes de los cursos bajos de los ríos Manzanares y Jarama		NA

Afección LIC	Valoración LIC
	NA

Afección ZEPA	Valoración ZEPA
	NA

Código Hábitats	Valoración Hábitats
	NA

Afección IBAs	Valoración IBAs
	NA

Valoración Montes preservados	NA	Valoración Montes Utilidad Pública	NA
-------------------------------	----	------------------------------------	----

Tipo de vegetación	Valoración vegetación
--------------------	-----------------------

Zona urbanizada	Favorable
-----------------	-----------

Clasificación agrologica	Valoración clasif. agr.
--------------------------	-------------------------

Limitaciones severas	Favorable
----------------------	-----------

Valorac. Zonas protección de embalses	Valorac. Hidrografía	Valorac. Zonas Inundables
NA	NA	NA

INFRAESTRUCTURAS

Afección APyAV	<input checked="" type="checkbox"/>	Afección cercanías	<input type="checkbox"/>
Afección AVE	<input type="checkbox"/>	Afección DVYU	<input type="checkbox"/>
Afección Barajas	<input type="checkbox"/>	Afección Edificacioness	<input type="checkbox"/>
Afección Campo Real	<input type="checkbox"/>	Afección Gasoductos	<input type="checkbox"/>
Afección Canalizaciones de Agua	<input checked="" type="checkbox"/>	Afección Getafe	<input type="checkbox"/>
Afección Carreteras	<input type="checkbox"/>	Afección Oleoductos	<input type="checkbox"/>

MAPA



Nombre de la línea	Apoyo	Potencia (KW)	Coordenada X	Coordenada Y
VILLAVERDE-A.LEYVA 1	10018	132	439718,51	4468656,37

MEDIO NATURAL

- Afección Parque Regional de la Cuenca Alta del Manzanares
- Afección Parque Regional del curso medio del río Guadarrama y su entorno
- Afección al Parque regional en torno a los ejes de los cursos bajos de los ríos Manzanares y Jarama

Zonificación	Valoración
	NA
	NA
	NA

Afección LIC	Valoración LIC
	NA

Afección ZEPA	Valoración ZEPA
	NA

Código Hábitats	Valoración Hábitats
	NA

Afección IBAs	Valoración IBAs
	NA

Valoración Montes preservados	NA	Valoración Montes Utilidad Pública	NA
-------------------------------	----	------------------------------------	----

Tipo de vegetación	Valoración vegetación
--------------------	-----------------------

Zona urbanizada	Favorable
-----------------	-----------

Clasificación agrologica	Valoración clasif. agr.
--------------------------	-------------------------

Limitaciones severas	Favorable
----------------------	-----------

Valorac. Zonas protección de embalses	Valorac. Hidrografía	Valorac. Zonas Inundables
NA	NA	NA

INFRAESTRUCTURAS

Afección APyAV	<input checked="" type="checkbox"/>	Afección cercanías	<input type="checkbox"/>
Afección AVE	<input type="checkbox"/>	Afección DVYU	<input type="checkbox"/>
Afección Barajas	<input type="checkbox"/>	Afección Edificacioness	<input type="checkbox"/>
Afección Campo Real	<input type="checkbox"/>	Afección Gasoductos	<input type="checkbox"/>
Afección Canalizaciones de Agua	<input checked="" type="checkbox"/>	Afección Getafe	<input type="checkbox"/>
Afección Carreteras	<input type="checkbox"/>	Afección Oleoductos	<input type="checkbox"/>

MAPA

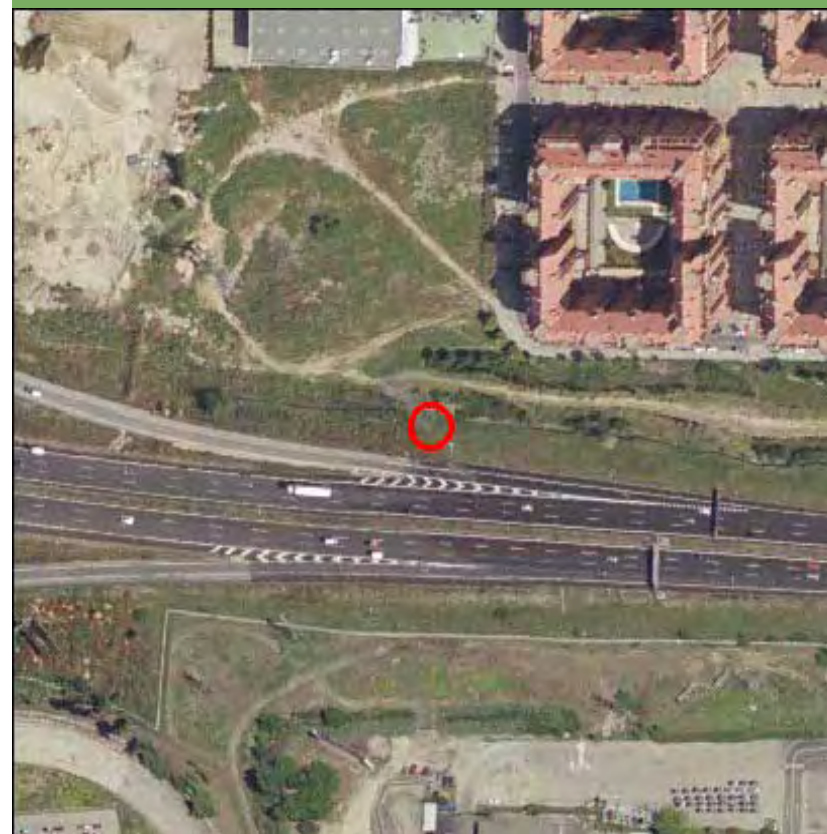

Nombre de la línea	Apoyo	Potencia (KW)	Coordenada X	Coordenada Y
VILLAVERDE-A.LEYVA 1	10018	132	439718,51	4468656,37

MEDIO NATURAL

- Afección Parque Regional de la Cuenca Alta del Manzanares
- Afección Parque Regional del curso medio del río Guadarrama y su entorno
- Afección al Parque regional en torno a los ejes de los cursos bajos de los ríos Manzanares y Jarama

Zonificación	Valoración
	NA
	NA
	NA

Afección LIC	Valoración LIC
	NA

Afección ZEPA	Valoración ZEPA
	NA

Código Hábitats	Valoración Hábitats
	NA

Afección IBAs	Valoración IBAs
	NA

Valoración Montes preservados	NA	Valoración Montes Utilidad Publica	NA
-------------------------------	----	------------------------------------	----

Tipo de vegetación	Valoración vegetación
--------------------	-----------------------

Zona urbanizada	Favorable
-----------------	-----------

Clasificación agrologica	Valoración clasif. agr.
--------------------------	-------------------------

Limitaciones severas	Favorable
----------------------	-----------

Valorac. Zonas protección de embalses	Valorac. Hidrografía	Valorac. Zonas Inundables
NA	NA	NA

INFRAESTRUCTURAS

Afección APyAV	<input checked="" type="checkbox"/>	Afección cercanías	<input type="checkbox"/>
Afección AVE	<input type="checkbox"/>	Afección DVYU	<input type="checkbox"/>
Afección Barajas	<input type="checkbox"/>	Afección Edificacioness	<input type="checkbox"/>
Afección Campo Real	<input type="checkbox"/>	Afección Gasoductos	<input type="checkbox"/>
Afección Canalizaciones de Agua	<input checked="" type="checkbox"/>	Afección Getafe	<input type="checkbox"/>
Afección Carreteras	<input type="checkbox"/>	Afección Oleoductos	<input type="checkbox"/>

MAPA

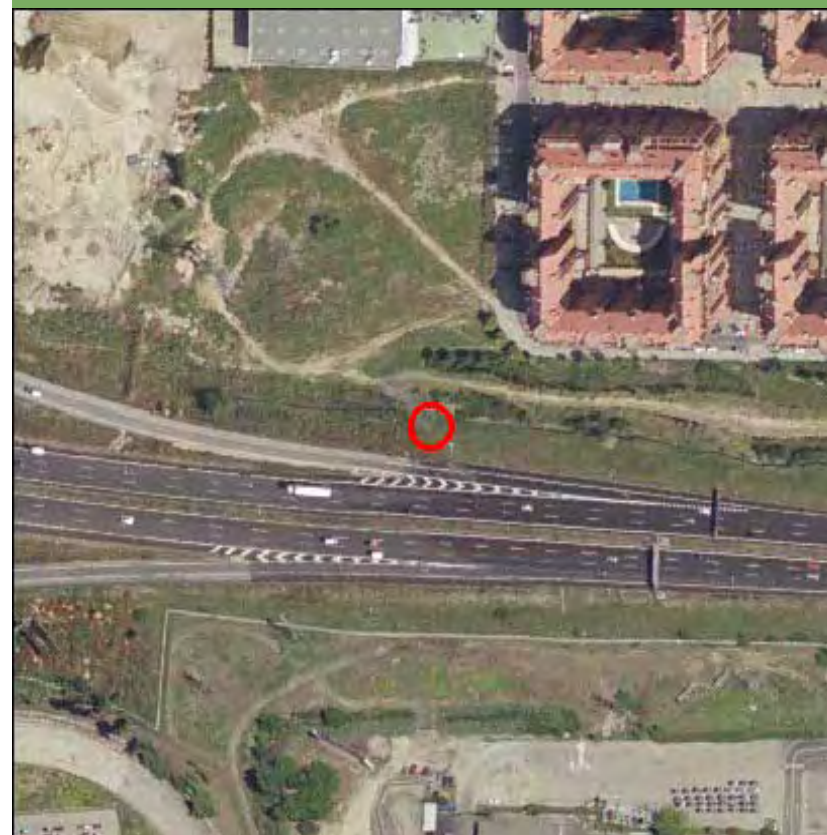

Nombre de la línea	Apoyo	Potencia (KW)	Coordenada X	Coordenada Y
VILLAVERDE-A.LEYVA 1	10020	132	439110,56	4468907,77

MEDIO NATURAL

	Zonificación	Valoración
<input type="checkbox"/> Afección Parque Regional de la Cuenca Alta del Manzanares		NA
<input type="checkbox"/> Afección Parque Regional del curso medio del río Guadarrama y su entorno		NA
<input type="checkbox"/> Afección al Parque regional en torno a los ejes de los cursos bajos de los ríos Manzanares y Jarama		NA

Afección LIC	Valoración LIC
	NA

Afección ZEPA	Valoración ZEPA
	NA

Código Hábitats	Valoración Hábitats
	NA

Afección IBAs	Valoración IBAs
	NA

Valoración Montes preservados	NA	Valoración Montes Utilidad Pública	NA
-------------------------------	----	------------------------------------	----

Tipo de vegetación	Valoración vegetación
--------------------	-----------------------

Zona urbanizada	Favorable
-----------------	-----------

Clasificación agrologica	Valoración clasif. agr.
--------------------------	-------------------------

Limitaciones severas	Favorable
----------------------	-----------

Valorac. Zonas protección de embalses	Valorac. Hidrografía	Valorac. Zonas Inundables
NA	NA	NA

INFRAESTRUCTURAS

Afección APyAV	<input checked="" type="checkbox"/>	Afección cercanías	<input type="checkbox"/>
Afección AVE	<input type="checkbox"/>	Afección DVYU	<input type="checkbox"/>
Afección Barajas	<input type="checkbox"/>	Afección Edificacioness	<input type="checkbox"/>
Afección Campo Real	<input type="checkbox"/>	Afección Gasoductos	<input type="checkbox"/>
Afección Canalizaciones de Agua	<input type="checkbox"/>	Afección Getafe	<input type="checkbox"/>
Afección Carreteras	<input type="checkbox"/>	Afección Oleoductos	<input type="checkbox"/>

MAPA



Nombre de la línea	Apoyo	Potencia (KW)	Coordenada X	Coordenada Y
VILLAVERDE-A.LEYVA 1	10021	132	438968,82	4469074,94

MEDIO NATURAL

	Zonificación	Valoración
<input type="checkbox"/> Afección Parque Regional de la Cuenca Alta del Manzanares		NA
<input type="checkbox"/> Afección Parque Regional del curso medio del río Guadarrama y su entorno		NA
<input type="checkbox"/> Afección al Parque regional en torno a los ejes de los cursos bajos de los ríos Manzanares y Jarama		NA

Afección LIC	Valoración LIC
	NA

Afección ZEPA	Valoración ZEPA
	NA

Código Hábitats	Valoración Hábitats
	NA

Afección IBAs	Valoración IBAs
	NA

Valoración Montes preservados	NA	Valoración Montes Utilidad Publica	NA
-------------------------------	----	------------------------------------	----

Tipo de vegetación	Valoración vegetación
--------------------	-----------------------

Zona urbanizada	Favorable
-----------------	-----------

Clasificación agrologica	Valoración clasif. agr.
	NA

Valorac. Zonas protección de embalses	Valorac. Hidrografía	Valorac. Zonas Inundables
NA	NA	NA

INFRAESTRUCTURAS

Afección APyAV	<input checked="" type="checkbox"/>	Afección cercanías	<input type="checkbox"/>
Afección AVE	<input type="checkbox"/>	Afección DVYU	<input type="checkbox"/>
Afección Barajas	<input type="checkbox"/>	Afección Edificacioness	<input type="checkbox"/>
Afección Campo Real	<input type="checkbox"/>	Afección Gasoductos	<input checked="" type="checkbox"/>
Afección Canalizaciones de Agua	<input type="checkbox"/>	Afección Getafe	<input type="checkbox"/>
Afección Carreteras	<input type="checkbox"/>	Afección Oleoductos	<input type="checkbox"/>

MAPA



Nombre de la línea	Apoyo	Potencia (KW)	Coordenada X	Coordenada Y
VILLAVERDE-A.LEYVA 1	10022	132	439011,27	4469448,8

MEDIO NATURAL

	Zonificación	Valoración
<input type="checkbox"/> Afección Parque Regional de la Cuenca Alta del Manzanares		NA
<input type="checkbox"/> Afección Parque Regional del curso medio del río Guadarrama y su entorno		NA
<input type="checkbox"/> Afección al Parque regional en torno a los ejes de los cursos bajos de los ríos Manzanares y Jarama		NA
Afección LIC		Valoración LIC NA
Afección ZEPA		Valoración ZEPA NA
Código Hábitats		Valoración Hábitats NA
Afección IBAs		Valoración IBAs NA
Valoración Montes preservados	NA	Valoración Montes Utilidad Publica
		NA
Tipo de vegetación		Valoración vegetación
Zona urbanizada		Favorable
Clasificación agrologica		Valoración clasif. agr. NA
Valorac. Zonas protección de embalses	Valorac. Hidrografía	Valorac. Zonas Inundables
NA	NA	NA

INFRAESTRUCTURAS

Afección APyAV	<input checked="" type="checkbox"/>	Afección cercanías	<input type="checkbox"/>
Afección AVE	<input type="checkbox"/>	Afección DVYU	<input type="checkbox"/>
Afección Barajas	<input type="checkbox"/>	Afección Edificacioness	<input type="checkbox"/>
Afección Campo Real	<input type="checkbox"/>	Afección Gasoductos	<input checked="" type="checkbox"/>
Afección Canalizaciones de Agua	<input checked="" type="checkbox"/>	Afección Getafe	<input type="checkbox"/>
Afección Carreteras	<input type="checkbox"/>	Afección Oleoductos	<input type="checkbox"/>

MAPA



Nombre de la línea	Apoyo	Potencia (KW)	Coordenada X	Coordenada Y
VILLAVERDE-A.LEYVA 1	10023	132	439044,88	4469744,74

MEDIO NATURAL

	Zonificación	Valoración
<input type="checkbox"/> Afección Parque Regional de la Cuenca Alta del Manzanares		NA
<input type="checkbox"/> Afección Parque Regional del curso medio del río Guadarrama y su entorno		NA
<input type="checkbox"/> Afección al Parque regional en torno a los ejes de los cursos bajos de los ríos Manzanares y Jarama		NA

Afección LIC	Valoración LIC
	NA

Afección ZEPA	Valoración ZEPA
	NA

Código Hábitats	Valoración Hábitats
	NA

Afección IBAs	Valoración IBAs
	NA

Valoración Montes preservados	NA	Valoración Montes Utilidad Publica	NA
-------------------------------	----	------------------------------------	----

Tipo de vegetación	Valoración vegetación
--------------------	-----------------------

Zona urbanizada	Favorable
-----------------	-----------

Clasificación agrologica	Valoración clasif. agr.
	NA

Valorac. Zonas protección de embalses	Valorac. Hidrografía	Valorac. Zonas Inundables
NA	NA	NA

INFRAESTRUCTURAS

Afección APyAV	<input checked="" type="checkbox"/>	Afección cercanías	<input type="checkbox"/>
Afección AVE	<input type="checkbox"/>	Afección DVYU	<input type="checkbox"/>
Afección Barajas	<input type="checkbox"/>	Afección Edificacioness	<input type="checkbox"/>
Afección Campo Real	<input type="checkbox"/>	Afección Gasoductos	<input type="checkbox"/>
Afección Canalizaciones de Agua	<input checked="" type="checkbox"/>	Afección Getafe	<input type="checkbox"/>
Afección Carreteras	<input type="checkbox"/>	Afección Oleoductos	<input type="checkbox"/>

MAPA



Nombre de la línea	Apoyo	Potencia (KW)	Coordenada X	Coordenada Y
VILLAVERDE-A.LEYVA 1	10024	132	439111,08	4470179,12

MEDIO NATURAL

	Zonificación	Valoración
<input type="checkbox"/> Afección Parque Regional de la Cuenca Alta del Manzanares		NA
<input type="checkbox"/> Afección Parque Regional del curso medio del río Guadarrama y su entorno		NA
<input type="checkbox"/> Afección al Parque regional en torno a los ejes de los cursos bajos de los ríos Manzanares y Jarama		NA

Afección LIC	Valoración LIC
	NA

Afección ZEPA	Valoración ZEPA
	NA

Código Hábitats	Valoración Hábitats
	NA

Afección IBAs	Valoración IBAs
	NA

Valoración Montes preservados	NA	Valoración Montes Utilidad Pública	NA
-------------------------------	----	------------------------------------	----

Tipo de vegetación	Valoración vegetación
--------------------	-----------------------

Zona urbanizada	Favorable
-----------------	-----------

Clasificación agrologica	Valoración clasif. agr.
	NA

Valorac. Zonas protección de embalses	Valorac. Hidrografía	Valorac. Zonas Inundables
NA	NA	NA

INFRAESTRUCTURAS

Afección APyAV	<input checked="" type="checkbox"/>	Afección cercanías	<input type="checkbox"/>
Afección AVE	<input type="checkbox"/>	Afección DVYU	<input type="checkbox"/>
Afección Barajas	<input type="checkbox"/>	Afección Edificacioness	<input type="checkbox"/>
Afección Campo Real	<input type="checkbox"/>	Afección Gasoductos	<input type="checkbox"/>
Afección Canalizaciones de Agua	<input type="checkbox"/>	Afección Getafe	<input type="checkbox"/>
Afección Carreteras	<input type="checkbox"/>	Afección Oleoductos	<input type="checkbox"/>

MAPA



Nombre de la línea	Apoyo	Potencia (KW)	Coordenada X	Coordenada Y
VILLAVERDE-A.LEYVA 1	10024	132	439111,08	4470179,12

MEDIO NATURAL

	Zonificación	Valoración
<input type="checkbox"/> Afección Parque Regional de la Cuenca Alta del Manzanares		NA
<input type="checkbox"/> Afección Parque Regional del curso medio del río Guadarrama y su entorno		NA
<input type="checkbox"/> Afección al Parque regional en torno a los ejes de los cursos bajos de los ríos Manzanares y Jarama		NA

Afección LIC	Valoración LIC
	NA

Afección ZEPA	Valoración ZEPA
	NA

Código Hábitats	Valoración Hábitats
	NA

Afección IBAs	Valoración IBAs
	NA

Valoración Montes preservados	NA	Valoración Montes Utilidad Publica	NA
-------------------------------	----	------------------------------------	----

Tipo de vegetación	Valoración vegetación
--------------------	-----------------------

Zona urbanizada	Favorable
-----------------	-----------

Clasificación agrologica	Valoración clasif. agr.
	NA

Valorac. Zonas protección de embalses	Valorac. Hidrografía	Valorac. Zonas Inundables
NA	NA	NA

INFRAESTRUCTURAS

Afección APyAV	<input checked="" type="checkbox"/>	Afección cercanías	<input type="checkbox"/>
Afección AVE	<input type="checkbox"/>	Afección DVYU	<input type="checkbox"/>
Afección Barajas	<input type="checkbox"/>	Afección Edificacioness	<input type="checkbox"/>
Afección Campo Real	<input type="checkbox"/>	Afección Gasoductos	<input type="checkbox"/>
Afección Canalizaciones de Agua	<input type="checkbox"/>	Afección Getafe	<input type="checkbox"/>
Afección Carreteras	<input type="checkbox"/>	Afección Oleoductos	<input type="checkbox"/>

MAPA



Nombre de la línea	Apoyo	Potencia (KW)	Coordenada X	Coordenada Y
VILLAVERDE-A.LEYVA 1	10025	132	439147,59	4470348,41

MEDIO NATURAL

	Zonificación	Valoración
<input type="checkbox"/> Afección Parque Regional de la Cuenca Alta del Manzanares		NA
<input type="checkbox"/> Afección Parque Regional del curso medio del río Guadarrama y su entorno		NA
<input type="checkbox"/> Afección al Parque regional en torno a los ejes de los cursos bajos de los ríos Manzanares y Jarama		NA

Afección LIC	Valoración LIC
	NA

Afección ZEPA	Valoración ZEPA
	NA

Código Hábitats	Valoración Hábitats
	NA

Afección IBAs	Valoración IBAs
	NA

Valoración Montes preservados	NA	Valoración Montes Utilidad Publica	NA
-------------------------------	----	------------------------------------	----

Tipo de vegetación	Valoración vegetación
Zona urbanizada	Favorable

Clasificación agrologica	Valoración clasif. agr.
	NA

Valorac. Zonas protección de embalses	Valorac. Hidrografía	Valorac. Zonas Inundables
NA	NA	NA

INFRAESTRUCTURAS

Afección APyAV	<input checked="" type="checkbox"/>	Afección cercanías	<input type="checkbox"/>
Afección AVE	<input type="checkbox"/>	Afección DVYU	<input type="checkbox"/>
Afección Barajas	<input type="checkbox"/>	Afección Edificacioness	<input type="checkbox"/>
Afección Campo Real	<input type="checkbox"/>	Afección Gasoductos	<input type="checkbox"/>
Afección Canalizaciones de Agua	<input type="checkbox"/>	Afección Getafe	<input type="checkbox"/>
Afección Carreteras	<input type="checkbox"/>	Afección Oleoductos	<input type="checkbox"/>

MAPA



Nombre de la línea	Apoyo	Potencia (KW)	Coordenada X	Coordenada Y
VILLAVERDE-A.LEYVA 1	10026	132	439154,17	4470378,92

MEDIO NATURAL

	Zonificación	Valoración
<input type="checkbox"/> Afección Parque Regional de la Cuenca Alta del Manzanares		NA
<input type="checkbox"/> Afección Parque Regional del curso medio del río Guadarrama y su entorno		NA
<input type="checkbox"/> Afección al Parque regional en torno a los ejes de los cursos bajos de los ríos Manzanares y Jarama		NA
Afección LIC	Valoración LIC	
	NA	
Afección ZEPA	Valoración ZEPA	
	NA	
Código Hábitats	Valoración Hábitats	
	NA	
Afección IBAs	Valoración IBAs	
	NA	
Valoración Montes preservados	NA	Valoración Montes Utilidad Publica
		NA
Tipo de vegetación	Valoración vegetación	
Zona urbanizada	Favorable	
Clasificación agrologica	Valoración clasif. agr.	
	NA	
Valorac. Zonas protección de embalses	Valorac. Hidrografía	Valorac. Zonas Inundables
NA	NA	NA

INFRAESTRUCTURAS

Afección APyAV	<input checked="" type="checkbox"/>	Afección cercanías	<input type="checkbox"/>
Afección AVE	<input type="checkbox"/>	Afección DVYU	<input type="checkbox"/>
Afección Barajas	<input type="checkbox"/>	Afección Edificacioness	<input type="checkbox"/>
Afección Campo Real	<input type="checkbox"/>	Afección Gasoductos	<input type="checkbox"/>
Afección Canalizaciones de Agua	<input type="checkbox"/>	Afección Getafe	<input type="checkbox"/>
Afección Carreteras	<input type="checkbox"/>	Afección Oleoductos	<input type="checkbox"/>

MAPA



Nombre de la línea	Apoyo	Potencia (KW)	Coordenada X	Coordenada Y
VILLAVERDE-A.LEYVA 2	10001	132	443393,76	4466314,08

MEDIO NATURAL

	Zonificación	Valoración
<input type="checkbox"/> Afección Parque Regional de la Cuenca Alta del Manzanares		NA
<input type="checkbox"/> Afección Parque Regional del curso medio del río Guadarrama y su entorno		NA
<input type="checkbox"/> Afección al Parque regional en torno a los ejes de los cursos bajos de los ríos Manzanares y Jarama		NA

Afección LIC	Valoración LIC
	NA

Afección ZEPA	Valoración ZEPA
	NA

Código Hábitats	Valoración Hábitats
	NA

Afección IBAs	Valoración IBAs
	NA

Valoración Montes preservados	NA	Valoración Montes Utilidad Pública	NA
-------------------------------	----	------------------------------------	----

Tipo de vegetación	Valoración vegetación
--------------------	-----------------------

Zona urbanizada	Favorable
-----------------	-----------

Clasificación agrologica	Valoración clasif. agr.
--------------------------	-------------------------

Limitaciones severas	Favorable
----------------------	-----------

Valorac. Zonas protección de embalses	Valorac. Hidrografía	Valorac. Zonas Inundables
NA	NA	NA

INFRAESTRUCTURAS

Afección APyAV	<input type="checkbox"/>	Afección cercanías	<input type="checkbox"/>
Afección AVE	<input type="checkbox"/>	Afección DVYU	<input type="checkbox"/>
Afección Barajas	<input type="checkbox"/>	Afección Edificacioness	<input type="checkbox"/>
Afección Campo Real	<input type="checkbox"/>	Afección Gasoductos	<input type="checkbox"/>
Afección Canalizaciones de Agua	<input type="checkbox"/>	Afección Getafe	<input type="checkbox"/>
Afección Carreteras	<input type="checkbox"/>	Afección Oleoductos	<input type="checkbox"/>

MAPA

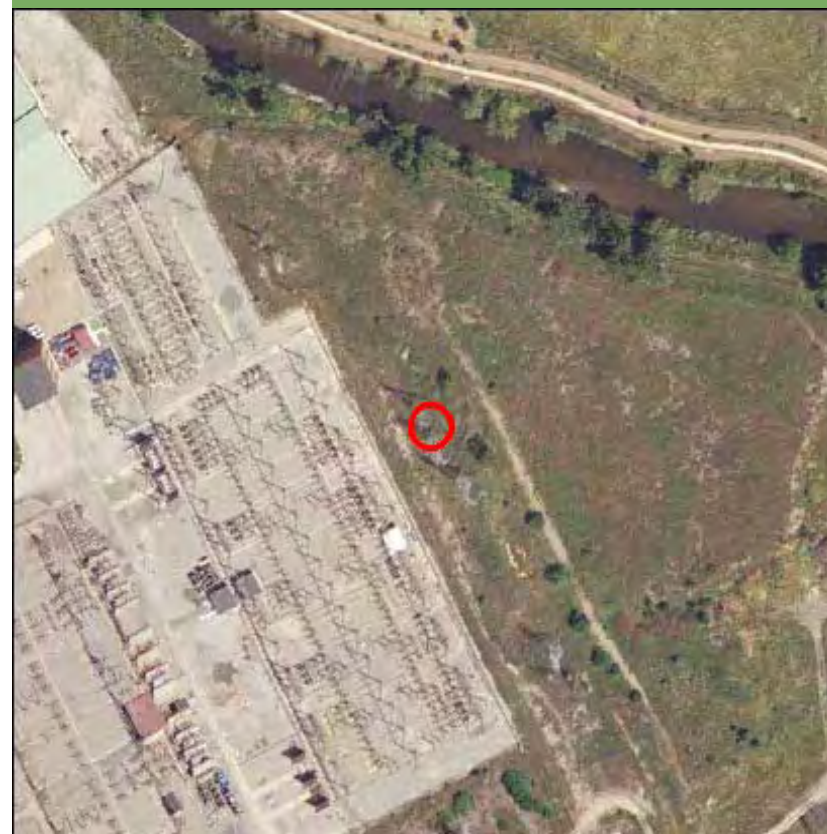

Nombre de la línea	Apoyo	Potencia (KW)	Coordenada X	Coordenada Y
VILLAVERDE-A.LEYVA 2	10002	132	443543,2	4466569,63

MEDIO NATURAL

	Zonificación	Valoración
<input type="checkbox"/> Afección Parque Regional de la Cuenca Alta del Manzanares		NA
<input type="checkbox"/> Afección Parque Regional del curso medio del río Guadarrama y su entorno		NA
<input type="checkbox"/> Afección al Parque regional en torno a los ejes de los cursos bajos de los ríos Manzanares y Jarama		NA

Afección LIC	Valoración LIC
	NA

Afección ZEPA	Valoración ZEPA
	NA

Código Hábitats	Valoración Hábitats
	NA

Afección IBAs	Valoración IBAs
	NA

Valoración Montes preservados	NA	Valoración Montes Utilidad Publica	NA
-------------------------------	----	------------------------------------	----

Tipo de vegetación	Valoración vegetación
Pastizal y erial	Favorable

Clasificación agrologica	Valoración clasif. agr.
Limitaciones severas	Favorable

Valorac. Zonas protección de embalses	Valorac. Hidrografía	Valorac. Zonas Inundables
NA	Muy Restringido	NA

INFRAESTRUCTURAS

Afección APyAV	<input type="checkbox"/>	Afección cercanías	<input type="checkbox"/>
Afección AVE	<input type="checkbox"/>	Afección DVYU	<input type="checkbox"/>
Afección Barajas	<input type="checkbox"/>	Afección Edificacioness	<input type="checkbox"/>
Afección Campo Real	<input type="checkbox"/>	Afección Gasoductos	<input type="checkbox"/>
Afección Canalizaciones de Agua	<input type="checkbox"/>	Afección Getafe	<input type="checkbox"/>
Afección Carreteras	<input type="checkbox"/>	Afección Oleoductos	<input type="checkbox"/>

MAPA



Nombre de la línea	Apoyo	Potencia (KW)	Coordenada X	Coordenada Y
VILLAVERDE-A.LEYVA 2	10003	132	443443,58	4466906,41

MEDIO NATURAL

	Zonificación	Valoración
<input type="checkbox"/> Afección Parque Regional de la Cuenca Alta del Manzanares		NA
<input type="checkbox"/> Afección Parque Regional del curso medio del río Guadarrama y su entorno		NA
<input type="checkbox"/> Afección al Parque regional en torno a los ejes de los cursos bajos de los ríos Manzanares y Jarama		NA

Afección LIC	Valoración LIC
	NA

Afección ZEPA	Valoración ZEPA
	NA

Código Hábitats	Valoración Hábitats
	NA

Afección IBAs	Valoración IBAs
	NA

Valoración Montes preservados	NA	Valoración Montes Utilidad Publica	NA
-------------------------------	----	------------------------------------	----

Tipo de vegetación	Valoración vegetación
Pastizal y erial	Favorable

Clasificación agrologica	Valoración clasif. agr.
Limitaciones que impiden su uso	Favorable

Valorac. Zonas protección de embalses	Valorac. Hidrografía	Valorac. Zonas Inundables
NA	Muy Restringido	NA

INFRAESTRUCTURAS

Afección APyAV	<input type="checkbox"/>	Afección cercanías	<input type="checkbox"/>
Afección AVE	<input checked="" type="checkbox"/>	Afección DVYU	<input type="checkbox"/>
Afección Barajas	<input type="checkbox"/>	Afección Edificacioness	<input type="checkbox"/>
Afección Campo Real	<input type="checkbox"/>	Afección Gasoductos	<input type="checkbox"/>
Afección Canalizaciones de Agua	<input type="checkbox"/>	Afección Getafe	<input type="checkbox"/>
Afección Carreteras	<input type="checkbox"/>	Afección Oleoductos	<input type="checkbox"/>

MAPA

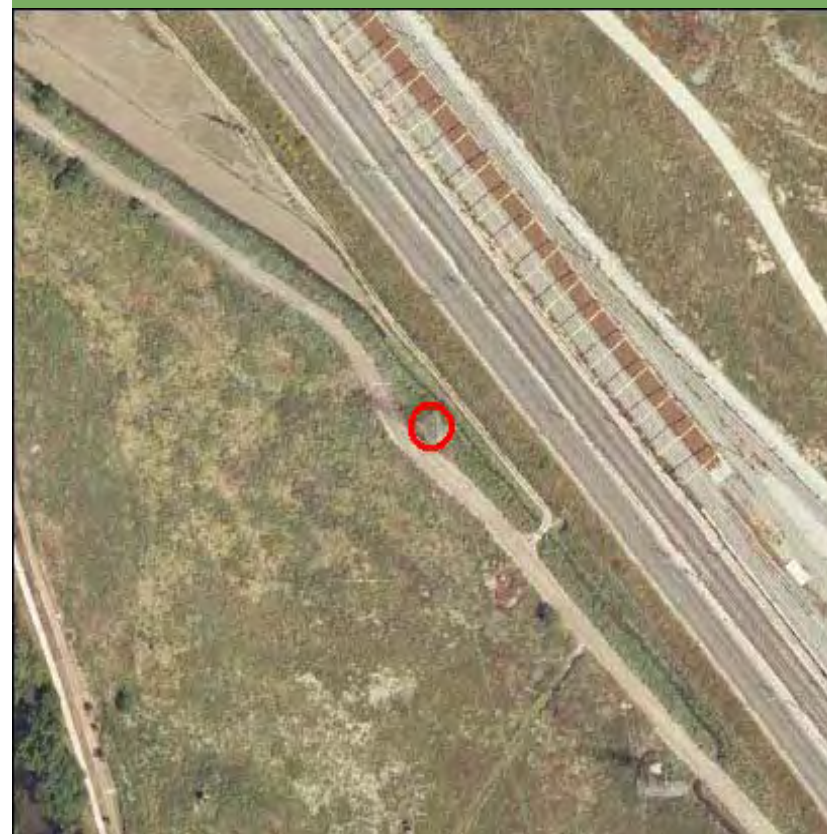

Nombre de la línea	Apoyo	Potencia (KW)	Coordenada X	Coordenada Y
VILLAVERDE-A.LEYVA 2	10004	132	443197,57	4467119,59

MEDIO NATURAL

	Zonificación	Valoración
<input type="checkbox"/> Afección Parque Regional de la Cuenca Alta del Manzanares		NA
<input type="checkbox"/> Afección Parque Regional del curso medio del río Guadarrama y su entorno		NA
<input type="checkbox"/> Afección al Parque regional en torno a los ejes de los cursos bajos de los ríos Manzanares y Jarama		NA

Afección LIC	Valoración LIC
	NA

Afección ZEPA	Valoración ZEPA
	NA

Código Hábitats	Valoración Hábitats
	NA

Afección IBAs	Valoración IBAs
	NA

Valoración Montes preservados	NA	Valoración Montes Utilidad Publica	NA
-------------------------------	----	------------------------------------	----

Tipo de vegetación	Valoración vegetación
--------------------	-----------------------

Cultivo de secano herbáceo	Favorable
----------------------------	-----------

Clasificación agrologica	Valoración clasif. agr.
--------------------------	-------------------------

Limitaciones que impiden su uso	Favorable
---------------------------------	-----------

Valorac. Zonas protección de embalses	Valorac. Hidrografía	Valorac. Zonas Inundables
NA	Muy Restringido	NA

INFRAESTRUCTURAS

Afección APyAV	<input type="checkbox"/>	Afección cercanías	<input type="checkbox"/>
Afección AVE	<input type="checkbox"/>	Afección DVYU	<input type="checkbox"/>
Afección Barajas	<input type="checkbox"/>	Afección Edificacioness	<input type="checkbox"/>
Afección Campo Real	<input type="checkbox"/>	Afección Gasoductos	<input type="checkbox"/>
Afección Canalizaciones de Agua	<input type="checkbox"/>	Afección Getafe	<input type="checkbox"/>
Afección Carreteras	<input type="checkbox"/>	Afección Oleoductos	<input type="checkbox"/>

MAPA

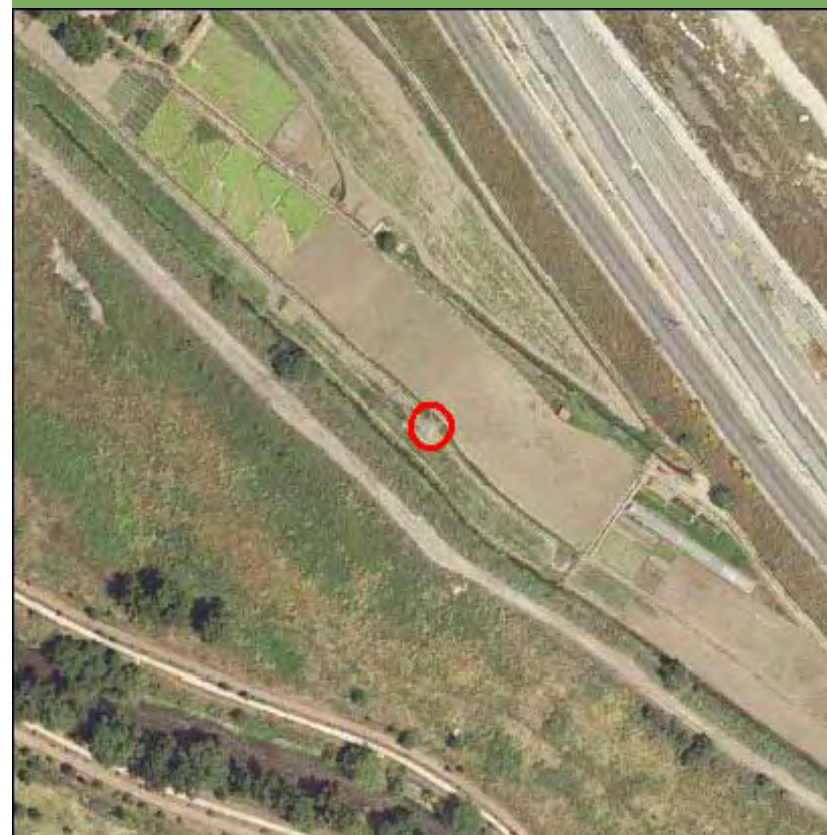

Nombre de la línea	Apoyo	Potencia (KW)	Coordenada X	Coordenada Y
VILLAVERDE-A.LEYVA 2	10005	132	442949,48	4467334,55

MEDIO NATURAL

	Zonificación	Valoración
<input type="checkbox"/> Afección Parque Regional de la Cuenca Alta del Manzanares		NA
<input type="checkbox"/> Afección Parque Regional del curso medio del río Guadarrama y su entorno		NA
<input type="checkbox"/> Afección al Parque regional en torno a los ejes de los cursos bajos de los ríos Manzanares y Jarama		NA

Afección LIC	Valoración LIC
	NA

Afección ZEPA	Valoración ZEPA
	NA

Código Hábitats	Valoración Hábitats
	NA

Afección IBAs	Valoración IBAs
	NA

Valoración Montes preservados	NA	Valoración Montes Utilidad Pública	NA
-------------------------------	----	------------------------------------	----

Tipo de vegetación	Valoración vegetación
--------------------	-----------------------

Cultivo de secano herbáceo	Favorable
----------------------------	-----------

Clasificación agrologica	Valoración clasif. agr.
--------------------------	-------------------------

Limitaciones que impiden su uso	Favorable
---------------------------------	-----------

Valorac. Zonas protección de embalses	Valorac. Hidrografía	Valorac. Zonas Inundables
NA	Muy Restringido	NA

INFRAESTRUCTURAS

Afección APyAV	<input type="checkbox"/>	Afección cercanías	<input type="checkbox"/>
Afección AVE	<input type="checkbox"/>	Afección DVYU	<input type="checkbox"/>
Afección Barajas	<input type="checkbox"/>	Afección Edificacioness	<input type="checkbox"/>
Afección Campo Real	<input type="checkbox"/>	Afección Gasoductos	<input type="checkbox"/>
Afección Canalizaciones de Agua	<input type="checkbox"/>	Afección Getafe	<input type="checkbox"/>
Afección Carreteras	<input type="checkbox"/>	Afección Oleoductos	<input type="checkbox"/>

MAPA

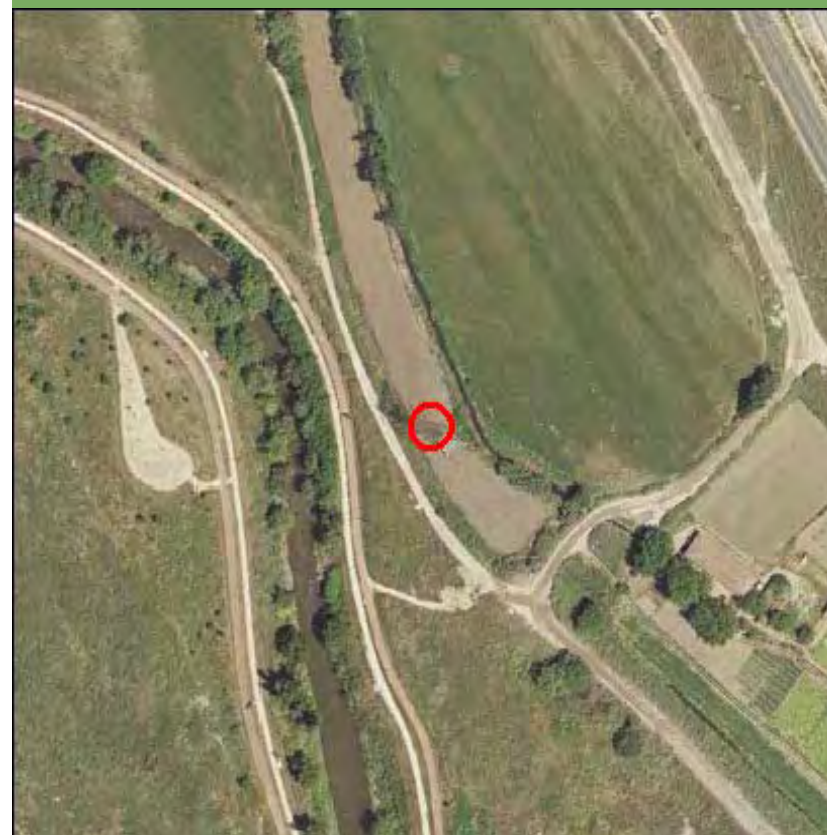

Nombre de la línea	Apoyo	Potencia (KW)	Coordenada X	Coordenada Y
VILLAVERDE-A.LEYVA 2	10006	132	442849,61	4467655,54

MEDIO NATURAL

	Zonificación	Valoración
<input type="checkbox"/> Afección Parque Regional de la Cuenca Alta del Manzanares		NA
<input type="checkbox"/> Afección Parque Regional del curso medio del río Guadarrama y su entorno		NA
<input type="checkbox"/> Afección al Parque regional en torno a los ejes de los cursos bajos de los ríos Manzanares y Jarama		NA

Afección LIC	Valoración LIC
	NA

Afección ZEPA	Valoración ZEPA
	NA

Código Hábitats	Valoración Hábitats
	NA

Afección IBAs	Valoración IBAs
	NA

Valoración Montes preservados	NA	Valoración Montes Utilidad Publica	NA
-------------------------------	----	------------------------------------	----

Tipo de vegetación	Valoración vegetación
--------------------	-----------------------

Cultivo de secano herbáceo	Favorable
----------------------------	-----------

Clasificación agrologica	Valoración clasif. agr.
--------------------------	-------------------------

Limitaciones que impiden su uso	Favorable
---------------------------------	-----------

Valorac. Zonas protección de embalses	Valorac. Hidrografía	Valorac. Zonas Inundables
NA	Muy Restringido	NA

INFRAESTRUCTURAS

Afección APyAV	<input type="checkbox"/>	Afección cercanías	<input type="checkbox"/>
Afección AVE	<input type="checkbox"/>	Afección DVYU	<input type="checkbox"/>
Afección Barajas	<input type="checkbox"/>	Afección Edificacioness	<input type="checkbox"/>
Afección Campo Real	<input type="checkbox"/>	Afección Gasoductos	<input type="checkbox"/>
Afección Canalizaciones de Agua	<input type="checkbox"/>	Afección Getafe	<input type="checkbox"/>
Afección Carreteras	<input type="checkbox"/>	Afección Oleoductos	<input type="checkbox"/>

MAPA

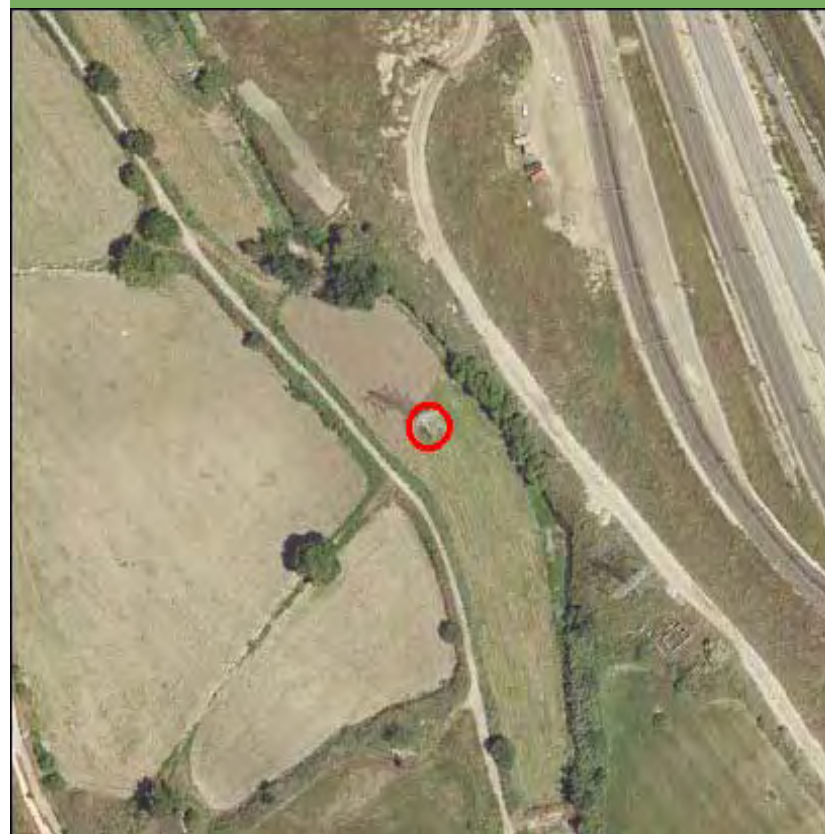

Nombre de la línea	Apoyo	Potencia (KW)	Coordenada X	Coordenada Y
VILLAVERDE-A.LEYVA 2	10007	132	442553,7	4468015,11

MEDIO NATURAL

	Zonificación	Valoración
<input type="checkbox"/> Afección Parque Regional de la Cuenca Alta del Manzanares		NA
<input type="checkbox"/> Afección Parque Regional del curso medio del río Guadarrama y su entorno		NA
<input type="checkbox"/> Afección al Parque regional en torno a los ejes de los cursos bajos de los ríos Manzanares y Jarama		NA
Afección LIC		Valoración LIC NA
Afección ZEPA		Valoración ZEPA NA
Código Hábitats		Valoración Hábitats NA
Afección IBAs		Valoración IBAs NA
Valoración Montes preservados	NA	Valoración Montes Utilidad Publica
		NA
Tipo de vegetación		Valoración vegetación
Zona urbanizada		Favorable
Clasificación agrologica		Valoración clasif. agr.
Limitaciones severas		Favorable
Valorac. Zonas protección de embalses	Valorac. Hidrografía	Valorac. Zonas Inundables
NA	Muy Restringido	NA

INFRAESTRUCTURAS

Afección APyAV	<input checked="" type="checkbox"/>	Afección cercanías	<input type="checkbox"/>
Afección AVE	<input type="checkbox"/>	Afección DVYU	<input checked="" type="checkbox"/>
Afección Barajas	<input type="checkbox"/>	Afección Edificacioness	<input type="checkbox"/>
Afección Campo Real	<input type="checkbox"/>	Afección Gasoductos	<input type="checkbox"/>
Afección Canalizaciones de Agua	<input type="checkbox"/>	Afección Getafe	<input type="checkbox"/>
Afección Carreteras	<input type="checkbox"/>	Afección Oleoductos	<input type="checkbox"/>

MAPA

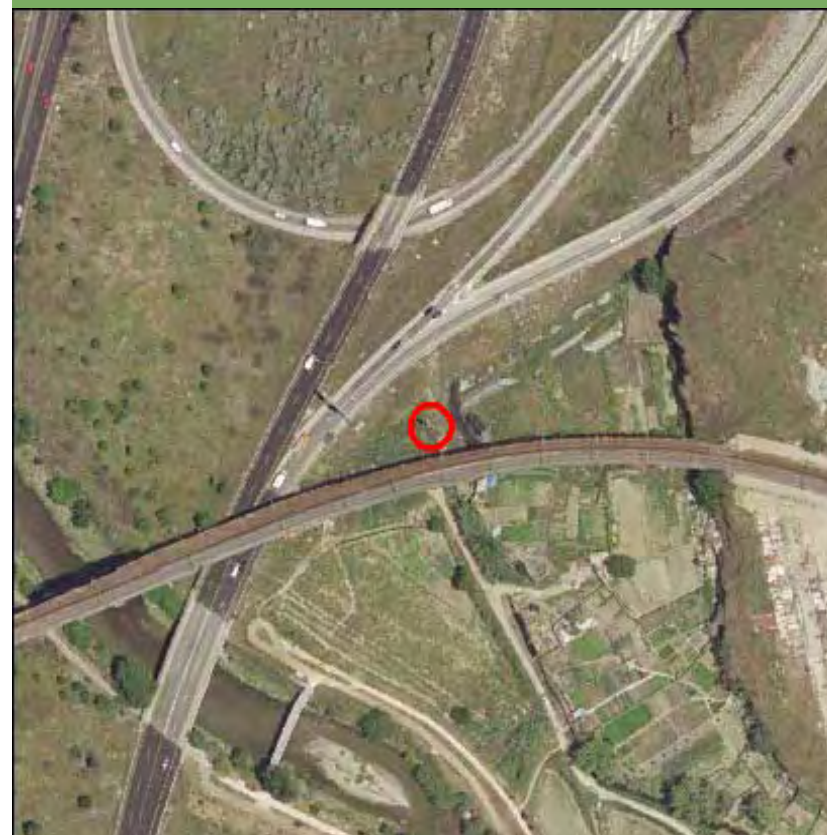

Nombre de la línea	Apoyo	Potencia (KW)	Coordenada X	Coordenada Y
VILLAVERDE-A.LEYVA 2	10008	132	442349,94	4468251,46

MEDIO NATURAL

	Zonificación	Valoración
<input type="checkbox"/> Afección Parque Regional de la Cuenca Alta del Manzanares		NA
<input type="checkbox"/> Afección Parque Regional del curso medio del río Guadarrama y su entorno		NA
<input type="checkbox"/> Afección al Parque regional en torno a los ejes de los cursos bajos de los ríos Manzanares y Jarama		NA

Afección LIC	Valoración LIC
	NA

Afección ZEPA	Valoración ZEPA
	NA

Código Hábitats	Valoración Hábitats
	NA

Afección IBAs	Valoración IBAs
	NA

Valoración Montes preservados	NA	Valoración Montes Utilidad Publica	NA
-------------------------------	----	------------------------------------	----

Tipo de vegetación	Valoración vegetación
--------------------	-----------------------

Zona urbanizada	Favorable
-----------------	-----------

Clasificación agrologica	Valoración clasif. agr.
	NA

Valorac. Zonas protección de embalses	Valorac. Hidrografía	Valorac. Zonas Inundables
NA	NA	NA

INFRAESTRUCTURAS

Afección APyAV	<input checked="" type="checkbox"/>	Afección cercanías	<input checked="" type="checkbox"/>
Afección AVE	<input type="checkbox"/>	Afección DVYU	<input checked="" type="checkbox"/>
Afección Barajas	<input type="checkbox"/>	Afección Edificacioness	<input type="checkbox"/>
Afección Campo Real	<input type="checkbox"/>	Afección Gasoductos	<input type="checkbox"/>
Afección Canalizaciones de Agua	<input type="checkbox"/>	Afección Getafe	<input type="checkbox"/>
Afección Carreteras	<input type="checkbox"/>	Afección Oleoductos	<input type="checkbox"/>

MAPA

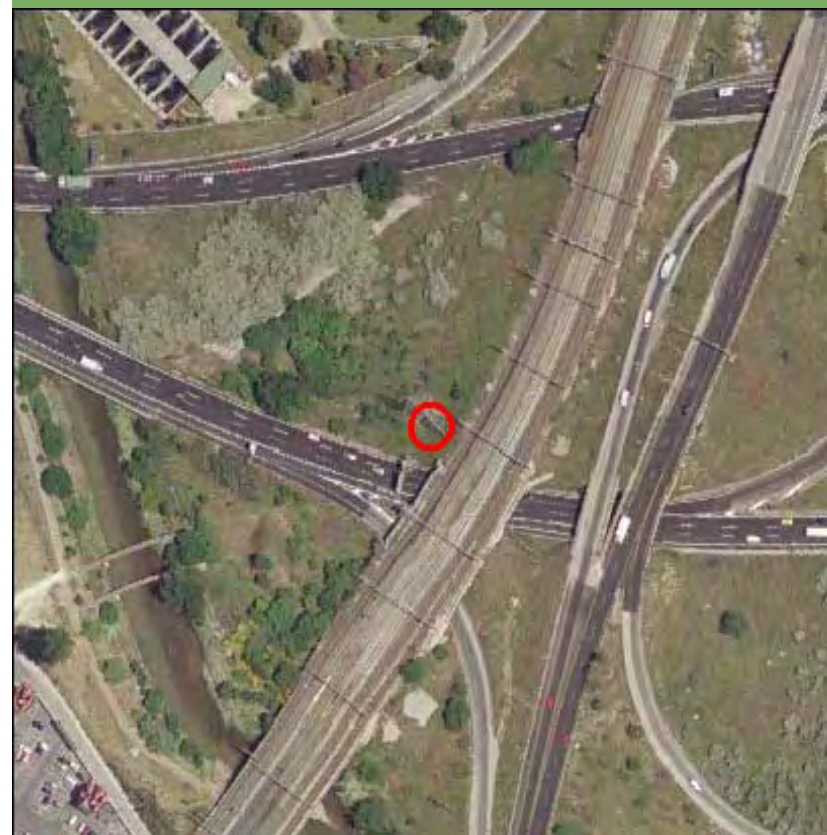

Nombre de la línea	Apoyo	Potencia (KW)	Coordenada X	Coordenada Y
VILLAVERDE-A.LEYVA 2	10008	132	442349,94	4468251,46

MEDIO NATURAL

	Zonificación	Valoración
<input type="checkbox"/> Afección Parque Regional de la Cuenca Alta del Manzanares		NA
<input type="checkbox"/> Afección Parque Regional del curso medio del río Guadarrama y su entorno		NA
<input type="checkbox"/> Afección al Parque regional en torno a los ejes de los cursos bajos de los ríos Manzanares y Jarama		NA

Afección LIC	Valoración LIC
	NA

Afección ZEPA	Valoración ZEPA
	NA

Código Hábitats	Valoración Hábitats
	NA

Afección IBAs	Valoración IBAs
	NA

Valoración Montes preservados	NA	Valoración Montes Utilidad Publica	NA
-------------------------------	----	------------------------------------	----

Tipo de vegetación	Valoración vegetación
--------------------	-----------------------

Zona urbanizada	Favorable
-----------------	-----------

Clasificación agrologica	Valoración clasif. agr.
	NA

Valorac. Zonas protección de embalses	Valorac. Hidrografía	Valorac. Zonas Inundables
NA	NA	NA

INFRAESTRUCTURAS

Afección APyAV	<input checked="" type="checkbox"/>	Afección cercanías	<input checked="" type="checkbox"/>
Afección AVE	<input type="checkbox"/>	Afección DVYU	<input checked="" type="checkbox"/>
Afección Barajas	<input type="checkbox"/>	Afección Edificacioness	<input type="checkbox"/>
Afección Campo Real	<input type="checkbox"/>	Afección Gasoductos	<input type="checkbox"/>
Afección Canalizaciones de Agua	<input type="checkbox"/>	Afección Getafe	<input type="checkbox"/>
Afección Carreteras	<input type="checkbox"/>	Afección Oleoductos	<input type="checkbox"/>

MAPA

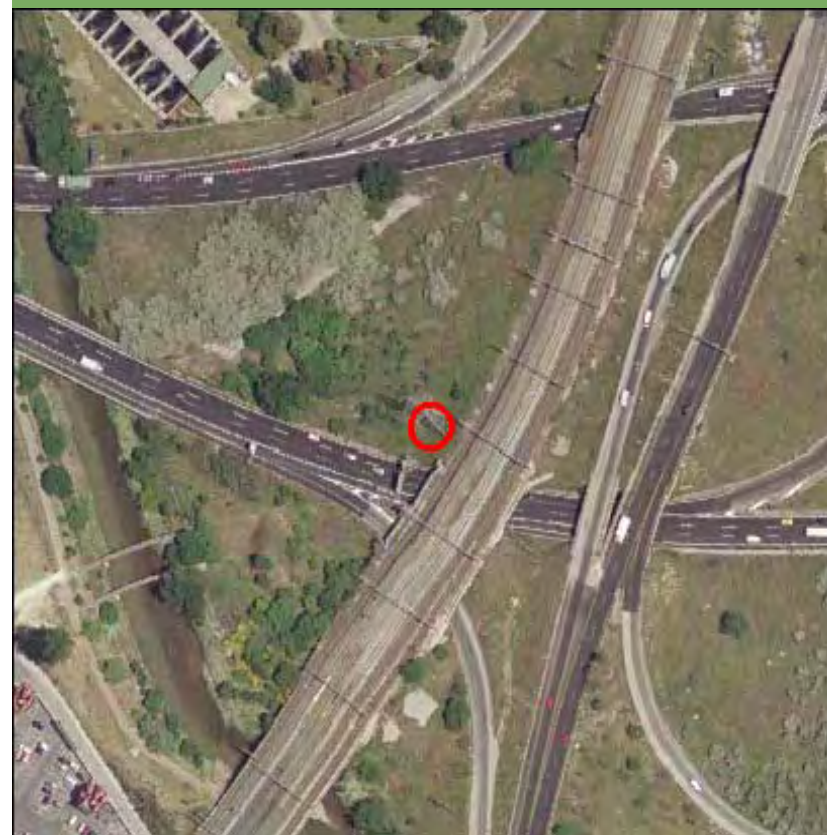

Nombre de la línea	Apoyo	Potencia (KW)	Coordenada X	Coordenada Y
VILLAVERDE-A.LEYVA 2	10009	132	442133,45	4468255,34

MEDIO NATURAL

	Zonificación	Valoración
<input type="checkbox"/> Afección Parque Regional de la Cuenca Alta del Manzanares		NA
<input type="checkbox"/> Afección Parque Regional del curso medio del río Guadarrama y su entorno		NA
<input type="checkbox"/> Afección al Parque regional en torno a los ejes de los cursos bajos de los ríos Manzanares y Jarama		NA

Afección LIC	Valoración LIC
	NA

Afección ZEPA	Valoración ZEPA
	NA

Código Hábitats	Valoración Hábitats
	NA

Afección IBAs	Valoración IBAs
	NA

Valoración Montes preservados	NA	Valoración Montes Utilidad Publica	NA
-------------------------------	----	------------------------------------	----

Tipo de vegetación	Valoración vegetación
--------------------	-----------------------

Zona urbanizada	Favorable
-----------------	-----------

Clasificación agrologica	Valoración clasif. agr.
	NA

Valorac. Zonas protección de embalses	Valorac. Hidrografía	Valorac. Zonas Inundables
NA	NA	NA

INFRAESTRUCTURAS

Afección APyAV	<input checked="" type="checkbox"/>	Afección cercanías	<input type="checkbox"/>
Afección AVE	<input type="checkbox"/>	Afección DVYU	<input type="checkbox"/>
Afección Barajas	<input type="checkbox"/>	Afección Edificacioness	<input type="checkbox"/>
Afección Campo Real	<input type="checkbox"/>	Afección Gasoductos	<input type="checkbox"/>
Afección Canalizaciones de Agua	<input type="checkbox"/>	Afección Getafe	<input type="checkbox"/>
Afección Carreteras	<input type="checkbox"/>	Afección Oleoductos	<input type="checkbox"/>

MAPA

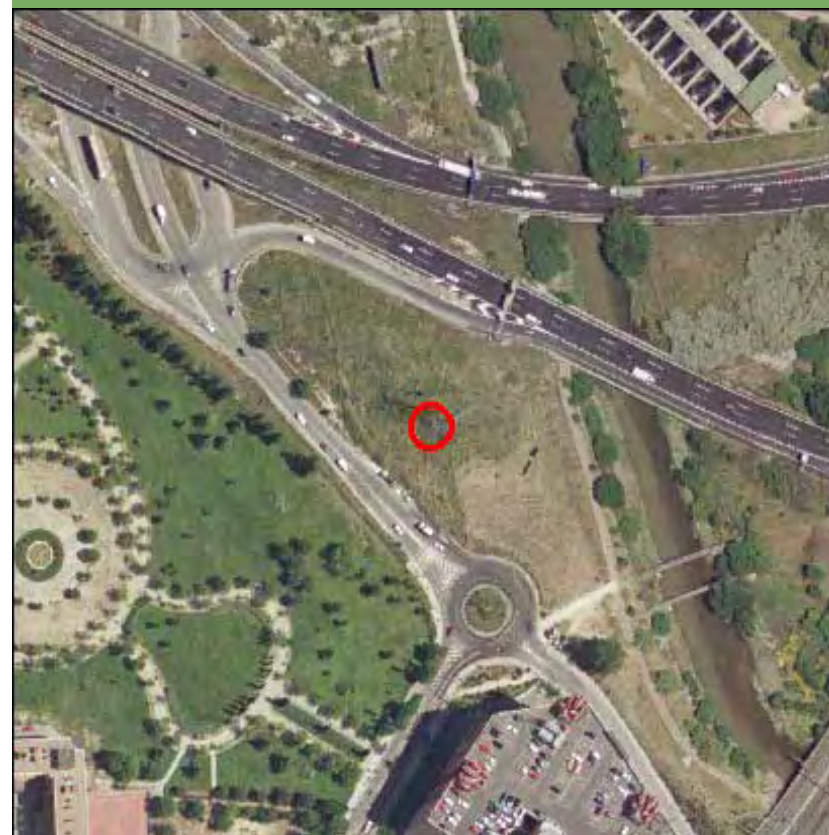

Nombre de la línea	Apoyo	Potencia (KW)	Coordenada X	Coordenada Y
VILLAVERDE-A.LEYVA 2	10011	132	441857,25	4468362,8

MEDIO NATURAL

	Zonificación	Valoración
<input type="checkbox"/> Afección Parque Regional de la Cuenca Alta del Manzanares		NA
<input type="checkbox"/> Afección Parque Regional del curso medio del río Guadarrama y su entorno		NA
<input type="checkbox"/> Afección al Parque regional en torno a los ejes de los cursos bajos de los ríos Manzanares y Jarama		NA

Afección LIC	Valoración LIC
	NA

Afección ZEPA	Valoración ZEPA
	NA

Código Hábitats	Valoración Hábitats
	NA

Afección IBAs	Valoración IBAs
	NA

Valoración Montes preservados	NA	Valoración Montes Utilidad Publica	NA
-------------------------------	----	------------------------------------	----

Tipo de vegetación	Valoración vegetación
--------------------	-----------------------

Zona urbanizada	Favorable
-----------------	-----------

Clasificación agrologica	Valoración clasif. agr.
	NA

Valorac. Zonas protección de embalses	Valorac. Hidrografía	Valorac. Zonas Inundables
NA	NA	NA

INFRAESTRUCTURAS

Afección APyAV	<input checked="" type="checkbox"/>	Afección cercanías	<input type="checkbox"/>
Afección AVE	<input type="checkbox"/>	Afección DVYU	<input type="checkbox"/>
Afección Barajas	<input type="checkbox"/>	Afección Edificacioness	<input type="checkbox"/>
Afección Campo Real	<input type="checkbox"/>	Afección Gasoductos	<input type="checkbox"/>
Afección Canalizaciones de Agua	<input type="checkbox"/>	Afección Getafe	<input type="checkbox"/>
Afección Carreteras	<input type="checkbox"/>	Afección Oleoductos	<input type="checkbox"/>

MAPA

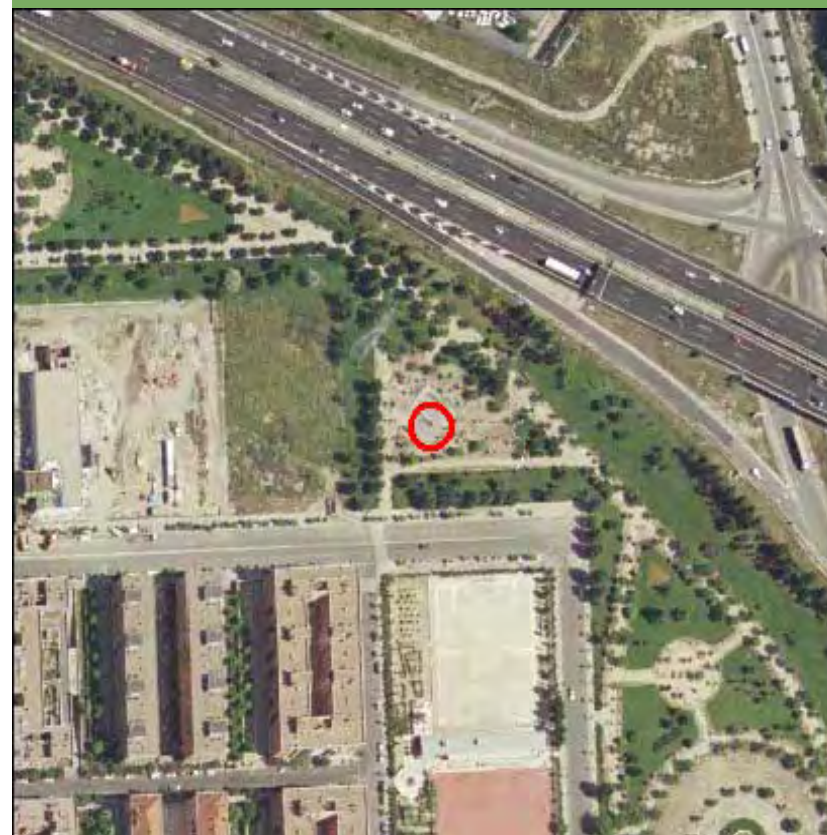

Nombre de la línea	Apoyo	Potencia (KW)	Coordenada X	Coordenada Y
VILLAVERDE-A.LEYVA 2	10012	132	441514,86	4468509,92

MEDIO NATURAL

	Zonificación	Valoración
<input type="checkbox"/> Afección Parque Regional de la Cuenca Alta del Manzanares		NA
<input type="checkbox"/> Afección Parque Regional del curso medio del río Guadarrama y su entorno		NA
<input type="checkbox"/> Afección al Parque regional en torno a los ejes de los cursos bajos de los ríos Manzanares y Jarama		NA

Afección LIC	Valoración LIC
	NA

Afección ZEPA	Valoración ZEPA
	NA

Código Hábitats	Valoración Hábitats
	NA

Afección IBAs	Valoración IBAs
	NA

Valoración Montes preservados	NA	Valoración Montes Utilidad Publica	NA
-------------------------------	----	------------------------------------	----

Tipo de vegetación	Valoración vegetación
Zona urbanizada	Favorable

Clasificación agrologica	Valoración clasif. agr.
	NA

Valorac. Zonas protección de embalses	Valorac. Hidrografía	Valorac. Zonas Inundables
NA	NA	NA

INFRAESTRUCTURAS

Afección APyAV	<input checked="" type="checkbox"/>	Afección cercanías	<input type="checkbox"/>
Afección AVE	<input type="checkbox"/>	Afección DVYU	<input type="checkbox"/>
Afección Barajas	<input type="checkbox"/>	Afección Edificacioness	<input type="checkbox"/>
Afección Campo Real	<input type="checkbox"/>	Afección Gasoductos	<input type="checkbox"/>
Afección Canalizaciones de Agua	<input type="checkbox"/>	Afección Getafe	<input type="checkbox"/>
Afección Carreteras	<input type="checkbox"/>	Afección Oleoductos	<input type="checkbox"/>

MAPA

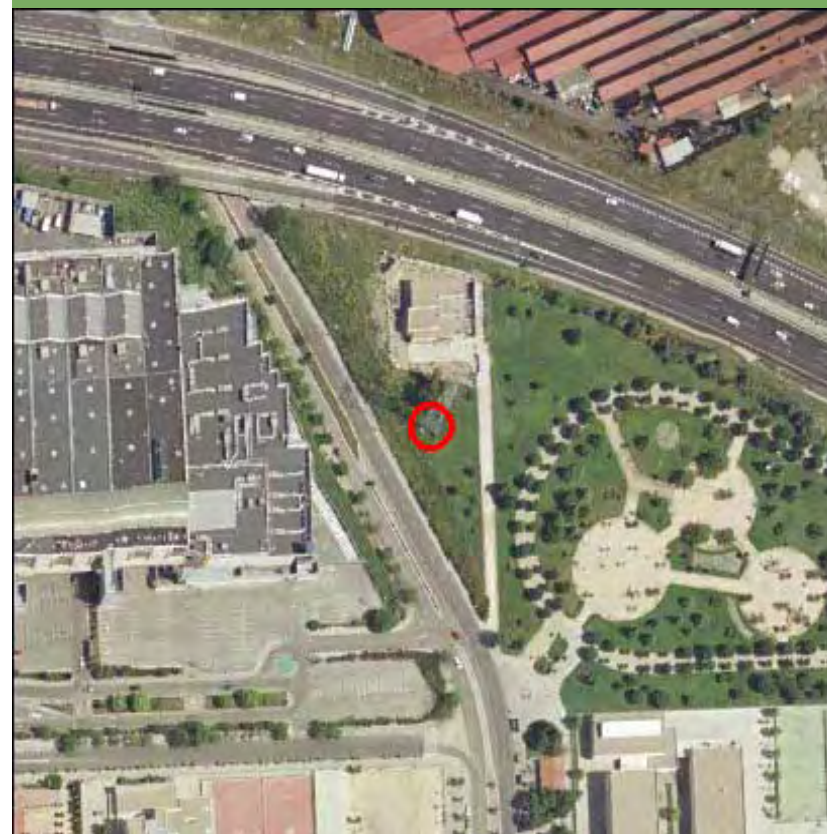

Nombre de la línea	Apoyo	Potencia (KW)	Coordenada X	Coordenada Y
VILLAVERDE-A.LEYVA 2	10013	132	441260,71	4468583,11

MEDIO NATURAL

	Zonificación	Valoración
<input type="checkbox"/> Afección Parque Regional de la Cuenca Alta del Manzanares		NA
<input type="checkbox"/> Afección Parque Regional del curso medio del río Guadarrama y su entorno		NA
<input type="checkbox"/> Afección al Parque regional en torno a los ejes de los cursos bajos de los ríos Manzanares y Jarama		NA

Afección LIC	Valoración LIC
	NA

Afección ZEPA	Valoración ZEPA
	NA

Código Hábitats	Valoración Hábitats
	NA

Afección IBAs	Valoración IBAs
	NA

Valoración Montes preservados	NA	Valoración Montes Utilidad Publica	NA
-------------------------------	----	------------------------------------	----

Tipo de vegetación	Valoración vegetación
--------------------	-----------------------

Zona urbanizada	Favorable
-----------------	-----------

Clasificación agrologica	Valoración clasif. agr.
	NA

Valorac. Zonas protección de embalses	Valorac. Hidrografía	Valorac. Zonas Inundables
NA	NA	NA

INFRAESTRUCTURAS

Afección APyAV	<input checked="" type="checkbox"/>	Afección cercanías	<input type="checkbox"/>
Afección AVE	<input type="checkbox"/>	Afección DVYU	<input type="checkbox"/>
Afección Barajas	<input type="checkbox"/>	Afección Edificacioness	<input type="checkbox"/>
Afección Campo Real	<input type="checkbox"/>	Afección Gasoductos	<input type="checkbox"/>
Afección Canalizaciones de Agua	<input type="checkbox"/>	Afección Getafe	<input type="checkbox"/>
Afección Carreteras	<input type="checkbox"/>	Afección Oleoductos	<input type="checkbox"/>

MAPA

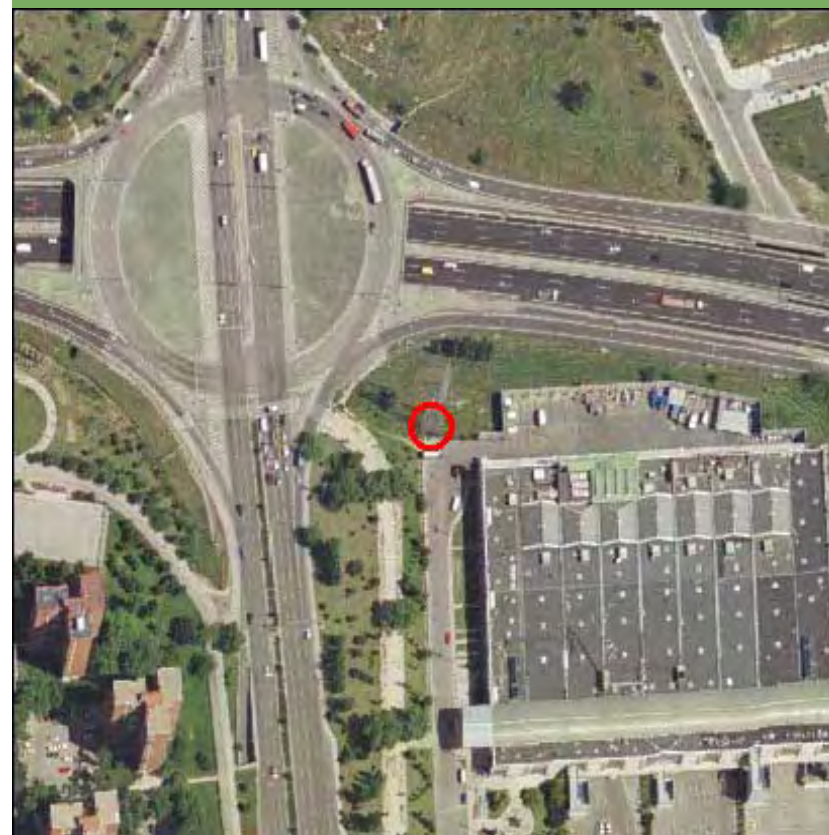

Nombre de la línea	Apoyo	Potencia (KW)	Coordenada X	Coordenada Y
VILLAVERDE-A.LEYVA 2	10014	132	440870,7	4468586,29

MEDIO NATURAL

	Zonificación	Valoración
<input type="checkbox"/> Afección Parque Regional de la Cuenca Alta del Manzanares		NA
<input type="checkbox"/> Afección Parque Regional del curso medio del río Guadarrama y su entorno		NA
<input type="checkbox"/> Afección al Parque regional en torno a los ejes de los cursos bajos de los ríos Manzanares y Jarama		NA

Afección LIC	Valoración LIC
	NA

Afección ZEPA	Valoración ZEPA
	NA

Código Hábitats	Valoración Hábitats
	NA

Afección IBAs	Valoración IBAs
	NA

Valoración Montes preservados	NA	Valoración Montes Utilidad Publica	NA
-------------------------------	----	------------------------------------	----

Tipo de vegetación	Valoración vegetación
--------------------	-----------------------

Zona urbanizada	Favorable
-----------------	-----------

Clasificación agrologica	Valoración clasif. agr.
	NA

Valorac. Zonas protección de embalses	Valorac. Hidrografía	Valorac. Zonas Inundables
NA	NA	NA

INFRAESTRUCTURAS

Afección APyAV	<input checked="" type="checkbox"/>	Afección cercanías	<input type="checkbox"/>
Afección AVE	<input type="checkbox"/>	Afección DVYU	<input type="checkbox"/>
Afección Barajas	<input type="checkbox"/>	Afección Edificacioness	<input type="checkbox"/>
Afección Campo Real	<input type="checkbox"/>	Afección Gasoductos	<input type="checkbox"/>
Afección Canalizaciones de Agua	<input type="checkbox"/>	Afección Getafe	<input type="checkbox"/>
Afección Carreteras	<input type="checkbox"/>	Afección Oleoductos	<input type="checkbox"/>

MAPA

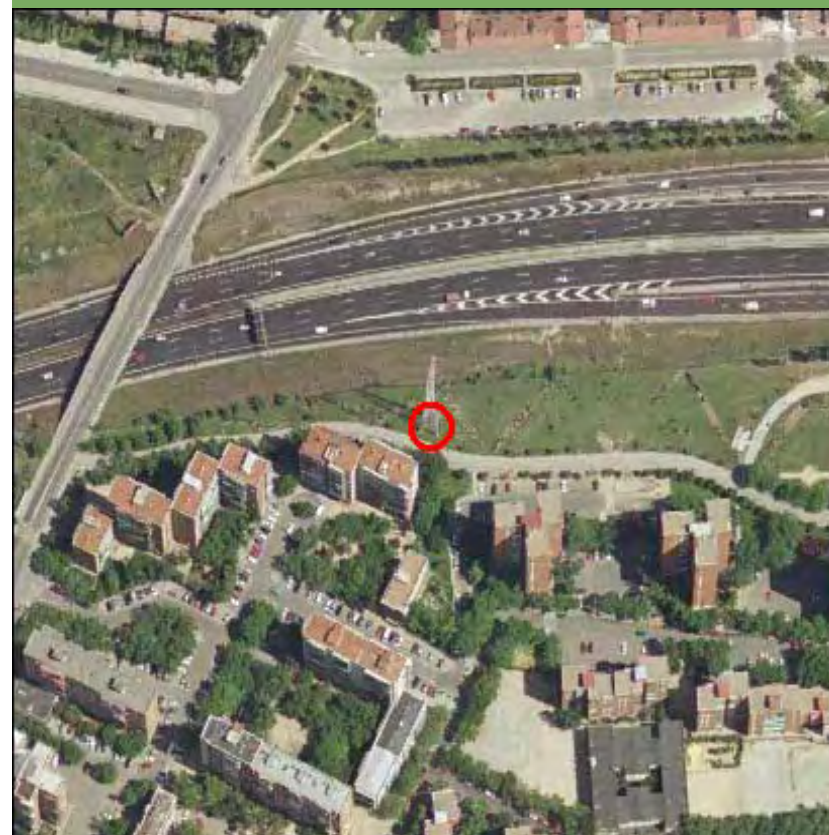

Nombre de la línea	Apoyo	Potencia (KW)	Coordenada X	Coordenada Y
VILLAVERDE-A.LEYVA 2	10015	132	440636,02	4468612,22

MEDIO NATURAL

- Afección Parque Regional de la Cuenca Alta del Manzanares
- Afección Parque Regional del curso medio del río Guadarrama y su entorno
- Afección al Parque regional en torno a los ejes de los cursos bajos de los ríos Manzanares y Jarama

Zonificación	Valoración
	NA
	NA
	NA

Afección LIC	Valoración LIC
	NA

Afección ZEPA	Valoración ZEPA
	NA

Código Hábitats	Valoración Hábitats
	NA

Afección IBAs	Valoración IBAs
	NA

Valoración Montes preservados	NA	Valoración Montes Utilidad Publica	NA
-------------------------------	----	------------------------------------	----

Tipo de vegetación	Valoración vegetación
--------------------	-----------------------

Zona urbanizada	Favorable
-----------------	-----------

Clasificación agrologica	Valoración clasif. agr.
	NA

Valorac. Zonas protección de embalses	Valorac. Hidrografía	Valorac. Zonas Inundables
NA	NA	NA

INFRAESTRUCTURAS

- | | | | |
|---------------------------------|-------------------------------------|-------------------------|--------------------------|
| Afección APyAV | <input checked="" type="checkbox"/> | Afección cercanías | <input type="checkbox"/> |
| Afección AVE | <input type="checkbox"/> | Afección DVYU | <input type="checkbox"/> |
| Afección Barajas | <input type="checkbox"/> | Afección Edificacioness | <input type="checkbox"/> |
| Afección Campo Real | <input type="checkbox"/> | Afección Gasoductos | <input type="checkbox"/> |
| Afección Canalizaciones de Agua | <input type="checkbox"/> | Afección Getafe | <input type="checkbox"/> |
| Afección Carreteras | <input type="checkbox"/> | Afección Oleoductos | <input type="checkbox"/> |

MAPA

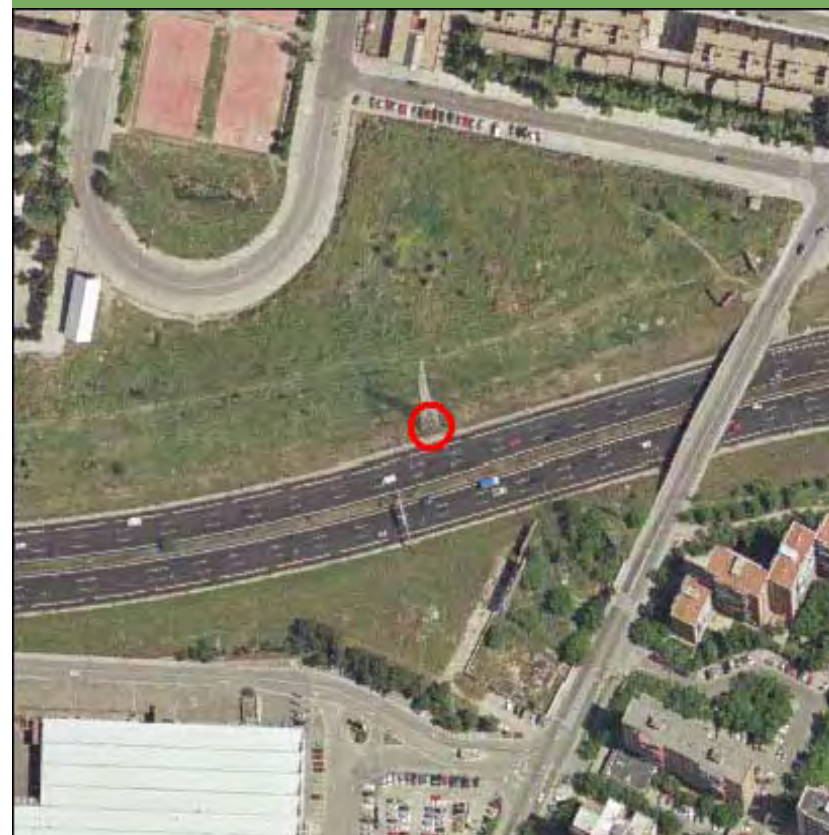

Nombre de la línea	Apoyo	Potencia (KW)	Coordenada X	Coordenada Y
VILLAVERDE-A.LEYVA 2	10016	132	440383,14	4468577,63

MEDIO NATURAL

	Zonificación	Valoración
<input type="checkbox"/> Afección Parque Regional de la Cuenca Alta del Manzanares		NA
<input type="checkbox"/> Afección Parque Regional del curso medio del río Guadarrama y su entorno		NA
<input type="checkbox"/> Afección al Parque regional en torno a los ejes de los cursos bajos de los ríos Manzanares y Jarama		NA

Afección LIC	Valoración LIC
	NA

Afección ZEPA	Valoración ZEPA
	NA

Código Hábitats	Valoración Hábitats
	NA

Afección IBAs	Valoración IBAs
	NA

Valoración Montes preservados	NA	Valoración Montes Utilidad Publica	NA
-------------------------------	----	------------------------------------	----

Tipo de vegetación	Valoración vegetación
--------------------	-----------------------

Zona urbanizada	Favorable
-----------------	-----------

Clasificación agrologica	Valoración clasif. agr.
	NA

Valorac. Zonas protección de embalses	Valorac. Hidrografía	Valorac. Zonas Inundables
NA	NA	NA

INFRAESTRUCTURAS

Afección APyAV	<input checked="" type="checkbox"/>	Afección cercanías	<input type="checkbox"/>
Afección AVE	<input type="checkbox"/>	Afección DVYU	<input type="checkbox"/>
Afección Barajas	<input type="checkbox"/>	Afección Edificacioness	<input type="checkbox"/>
Afección Campo Real	<input type="checkbox"/>	Afección Gasoductos	<input type="checkbox"/>
Afección Canalizaciones de Agua	<input type="checkbox"/>	Afección Getafe	<input type="checkbox"/>
Afección Carreteras	<input type="checkbox"/>	Afección Oleoductos	<input type="checkbox"/>

MAPA

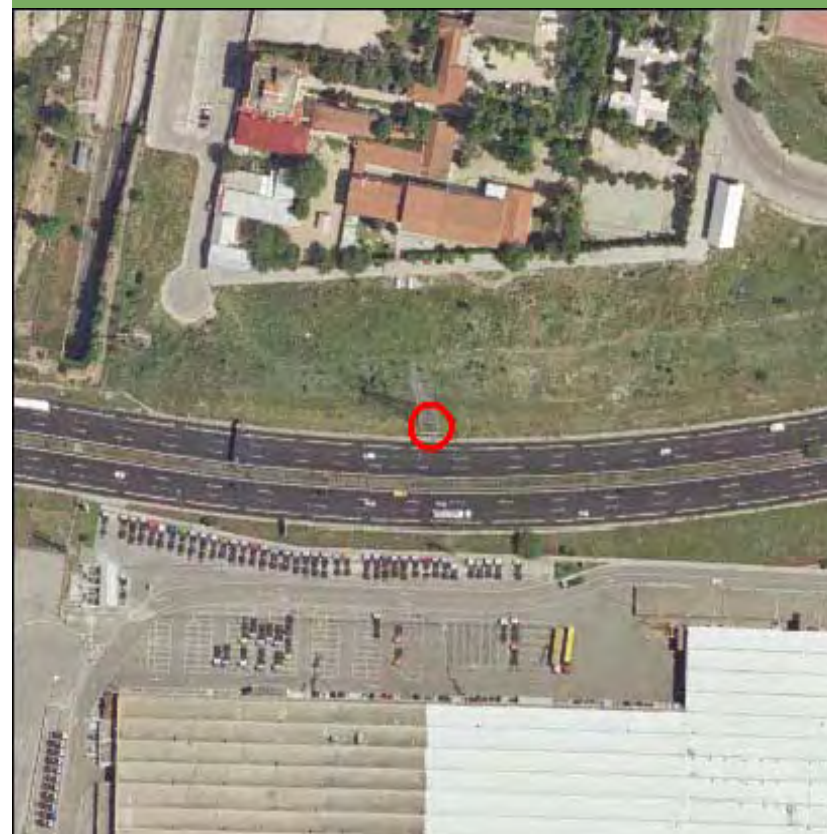

Nombre de la línea	Apoyo	Potencia (KW)	Coordenada X	Coordenada Y
VILLAVERDE-A.LEYVA 2	10017	132	440000,53	4468629,05

MEDIO NATURAL

- Afección Parque Regional de la Cuenca Alta del Manzanares
- Afección Parque Regional del curso medio del río Guadarrama y su entorno
- Afección al Parque regional en torno a los ejes de los cursos bajos de los ríos Manzanares y Jarama

Zonificación	Valoración
	NA
	NA
	NA

Afección LIC	Valoración LIC
	NA

Afección ZEPA	Valoración ZEPA
	NA

Código Hábitats	Valoración Hábitats
	NA

Afección IBAs	Valoración IBAs
	NA

Valoración Montes preservados	NA	Valoración Montes Utilidad Pública	NA
-------------------------------	----	------------------------------------	----

Tipo de vegetación	Valoración vegetación
--------------------	-----------------------

Zona urbanizada	Favorable
-----------------	-----------

Clasificación agrologica	Valoración clasif. agr.
--------------------------	-------------------------

Limitaciones severas	Favorable
----------------------	-----------

Valorac. Zonas protección de embalses
NA

Valorac. Hidrografía
NA

Valorac. Zonas Inundables
NA

INFRAESTRUCTURAS

Afección APyAV	<input checked="" type="checkbox"/>	Afección cercanías	<input type="checkbox"/>
Afección AVE	<input type="checkbox"/>	Afección DVYU	<input type="checkbox"/>
Afección Barajas	<input type="checkbox"/>	Afección Edificacioness	<input type="checkbox"/>
Afección Campo Real	<input type="checkbox"/>	Afección Gasoductos	<input type="checkbox"/>
Afección Canalizaciones de Agua	<input checked="" type="checkbox"/>	Afección Getafe	<input type="checkbox"/>
Afección Carreteras	<input type="checkbox"/>	Afección Oleoductos	<input type="checkbox"/>

MAPA

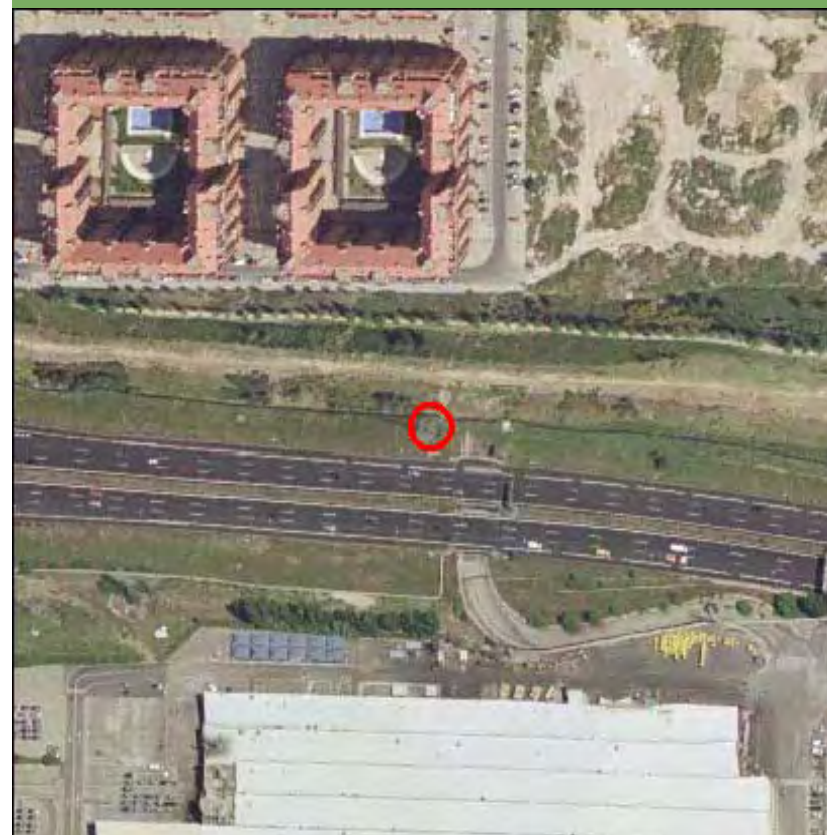

Nombre de la línea	Apoyo	Potencia (KW)	Coordenada X	Coordenada Y
VILLAVERDE-A.LEYVA 2	10018	132	439718,51	4468656,37

MEDIO NATURAL

	Zonificación	Valoración
<input type="checkbox"/> Afección Parque Regional de la Cuenca Alta del Manzanares		NA
<input type="checkbox"/> Afección Parque Regional del curso medio del río Guadarrama y su entorno		NA
<input type="checkbox"/> Afección al Parque regional en torno a los ejes de los cursos bajos de los ríos Manzanares y Jarama		NA

Afección LIC	Valoración LIC
	NA

Afección ZEPA	Valoración ZEPA
	NA

Código Hábitats	Valoración Hábitats
	NA

Afección IBAs	Valoración IBAs
	NA

Valoración Montes preservados	NA	Valoración Montes Utilidad Pública	NA
-------------------------------	----	------------------------------------	----

Tipo de vegetación	Valoración vegetación
Zona urbanizada	Favorable

Clasificación agrologica	Valoración clasif. agr.
Limitaciones severas	Favorable

Valorac. Zonas protección de embalses	Valorac. Hidrografía	Valorac. Zonas Inundables
NA	NA	NA

INFRAESTRUCTURAS

Afección APyAV	<input checked="" type="checkbox"/>	Afección cercanías	<input type="checkbox"/>
Afección AVE	<input type="checkbox"/>	Afección DVYU	<input type="checkbox"/>
Afección Barajas	<input type="checkbox"/>	Afección Edificacioness	<input type="checkbox"/>
Afección Campo Real	<input type="checkbox"/>	Afección Gasoductos	<input type="checkbox"/>
Afección Canalizaciones de Agua	<input checked="" type="checkbox"/>	Afección Getafe	<input type="checkbox"/>
Afección Carreteras	<input type="checkbox"/>	Afección Oleoductos	<input type="checkbox"/>

MAPA

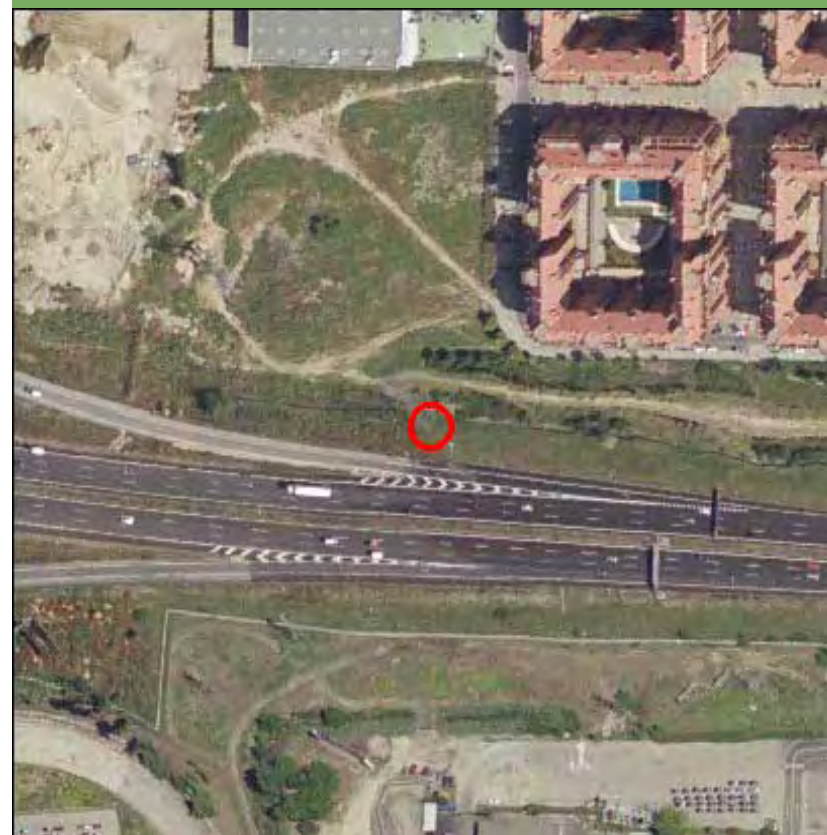

Nombre de la línea	Apoyo	Potencia (KW)	Coordenada X	Coordenada Y
VILLAVERDE-A.LEYVA 2	10018	132	439718,51	4468656,37

MEDIO NATURAL

- Afección Parque Regional de la Cuenca Alta del Manzanares
- Afección Parque Regional del curso medio del río Guadarrama y su entorno
- Afección al Parque regional en torno a los ejes de los cursos bajos de los ríos Manzanares y Jarama

Zonificación	Valoración
	NA
	NA
	NA

Afección LIC	Valoración LIC
	NA

Afección ZEPA	Valoración ZEPA
	NA

Código Hábitats	Valoración Hábitats
	NA

Afección IBAs	Valoración IBAs
	NA

Valoración Montes preservados	NA	Valoración Montes Utilidad Publica	NA
-------------------------------	----	------------------------------------	----

Tipo de vegetación	Valoración vegetación
--------------------	-----------------------

Zona urbanizada	Favorable
-----------------	-----------

Clasificación agrologica	Valoración clasif. agr.
--------------------------	-------------------------

Limitaciones severas	Favorable
----------------------	-----------

Valorac. Zonas protección de embalses	Valorac. Hidrografía	Valorac. Zonas Inundables
NA	NA	NA

INFRAESTRUCTURAS

Afección APyAV	<input checked="" type="checkbox"/>	Afección cercanías	<input type="checkbox"/>
Afección AVE	<input type="checkbox"/>	Afección DVYU	<input type="checkbox"/>
Afección Barajas	<input type="checkbox"/>	Afección Edificacioness	<input type="checkbox"/>
Afección Campo Real	<input type="checkbox"/>	Afección Gasoductos	<input type="checkbox"/>
Afección Canalizaciones de Agua	<input checked="" type="checkbox"/>	Afección Getafe	<input type="checkbox"/>
Afección Carreteras	<input type="checkbox"/>	Afección Oleoductos	<input type="checkbox"/>

MAPA

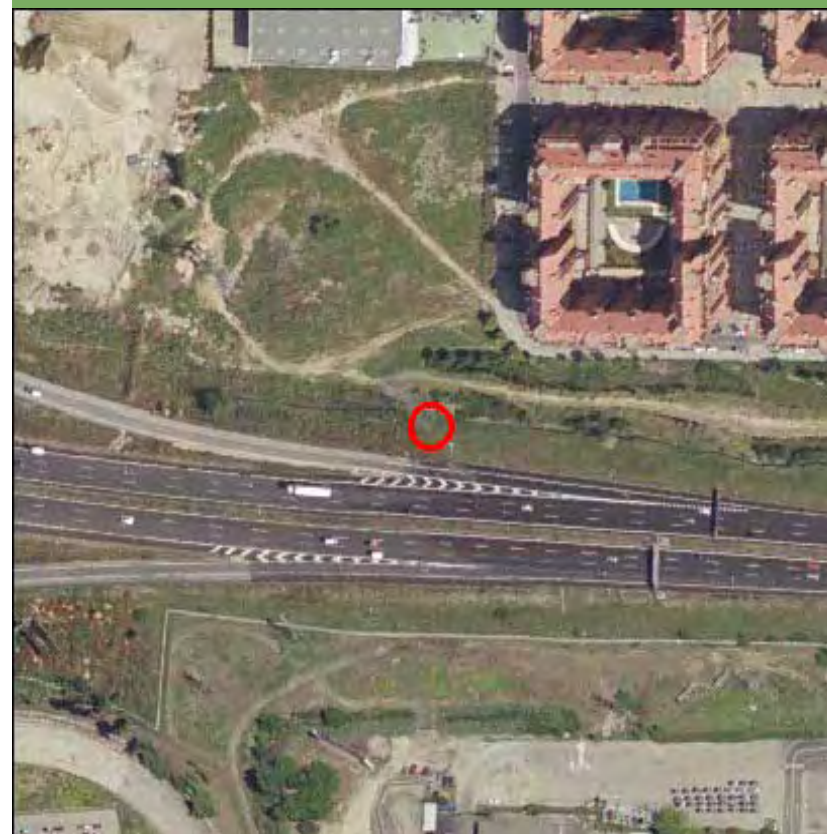

Nombre de la línea	Apoyo	Potencia (KW)	Coordenada X	Coordenada Y
VILLAVERDE-A.LEYVA 2	10020	132	439110,56	4468907,77

MEDIO NATURAL

	Zonificación	Valoración
<input type="checkbox"/> Afección Parque Regional de la Cuenca Alta del Manzanares		NA
<input type="checkbox"/> Afección Parque Regional del curso medio del río Guadarrama y su entorno		NA
<input type="checkbox"/> Afección al Parque regional en torno a los ejes de los cursos bajos de los ríos Manzanares y Jarama		NA

Afección LIC	Valoración LIC
	NA

Afección ZEPA	Valoración ZEPA
	NA

Código Hábitats	Valoración Hábitats
	NA

Afección IBAs	Valoración IBAs
	NA

Valoración Montes preservados	NA	Valoración Montes Utilidad Pública	NA
-------------------------------	----	------------------------------------	----

Tipo de vegetación	Valoración vegetación
--------------------	-----------------------

Zona urbanizada	Favorable
-----------------	-----------

Clasificación agrologica	Valoración clasif. agr.
--------------------------	-------------------------

Limitaciones severas	Favorable
----------------------	-----------

Valorac. Zonas protección de embalses	Valorac. Hidrografía	Valorac. Zonas Inundables
NA	NA	NA

INFRAESTRUCTURAS

Afección APyAV	<input checked="" type="checkbox"/>	Afección cercanías	<input type="checkbox"/>
Afección AVE	<input type="checkbox"/>	Afección DVYU	<input type="checkbox"/>
Afección Barajas	<input type="checkbox"/>	Afección Edificacioness	<input type="checkbox"/>
Afección Campo Real	<input type="checkbox"/>	Afección Gasoductos	<input type="checkbox"/>
Afección Canalizaciones de Agua	<input type="checkbox"/>	Afección Getafe	<input type="checkbox"/>
Afección Carreteras	<input type="checkbox"/>	Afección Oleoductos	<input type="checkbox"/>

MAPA



Nombre de la línea	Apoyo	Potencia (KW)	Coordenada X	Coordenada Y
VILLAVERDE-A.LEYVA 2	10021	132	438968,82	4469074,94

MEDIO NATURAL

	Zonificación	Valoración
<input type="checkbox"/> Afección Parque Regional de la Cuenca Alta del Manzanares		NA
<input type="checkbox"/> Afección Parque Regional del curso medio del río Guadarrama y su entorno		NA
<input type="checkbox"/> Afección al Parque regional en torno a los ejes de los cursos bajos de los ríos Manzanares y Jarama		NA

Afección LIC	Valoración LIC
	NA

Afección ZEPA	Valoración ZEPA
	NA

Código Hábitats	Valoración Hábitats
	NA

Afección IBAs	Valoración IBAs
	NA

Valoración Montes preservados	NA	Valoración Montes Utilidad Publica	NA
-------------------------------	----	------------------------------------	----

Tipo de vegetación	Valoración vegetación
Zona urbanizada	Favorable

Clasificación agrologica	Valoración clasif. agr.
	NA

Valorac. Zonas protección de embalses	Valorac. Hidrografía	Valorac. Zonas Inundables
NA	NA	NA

INFRAESTRUCTURAS

Afección APyAV	<input checked="" type="checkbox"/>	Afección cercanías	<input type="checkbox"/>
Afección AVE	<input type="checkbox"/>	Afección DVYU	<input type="checkbox"/>
Afección Barajas	<input type="checkbox"/>	Afección Edificacioness	<input type="checkbox"/>
Afección Campo Real	<input type="checkbox"/>	Afección Gasoductos	<input checked="" type="checkbox"/>
Afección Canalizaciones de Agua	<input type="checkbox"/>	Afección Getafe	<input type="checkbox"/>
Afección Carreteras	<input type="checkbox"/>	Afección Oleoductos	<input type="checkbox"/>

MAPA



Nombre de la línea	Apoyo	Potencia (KW)	Coordenada X	Coordenada Y
VILLAVERDE-A.LEYVA 2	10022	132	439011,27	4469448,8

MEDIO NATURAL

	Zonificación	Valoración
<input type="checkbox"/> Afección Parque Regional de la Cuenca Alta del Manzanares		NA
<input type="checkbox"/> Afección Parque Regional del curso medio del río Guadarrama y su entorno		NA
<input type="checkbox"/> Afección al Parque regional en torno a los ejes de los cursos bajos de los ríos Manzanares y Jarama		NA
Afección LIC		Valoración LIC NA
Afección ZEPA		Valoración ZEPA NA
Código Hábitats		Valoración Hábitats NA
Afección IBAs		Valoración IBAs NA
Valoración Montes preservados	NA	Valoración Montes Utilidad Pública
		NA
Tipo de vegetación		Valoración vegetación
Zona urbanizada		Favorable
Clasificación agrologica		Valoración clasif. agr. NA
Valorac. Zonas protección de embalses	Valorac. Hidrografía	Valorac. Zonas Inundables
NA	NA	NA

INFRAESTRUCTURAS

Afección APyAV	<input checked="" type="checkbox"/>	Afección cercanías	<input type="checkbox"/>
Afección AVE	<input type="checkbox"/>	Afección DVYU	<input type="checkbox"/>
Afección Barajas	<input type="checkbox"/>	Afección Edificacioness	<input type="checkbox"/>
Afección Campo Real	<input type="checkbox"/>	Afección Gasoductos	<input checked="" type="checkbox"/>
Afección Canalizaciones de Agua	<input checked="" type="checkbox"/>	Afección Getafe	<input type="checkbox"/>
Afección Carreteras	<input type="checkbox"/>	Afección Oleoductos	<input type="checkbox"/>

MAPA



Nombre de la línea	Apoyo	Potencia (KW)	Coordenada X	Coordenada Y
VILLAVERDE-A.LEYVA 2	10023	132	439044,88	4469744,74

MEDIO NATURAL

	Zonificación	Valoración
<input type="checkbox"/> Afección Parque Regional de la Cuenca Alta del Manzanares		NA
<input type="checkbox"/> Afección Parque Regional del curso medio del río Guadarrama y su entorno		NA
<input type="checkbox"/> Afección al Parque regional en torno a los ejes de los cursos bajos de los ríos Manzanares y Jarama		NA

Afección LIC	Valoración LIC
	NA

Afección ZEPA	Valoración ZEPA
	NA

Código Hábitats	Valoración Hábitats
	NA

Afección IBAs	Valoración IBAs
	NA

Valoración Montes preservados	NA	Valoración Montes Utilidad Publica	NA
-------------------------------	----	------------------------------------	----

Tipo de vegetación	Valoración vegetación
--------------------	-----------------------

Zona urbanizada	Favorable
-----------------	-----------

Clasificación agrologica	Valoración clasif. agr.
	NA

Valorac. Zonas protección de embalses	Valorac. Hidrografía	Valorac. Zonas Inundables
NA	NA	NA

INFRAESTRUCTURAS

Afección APyAV	<input checked="" type="checkbox"/>	Afección cercanías	<input type="checkbox"/>
Afección AVE	<input type="checkbox"/>	Afección DVYU	<input type="checkbox"/>
Afección Barajas	<input type="checkbox"/>	Afección Edificacioness	<input type="checkbox"/>
Afección Campo Real	<input type="checkbox"/>	Afección Gasoductos	<input type="checkbox"/>
Afección Canalizaciones de Agua	<input checked="" type="checkbox"/>	Afección Getafe	<input type="checkbox"/>
Afección Carreteras	<input type="checkbox"/>	Afección Oleoductos	<input type="checkbox"/>

MAPA



Nombre de la línea	Apoyo	Potencia (KW)	Coordenada X	Coordenada Y
VILLAVERDE-A.LEYVA 2	10024	132	439111,08	4470179,12

MEDIO NATURAL

	Zonificación	Valoración
<input type="checkbox"/> Afección Parque Regional de la Cuenca Alta del Manzanares		NA
<input type="checkbox"/> Afección Parque Regional del curso medio del río Guadarrama y su entorno		NA
<input type="checkbox"/> Afección al Parque regional en torno a los ejes de los cursos bajos de los ríos Manzanares y Jarama		NA

Afección LIC	Valoración LIC
	NA

Afección ZEPA	Valoración ZEPA
	NA

Código Hábitats	Valoración Hábitats
	NA

Afección IBAs	Valoración IBAs
	NA

Valoración Montes preservados	NA	Valoración Montes Utilidad Pública	NA
-------------------------------	----	------------------------------------	----

Tipo de vegetación	Valoración vegetación
--------------------	-----------------------

Zona urbanizada	Favorable
-----------------	-----------

Clasificación agrologica	Valoración clasif. agr.
	NA

Valorac. Zonas protección de embalses	Valorac. Hidrografía	Valorac. Zonas Inundables
NA	NA	NA

INFRAESTRUCTURAS

Afección APyAV	<input checked="" type="checkbox"/>	Afección cercanías	<input type="checkbox"/>
Afección AVE	<input type="checkbox"/>	Afección DVYU	<input type="checkbox"/>
Afección Barajas	<input type="checkbox"/>	Afección Edificacioness	<input type="checkbox"/>
Afección Campo Real	<input type="checkbox"/>	Afección Gasoductos	<input type="checkbox"/>
Afección Canalizaciones de Agua	<input type="checkbox"/>	Afección Getafe	<input type="checkbox"/>
Afección Carreteras	<input type="checkbox"/>	Afección Oleoductos	<input type="checkbox"/>

MAPA



Nombre de la línea	Apoyo	Potencia (KW)	Coordenada X	Coordenada Y
VILLAVERDE-A.LEYVA 2	10024	132	439111,08	4470179,12

MEDIO NATURAL

	Zonificación	Valoración
<input type="checkbox"/> Afección Parque Regional de la Cuenca Alta del Manzanares		NA
<input type="checkbox"/> Afección Parque Regional del curso medio del río Guadarrama y su entorno		NA
<input type="checkbox"/> Afección al Parque regional en torno a los ejes de los cursos bajos de los ríos Manzanares y Jarama		NA

Afección LIC	Valoración LIC
	NA

Afección ZEPA	Valoración ZEPA
	NA

Código Hábitats	Valoración Hábitats
	NA

Afección IBAs	Valoración IBAs
	NA

Valoración Montes preservados	NA	Valoración Montes Utilidad Pública	NA
-------------------------------	----	------------------------------------	----

Tipo de vegetación	Valoración vegetación
--------------------	-----------------------

Zona urbanizada	Favorable
-----------------	-----------

Clasificación agrologica	Valoración clasif. agr.
	NA

Valorac. Zonas protección de embalses	Valorac. Hidrografía	Valorac. Zonas Inundables
NA	NA	NA

INFRAESTRUCTURAS

Afección APyAV	<input checked="" type="checkbox"/>	Afección cercanías	<input type="checkbox"/>
Afección AVE	<input type="checkbox"/>	Afección DVYU	<input type="checkbox"/>
Afección Barajas	<input type="checkbox"/>	Afección Edificacioness	<input type="checkbox"/>
Afección Campo Real	<input type="checkbox"/>	Afección Gasoductos	<input type="checkbox"/>
Afección Canalizaciones de Agua	<input type="checkbox"/>	Afección Getafe	<input type="checkbox"/>
Afección Carreteras	<input type="checkbox"/>	Afección Oleoductos	<input type="checkbox"/>

MAPA



Nombre de la línea	Apoyo	Potencia (KW)	Coordenada X	Coordenada Y
VILLAVERDE-A.LEYVA 2	10025	132	439132,93	4470349,81

MEDIO NATURAL

	Zonificación	Valoración
<input type="checkbox"/> Afeccion Parque Regional de la Cuenca Alta del Manzanares		NA
<input type="checkbox"/> Afeccion Parque Regional del curso medio del rio Guadarrama y su entorno		NA
<input type="checkbox"/> Afeccion al Parque regional en torno a los ejes de los cursos bajos de los ríos Manzanares y Jarama		NA

Afección LIC	Valoración LIC
	NA

Afección ZEPA	Valoración ZEPA
	NA

Código Hábitats	Valoración Hábitats
	NA

Afección IBAs	Valoración IBAs
	NA

Valoración Montes preservados	NA	Valoración Montes Utilidad Publica	NA
-------------------------------	----	------------------------------------	----

Tipo de vegetación	Valoración vegetación
--------------------	-----------------------

Zona urbanizada	Favorable
-----------------	-----------

Clasificación agrologica	Valoración clasif. agr.
	NA

Valorac. Zonas protección de embalses	Valorac. Hidrografía	Valorac. Zonas Inundables
NA	NA	NA

INFRAESTRUCTURAS

Afección APyAV	<input checked="" type="checkbox"/>	Afección cercanías	<input type="checkbox"/>
Afección AVE	<input type="checkbox"/>	Afección DVYU	<input type="checkbox"/>
Afección Barajas	<input type="checkbox"/>	Afección Edificacioness	<input type="checkbox"/>
Afección Campo Real	<input type="checkbox"/>	Afección Gasoductos	<input type="checkbox"/>
Afección Canalizaciones de Agua	<input type="checkbox"/>	Afección Getafe	<input type="checkbox"/>
Afección Carreteras	<input type="checkbox"/>	Afección Oleoductos	<input type="checkbox"/>

MAPA

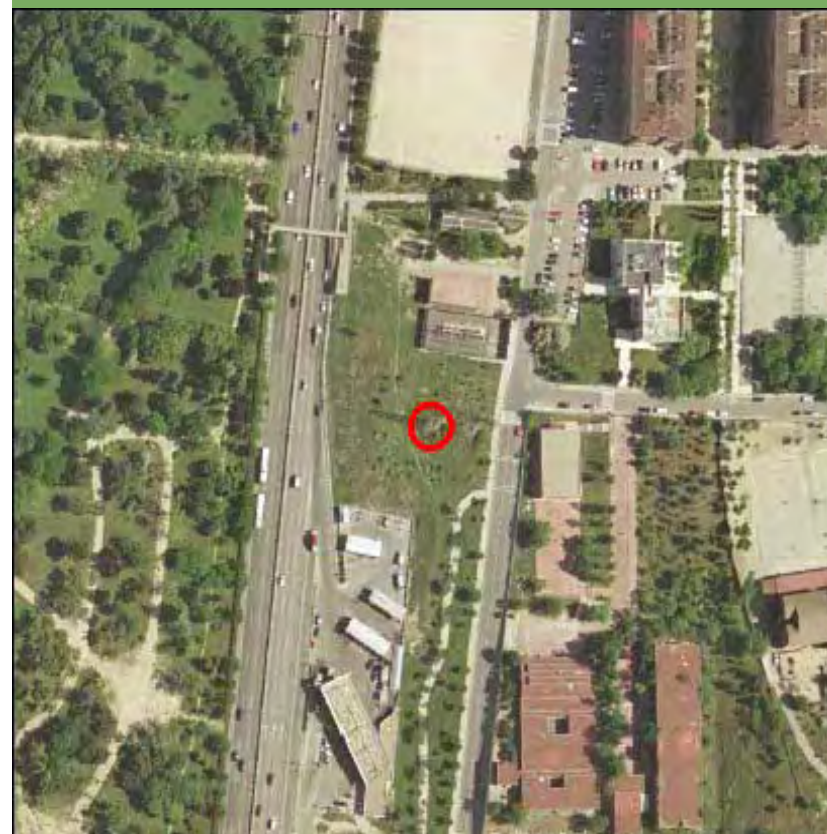

Nombre de la línea	Apoyo	Potencia (KW)	Coordenada X	Coordenada Y
VILLAVERDE-A.LEYVA 2	10026	132	439154,17	4470378,92

MEDIO NATURAL

	Zonificación	Valoración
<input type="checkbox"/> Afección Parque Regional de la Cuenca Alta del Manzanares		NA
<input type="checkbox"/> Afección Parque Regional del curso medio del río Guadarrama y su entorno		NA
<input type="checkbox"/> Afección al Parque regional en torno a los ejes de los cursos bajos de los ríos Manzanares y Jarama		NA

Afección LIC	Valoración LIC
	NA

Afección ZEPA	Valoración ZEPA
	NA

Código Hábitats	Valoración Hábitats
	NA

Afección IBAs	Valoración IBAs
	NA

Valoración Montes preservados	NA	Valoración Montes Utilidad Publica	NA
-------------------------------	----	------------------------------------	----

Tipo de vegetación	Valoración vegetación
--------------------	-----------------------

Zona urbanizada	Favorable
-----------------	-----------

Clasificación agrologica	Valoración clasif. agr.
	NA

Valorac. Zonas protección de embalses	Valorac. Hidrografía	Valorac. Zonas Inundables
NA	NA	NA

INFRAESTRUCTURAS

Afección APyAV	<input checked="" type="checkbox"/>	Afección cercanías	<input type="checkbox"/>
Afección AVE	<input type="checkbox"/>	Afección DVYU	<input type="checkbox"/>
Afección Barajas	<input type="checkbox"/>	Afección Edificacioness	<input type="checkbox"/>
Afección Campo Real	<input type="checkbox"/>	Afección Gasoductos	<input type="checkbox"/>
Afección Canalizaciones de Agua	<input type="checkbox"/>	Afección Getafe	<input type="checkbox"/>
Afección Carreteras	<input type="checkbox"/>	Afección Oleoductos	<input type="checkbox"/>

MAPA

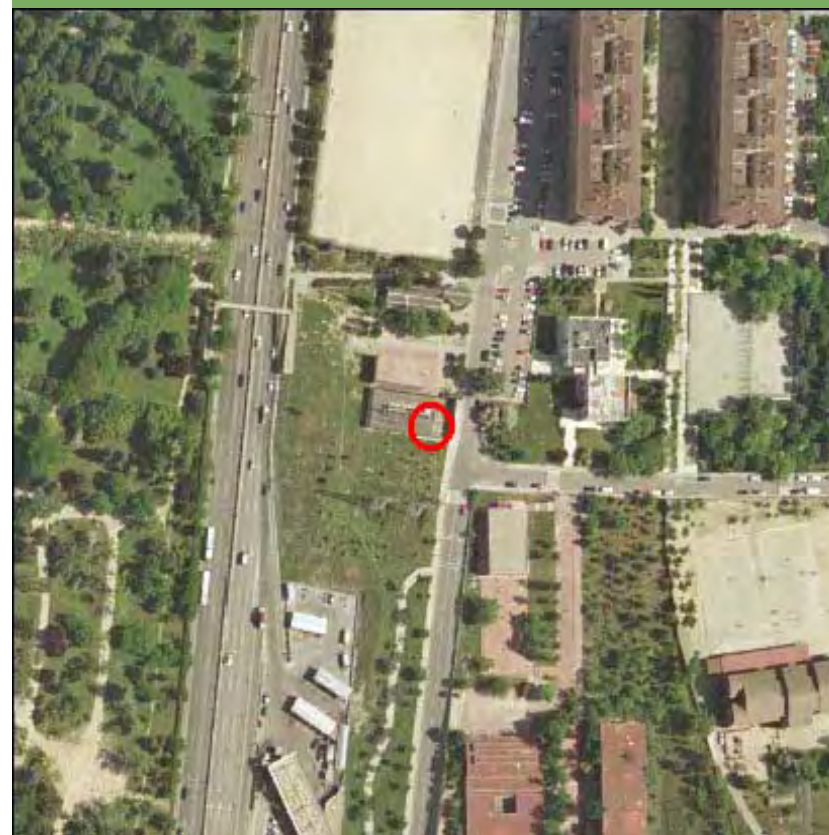

Nombre de la línea	Apoyo	Potencia (KW)	Coordenada X	Coordenada Y
VILLAVERDE-A.LEYVA 2	10026	132	439137,06	4470381,92

MEDIO NATURAL

	Zonificación	Valoración
<input type="checkbox"/> Afección Parque Regional de la Cuenca Alta del Manzanares		NA
<input type="checkbox"/> Afección Parque Regional del curso medio del río Guadarrama y su entorno		NA
<input type="checkbox"/> Afección al Parque regional en torno a los ejes de los cursos bajos de los ríos Manzanares y Jarama		NA
Afección LIC		Valoración LIC NA
Afección ZEPA		Valoración ZEPA NA
Código Hábitats		Valoración Hábitats NA
Afección IBAs		Valoración IBAs NA
Valoración Montes preservados	NA	Valoración Montes Utilidad Publica
		NA
Tipo de vegetación		Valoración vegetación
Zona urbanizada		Favorable
Clasificación agrologica		Valoración clasif. agr. NA
Valorac. Zonas protección de embalses	Valorac. Hidrografía	Valorac. Zonas Inundables
NA	NA	NA

INFRAESTRUCTURAS

Afección APyAV	<input checked="" type="checkbox"/>	Afección cercanías	<input type="checkbox"/>
Afección AVE	<input type="checkbox"/>	Afección DVYU	<input type="checkbox"/>
Afección Barajas	<input type="checkbox"/>	Afección Edificacioness	<input type="checkbox"/>
Afección Campo Real	<input type="checkbox"/>	Afección Gasoductos	<input type="checkbox"/>
Afección Canalizaciones de Agua	<input type="checkbox"/>	Afección Getafe	<input type="checkbox"/>
Afección Carreteras	<input type="checkbox"/>	Afección Oleoductos	<input type="checkbox"/>

MAPA



Nombre de la línea	Apoyo	Potencia (KW)	Coordenada X	Coordenada Y
VILLAVERDE-ASLAND	10001	132	443442,63	4466233,39

MEDIO NATURAL

	Zonificación	Valoración
<input type="checkbox"/> Afección Parque Regional de la Cuenca Alta del Manzanares		NA
<input type="checkbox"/> Afección Parque Regional del curso medio del río Guadarrama y su entorno		NA
<input type="checkbox"/> Afección al Parque regional en torno a los ejes de los cursos bajos de los ríos Manzanares y Jarama		NA

Afección LIC	Valoración LIC
	NA

Afección ZEPA	Valoración ZEPA
	NA

Código Hábitats	Valoración Hábitats
	NA

Afección IBAs	Valoración IBAs
	NA

Valoración Montes preservados	NA	Valoración Montes Utilidad Publica	NA
-------------------------------	----	------------------------------------	----

Tipo de vegetación	Valoración vegetación
Zona urbanizada	Favorable

Clasificación agrologica	Valoración clasif. agr.
Limitaciones severas	Favorable

Valorac. Zonas protección de embalses	Valorac. Hidrografía	Valorac. Zonas Inundables
NA	NA	NA

INFRAESTRUCTURAS

- | | | | |
|---------------------------------|--------------------------|-------------------------|--------------------------|
| Afección APyAV | <input type="checkbox"/> | Afección cercanías | <input type="checkbox"/> |
| Afección AVE | <input type="checkbox"/> | Afección DVYU | <input type="checkbox"/> |
| Afección Barajas | <input type="checkbox"/> | Afección Edificacioness | <input type="checkbox"/> |
| Afección Campo Real | <input type="checkbox"/> | Afección Gasoductos | <input type="checkbox"/> |
| Afección Canalizaciones de Agua | <input type="checkbox"/> | Afección Getafe | <input type="checkbox"/> |
| Afección Carreteras | <input type="checkbox"/> | Afección Oleoductos | <input type="checkbox"/> |

MAPA

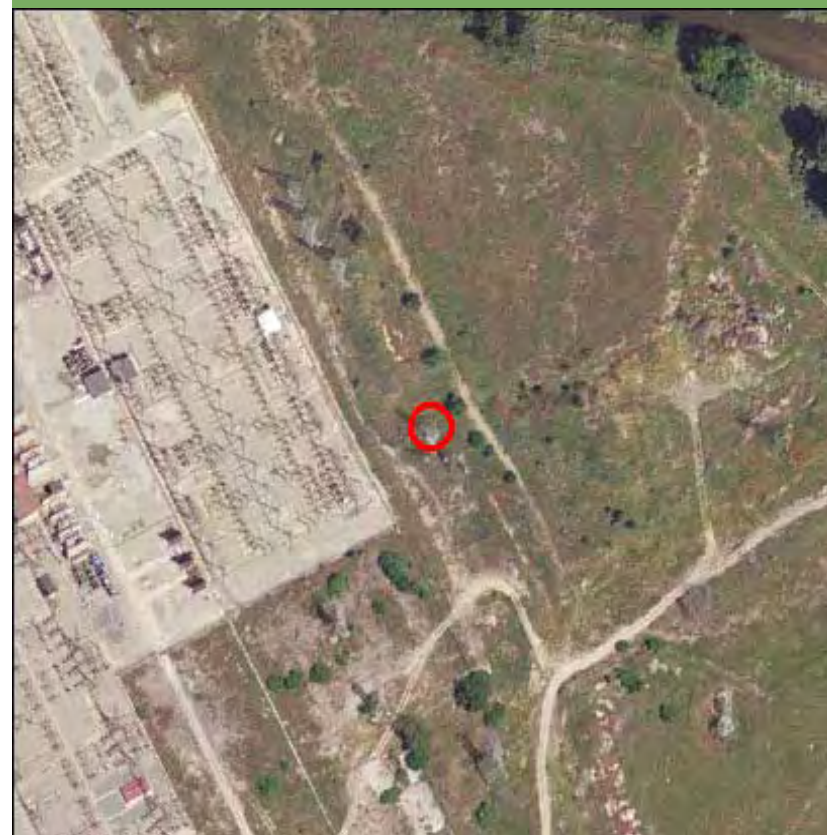

Nombre de la línea	Apoyo	Potencia (KW)	Coordenada X	Coordenada Y
VILLAVERDE-ASLAND	10002	132	443731	4466358

MEDIO NATURAL

	Zonificación	Valoración
<input type="checkbox"/> Afección Parque Regional de la Cuenca Alta del Manzanares		NA
<input type="checkbox"/> Afección Parque Regional del curso medio del río Guadarrama y su entorno		NA
<input type="checkbox"/> Afección al Parque regional en torno a los ejes de los cursos bajos de los ríos Manzanares y Jarama		NA

Afección LIC	Valoración LIC
	NA

Afección ZEPA	Valoración ZEPA
	NA

Código Hábitats	Valoración Hábitats
	NA

Afección IBAs	Valoración IBAs
	NA

Valoración Montes preservados	NA	Valoración Montes Utilidad Pública	NA
-------------------------------	----	------------------------------------	----

Tipo de vegetación	Valoración vegetación
--------------------	-----------------------

Pastizal y erial	Favorable
------------------	-----------

Clasificación agrologica	Valoración clasif. agr.
--------------------------	-------------------------

Limitaciones severas	Favorable
----------------------	-----------

Valorac. Zonas protección de embalses	Valorac. Hidrografía	Valorac. Zonas Inundables
NA	Muy Restringido	NA

INFRAESTRUCTURAS

Afección APyAV	<input type="checkbox"/>	Afección cercanías	<input type="checkbox"/>
Afección AVE	<input type="checkbox"/>	Afección DVYU	<input type="checkbox"/>
Afección Barajas	<input type="checkbox"/>	Afección Edificacioness	<input type="checkbox"/>
Afección Campo Real	<input type="checkbox"/>	Afección Gasoductos	<input type="checkbox"/>
Afección Canalizaciones de Agua	<input type="checkbox"/>	Afección Getafe	<input type="checkbox"/>
Afección Carreteras	<input type="checkbox"/>	Afección Oleoductos	<input type="checkbox"/>

MAPA

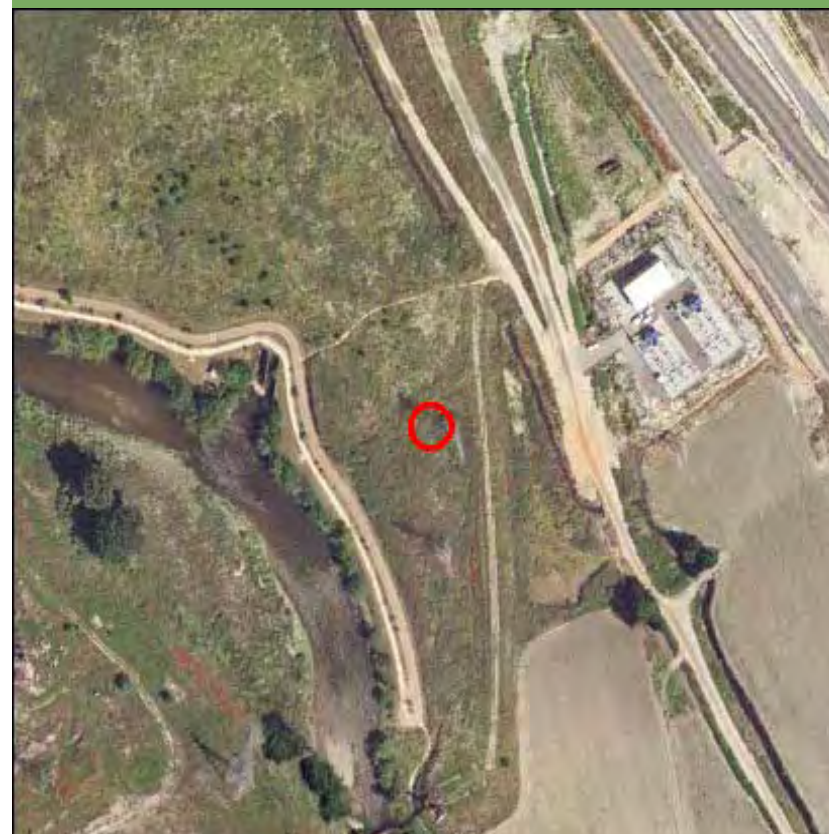

Nombre de la línea	Apoyo	Potencia (KW)	Coordenada X	Coordenada Y
VILLAVERDE-ASLAND	10003	132	443919	4466238

MEDIO NATURAL

	Zonificación	Valoración
<input type="checkbox"/> Afección Parque Regional de la Cuenca Alta del Manzanares		NA
<input type="checkbox"/> Afección Parque Regional del curso medio del río Guadarrama y su entorno		NA
<input type="checkbox"/> Afección al Parque regional en torno a los ejes de los cursos bajos de los ríos Manzanares y Jarama		NA

Afección LIC	Valoración LIC
	NA

Afección ZEPA	Valoración ZEPA
	NA

Código Hábitats	Valoración Hábitats
	NA

Afección IBAs	Valoración IBAs
	NA

Valoración Montes preservados	NA	Valoración Montes Utilidad Publica	NA
-------------------------------	----	------------------------------------	----

Tipo de vegetación	Valoración vegetación
--------------------	-----------------------

Cultivo de regadio	Favorable
--------------------	-----------

Clasificación agrologica	Valoración clasif. agr.
--------------------------	-------------------------

Limitaciones severas	Favorable
----------------------	-----------

Valorac. Zonas protección de embalses	Valorac. Hidrografía	Valorac. Zonas Inundables
NA	NA	NA

INFRAESTRUCTURAS

Afección APyAV	<input type="checkbox"/>	Afección cercanías	<input type="checkbox"/>
Afección AVE	<input type="checkbox"/>	Afección DVYU	<input type="checkbox"/>
Afección Barajas	<input type="checkbox"/>	Afección Edificacioness	<input type="checkbox"/>
Afección Campo Real	<input type="checkbox"/>	Afección Gasoductos	<input type="checkbox"/>
Afección Canalizaciones de Agua	<input type="checkbox"/>	Afección Getafe	<input type="checkbox"/>
Afección Carreteras	<input type="checkbox"/>	Afección Oleoductos	<input type="checkbox"/>

MAPA



Nombre de la línea	Apoyo	Potencia (KW)	Coordenada X	Coordenada Y
VILLAVERDE-ASLAND	10004	132	444037,65	4465861,14

MEDIO NATURAL

	Zonificación	Valoración
<input type="checkbox"/> Afección Parque Regional de la Cuenca Alta del Manzanares		NA
<input type="checkbox"/> Afección Parque Regional del curso medio del río Guadarrama y su entorno		NA
<input type="checkbox"/> Afección al Parque regional en torno a los ejes de los cursos bajos de los ríos Manzanares y Jarama		NA

Afección LIC	Valoración LIC
	NA

Afección ZEPA	Valoración ZEPA
	NA

Código Hábitats	Valoración Hábitats
	NA

Afección IBAs	Valoración IBAs
	NA

Valoración Montes preservados	NA	Valoración Montes Utilidad Publica	NA
-------------------------------	----	------------------------------------	----

Tipo de vegetación	Valoración vegetación
--------------------	-----------------------

Infraestructura lineal	Favorable
------------------------	-----------

Clasificación agrologica	Valoración clasif. agr.
--------------------------	-------------------------

Limitaciones severas	Favorable
----------------------	-----------

Valorac. Zonas protección de embalses	Valorac. Hidrografía	Valorac. Zonas Inundables
NA	Muy Restringido	NA

INFRAESTRUCTURAS

Afección APyAV	<input checked="" type="checkbox"/>	Afección cercanías	<input type="checkbox"/>
Afección AVE	<input type="checkbox"/>	Afección DVYU	<input type="checkbox"/>
Afección Barajas	<input type="checkbox"/>	Afección Edificacioness	<input type="checkbox"/>
Afección Campo Real	<input type="checkbox"/>	Afección Gasoductos	<input type="checkbox"/>
Afección Canalizaciones de Agua	<input type="checkbox"/>	Afección Getafe	<input type="checkbox"/>
Afección Carreteras	<input type="checkbox"/>	Afección Oleoductos	<input type="checkbox"/>

MAPA

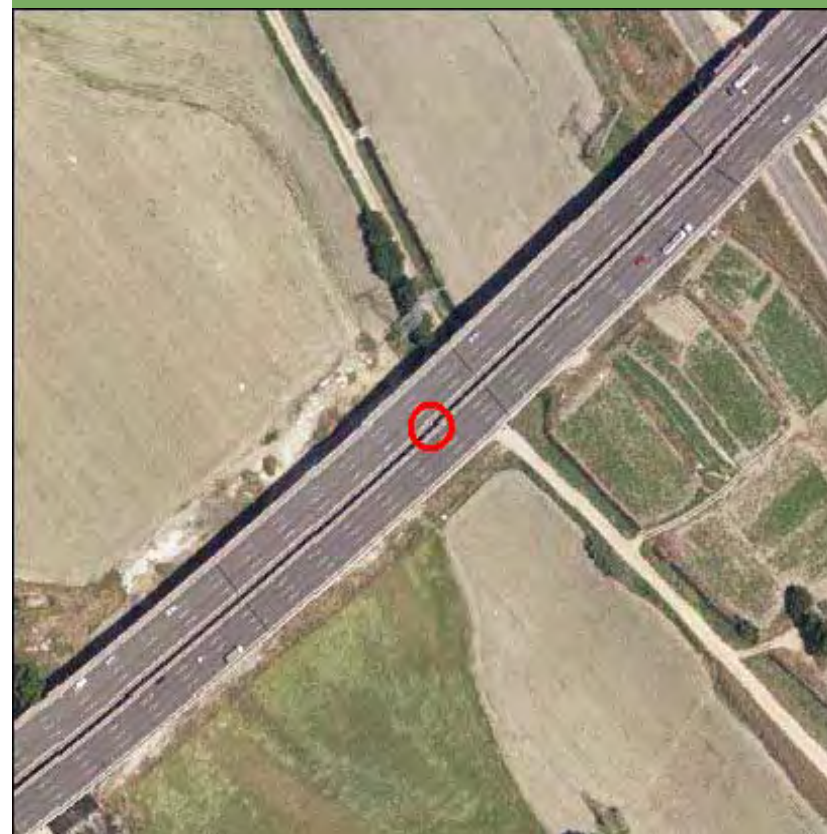

Nombre de la línea	Apoyo	Potencia (KW)	Coordenada X	Coordenada Y
VILLAVERDE-ASLAND	10005	132	444168,02	4465467,83

MEDIO NATURAL

	Zonificación	Valoración
<input type="checkbox"/> Afección Parque Regional de la Cuenca Alta del Manzanares		NA
<input type="checkbox"/> Afección Parque Regional del curso medio del río Guadarrama y su entorno		NA
<input type="checkbox"/> Afección al Parque regional en torno a los ejes de los cursos bajos de los ríos Manzanares y Jarama		NA

Afección LIC	Valoración LIC
	NA

Afección ZEPA	Valoración ZEPA
	NA

Código Hábitats	Valoración Hábitats
	NA

Afección IBAs	Valoración IBAs
	NA

Valoración Montes preservados	NA	Valoración Montes Utilidad Publica	NA
-------------------------------	----	------------------------------------	----

Tipo de vegetación	Valoración vegetación
--------------------	-----------------------

Pastizal y erial	Favorable
------------------	-----------

Clasificación agrologica	Valoración clasif. agr.
--------------------------	-------------------------

Limitaciones severas	Favorable
----------------------	-----------

Valorac. Zonas protección de embalses	Valorac. Hidrografía	Valorac. Zonas Inundables
NA	Muy Restringido	NA

INFRAESTRUCTURAS

Afección APyAV	<input type="checkbox"/>	Afección cercanías	<input type="checkbox"/>
Afección AVE	<input type="checkbox"/>	Afección DVYU	<input type="checkbox"/>
Afección Barajas	<input type="checkbox"/>	Afección Edificacioness	<input type="checkbox"/>
Afección Campo Real	<input type="checkbox"/>	Afección Gasoductos	<input type="checkbox"/>
Afección Canalizaciones de Agua	<input type="checkbox"/>	Afección Getafe	<input type="checkbox"/>
Afección Carreteras	<input type="checkbox"/>	Afección Oleoductos	<input type="checkbox"/>

MAPA



Nombre de la línea	Apoyo	Potencia (KW)	Coordenada X	Coordenada Y
VILLAVERDE-ASLAND	10006	132	444342	4464943

MEDIO NATURAL

	Zonificación	Valoración
<input type="checkbox"/> Afección Parque Regional de la Cuenca Alta del Manzanares		NA
<input type="checkbox"/> Afección Parque Regional del curso medio del río Guadarrama y su entorno		NA
<input type="checkbox"/> Afección al Parque regional en torno a los ejes de los cursos bajos de los ríos Manzanares y Jarama		NA

Afección LIC	Valoración LIC
	NA

Afección ZEPA	Valoración ZEPA
	NA

Código Hábitats	Valoración Hábitats
	NA

Afección IBAs	Valoración IBAs
	NA

Valoración Montes preservados	NA	Valoración Montes Utilidad Publica	NA
-------------------------------	----	------------------------------------	----

Tipo de vegetación	Valoración vegetación
--------------------	-----------------------

Pastizal y erial	Favorable
------------------	-----------

Clasificación agrologica	Valoración clasif. agr.
--------------------------	-------------------------

Limitaciones severas	Favorable
----------------------	-----------

Valorac. Zonas protección de embalses	Valorac. Hidrografía	Valorac. Zonas Inundables
NA	Muy Restringido	Muy Restringido

INFRAESTRUCTURAS

Afección APyAV	<input type="checkbox"/>	Afección cercanías	<input type="checkbox"/>
Afección AVE	<input type="checkbox"/>	Afección DVYU	<input type="checkbox"/>
Afección Barajas	<input type="checkbox"/>	Afección Edificacioness	<input type="checkbox"/>
Afección Campo Real	<input type="checkbox"/>	Afección Gasoductos	<input type="checkbox"/>
Afección Canalizaciones de Agua	<input type="checkbox"/>	Afección Getafe	<input type="checkbox"/>
Afección Carreteras	<input type="checkbox"/>	Afección Oleoductos	<input type="checkbox"/>

MAPA



Nombre de la línea	Apoyo	Potencia (KW)	Coordenada X	Coordenada Y
VILLAVERDE-ASLAND	10007	132	444155	4464510

MEDIO NATURAL

	Zonificación	Valoración
<input type="checkbox"/> Afección Parque Regional de la Cuenca Alta del Manzanares		NA
<input type="checkbox"/> Afección Parque Regional del curso medio del río Guadarrama y su entorno		NA
<input type="checkbox"/> Afección al Parque regional en torno a los ejes de los cursos bajos de los ríos Manzanares y Jarama		NA

Afección LIC	Valoración LIC
	NA

Afección ZEPA	Valoración ZEPA
	NA

Código Hábitats	Valoración Hábitats
	NA

Afección IBAs	Valoración IBAs
	NA

Valoración Montes preservados	NA	Valoración Montes Utilidad Publica	NA
-------------------------------	----	------------------------------------	----

Tipo de vegetación	Valoración vegetación
--------------------	-----------------------

Zona urbanizada	Favorable
-----------------	-----------

Clasificación agrologica	Valoración clasif. agr.
--------------------------	-------------------------

Limitaciones severas	Favorable
----------------------	-----------

Valorac. Zonas protección de embalses	Valorac. Hidrografía	Valorac. Zonas Inundables
NA	NA	NA

INFRAESTRUCTURAS

Afección APyAV	<input type="checkbox"/>	Afección cercanías	<input type="checkbox"/>
Afección AVE	<input type="checkbox"/>	Afección DVYU	<input type="checkbox"/>
Afección Barajas	<input type="checkbox"/>	Afección Edificacioness	<input type="checkbox"/>
Afección Campo Real	<input type="checkbox"/>	Afección Gasoductos	<input type="checkbox"/>
Afección Canalizaciones de Agua	<input type="checkbox"/>	Afección Getafe	<input type="checkbox"/>
Afección Carreteras	<input type="checkbox"/>	Afección Oleoductos	<input type="checkbox"/>

MAPA

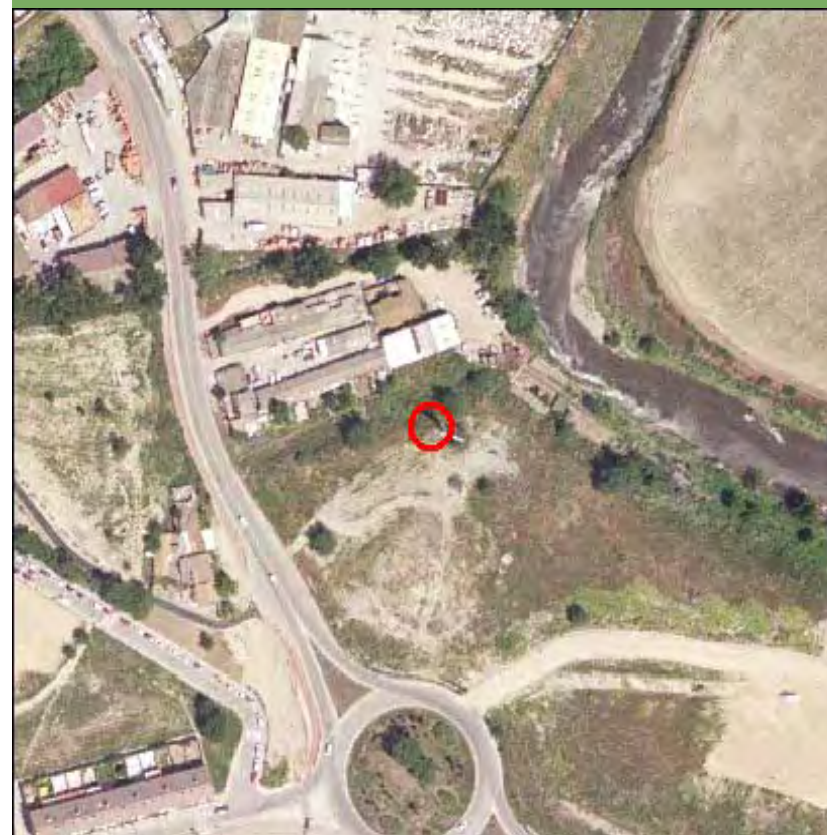

Nombre de la línea	Apoyo	Potencia (KW)	Coordenada X	Coordenada Y
VILLAVERDE-ASLAND	10008	132	443861,2	4463833,04

MEDIO NATURAL

	Zonificación	Valoración
<input type="checkbox"/> Afección Parque Regional de la Cuenca Alta del Manzanares		NA
<input type="checkbox"/> Afección Parque Regional del curso medio del río Guadarrama y su entorno		NA
<input type="checkbox"/> Afección al Parque regional en torno a los ejes de los cursos bajos de los ríos Manzanares y Jarama		NA

Afección LIC	Valoración LIC
	NA

Afección ZEPA	Valoración ZEPA
	NA

Código Hábitats	Valoración Hábitats
	NA

Afección IBAs	Valoración IBAs
	NA

Valoración Montes preservados	NA	Valoración Montes Utilidad Publica	NA
-------------------------------	----	------------------------------------	----

Tipo de vegetación	Valoración vegetación
--------------------	-----------------------

Zona urbanizada	Favorable
-----------------	-----------

Clasificación agrologica	Valoración clasif. agr.
--------------------------	-------------------------

Limitaciones severas	Favorable
----------------------	-----------

Valorac. Zonas protección de embalses	Valorac. Hidrografía	Valorac. Zonas Inundables
NA	NA	NA

INFRAESTRUCTURAS

Afección APyAV	<input type="checkbox"/>	Afección cercanías	<input type="checkbox"/>
Afección AVE	<input type="checkbox"/>	Afección DVYU	<input type="checkbox"/>
Afección Barajas	<input type="checkbox"/>	Afección Edificacioness	<input type="checkbox"/>
Afección Campo Real	<input type="checkbox"/>	Afección Gasoductos	<input type="checkbox"/>
Afección Canalizaciones de Agua	<input type="checkbox"/>	Afección Getafe	<input type="checkbox"/>
Afección Carreteras	<input type="checkbox"/>	Afección Oleoductos	<input type="checkbox"/>

MAPA



Nombre de la línea	Apoyo	Potencia (KW)	Coordenada X	Coordenada Y
VILLAVERDE-ASLAND	10009	132	443639,86	4463323,03

MEDIO NATURAL

	Zonificación	Valoración
<input type="checkbox"/> Afección Parque Regional de la Cuenca Alta del Manzanares		NA
<input type="checkbox"/> Afección Parque Regional del curso medio del río Guadarrama y su entorno		NA
<input type="checkbox"/> Afección al Parque regional en torno a los ejes de los cursos bajos de los ríos Manzanares y Jarama		NA

Afección LIC	Valoración LIC
	NA

Afección ZEPA	Valoración ZEPA
	NA

Código Hábitats	Valoración Hábitats
	NA

Afección IBAs	Valoración IBAs
	NA

Valoración Montes preservados	NA	Valoración Montes Utilidad Publica	NA
-------------------------------	----	------------------------------------	----

Tipo de vegetación	Valoración vegetación
--------------------	-----------------------

Cultivo de secano herbáceo	Favorable
----------------------------	-----------

Clasificación agrologica	Valoración clasif. agr.
--------------------------	-------------------------

Limitaciones severas	Favorable
----------------------	-----------

Valorac. Zonas protección de embalses	Valorac. Hidrografía	Valorac. Zonas Inundables
NA	NA	NA

INFRAESTRUCTURAS

Afección APyAV	<input type="checkbox"/>	Afección cercanías	<input type="checkbox"/>
Afección AVE	<input type="checkbox"/>	Afección DVYU	<input type="checkbox"/>
Afección Barajas	<input type="checkbox"/>	Afección Edificacioness	<input type="checkbox"/>
Afección Campo Real	<input type="checkbox"/>	Afección Gasoductos	<input type="checkbox"/>
Afección Canalizaciones de Agua	<input type="checkbox"/>	Afección Getafe	<input type="checkbox"/>
Afección Carreteras	<input type="checkbox"/>	Afección Oleoductos	<input type="checkbox"/>

MAPA



Nombre de la línea	Apoyo	Potencia (KW)	Coordenada X	Coordenada Y
VILLAVERDE-ASLAND	10010	132	443398,48	4462766,82

MEDIO NATURAL

	Zonificación	Valoración
<input type="checkbox"/> Afección Parque Regional de la Cuenca Alta del Manzanares		NA
<input type="checkbox"/> Afección Parque Regional del curso medio del río Guadarrama y su entorno		NA
<input type="checkbox"/> Afección al Parque regional en torno a los ejes de los cursos bajos de los ríos Manzanares y Jarama		NA

Afección LIC	Valoración LIC
	NA

Afección ZEPA	Valoración ZEPA
	NA

Código Hábitats	Valoración Hábitats
	NA

Afección IBAs	Valoración IBAs
	NA

Valoración Montes preservados	NA	Valoración Montes Utilidad Publica	NA
-------------------------------	----	------------------------------------	----

Tipo de vegetación	Valoración vegetación
--------------------	-----------------------

Cultivo de secano herbáceo	Favorable
----------------------------	-----------

Clasificación agrologica	Valoración clasif. agr.
--------------------------	-------------------------

Limitaciones severas	Favorable
----------------------	-----------

Valorac. Zonas protección de embalses	Valorac. Hidrografía	Valorac. Zonas Inundables
NA	NA	NA

INFRAESTRUCTURAS

Afección APyAV	<input type="checkbox"/>	Afección cercanías	<input type="checkbox"/>
Afección AVE	<input type="checkbox"/>	Afección DVYU	<input type="checkbox"/>
Afección Barajas	<input type="checkbox"/>	Afección Edificacioness	<input type="checkbox"/>
Afección Campo Real	<input type="checkbox"/>	Afección Gasoductos	<input type="checkbox"/>
Afección Canalizaciones de Agua	<input type="checkbox"/>	Afección Getafe	<input type="checkbox"/>
Afección Carreteras	<input type="checkbox"/>	Afección Oleoductos	<input type="checkbox"/>

MAPA

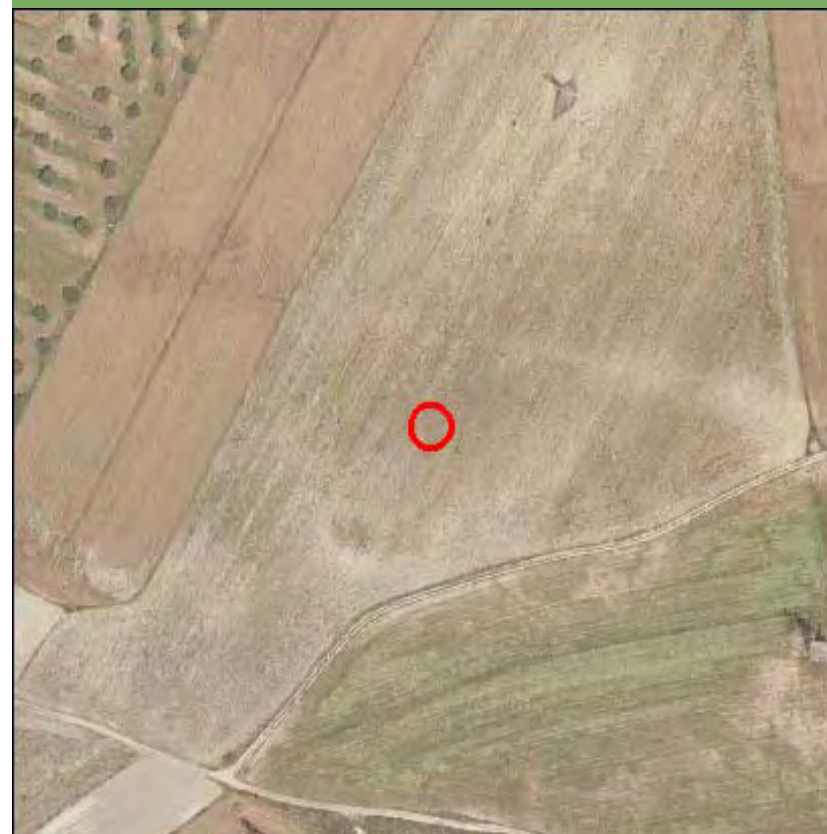

Nombre de la línea	Apoyo	Potencia (KW)	Coordenada X	Coordenada Y
VILLAVERDE-ASLAND	10011	132	443104,75	4462090,05

MEDIO NATURAL

- Afección Parque Regional de la Cuenca Alta del Manzanares
- Afección Parque Regional del curso medio del río Guadarrama y su entorno
- Afección al Parque regional en torno a los ejes de los cursos bajos de los ríos Manzanares y Jarama

Zonificación	Valoración
	NA
	NA
	NA

Afección LIC	Valoración LIC
	NA

Afección ZEPA	Valoración ZEPA
	NA

Código Hábitats	Valoración Hábitats
	NA

Afección IBAs	Valoración IBAs
	NA

Valoración Montes preservados	NA	Valoración Montes Utilidad Publica	NA
-------------------------------	----	------------------------------------	----

Tipo de vegetación	Valoración vegetación
--------------------	-----------------------

Cultivo de secano herbáceo	Favorable
----------------------------	-----------

Clasificación agrologica	Valoración clasif. agr.
--------------------------	-------------------------

Limitaciones severas	Favorable
----------------------	-----------

Valorac. Zonas protección de embalses
NA

Valorac. Hidrografía
NA

Valorac. Zonas Inundables
NA

INFRAESTRUCTURAS

- | | | | |
|---------------------------------|--------------------------|-------------------------|--------------------------|
| Afección APyAV | <input type="checkbox"/> | Afección cercanías | <input type="checkbox"/> |
| Afección AVE | <input type="checkbox"/> | Afección DVYU | <input type="checkbox"/> |
| Afección Barajas | <input type="checkbox"/> | Afección Edificacioness | <input type="checkbox"/> |
| Afección Campo Real | <input type="checkbox"/> | Afección Gasoductos | <input type="checkbox"/> |
| Afección Canalizaciones de Agua | <input type="checkbox"/> | Afección Getafe | <input type="checkbox"/> |
| Afección Carreteras | <input type="checkbox"/> | Afección Oleoductos | <input type="checkbox"/> |

MAPA



Nombre de la línea	Apoyo	Potencia (KW)	Coordenada X	Coordenada Y
VILLAVERDE-ASLAND	10012	132	442837,34	4461473,88

MEDIO NATURAL

	Zonificación	Valoración
<input type="checkbox"/> Afección Parque Regional de la Cuenca Alta del Manzanares		NA
<input type="checkbox"/> Afección Parque Regional del curso medio del río Guadarrama y su entorno		NA
<input type="checkbox"/> Afección al Parque regional en torno a los ejes de los cursos bajos de los ríos Manzanares y Jarama		NA

Afección LIC	Valoración LIC
	NA

Afección ZEPA	Valoración ZEPA
	NA

Código Hábitats	Valoración Hábitats
	NA

Afección IBAs	Valoración IBAs
	NA

Valoración Montes preservados	NA	Valoración Montes Utilidad Publica	NA
-------------------------------	----	------------------------------------	----

Tipo de vegetación	Valoración vegetación
--------------------	-----------------------

Cultivo de secano herbáceo	Favorable
----------------------------	-----------

Clasificación agrologica	Valoración clasif. agr.
--------------------------	-------------------------

Limitaciones severas	Favorable
----------------------	-----------

Valorac. Zonas protección de embalses	Valorac. Hidrografía	Valorac. Zonas Inundables
NA	NA	NA

INFRAESTRUCTURAS

Afección APyAV	<input type="checkbox"/>	Afección cercanías	<input type="checkbox"/>
Afección AVE	<input type="checkbox"/>	Afección DVYU	<input type="checkbox"/>
Afección Barajas	<input type="checkbox"/>	Afección Edificacioness	<input type="checkbox"/>
Afección Campo Real	<input type="checkbox"/>	Afección Gasoductos	<input type="checkbox"/>
Afección Canalizaciones de Agua	<input type="checkbox"/>	Afección Getafe	<input type="checkbox"/>
Afección Carreteras	<input type="checkbox"/>	Afección Oleoductos	<input type="checkbox"/>

MAPA

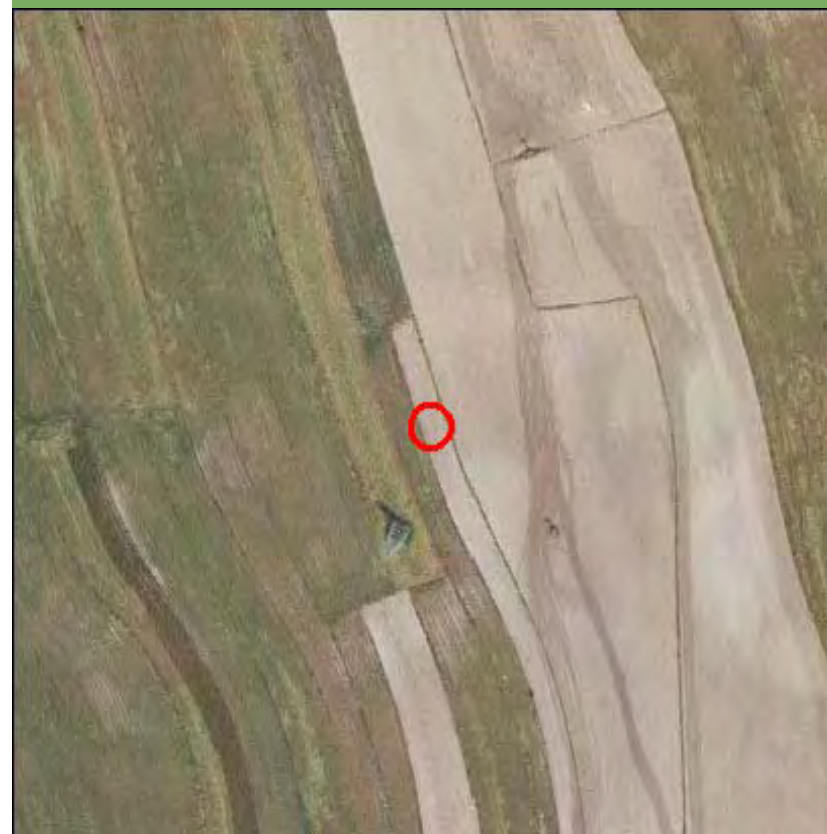

Nombre de la línea	Apoyo	Potencia (KW)	Coordenada X	Coordenada Y
VILLAVERDE-ASLAND	10013	132	442434,92	4460873,83

MEDIO NATURAL

	Zonificación	Valoración
<input type="checkbox"/> Afección Parque Regional de la Cuenca Alta del Manzanares		NA
<input type="checkbox"/> Afección Parque Regional del curso medio del río Guadarrama y su entorno		NA
<input type="checkbox"/> Afección al Parque regional en torno a los ejes de los cursos bajos de los ríos Manzanares y Jarama		NA

Afección LIC	Valoración LIC
	NA

Afección ZEPA	Valoración ZEPA
	NA

Código Hábitats	Valoración Hábitats
	NA

Afección IBAs	Valoración IBAs
	NA

Valoración Montes preservados	NA	Valoración Montes Utilidad Pública	NA
-------------------------------	----	------------------------------------	----

Tipo de vegetación	Valoración vegetación
Cultivo de secano herbáceo	Favorable

Clasificación agrologica	Valoración clasif. agr.
Limitaciones severas	Favorable

Valorac. Zonas protección de embalses	Valorac. Hidrografía	Valorac. Zonas Inundables
NA	NA	NA

INFRAESTRUCTURAS

Afección APyAV	<input type="checkbox"/>	Afección cercanías	<input type="checkbox"/>
Afección AVE	<input type="checkbox"/>	Afección DVYU	<input type="checkbox"/>
Afección Barajas	<input type="checkbox"/>	Afección Edificacioness	<input type="checkbox"/>
Afección Campo Real	<input type="checkbox"/>	Afección Gasoductos	<input type="checkbox"/>
Afección Canalizaciones de Agua	<input type="checkbox"/>	Afección Getafe	<input type="checkbox"/>
Afección Carreteras	<input type="checkbox"/>	Afección Oleoductos	<input type="checkbox"/>

MAPA



Nombre de la línea	Apoyo	Potencia (KW)	Coordenada X	Coordenada Y
VILLAVERDE-ASLAND	10014	132	441901,62	4460390,38

MEDIO NATURAL

	Zonificación	Valoración
<input type="checkbox"/> Afección Parque Regional de la Cuenca Alta del Manzanares		NA
<input type="checkbox"/> Afección Parque Regional del curso medio del río Guadarrama y su entorno		NA
<input type="checkbox"/> Afección al Parque regional en torno a los ejes de los cursos bajos de los ríos Manzanares y Jarama		NA

Afección LIC	Valoración LIC
	NA

Afección ZEPA	Valoración ZEPA
	NA

Código Hábitats	Valoración Hábitats
	NA

Afección IBAs	Valoración IBAs
	NA

Valoración Montes preservados	NA	Valoración Montes Utilidad Pública	NA
-------------------------------	----	------------------------------------	----

Tipo de vegetación	Valoración vegetación
--------------------	-----------------------

Cultivo de secano herbáceo	Favorable
----------------------------	-----------

Clasificación agroológica	Valoración clasif. agr.
---------------------------	-------------------------

Limitaciones severas	Favorable
----------------------	-----------

Valorac. Zonas protección de embalses	Valorac. Hidrografía	Valorac. Zonas Inundables
NA	NA	NA

INFRAESTRUCTURAS

Afección APyAV	<input type="checkbox"/>	Afección cercanías	<input type="checkbox"/>
Afección AVE	<input type="checkbox"/>	Afección DVYU	<input type="checkbox"/>
Afección Barajas	<input type="checkbox"/>	Afección Edificacioness	<input type="checkbox"/>
Afección Campo Real	<input type="checkbox"/>	Afección Gasoductos	<input type="checkbox"/>
Afección Canalizaciones de Agua	<input type="checkbox"/>	Afección Getafe	<input type="checkbox"/>
Afección Carreteras	<input type="checkbox"/>	Afección Oleoductos	<input type="checkbox"/>

MAPA

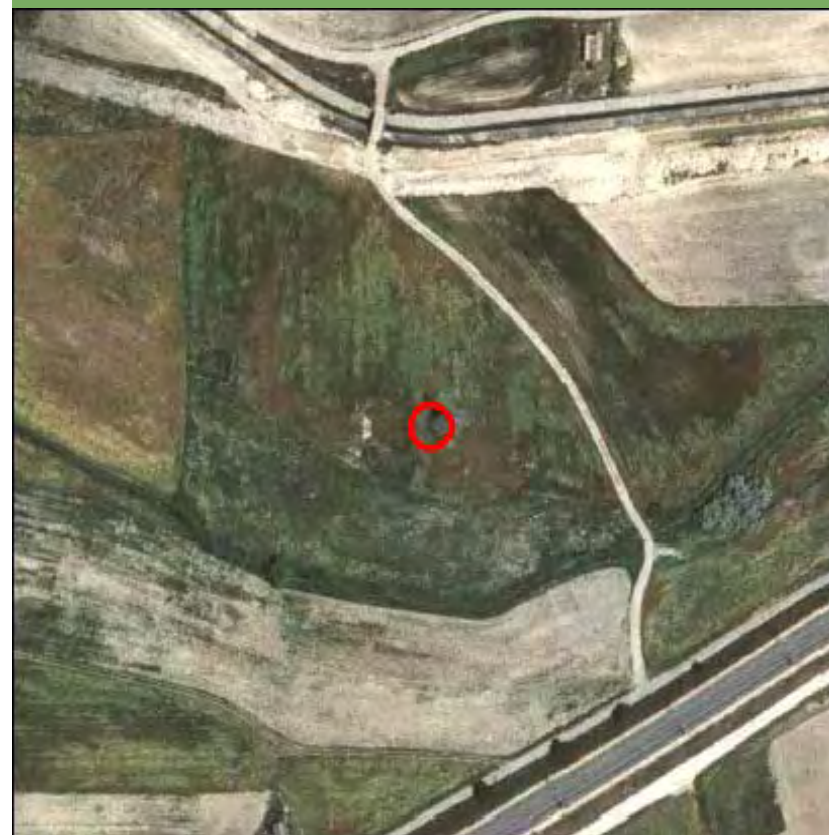

Nombre de la línea	Apoyo	Potencia (KW)	Coordenada X	Coordenada Y
VILLAVERDE-ASLAND	10015	132	441677,93	4460187,6

MEDIO NATURAL

	Zonificación	Valoración
<input type="checkbox"/> Afección Parque Regional de la Cuenca Alta del Manzanares		NA
<input type="checkbox"/> Afección Parque Regional del curso medio del río Guadarrama y su entorno		NA
<input type="checkbox"/> Afección al Parque regional en torno a los ejes de los cursos bajos de los ríos Manzanares y Jarama		NA

Afección LIC	Valoración LIC
	NA

Afección ZEPA	Valoración ZEPA
	NA

Código Hábitats	Valoración Hábitats
	NA

Afección IBAs	Valoración IBAs
	NA

Valoración Montes preservados	NA	Valoración Montes Utilidad Publica	NA
-------------------------------	----	------------------------------------	----

Tipo de vegetación	Valoración vegetación
Cultivo de secano herbáceo	Favorable

Clasificación agrologica	Valoración clasif. agr.
Limitaciones severas	Favorable

Valorac. Zonas protección de embalses	Valorac. Hidrografía	Valorac. Zonas Inundables
NA	NA	NA

INFRAESTRUCTURAS

Afección APyAV	<input type="checkbox"/>	Afección cercanías	<input type="checkbox"/>
Afección AVE	<input type="checkbox"/>	Afección DVYU	<input type="checkbox"/>
Afección Barajas	<input type="checkbox"/>	Afección Edificacioness	<input type="checkbox"/>
Afección Campo Real	<input type="checkbox"/>	Afección Gasoductos	<input type="checkbox"/>
Afección Canalizaciones de Agua	<input type="checkbox"/>	Afección Getafe	<input type="checkbox"/>
Afección Carreteras	<input type="checkbox"/>	Afección Oleoductos	<input type="checkbox"/>

MAPA

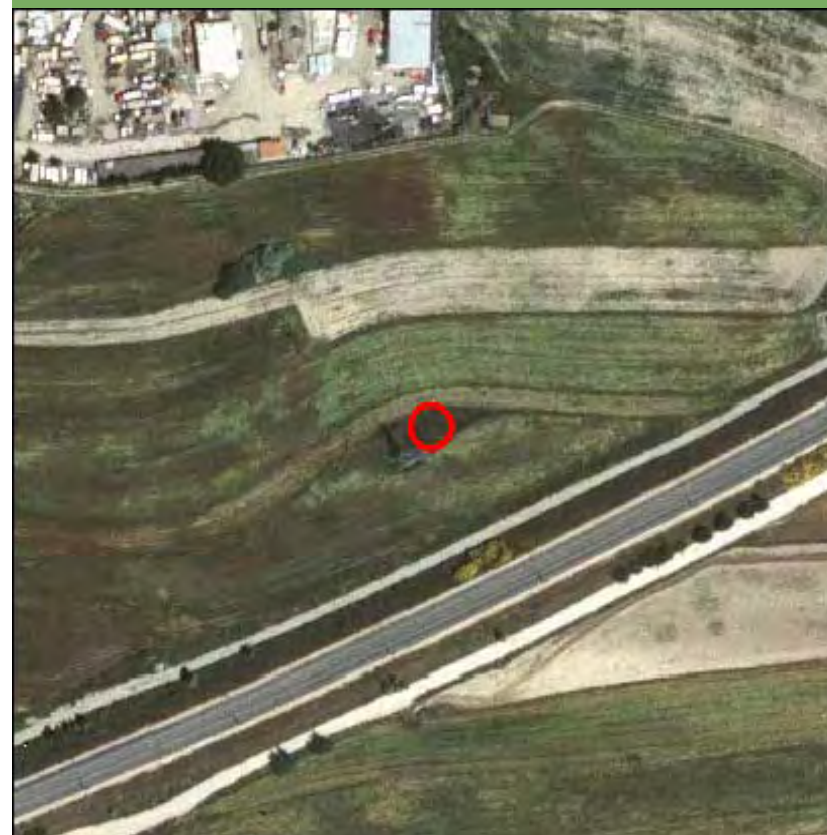

Nombre de la línea	Apoyo	Potencia (KW)	Coordenada X	Coordenada Y
VILLAVERDE-ASLAND	10016	132	441457,56	4459987,84

MEDIO NATURAL

	Zonificación	Valoración
<input type="checkbox"/> Afección Parque Regional de la Cuenca Alta del Manzanares		NA
<input type="checkbox"/> Afección Parque Regional del curso medio del río Guadarrama y su entorno		NA
<input type="checkbox"/> Afección al Parque regional en torno a los ejes de los cursos bajos de los ríos Manzanares y Jarama		NA

Afección LIC	Valoración LIC
	NA

Afección ZEPA	Valoración ZEPA
	NA

Código Hábitats	Valoración Hábitats
	NA

Afección IBAs	Valoración IBAs
	NA

Valoración Montes preservados	NA	Valoración Montes Utilidad Publica	NA
-------------------------------	----	------------------------------------	----

Tipo de vegetación	Valoración vegetación
--------------------	-----------------------

Infraestructura lineal	Favorable
------------------------	-----------

Clasificación agrologica	Valoración clasif. agr.
--------------------------	-------------------------

Limitaciones severas	Favorable
----------------------	-----------

Valorac. Zonas protección de embalses	Valorac. Hidrografía	Valorac. Zonas Inundables
NA	NA	NA

INFRAESTRUCTURAS

Afección APyAV	<input checked="" type="checkbox"/>	Afección cercanías	<input type="checkbox"/>
Afección AVE	<input checked="" type="checkbox"/>	Afección DVYU	<input type="checkbox"/>
Afección Barajas	<input type="checkbox"/>	Afección Edificacioness	<input type="checkbox"/>
Afección Campo Real	<input type="checkbox"/>	Afección Gasoductos	<input type="checkbox"/>
Afección Canalizaciones de Agua	<input type="checkbox"/>	Afección Getafe	<input type="checkbox"/>
Afección Carreteras	<input type="checkbox"/>	Afección Oleoductos	<input type="checkbox"/>

MAPA

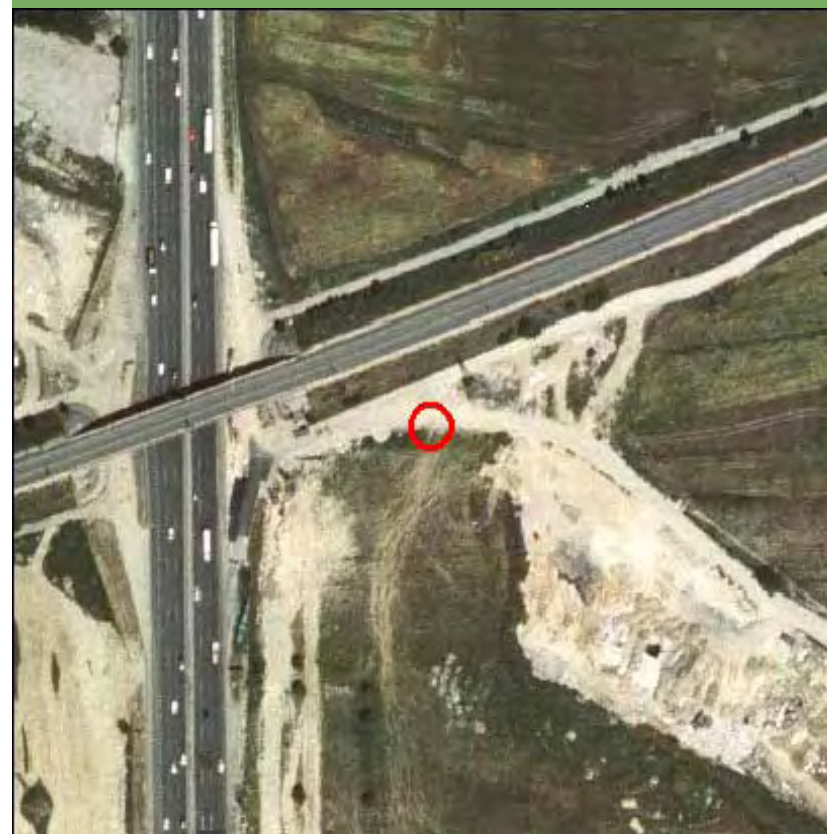

Nombre de la línea	Apoyo	Potencia (KW)	Coordenada X	Coordenada Y
VILLAVERDE-ASLAND	10017	132	441300,54	4459845,49

MEDIO NATURAL

- Afección Parque Regional de la Cuenca Alta del Manzanares
- Afección Parque Regional del curso medio del río Guadarrama y su entorno
- Afección al Parque regional en torno a los ejes de los cursos bajos de los ríos Manzanares y Jarama

Zonificación	Valoración
	NA
	NA
	NA

Afección LIC	Valoración LIC
	NA

Afección ZEPA	Valoración ZEPA
	NA

Código Hábitats	Valoración Hábitats
	NA

Afección IBAs	Valoración IBAs
	NA

Valoración Montes preservados	NA	Valoración Montes Utilidad Publica	NA
-------------------------------	----	------------------------------------	----

Tipo de vegetación	Valoración vegetación
--------------------	-----------------------

Cultivo de secano herbáceo	Favorable
----------------------------	-----------

Clasificación agrologica	Valoración clasif. agr.
--------------------------	-------------------------

Limitaciones severas	Favorable
----------------------	-----------

Valorac. Zonas protección de embalses	Valorac. Hidrografía	Valorac. Zonas Inundables
NA	NA	NA

INFRAESTRUCTURAS

- | | | | |
|---------------------------------|-------------------------------------|-------------------------|-------------------------------------|
| Afección APyAV | <input checked="" type="checkbox"/> | Afección cercanías | <input type="checkbox"/> |
| Afección AVE | <input type="checkbox"/> | Afección DVYU | <input type="checkbox"/> |
| Afección Barajas | <input type="checkbox"/> | Afección Edificacioness | <input type="checkbox"/> |
| Afección Campo Real | <input type="checkbox"/> | Afección Gasoductos | <input type="checkbox"/> |
| Afección Canalizaciones de Agua | <input type="checkbox"/> | Afección Getafe | <input checked="" type="checkbox"/> |
| Afección Carreteras | <input type="checkbox"/> | Afección Oleoductos | <input type="checkbox"/> |

MAPA



Nombre de la línea	Apoyo	Potencia (KW)	Coordenada X	Coordenada Y
VILLAVERDE-ASLAND	10018	132	441004,79	4459577,39

MEDIO NATURAL

	Zonificación	Valoración
<input type="checkbox"/> Afección Parque Regional de la Cuenca Alta del Manzanares		NA
<input type="checkbox"/> Afección Parque Regional del curso medio del río Guadarrama y su entorno		NA
<input type="checkbox"/> Afección al Parque regional en torno a los ejes de los cursos bajos de los ríos Manzanares y Jarama		NA

Afección LIC	Valoración LIC
	NA

Afección ZEPA	Valoración ZEPA
	NA

Código Hábitats	Valoración Hábitats
	NA

Afección IBAs	Valoración IBAs
	NA

Valoración Montes preservados	NA	Valoración Montes Utilidad Pública	NA
-------------------------------	----	------------------------------------	----

Tipo de vegetación	Valoración vegetación
--------------------	-----------------------

Cultivo de secano herbáceo	Favorable
----------------------------	-----------

Clasificación agrologica	Valoración clasif. agr.
--------------------------	-------------------------

Limitaciones severas	Favorable
----------------------	-----------

Valorac. Zonas protección de embalses	Valorac. Hidrografía	Valorac. Zonas Inundables
NA	NA	NA

INFRAESTRUCTURAS

Afección APyAV	<input type="checkbox"/>	Afección cercanías	<input type="checkbox"/>
Afección AVE	<input type="checkbox"/>	Afección DVYU	<input type="checkbox"/>
Afección Barajas	<input type="checkbox"/>	Afección Edificacioness	<input type="checkbox"/>
Afección Campo Real	<input type="checkbox"/>	Afección Gasoductos	<input type="checkbox"/>
Afección Canalizaciones de Agua	<input type="checkbox"/>	Afección Getafe	<input checked="" type="checkbox"/>
Afección Carreteras	<input type="checkbox"/>	Afección Oleoductos	<input type="checkbox"/>

MAPA

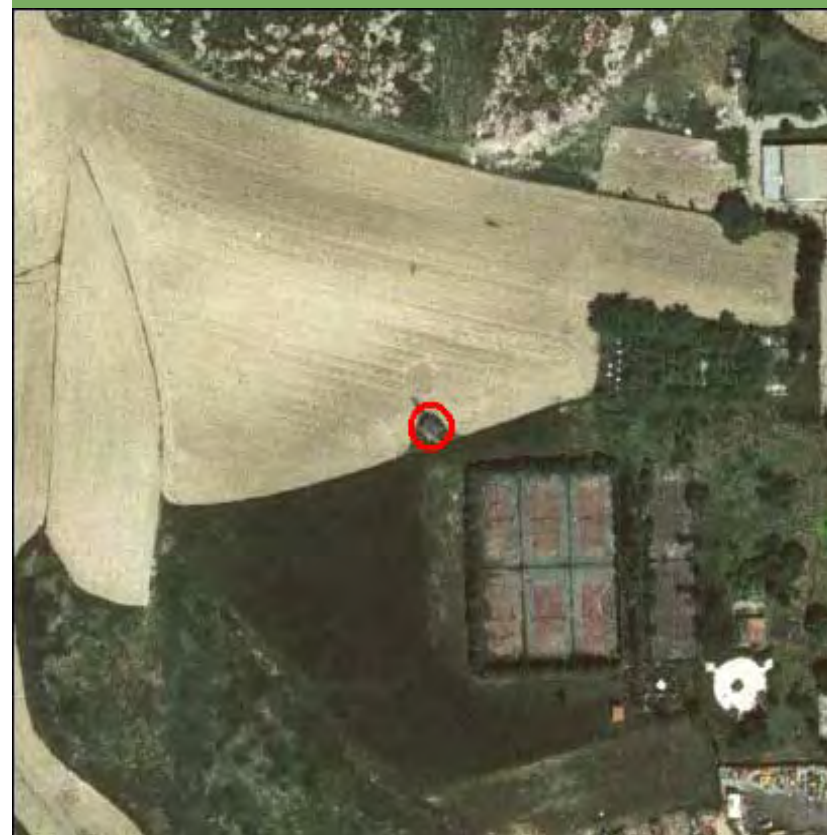

Nombre de la línea	Apoyo	Potencia (KW)	Coordenada X	Coordenada Y
VILLAVERDE-ASLAND	10019	132	440764,99	4459359,99

MEDIO NATURAL

	Zonificación	Valoración
<input type="checkbox"/> Afección Parque Regional de la Cuenca Alta del Manzanares		NA
<input type="checkbox"/> Afección Parque Regional del curso medio del río Guadarrama y su entorno		NA
<input type="checkbox"/> Afección al Parque regional en torno a los ejes de los cursos bajos de los ríos Manzanares y Jarama		NA

Afección LIC	Valoración LIC
	NA

Afección ZEPA	Valoración ZEPA
	NA

Código Hábitats	Valoración Hábitats
	NA

Afección IBAs	Valoración IBAs
	NA

Valoración Montes preservados	NA	Valoración Montes Utilidad Publica	NA
-------------------------------	----	------------------------------------	----

Tipo de vegetación	Valoración vegetación
--------------------	-----------------------

Cultivo de secano herbáceo	Favorable
----------------------------	-----------

Clasificación agrologica	Valoración clasif. agr.
--------------------------	-------------------------

Limitaciones severas	Favorable
----------------------	-----------

Valorac. Zonas protección de embalses	Valorac. Hidrografía	Valorac. Zonas Inundables
NA	NA	NA

INFRAESTRUCTURAS

Afección APyAV	<input type="checkbox"/>	Afección cercanías	<input type="checkbox"/>
Afección AVE	<input type="checkbox"/>	Afección DVYU	<input type="checkbox"/>
Afección Barajas	<input type="checkbox"/>	Afección Edificacioness	<input type="checkbox"/>
Afección Campo Real	<input type="checkbox"/>	Afección Gasoductos	<input type="checkbox"/>
Afección Canalizaciones de Agua	<input type="checkbox"/>	Afección Getafe	<input checked="" type="checkbox"/>
Afección Carreteras	<input type="checkbox"/>	Afección Oleoductos	<input type="checkbox"/>

MAPA

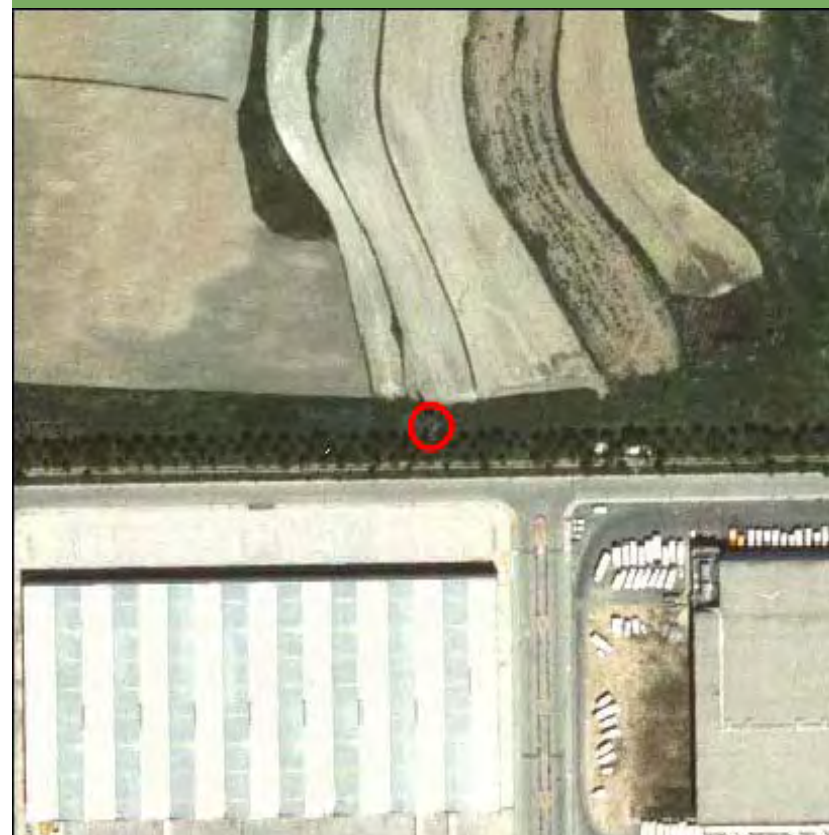

Nombre de la línea	Apoyo	Potencia (KW)	Coordenada X	Coordenada Y
VILLAVERDE-ASLAND	10020	132	440530	4459342

MEDIO NATURAL

	Zonificación	Valoración
<input type="checkbox"/> Afección Parque Regional de la Cuenca Alta del Manzanares		NA
<input type="checkbox"/> Afección Parque Regional del curso medio del río Guadarrama y su entorno		NA
<input type="checkbox"/> Afección al Parque regional en torno a los ejes de los cursos bajos de los ríos Manzanares y Jarama		NA

Afección LIC	Valoración LIC
	NA

Afección ZEPA	Valoración ZEPA
	NA

Código Hábitats	Valoración Hábitats
	NA

Afección IBAs	Valoración IBAs
	NA

Valoración Montes preservados	NA	Valoración Montes Utilidad Publica	NA
-------------------------------	----	------------------------------------	----

Tipo de vegetación	Valoración vegetación
--------------------	-----------------------

Zona urbanizada	Favorable
-----------------	-----------

Clasificación agrologica	Valoración clasif. agr.
--------------------------	-------------------------

Limitaciones severas	Favorable
----------------------	-----------

Valorac. Zonas protección de embalses	Valorac. Hidrografía	Valorac. Zonas Inundables
NA	NA	NA

INFRAESTRUCTURAS

Afección APyAV	<input type="checkbox"/>	Afección cercanías	<input type="checkbox"/>
Afección AVE	<input type="checkbox"/>	Afección DVYU	<input type="checkbox"/>
Afección Barajas	<input type="checkbox"/>	Afección Edificacioness	<input type="checkbox"/>
Afección Campo Real	<input type="checkbox"/>	Afección Gasoductos	<input type="checkbox"/>
Afección Canalizaciones de Agua	<input type="checkbox"/>	Afección Getafe	<input checked="" type="checkbox"/>
Afección Carreteras	<input type="checkbox"/>	Afección Oleoductos	<input type="checkbox"/>

MAPA



Nombre de la línea	Apoyo	Potencia (KW)	Coordenada X	Coordenada Y
VILLAVERDE-ASLAND	10021	132	440535,74	4459015,26

MEDIO NATURAL

	Zonificación	Valoración
<input type="checkbox"/> Afección Parque Regional de la Cuenca Alta del Manzanares		NA
<input type="checkbox"/> Afección Parque Regional del curso medio del río Guadarrama y su entorno		NA
<input type="checkbox"/> Afección al Parque regional en torno a los ejes de los cursos bajos de los ríos Manzanares y Jarama		NA

Afección LIC	Valoración LIC
	NA

Afección ZEPA	Valoración ZEPA
	NA

Código Hábitats	Valoración Hábitats
	NA

Afección IBAs	Valoración IBAs
	NA

Valoración Montes preservados	NA	Valoración Montes Utilidad Publica	NA
-------------------------------	----	------------------------------------	----

Tipo de vegetación	Valoración vegetación
--------------------	-----------------------

Zona urbanizada	Favorable
-----------------	-----------

Clasificación agrologica	Valoración clasif. agr.
--------------------------	-------------------------

Limitaciones severas	Favorable
----------------------	-----------

Valorac. Zonas protección de embalses	Valorac. Hidrografía	Valorac. Zonas Inundables
NA	NA	NA

INFRAESTRUCTURAS

Afección APyAV	<input type="checkbox"/>	Afección cercanías	<input type="checkbox"/>
Afección AVE	<input type="checkbox"/>	Afección DVYU	<input type="checkbox"/>
Afección Barajas	<input type="checkbox"/>	Afección Edificacioness	<input type="checkbox"/>
Afección Campo Real	<input type="checkbox"/>	Afección Gasoductos	<input type="checkbox"/>
Afección Canalizaciones de Agua	<input type="checkbox"/>	Afección Getafe	<input checked="" type="checkbox"/>
Afección Carreteras	<input type="checkbox"/>	Afección Oleoductos	<input type="checkbox"/>

MAPA



Nombre de la línea	Apoyo	Potencia (KW)	Coordenada X	Coordenada Y
VILLAVERDE-ASLAND	10022	132	440541,49	4458688,51

MEDIO NATURAL

	Zonificación	Valoración
<input type="checkbox"/> Afección Parque Regional de la Cuenca Alta del Manzanares		NA
<input type="checkbox"/> Afección Parque Regional del curso medio del río Guadarrama y su entorno		NA
<input type="checkbox"/> Afección al Parque regional en torno a los ejes de los cursos bajos de los ríos Manzanares y Jarama		NA

Afección LIC	Valoración LIC
	NA

Afección ZEPA	Valoración ZEPA
	NA

Código Hábitats	Valoración Hábitats
	NA

Afección IBAs	Valoración IBAs
	NA

Valoración Montes preservados	NA	Valoración Montes Utilidad Publica	NA
-------------------------------	----	------------------------------------	----

Tipo de vegetación	Valoración vegetación
--------------------	-----------------------

Zona urbanizada	Favorable
-----------------	-----------

Clasificación agrologica	Valoración clasif. agr.
--------------------------	-------------------------

Limitaciones severas	Favorable
----------------------	-----------

Valorac. Zonas protección de embalses	Valorac. Hidrografía	Valorac. Zonas Inundables
NA	NA	NA

INFRAESTRUCTURAS

Afección APyAV	<input checked="" type="checkbox"/>	Afección cercanías	<input type="checkbox"/>
Afección AVE	<input type="checkbox"/>	Afección DVYU	<input type="checkbox"/>
Afección Barajas	<input type="checkbox"/>	Afección Edificacioness	<input type="checkbox"/>
Afección Campo Real	<input type="checkbox"/>	Afección Gasoductos	<input type="checkbox"/>
Afección Canalizaciones de Agua	<input type="checkbox"/>	Afección Getafe	<input checked="" type="checkbox"/>
Afección Carreteras	<input type="checkbox"/>	Afección Oleoductos	<input type="checkbox"/>

MAPA

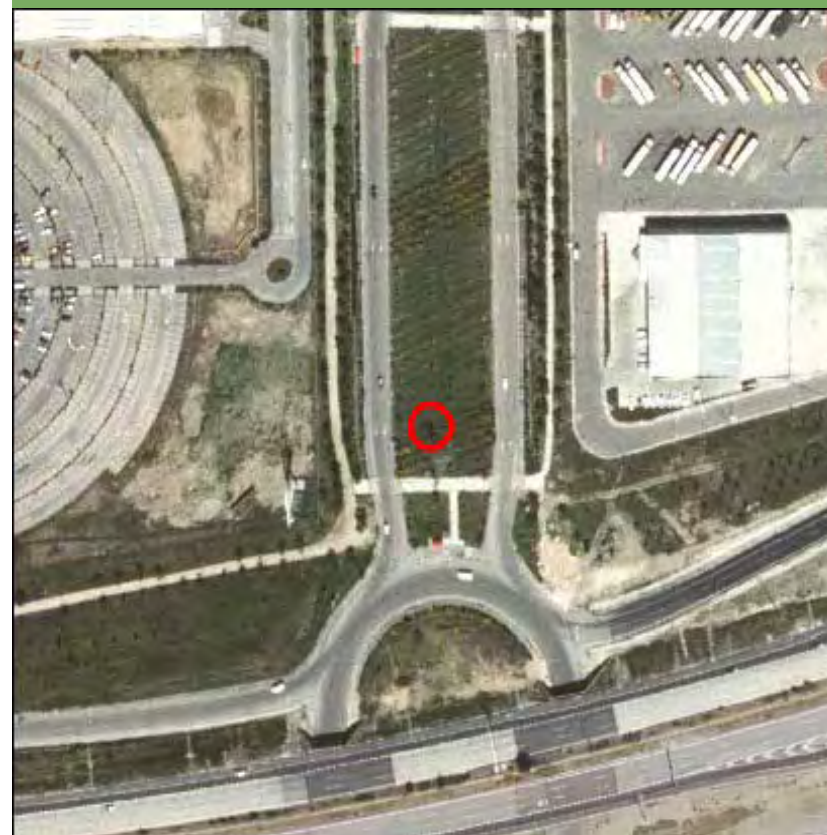

Nombre de la línea	Apoyo	Potencia (KW)	Coordenada X	Coordenada Y
VILLAVERDE-ASLAND	10023	132	440553	4458035

MEDIO NATURAL

	Zonificación	Valoración
<input type="checkbox"/> Afección Parque Regional de la Cuenca Alta del Manzanares		NA
<input type="checkbox"/> Afección Parque Regional del curso medio del río Guadarrama y su entorno		NA
<input type="checkbox"/> Afección al Parque regional en torno a los ejes de los cursos bajos de los ríos Manzanares y Jarama		NA

Afección LIC	Valoración LIC
	NA

Afección ZEPA	Valoración ZEPA
	NA

Código Hábitats	Valoración Hábitats
	NA

Afección IBAs	Valoración IBAs
	NA

Valoración Montes preservados	NA	Valoración Montes Utilidad Pública	NA
-------------------------------	----	------------------------------------	----

Tipo de vegetación	Valoración vegetación
--------------------	-----------------------

Zona urbanizada	Favorable
-----------------	-----------

Clasificación agrologica	Valoración clasif. agr.
--------------------------	-------------------------

Limitaciones severas	Favorable
----------------------	-----------

Valorac. Zonas protección de embalses	Valorac. Hidrografía	Valorac. Zonas Inundables
NA	NA	NA

INFRAESTRUCTURAS

Afección APyAV	<input type="checkbox"/>	Afección cercanías	<input type="checkbox"/>
Afección AVE	<input type="checkbox"/>	Afección DVYU	<input type="checkbox"/>
Afección Barajas	<input type="checkbox"/>	Afección Edificacioness	<input type="checkbox"/>
Afección Campo Real	<input type="checkbox"/>	Afección Gasoductos	<input type="checkbox"/>
Afección Canalizaciones de Agua	<input type="checkbox"/>	Afección Getafe	<input type="checkbox"/>
Afección Carreteras	<input type="checkbox"/>	Afección Oleoductos	<input type="checkbox"/>

MAPA

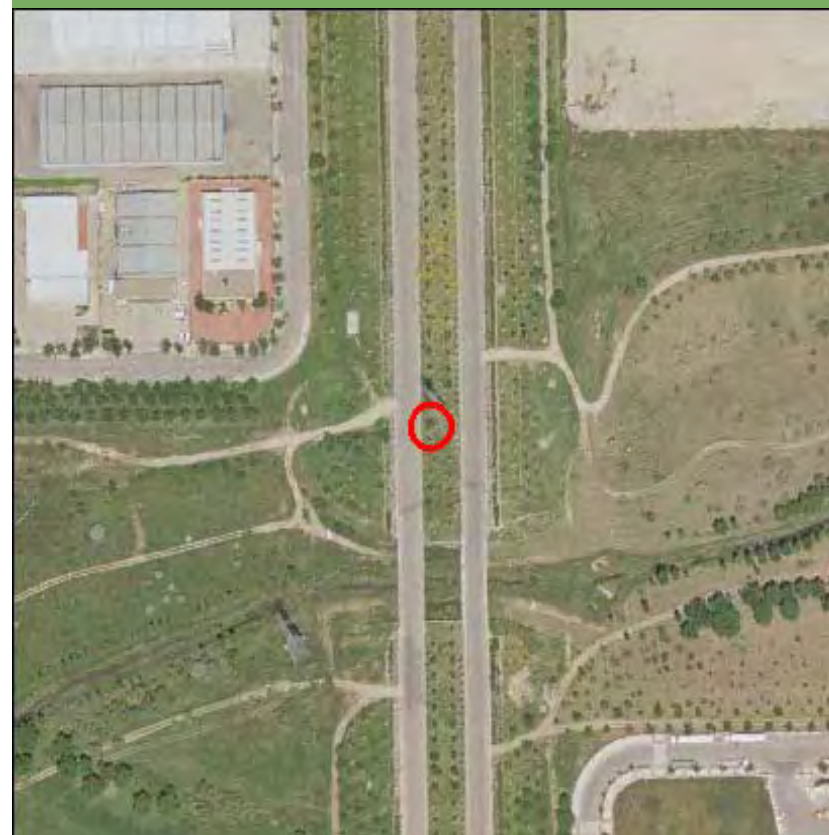

Nombre de la línea	Apoyo	Potencia (KW)	Coordenada X	Coordenada Y
VILLAVERDE-ASLAND	10024	132	439891	4457863

MEDIO NATURAL

	Zonificación	Valoración
<input type="checkbox"/> Afección Parque Regional de la Cuenca Alta del Manzanares		NA
<input type="checkbox"/> Afección Parque Regional del curso medio del río Guadarrama y su entorno		NA
<input type="checkbox"/> Afección al Parque regional en torno a los ejes de los cursos bajos de los ríos Manzanares y Jarama		NA

Afección LIC	Valoración LIC
	NA

Afección ZEPA	Valoración ZEPA
	NA

Código Hábitats	Valoración Hábitats
	NA

Afección IBAs	Valoración IBAs
	NA

Valoración Montes preservados	NA	Valoración Montes Utilidad Publica	NA
-------------------------------	----	------------------------------------	----

Tipo de vegetación	Valoración vegetación
--------------------	-----------------------

Zona urbanizada	Favorable
-----------------	-----------

Clasificación agrologica	Valoración clasif. agr.
--------------------------	-------------------------

Limitaciones severas	Favorable
----------------------	-----------

Valorac. Zonas protección de embalses	Valorac. Hidrografía	Valorac. Zonas Inundables
NA	NA	Muy Restringido

INFRAESTRUCTURAS

Afección APyAV	<input type="checkbox"/>	Afección cercanías	<input type="checkbox"/>
Afección AVE	<input type="checkbox"/>	Afección DVYU	<input type="checkbox"/>
Afección Barajas	<input type="checkbox"/>	Afección Edificacioness	<input type="checkbox"/>
Afección Campo Real	<input type="checkbox"/>	Afección Gasoductos	<input type="checkbox"/>
Afección Canalizaciones de Agua	<input type="checkbox"/>	Afección Getafe	<input type="checkbox"/>
Afección Carreteras	<input type="checkbox"/>	Afección Oleoductos	<input type="checkbox"/>

MAPA

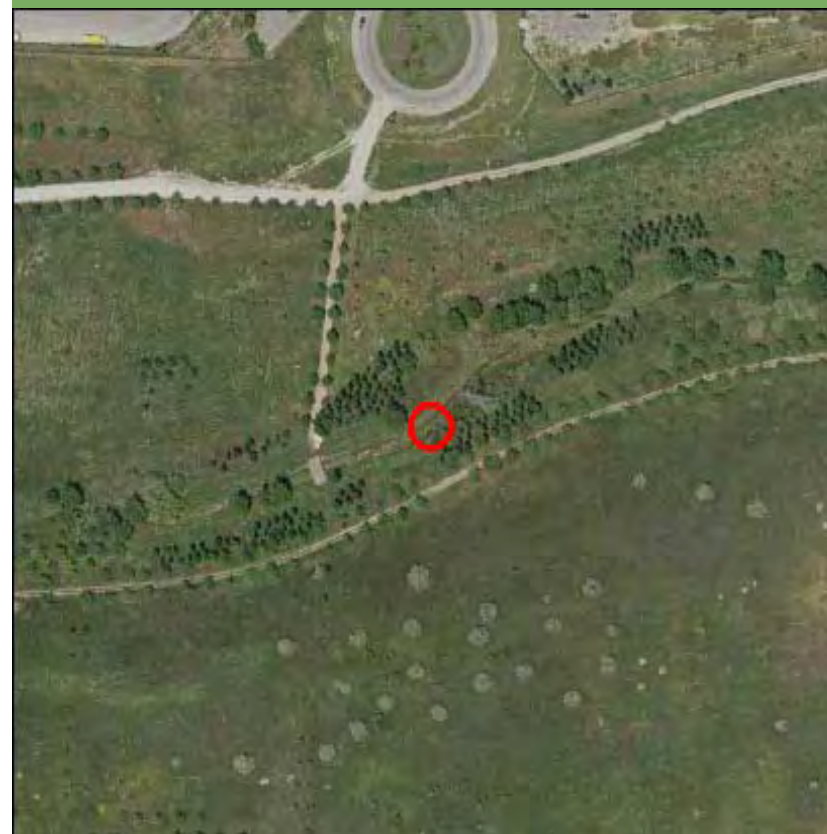

Nombre de la línea	Apoyo	Potencia (KW)	Coordenada X	Coordenada Y
VILLAVERDE-ASLAND	10025	132	439559,99	4457777

MEDIO NATURAL

	Zonificación	Valoración
<input type="checkbox"/> Afección Parque Regional de la Cuenca Alta del Manzanares		NA
<input type="checkbox"/> Afección Parque Regional del curso medio del río Guadarrama y su entorno		NA
<input type="checkbox"/> Afección al Parque regional en torno a los ejes de los cursos bajos de los ríos Manzanares y Jarama		NA

Afección LIC	Valoración LIC
	NA

Afección ZEPA	Valoración ZEPA
	NA

Código Hábitats	Valoración Hábitats
	NA

Afección IBAs	Valoración IBAs
	NA

Valoración Montes preservados	NA	Valoración Montes Utilidad Publica	NA
-------------------------------	----	------------------------------------	----

Tipo de vegetación	Valoración vegetación
--------------------	-----------------------

Zona urbanizada	Favorable
-----------------	-----------

Clasificación agrologica	Valoración clasif. agr.
--------------------------	-------------------------

Limitaciones severas	Favorable
----------------------	-----------

Valorac. Zonas protección de embalses	Valorac. Hidrografía	Valorac. Zonas Inundables
NA	NA	NA

INFRAESTRUCTURAS

Afección APyAV	<input type="checkbox"/>	Afección cercanías	<input type="checkbox"/>
Afección AVE	<input type="checkbox"/>	Afección DVYU	<input type="checkbox"/>
Afección Barajas	<input type="checkbox"/>	Afección Edificacioness	<input type="checkbox"/>
Afección Campo Real	<input type="checkbox"/>	Afección Gasoductos	<input type="checkbox"/>
Afección Canalizaciones de Agua	<input type="checkbox"/>	Afección Getafe	<input type="checkbox"/>
Afección Carreteras	<input type="checkbox"/>	Afección Oleoductos	<input type="checkbox"/>

MAPA

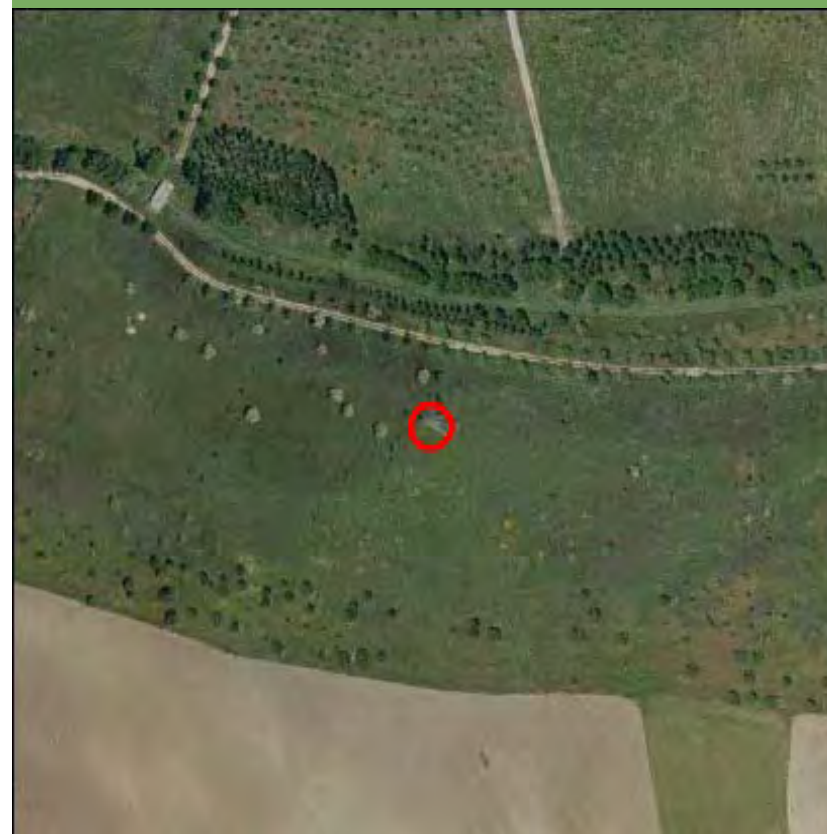

Nombre de la línea	Apoyo	Potencia (KW)	Coordenada X	Coordenada Y
VILLAVERDE-ASLAND	10026	132	439455,1	4457530,15

MEDIO NATURAL

- Afección Parque Regional de la Cuenca Alta del Manzanares
- Afección Parque Regional del curso medio del río Guadarrama y su entorno
- Afección al Parque regional en torno a los ejes de los cursos bajos de los ríos Manzanares y Jarama

Zonificación	Valoración
	NA
	NA
	NA

Afección LIC	Valoración LIC
	NA

Afección ZEPA	Valoración ZEPA
	NA

Código Hábitats	Valoración Hábitats
	NA

Afección IBAs	Valoración IBAs
	NA

Valoración Montes preservados	NA	Valoración Montes Utilidad Publica	NA
-------------------------------	----	------------------------------------	----

Tipo de vegetación	Valoración vegetación
--------------------	-----------------------

Cultivo de secano herbáceo	Favorable
----------------------------	-----------

Clasificación agrologica	Valoración clasif. agr.
--------------------------	-------------------------

Limitaciones severas	Favorable
----------------------	-----------

Valorac. Zonas protección de embalses
NA

Valorac. Hidrografía
NA

Valorac. Zonas Inundables
NA

INFRAESTRUCTURAS

- | | | | |
|---------------------------------|--------------------------|-------------------------|--------------------------|
| Afección APyAV | <input type="checkbox"/> | Afección cercanías | <input type="checkbox"/> |
| Afección AVE | <input type="checkbox"/> | Afección DVYU | <input type="checkbox"/> |
| Afección Barajas | <input type="checkbox"/> | Afección Edificacioness | <input type="checkbox"/> |
| Afección Campo Real | <input type="checkbox"/> | Afección Gasoductos | <input type="checkbox"/> |
| Afección Canalizaciones de Agua | <input type="checkbox"/> | Afección Getafe | <input type="checkbox"/> |
| Afección Carreteras | <input type="checkbox"/> | Afección Oleoductos | <input type="checkbox"/> |

MAPA

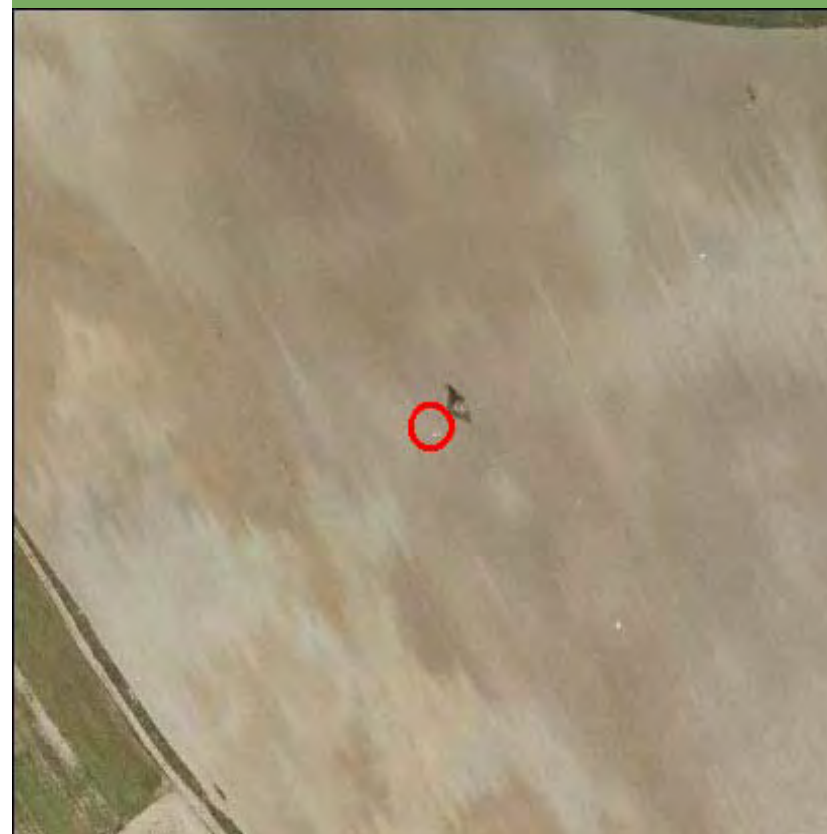

Nombre de la línea	Apoyo	Potencia (KW)	Coordenada X	Coordenada Y
VILLAVERDE-ASLAND	10027	132	439338,13	4457254,85

MEDIO NATURAL

	Zonificación	Valoración
<input type="checkbox"/> Afección Parque Regional de la Cuenca Alta del Manzanares		NA
<input type="checkbox"/> Afección Parque Regional del curso medio del río Guadarrama y su entorno		NA
<input type="checkbox"/> Afección al Parque regional en torno a los ejes de los cursos bajos de los ríos Manzanares y Jarama		NA

Afección LIC	Valoración LIC
	NA

Afección ZEPA	Valoración ZEPA
	NA

Código Hábitats	Valoración Hábitats
	NA

Afección IBAs	Valoración IBAs
	NA

Valoración Montes preservados	NA	Valoración Montes Utilidad Publica	NA
-------------------------------	----	------------------------------------	----

Tipo de vegetación	Valoración vegetación
--------------------	-----------------------

Cultivo de secano herbáceo	Favorable
----------------------------	-----------

Clasificación agrologica	Valoración clasif. agr.
--------------------------	-------------------------

Limitaciones severas	Favorable
----------------------	-----------

Valorac. Zonas protección de embalses	Valorac. Hidrografía	Valorac. Zonas Inundables
NA	NA	NA

INFRAESTRUCTURAS

Afección APyAV	<input type="checkbox"/>	Afección cercanías	<input type="checkbox"/>
Afección AVE	<input type="checkbox"/>	Afección DVYU	<input type="checkbox"/>
Afección Barajas	<input type="checkbox"/>	Afección Edificacioness	<input type="checkbox"/>
Afección Campo Real	<input type="checkbox"/>	Afección Gasoductos	<input type="checkbox"/>
Afección Canalizaciones de Agua	<input type="checkbox"/>	Afección Getafe	<input type="checkbox"/>
Afección Carreteras	<input type="checkbox"/>	Afección Oleoductos	<input type="checkbox"/>

MAPA



Nombre de la línea	Apoyo	Potencia (KW)	Coordenada X	Coordenada Y
VILLAVERDE-ASLAND	10028	132	439217,24	4456970,39

MEDIO NATURAL

	Zonificación	Valoración
<input type="checkbox"/> Afección Parque Regional de la Cuenca Alta del Manzanares		NA
<input type="checkbox"/> Afección Parque Regional del curso medio del río Guadarrama y su entorno		NA
<input type="checkbox"/> Afección al Parque regional en torno a los ejes de los cursos bajos de los ríos Manzanares y Jarama		NA

Afección LIC	Valoración LIC
	NA

Afección ZEPA	Valoración ZEPA
	NA

Código Hábitats	Valoración Hábitats
	NA

Afección IBAs	Valoración IBAs
	NA

Valoración Montes preservados	NA	Valoración Montes Utilidad Pública	NA
-------------------------------	----	------------------------------------	----

Tipo de vegetación	Valoración vegetación
--------------------	-----------------------

Cultivo de secano herbáceo	Favorable
----------------------------	-----------

Clasificación agrologica	Valoración clasif. agr.
--------------------------	-------------------------

Limitaciones severas	Favorable
----------------------	-----------

Valorac. Zonas protección de embalses	Valorac. Hidrografía	Valorac. Zonas Inundables
NA	NA	NA

INFRAESTRUCTURAS

Afección APyAV	<input type="checkbox"/>	Afección cercanías	<input type="checkbox"/>
Afección AVE	<input type="checkbox"/>	Afección DVYU	<input type="checkbox"/>
Afección Barajas	<input type="checkbox"/>	Afección Edificaciones	<input type="checkbox"/>
Afección Campo Real	<input type="checkbox"/>	Afección Gasoductos	<input type="checkbox"/>
Afección Canalizaciones de Agua	<input type="checkbox"/>	Afección Getafe	<input type="checkbox"/>
Afección Carreteras	<input type="checkbox"/>	Afección Oleoductos	<input type="checkbox"/>

MAPA

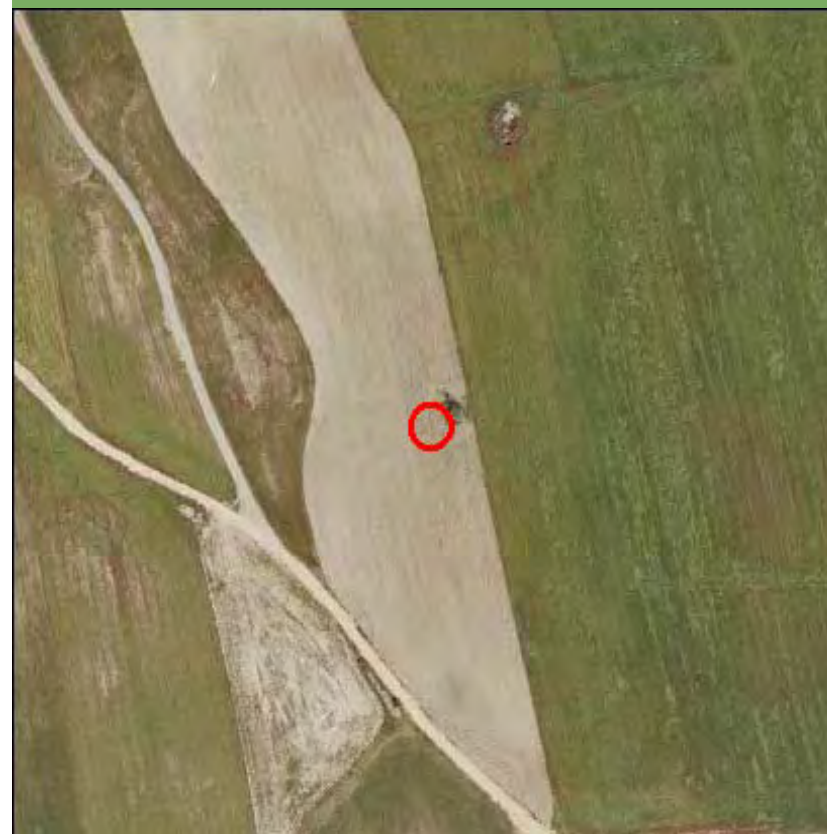

Nombre de la línea	Apoyo	Potencia (KW)	Coordenada X	Coordenada Y
VILLAVERDE-ASLAND	10029	132	439115,85	4456731,81

MEDIO NATURAL

	Zonificación	Valoración
<input type="checkbox"/> Afección Parque Regional de la Cuenca Alta del Manzanares		NA
<input type="checkbox"/> Afección Parque Regional del curso medio del río Guadarrama y su entorno		NA
<input type="checkbox"/> Afección al Parque regional en torno a los ejes de los cursos bajos de los ríos Manzanares y Jarama		NA

Afección LIC	Valoración LIC
	NA

Afección ZEPA	Valoración ZEPA
	NA

Código Hábitats	Valoración Hábitats
	NA

Afección IBAs	Valoración IBAs
	NA

Valoración Montes preservados	NA	Valoración Montes Utilidad Publica	NA
-------------------------------	----	------------------------------------	----

Tipo de vegetación	Valoración vegetación
--------------------	-----------------------

Cultivo de secano herbáceo	Favorable
----------------------------	-----------

Clasificación agrologica	Valoración clasif. agr.
--------------------------	-------------------------

Limitaciones severas	Favorable
----------------------	-----------

Valorac. Zonas protección de embalses	Valorac. Hidrografía	Valorac. Zonas Inundables
NA	NA	NA

INFRAESTRUCTURAS

Afección APyAV	<input type="checkbox"/>	Afección cercanías	<input type="checkbox"/>
Afección AVE	<input type="checkbox"/>	Afección DVYU	<input type="checkbox"/>
Afección Barajas	<input type="checkbox"/>	Afección Edificacioness	<input type="checkbox"/>
Afección Campo Real	<input type="checkbox"/>	Afección Gasoductos	<input type="checkbox"/>
Afección Canalizaciones de Agua	<input type="checkbox"/>	Afección Getafe	<input type="checkbox"/>
Afección Carreteras	<input type="checkbox"/>	Afección Oleoductos	<input type="checkbox"/>

MAPA

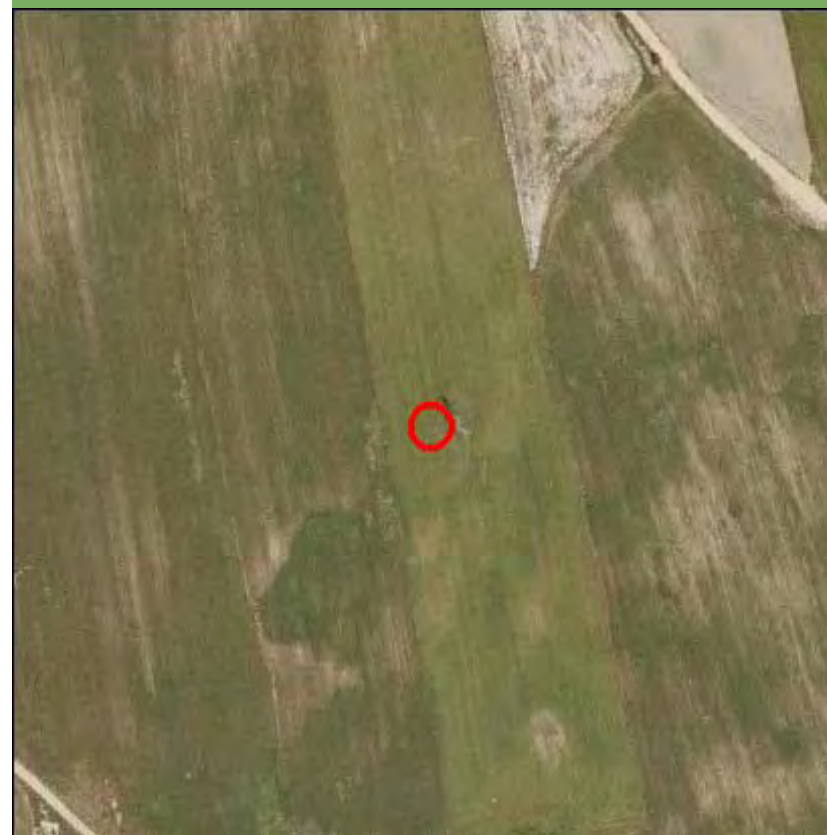

Nombre de la línea	Apoyo	Potencia (KW)	Coordenada X	Coordenada Y
VILLAVERDE-ASLAND	10030	132	439025,79	4456519,83

MEDIO NATURAL

	Zonificación	Valoración
<input type="checkbox"/> Afección Parque Regional de la Cuenca Alta del Manzanares		NA
<input type="checkbox"/> Afección Parque Regional del curso medio del río Guadarrama y su entorno		NA
<input type="checkbox"/> Afección al Parque regional en torno a los ejes de los cursos bajos de los ríos Manzanares y Jarama		NA

Afección LIC	Valoración LIC
	NA

Afección ZEPA	Valoración ZEPA
	NA

Código Hábitats	Valoración Hábitats
	NA

Afección IBAs	Valoración IBAs
	NA

Valoración Montes preservados	NA	Valoración Montes Utilidad Publica	NA
-------------------------------	----	------------------------------------	----

Tipo de vegetación	Valoración vegetación
--------------------	-----------------------

Zona urbanizada	Favorable
-----------------	-----------

Clasificación agrologica	Valoración clasif. agr.
--------------------------	-------------------------

Limitaciones severas	Favorable
----------------------	-----------

Valorac. Zonas protección de embalses	Valorac. Hidrografía	Valorac. Zonas Inundables
NA	NA	NA

INFRAESTRUCTURAS

Afección APyAV	<input type="checkbox"/>	Afección cercanías	<input type="checkbox"/>
Afección AVE	<input type="checkbox"/>	Afección DVYU	<input type="checkbox"/>
Afección Barajas	<input type="checkbox"/>	Afección Edificacioness	<input type="checkbox"/>
Afección Campo Real	<input type="checkbox"/>	Afección Gasoductos	<input type="checkbox"/>
Afección Canalizaciones de Agua	<input type="checkbox"/>	Afección Getafe	<input type="checkbox"/>
Afección Carreteras	<input type="checkbox"/>	Afección Oleoductos	<input type="checkbox"/>

MAPA

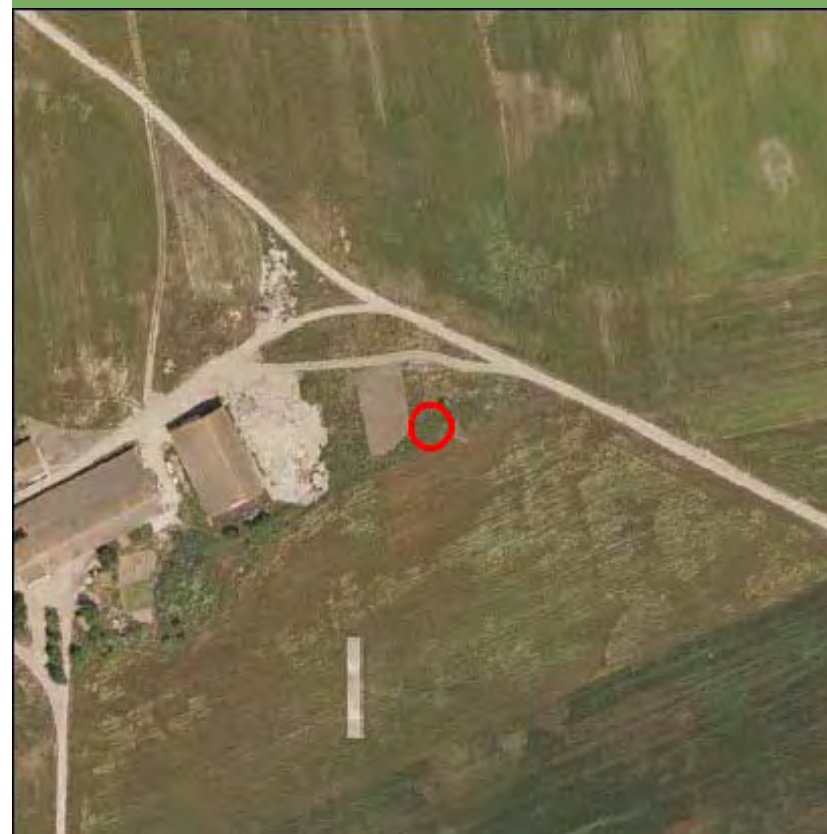

Nombre de la línea	Apoyo	Potencia (KW)	Coordenada X	Coordenada Y
VILLAVERDE-ASLAND	10031	132	438911,93	4456251,87

MEDIO NATURAL

	Zonificación	Valoración
<input type="checkbox"/> Afección Parque Regional de la Cuenca Alta del Manzanares		NA
<input type="checkbox"/> Afección Parque Regional del curso medio del río Guadarrama y su entorno		NA
<input type="checkbox"/> Afección al Parque regional en torno a los ejes de los cursos bajos de los ríos Manzanares y Jarama		NA

Afección LIC	Valoración LIC
	NA

Afección ZEPA	Valoración ZEPA
	NA

Código Hábitats	Valoración Hábitats
	NA

Afección IBAs	Valoración IBAs
	NA

Valoración Montes preservados	NA	Valoración Montes Utilidad Pública	NA
-------------------------------	----	------------------------------------	----

Tipo de vegetación	Valoración vegetación
--------------------	-----------------------

Cultivo de secano herbáceo	Favorable
----------------------------	-----------

Clasificación agrologica	Valoración clasif. agr.
--------------------------	-------------------------

Limitaciones severas	Favorable
----------------------	-----------

Valorac. Zonas protección de embalses	Valorac. Hidrografía	Valorac. Zonas Inundables
NA	NA	NA

INFRAESTRUCTURAS

Afección APyAV	<input type="checkbox"/>	Afección cercanías	<input type="checkbox"/>
Afección AVE	<input type="checkbox"/>	Afección DVYU	<input type="checkbox"/>
Afección Barajas	<input type="checkbox"/>	Afección Edificacioness	<input type="checkbox"/>
Afección Campo Real	<input type="checkbox"/>	Afección Gasoductos	<input type="checkbox"/>
Afección Canalizaciones de Agua	<input type="checkbox"/>	Afección Getafe	<input type="checkbox"/>
Afección Carreteras	<input type="checkbox"/>	Afección Oleoductos	<input type="checkbox"/>

MAPA

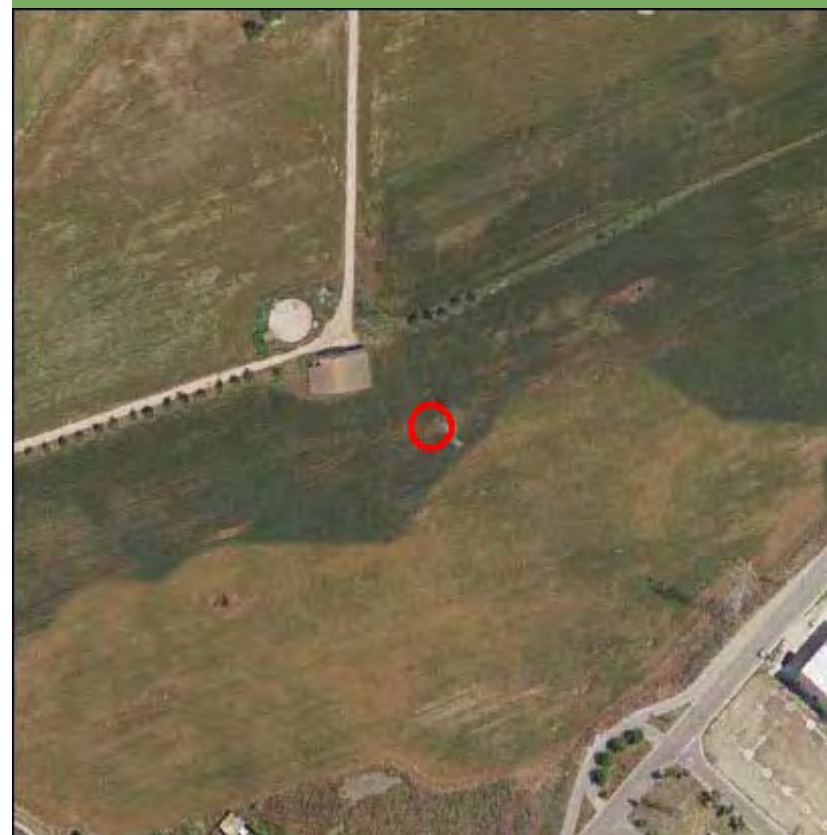

Nombre de la línea	Apoyo	Potencia (KW)	Coordenada X	Coordenada Y
VILLAVERDE-ASLAND	10032	132	438793	4455972

MEDIO NATURAL

	Zonificación	Valoración
<input type="checkbox"/> Afección Parque Regional de la Cuenca Alta del Manzanares		NA
<input type="checkbox"/> Afección Parque Regional del curso medio del río Guadarrama y su entorno		NA
<input type="checkbox"/> Afección al Parque regional en torno a los ejes de los cursos bajos de los ríos Manzanares y Jarama		NA

Afección LIC	Valoración LIC
	NA

Afección ZEPA	Valoración ZEPA
	NA

Código Hábitats	Valoración Hábitats
	NA

Afección IBAs	Valoración IBAs
	NA

Valoración Montes preservados	NA	Valoración Montes Utilidad Publica	NA
-------------------------------	----	------------------------------------	----

Tipo de vegetación	Valoración vegetación
--------------------	-----------------------

Zona urbanizada	Favorable
-----------------	-----------

Clasificación agrologica	Valoración clasif. agr.
--------------------------	-------------------------

Limitaciones severas	Favorable
----------------------	-----------

Valorac. Zonas protección de embalses	Valorac. Hidrografía	Valorac. Zonas Inundables
NA	NA	NA

INFRAESTRUCTURAS

Afección APyAV	<input type="checkbox"/>	Afección cercanías	<input type="checkbox"/>
Afección AVE	<input type="checkbox"/>	Afección DVYU	<input type="checkbox"/>
Afección Barajas	<input type="checkbox"/>	Afección Edificacioness	<input type="checkbox"/>
Afección Campo Real	<input type="checkbox"/>	Afección Gasoductos	<input type="checkbox"/>
Afección Canalizaciones de Agua	<input type="checkbox"/>	Afección Getafe	<input type="checkbox"/>
Afección Carreteras	<input type="checkbox"/>	Afección Oleoductos	<input type="checkbox"/>

MAPA



Nombre de la línea	Apoyo	Potencia (KW)	Coordenada X	Coordenada Y
VILLAVERDE-ASLAND	10033	132	438726,15	4455815,54

MEDIO NATURAL

	Zonificación	Valoración
<input type="checkbox"/> Afección Parque Regional de la Cuenca Alta del Manzanares		NA
<input type="checkbox"/> Afección Parque Regional del curso medio del río Guadarrama y su entorno		NA
<input type="checkbox"/> Afección al Parque regional en torno a los ejes de los cursos bajos de los ríos Manzanares y Jarama		NA

Afección LIC	Valoración LIC
	NA

Afección ZEPA	Valoración ZEPA
	NA

Código Hábitats	Valoración Hábitats
	NA

Afección IBAs	Valoración IBAs
	NA

Valoración Montes preservados	NA	Valoración Montes Utilidad Publica	NA
-------------------------------	----	------------------------------------	----

Tipo de vegetación	Valoración vegetación
--------------------	-----------------------

Zona urbanizada	Favorable
-----------------	-----------

Clasificación agrologica	Valoración clasif. agr.
--------------------------	-------------------------

Limitaciones severas	Favorable
----------------------	-----------

Valorac. Zonas protección de embalses	Valorac. Hidrografía	Valorac. Zonas Inundables
NA	NA	NA

INFRAESTRUCTURAS

Afección APyAV	<input type="checkbox"/>	Afección cercanías	<input type="checkbox"/>
Afección AVE	<input type="checkbox"/>	Afección DVYU	<input type="checkbox"/>
Afección Barajas	<input type="checkbox"/>	Afección Edificacioness	<input type="checkbox"/>
Afección Campo Real	<input type="checkbox"/>	Afección Gasoductos	<input type="checkbox"/>
Afección Canalizaciones de Agua	<input type="checkbox"/>	Afección Getafe	<input type="checkbox"/>
Afección Carreteras	<input type="checkbox"/>	Afección Oleoductos	<input type="checkbox"/>

MAPA



Nombre de la línea	Apoyo	Potencia (KW)	Coordenada X	Coordenada Y
VILLAVERDE-ASLAND	10034	132	438603,22	4455527,81

MEDIO NATURAL

	Zonificación	Valoración
<input type="checkbox"/> Afección Parque Regional de la Cuenca Alta del Manzanares		NA
<input type="checkbox"/> Afección Parque Regional del curso medio del río Guadarrama y su entorno		NA
<input type="checkbox"/> Afección al Parque regional en torno a los ejes de los cursos bajos de los ríos Manzanares y Jarama		NA

Afección LIC	Valoración LIC
	NA

Afección ZEPA	Valoración ZEPA
	NA

Código Hábitats	Valoración Hábitats
	NA

Afección IBAs	Valoración IBAs
	NA

Valoración Montes preservados	NA	Valoración Montes Utilidad Publica	NA
-------------------------------	----	------------------------------------	----

Tipo de vegetación	Valoración vegetación
--------------------	-----------------------

Cultivo de secano herbáceo	Favorable
----------------------------	-----------

Clasificación agrologica	Valoración clasif. agr.
--------------------------	-------------------------

Limitaciones severas	Favorable
----------------------	-----------

Valorac. Zonas protección de embalses	Valorac. Hidrografía	Valorac. Zonas Inundables
NA	NA	NA

INFRAESTRUCTURAS

Afección APyAV	<input type="checkbox"/>	Afección cercanías	<input type="checkbox"/>
Afección AVE	<input type="checkbox"/>	Afección DVYU	<input type="checkbox"/>
Afección Barajas	<input type="checkbox"/>	Afección Edificacioness	<input type="checkbox"/>
Afección Campo Real	<input type="checkbox"/>	Afección Gasoductos	<input type="checkbox"/>
Afección Canalizaciones de Agua	<input type="checkbox"/>	Afección Getafe	<input type="checkbox"/>
Afección Carreteras	<input type="checkbox"/>	Afección Oleoductos	<input type="checkbox"/>

MAPA

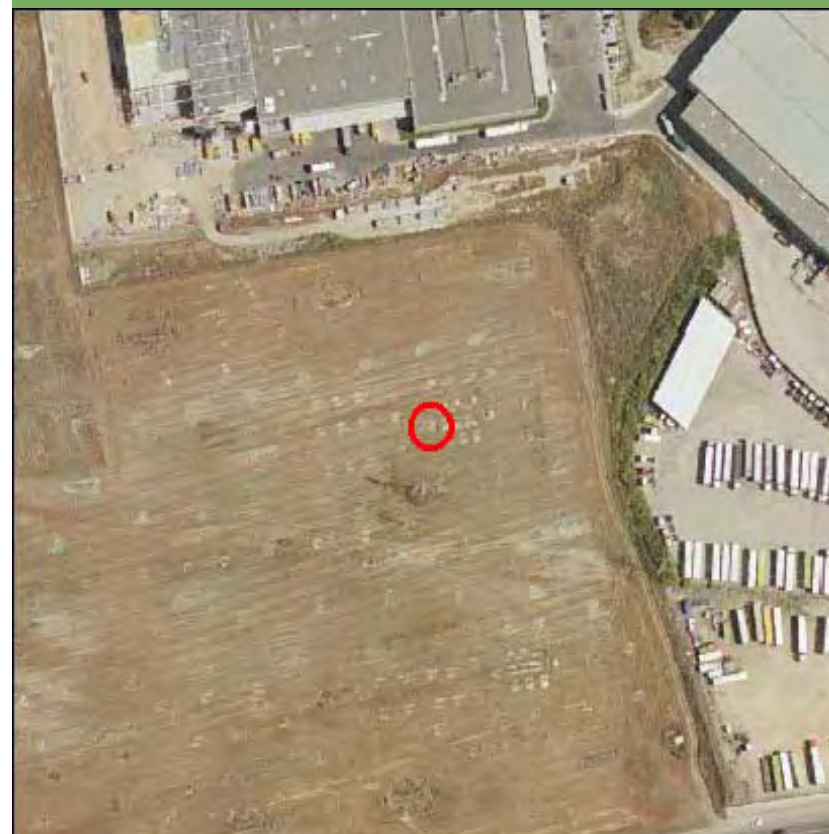

Nombre de la línea	Apoyo	Potencia (KW)	Coordenada X	Coordenada Y
VILLAVERDE-ASLAND	10035	132	438475,83	4455229,66

MEDIO NATURAL

	Zonificación	Valoración
<input type="checkbox"/> Afección Parque Regional de la Cuenca Alta del Manzanares		NA
<input type="checkbox"/> Afección Parque Regional del curso medio del río Guadarrama y su entorno		NA
<input type="checkbox"/> Afección al Parque regional en torno a los ejes de los cursos bajos de los ríos Manzanares y Jarama		NA

Afección LIC	Valoración LIC
	NA

Afección ZEPA	Valoración ZEPA
	NA

Código Hábitats	Valoración Hábitats
	NA

Afección IBAs	Valoración IBAs
	NA

Valoración Montes preservados	NA	Valoración Montes Utilidad Publica	NA
-------------------------------	----	------------------------------------	----

Tipo de vegetación	Valoración vegetación
--------------------	-----------------------

Cultivo de secano herbáceo	Favorable
----------------------------	-----------

Clasificación agrologica	Valoración clasif. agr.
--------------------------	-------------------------

Limitaciones severas	Favorable
----------------------	-----------

Valorac. Zonas protección de embalses	Valorac. Hidrografía	Valorac. Zonas Inundables
NA	NA	NA

INFRAESTRUCTURAS

Afección APyAV	<input type="checkbox"/>	Afección cercanías	<input type="checkbox"/>
Afección AVE	<input type="checkbox"/>	Afección DVYU	<input type="checkbox"/>
Afección Barajas	<input type="checkbox"/>	Afección Edificacioness	<input type="checkbox"/>
Afección Campo Real	<input type="checkbox"/>	Afección Gasoductos	<input type="checkbox"/>
Afección Canalizaciones de Agua	<input type="checkbox"/>	Afección Getafe	<input type="checkbox"/>
Afección Carreteras	<input type="checkbox"/>	Afección Oleoductos	<input type="checkbox"/>

MAPA

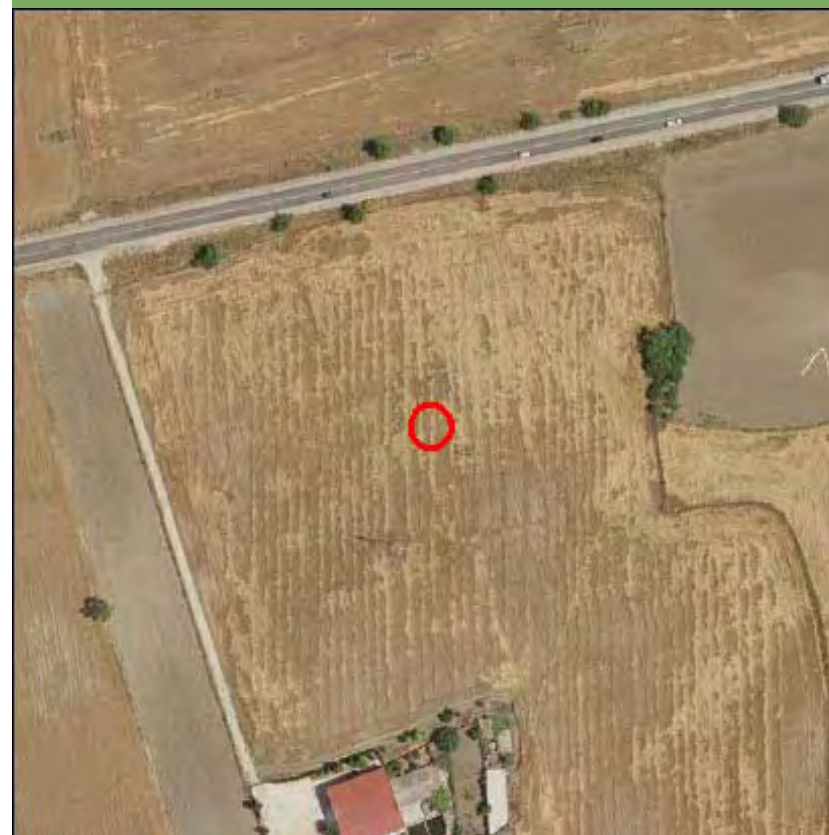

Nombre de la línea	Apoyo	Potencia (KW)	Coordenada X	Coordenada Y
VILLAVERDE-ASLAND	10036	132	438353,73	4454943,85

MEDIO NATURAL

	Zonificación	Valoración
<input type="checkbox"/> Afección Parque Regional de la Cuenca Alta del Manzanares		NA
<input type="checkbox"/> Afección Parque Regional del curso medio del río Guadarrama y su entorno		NA
<input type="checkbox"/> Afección al Parque regional en torno a los ejes de los cursos bajos de los ríos Manzanares y Jarama		NA

Afección LIC	Valoración LIC
	NA

Afección ZEPA	Valoración ZEPA
	NA

Código Hábitats	Valoración Hábitats
	NA

Afección IBAs	Valoración IBAs
	NA

Valoración Montes preservados	NA	Valoración Montes Utilidad Publica	NA
-------------------------------	----	------------------------------------	----

Tipo de vegetación	Valoración vegetación
--------------------	-----------------------

Cultivo de secano herbáceo	Favorable
----------------------------	-----------

Clasificación agrologica	Valoración clasif. agr.
--------------------------	-------------------------

Limitaciones severas	Favorable
----------------------	-----------

Valorac. Zonas protección de embalses	Valorac. Hidrografía	Valorac. Zonas Inundables
NA	NA	NA

INFRAESTRUCTURAS

Afección APyAV	<input type="checkbox"/>	Afección cercanías	<input type="checkbox"/>
Afección AVE	<input type="checkbox"/>	Afección DVYU	<input type="checkbox"/>
Afección Barajas	<input type="checkbox"/>	Afección Edificacioness	<input type="checkbox"/>
Afección Campo Real	<input type="checkbox"/>	Afección Gasoductos	<input type="checkbox"/>
Afección Canalizaciones de Agua	<input type="checkbox"/>	Afección Getafe	<input type="checkbox"/>
Afección Carreteras	<input type="checkbox"/>	Afección Oleoductos	<input type="checkbox"/>

MAPA



Nombre de la línea	Apoyo	Potencia (KW)	Coordenada X	Coordenada Y
VILLAVERDE-ASLAND	10037	132	438217,37	4454624,69

MEDIO NATURAL

	Zonificación	Valoración
<input type="checkbox"/> Afección Parque Regional de la Cuenca Alta del Manzanares		NA
<input type="checkbox"/> Afección Parque Regional del curso medio del río Guadarrama y su entorno		NA
<input type="checkbox"/> Afección al Parque regional en torno a los ejes de los cursos bajos de los ríos Manzanares y Jarama		NA

Afección LIC	Valoración LIC
	NA

Afección ZEPA	Valoración ZEPA
	NA

Código Hábitats	Valoración Hábitats
	NA

Afección IBAs	Valoración IBAs
	NA

Valoración Montes preservados	NA	Valoración Montes Utilidad Publica	NA
-------------------------------	----	------------------------------------	----

Tipo de vegetación	Valoración vegetación
--------------------	-----------------------

Cultivo de secano herbáceo	Favorable
----------------------------	-----------

Clasificación agrologica	Valoración clasif. agr.
--------------------------	-------------------------

Limitaciones severas	Favorable
----------------------	-----------

Valorac. Zonas protección de embalses	Valorac. Hidrografía	Valorac. Zonas Inundables
NA	NA	NA

INFRAESTRUCTURAS

Afección APyAV	<input type="checkbox"/>	Afección cercanías	<input type="checkbox"/>
Afección AVE	<input type="checkbox"/>	Afección DVYU	<input type="checkbox"/>
Afección Barajas	<input type="checkbox"/>	Afección Edificaciones	<input type="checkbox"/>
Afección Campo Real	<input type="checkbox"/>	Afección Gasoductos	<input type="checkbox"/>
Afección Canalizaciones de Agua	<input type="checkbox"/>	Afección Getafe	<input type="checkbox"/>
Afección Carreteras	<input type="checkbox"/>	Afección Oleoductos	<input type="checkbox"/>

MAPA



Nombre de la línea	Apoyo	Potencia (KW)	Coordenada X	Coordenada Y
VILLAVERDE-ASLAND	10038	132	438101,37	4454353,17

MEDIO NATURAL

	Zonificación	Valoración
<input type="checkbox"/> Afección Parque Regional de la Cuenca Alta del Manzanares		NA
<input type="checkbox"/> Afección Parque Regional del curso medio del río Guadarrama y su entorno		NA
<input type="checkbox"/> Afección al Parque regional en torno a los ejes de los cursos bajos de los ríos Manzanares y Jarama		NA

Afección LIC	Valoración LIC
	NA

Afección ZEPA	Valoración ZEPA
	NA

Código Hábitats	Valoración Hábitats
	NA

Afección IBAs	Valoración IBAs
	NA

Valoración Montes preservados	NA	Valoración Montes Utilidad Publica	NA
-------------------------------	----	------------------------------------	----

Tipo de vegetación	Valoración vegetación
--------------------	-----------------------

Cultivo de secano herbáceo	Favorable
----------------------------	-----------

Clasificación agrologica	Valoración clasif. agr.
--------------------------	-------------------------

Limitaciones severas	Favorable
----------------------	-----------

Valorac. Zonas protección de embalses	Valorac. Hidrografía	Valorac. Zonas Inundables
NA	NA	NA

INFRAESTRUCTURAS

Afección APyAV	<input type="checkbox"/>	Afección cercanías	<input type="checkbox"/>
Afección AVE	<input type="checkbox"/>	Afección DVYU	<input type="checkbox"/>
Afección Barajas	<input type="checkbox"/>	Afección Edificacioness	<input type="checkbox"/>
Afección Campo Real	<input type="checkbox"/>	Afección Gasoductos	<input type="checkbox"/>
Afección Canalizaciones de Agua	<input type="checkbox"/>	Afección Getafe	<input type="checkbox"/>
Afección Carreteras	<input type="checkbox"/>	Afección Oleoductos	<input type="checkbox"/>

MAPA



Nombre de la línea	Apoyo	Potencia (KW)	Coordenada X	Coordenada Y
VILLAVERDE-ASLAND	10039	132	437965	4454033,99

MEDIO NATURAL

	Zonificación	Valoración
<input type="checkbox"/> Afección Parque Regional de la Cuenca Alta del Manzanares		NA
<input type="checkbox"/> Afección Parque Regional del curso medio del río Guadarrama y su entorno		NA
<input type="checkbox"/> Afección al Parque regional en torno a los ejes de los cursos bajos de los ríos Manzanares y Jarama		NA

Afección LIC	Valoración LIC
	NA

Afección ZEPA	Valoración ZEPA
	NA

Código Hábitats	Valoración Hábitats
	NA

Afección IBAs	Valoración IBAs
	NA

Valoración Montes preservados	NA	Valoración Montes Utilidad Publica	NA
-------------------------------	----	------------------------------------	----

Tipo de vegetación	Valoración vegetación
--------------------	-----------------------

Cultivo de secano herbáceo	Favorable
----------------------------	-----------

Clasificación agrologica	Valoración clasif. agr.
--------------------------	-------------------------

Limitaciones severas	Favorable
----------------------	-----------

Valorac. Zonas protección de embalses	Valorac. Hidrografía	Valorac. Zonas Inundables
NA	NA	NA

INFRAESTRUCTURAS

Afección APyAV	<input type="checkbox"/>	Afección cercanías	<input type="checkbox"/>
Afección AVE	<input type="checkbox"/>	Afección DVYU	<input type="checkbox"/>
Afección Barajas	<input type="checkbox"/>	Afección Edificacioness	<input type="checkbox"/>
Afección Campo Real	<input type="checkbox"/>	Afección Gasoductos	<input type="checkbox"/>
Afección Canalizaciones de Agua	<input type="checkbox"/>	Afección Getafe	<input type="checkbox"/>
Afección Carreteras	<input type="checkbox"/>	Afección Oleoductos	<input type="checkbox"/>

MAPA

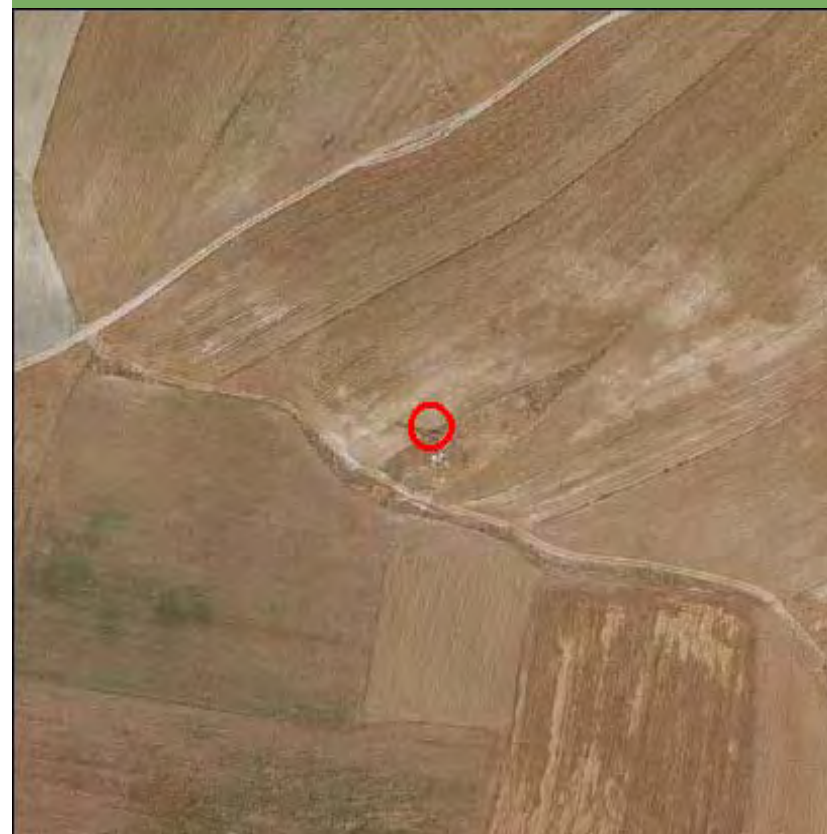

Nombre de la línea	Apoyo	Potencia (KW)	Coordenada X	Coordenada Y
VILLAVERDE-ASLAND	10040	132	437917,29	4453719,07

MEDIO NATURAL

	Zonificación	Valoración
<input type="checkbox"/> Afección Parque Regional de la Cuenca Alta del Manzanares		NA
<input type="checkbox"/> Afección Parque Regional del curso medio del río Guadarrama y su entorno		NA
<input type="checkbox"/> Afección al Parque regional en torno a los ejes de los cursos bajos de los ríos Manzanares y Jarama		NA

Afección LIC	Valoración LIC
	NA

Afección ZEPA	Valoración ZEPA
	NA

Código Hábitats	Valoración Hábitats
	NA

Afección IBAs	Valoración IBAs
	NA

Valoración Montes preservados	NA	Valoración Montes Utilidad Publica	NA
-------------------------------	----	------------------------------------	----

Tipo de vegetación	Valoración vegetación
Cultivo de secano herbáceo	Favorable

Clasificación agrologica	Valoración clasif. agr.
Limitaciones severas	Favorable

Valorac. Zonas protección de embalses	Valorac. Hidrografía	Valorac. Zonas Inundables
NA	NA	NA

INFRAESTRUCTURAS

Afección APyAV	<input type="checkbox"/>	Afección cercanías	<input type="checkbox"/>
Afección AVE	<input type="checkbox"/>	Afección DVYU	<input type="checkbox"/>
Afección Barajas	<input type="checkbox"/>	Afección Edificacioness	<input type="checkbox"/>
Afección Campo Real	<input type="checkbox"/>	Afección Gasoductos	<input type="checkbox"/>
Afección Canalizaciones de Agua	<input type="checkbox"/>	Afección Getafe	<input type="checkbox"/>
Afección Carreteras	<input type="checkbox"/>	Afección Oleoductos	<input type="checkbox"/>

MAPA



Nombre de la línea	Apoyo	Potencia (KW)	Coordenada X	Coordenada Y
VILLAVERDE-ASLAND	10041	132	437881,05	4453479,88

MEDIO NATURAL

	Zonificación	Valoración
<input type="checkbox"/> Afección Parque Regional de la Cuenca Alta del Manzanares		NA
<input type="checkbox"/> Afección Parque Regional del curso medio del río Guadarrama y su entorno		NA
<input type="checkbox"/> Afección al Parque regional en torno a los ejes de los cursos bajos de los ríos Manzanares y Jarama		NA

Afección LIC	Valoración LIC
	NA

Afección ZEPA	Valoración ZEPA
	NA

Código Hábitats	Valoración Hábitats
	NA

Afección IBAs	Valoración IBAs
	NA

Valoración Montes preservados	NA	Valoración Montes Utilidad Publica	NA
-------------------------------	----	------------------------------------	----

Tipo de vegetación	Valoración vegetación
--------------------	-----------------------

Cultivo de secano herbáceo	Favorable
----------------------------	-----------

Clasificación agrologica	Valoración clasif. agr.
--------------------------	-------------------------

Limitaciones severas	Favorable
----------------------	-----------

Valorac. Zonas protección de embalses	Valorac. Hidrografía	Valorac. Zonas Inundables
NA	NA	NA

INFRAESTRUCTURAS

Afección APyAV	<input type="checkbox"/>	Afección cercanías	<input type="checkbox"/>
Afección AVE	<input type="checkbox"/>	Afección DVYU	<input type="checkbox"/>
Afección Barajas	<input type="checkbox"/>	Afección Edificacioness	<input type="checkbox"/>
Afección Campo Real	<input type="checkbox"/>	Afección Gasoductos	<input type="checkbox"/>
Afección Canalizaciones de Agua	<input type="checkbox"/>	Afección Getafe	<input type="checkbox"/>
Afección Carreteras	<input type="checkbox"/>	Afección Oleoductos	<input type="checkbox"/>

MAPA



Nombre de la línea	Apoyo	Potencia (KW)	Coordenada X	Coordenada Y
VILLAVERDE-ASLAND	10042	132	437833,34	4453164,94

MEDIO NATURAL

	Zonificación	Valoración
<input type="checkbox"/> Afección Parque Regional de la Cuenca Alta del Manzanares		NA
<input type="checkbox"/> Afección Parque Regional del curso medio del río Guadarrama y su entorno		NA
<input type="checkbox"/> Afección al Parque regional en torno a los ejes de los cursos bajos de los ríos Manzanares y Jarama		NA

Afección LIC	Valoración LIC
	NA

Afección ZEPA	Valoración ZEPA
	NA

Código Hábitats	Valoración Hábitats
	NA

Afección IBAs	Valoración IBAs
	NA

Valoración Montes preservados	NA	Valoración Montes Utilidad Publica	NA
-------------------------------	----	------------------------------------	----

Tipo de vegetación	Valoración vegetación
--------------------	-----------------------

Cultivo de secano herbáceo	Favorable
----------------------------	-----------

Clasificación agrologica	Valoración clasif. agr.
--------------------------	-------------------------

Limitaciones severas	Favorable
----------------------	-----------

Valorac. Zonas protección de embalses	Valorac. Hidrografía	Valorac. Zonas Inundables
NA	NA	NA

INFRAESTRUCTURAS

Afección APyAV	<input type="checkbox"/>	Afección cercanías	<input type="checkbox"/>
Afección AVE	<input type="checkbox"/>	Afección DVYU	<input type="checkbox"/>
Afección Barajas	<input type="checkbox"/>	Afección Edificacioness	<input type="checkbox"/>
Afección Campo Real	<input type="checkbox"/>	Afección Gasoductos	<input type="checkbox"/>
Afección Canalizaciones de Agua	<input type="checkbox"/>	Afección Getafe	<input type="checkbox"/>
Afección Carreteras	<input type="checkbox"/>	Afección Oleoductos	<input type="checkbox"/>

MAPA



Nombre de la línea	Apoyo	Potencia (KW)	Coordenada X	Coordenada Y
VILLAVERDE-ASLAND	10043	132	437778,39	4452802,18

MEDIO NATURAL

	Zonificación	Valoración
<input type="checkbox"/> Afección Parque Regional de la Cuenca Alta del Manzanares		NA
<input type="checkbox"/> Afección Parque Regional del curso medio del río Guadarrama y su entorno		NA
<input type="checkbox"/> Afección al Parque regional en torno a los ejes de los cursos bajos de los ríos Manzanares y Jarama		NA

Afección LIC	Valoración LIC
	NA

Afección ZEPA	Valoración ZEPA
	NA

Código Hábitats	Valoración Hábitats
	NA

Afección IBAs	Valoración IBAs
	NA

Valoración Montes preservados	NA	Valoración Montes Utilidad Publica	NA
-------------------------------	----	------------------------------------	----

Tipo de vegetación	Valoración vegetación
--------------------	-----------------------

Cultivo de secano herbáceo	Favorable
----------------------------	-----------

Clasificación agrologica	Valoración clasif. agr.
--------------------------	-------------------------

Limitaciones severas	Favorable
----------------------	-----------

Valorac. Zonas protección de embalses	Valorac. Hidrografía	Valorac. Zonas Inundables
NA	NA	NA

INFRAESTRUCTURAS

Afección APyAV	<input type="checkbox"/>	Afección cercanías	<input type="checkbox"/>
Afección AVE	<input type="checkbox"/>	Afección DVYU	<input type="checkbox"/>
Afección Barajas	<input type="checkbox"/>	Afección Edificacioness	<input type="checkbox"/>
Afección Campo Real	<input type="checkbox"/>	Afección Gasoductos	<input type="checkbox"/>
Afección Canalizaciones de Agua	<input type="checkbox"/>	Afección Getafe	<input type="checkbox"/>
Afección Carreteras	<input type="checkbox"/>	Afección Oleoductos	<input type="checkbox"/>

MAPA

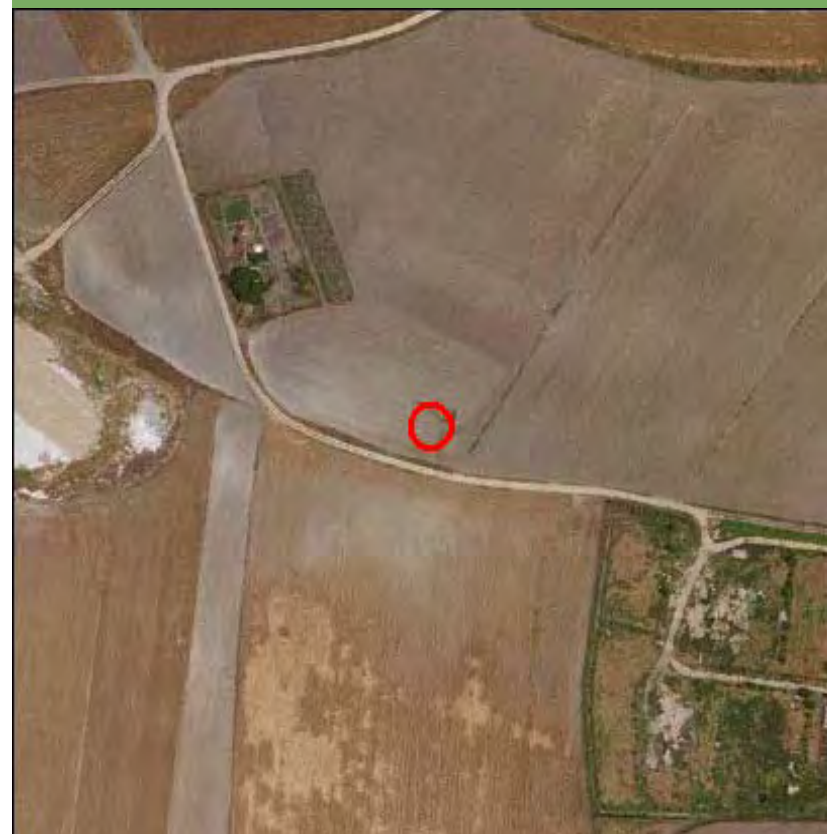

Nombre de la línea	Apoyo	Potencia (KW)	Coordenada X	Coordenada Y
VILLAVERDE-ASLAND	10044	132	437733,11	4452503,2

MEDIO NATURAL

	Zonificación	Valoración
<input type="checkbox"/> Afección Parque Regional de la Cuenca Alta del Manzanares		NA
<input type="checkbox"/> Afección Parque Regional del curso medio del río Guadarrama y su entorno		NA
<input type="checkbox"/> Afección al Parque regional en torno a los ejes de los cursos bajos de los ríos Manzanares y Jarama		NA

Afección LIC	Valoración LIC
	NA

Afección ZEPA	Valoración ZEPA
	NA

Código Hábitats	Valoración Hábitats
	NA

Afección IBAs	Valoración IBAs
	NA

Valoración Montes preservados	NA	Valoración Montes Utilidad Publica	NA
-------------------------------	----	------------------------------------	----

Tipo de vegetación	Valoración vegetación
Cultivo de secano herbáceo	Favorable

Clasificación agrologica	Valoración clasif. agr.
Limitaciones severas	Favorable

Valorac. Zonas protección de embalses	Valorac. Hidrografía	Valorac. Zonas Inundables
NA	NA	NA

INFRAESTRUCTURAS

Afección APyAV	<input type="checkbox"/>	Afección cercanías	<input type="checkbox"/>
Afección AVE	<input type="checkbox"/>	Afección DVYU	<input type="checkbox"/>
Afección Barajas	<input type="checkbox"/>	Afección Edificacioness	<input type="checkbox"/>
Afección Campo Real	<input type="checkbox"/>	Afección Gasoductos	<input type="checkbox"/>
Afección Canalizaciones de Agua	<input type="checkbox"/>	Afección Getafe	<input type="checkbox"/>
Afección Carreteras	<input type="checkbox"/>	Afección Oleoductos	<input type="checkbox"/>

MAPA



Nombre de la línea	Apoyo	Potencia (KW)	Coordenada X	Coordenada Y
VILLAVERDE-ASLAND	10045	132	437684,79	4452184,28

MEDIO NATURAL

	Zonificación	Valoración
<input type="checkbox"/> Afección Parque Regional de la Cuenca Alta del Manzanares		NA
<input type="checkbox"/> Afección Parque Regional del curso medio del río Guadarrama y su entorno		NA
<input type="checkbox"/> Afección al Parque regional en torno a los ejes de los cursos bajos de los ríos Manzanares y Jarama		NA

Afección LIC	Valoración LIC
	NA

Afección ZEPA	Valoración ZEPA
	NA

Código Hábitats	Valoración Hábitats
	NA

Afección IBAs	Valoración IBAs
	NA

Valoración Montes preservados	NA	Valoración Montes Utilidad Publica	NA
-------------------------------	----	------------------------------------	----

Tipo de vegetación	Valoración vegetación
Cultivo de secano herbáceo	Favorable

Clasificación agrologica	Valoración clasif. agr.
Limitaciones severas	Favorable

Valorac. Zonas protección de embalses	Valorac. Hidrografía	Valorac. Zonas Inundables
NA	NA	NA

INFRAESTRUCTURAS

Afección APyAV	<input type="checkbox"/>	Afección cercanías	<input type="checkbox"/>
Afección AVE	<input type="checkbox"/>	Afección DVYU	<input type="checkbox"/>
Afección Barajas	<input type="checkbox"/>	Afección Edificacioness	<input type="checkbox"/>
Afección Campo Real	<input type="checkbox"/>	Afección Gasoductos	<input type="checkbox"/>
Afección Canalizaciones de Agua	<input type="checkbox"/>	Afección Getafe	<input type="checkbox"/>
Afección Carreteras	<input type="checkbox"/>	Afección Oleoductos	<input type="checkbox"/>

MAPA



Nombre de la línea	Apoyo	Potencia (KW)	Coordenada X	Coordenada Y
VILLAVERDE-ASLAND	10046	132	437643,88	4451914,19

MEDIO NATURAL

	Zonificación	Valoración
<input type="checkbox"/> Afección Parque Regional de la Cuenca Alta del Manzanares		NA
<input type="checkbox"/> Afección Parque Regional del curso medio del río Guadarrama y su entorno		NA
<input type="checkbox"/> Afección al Parque regional en torno a los ejes de los cursos bajos de los ríos Manzanares y Jarama		NA

Afección LIC	Valoración LIC
	NA

Afección ZEPA	Valoración ZEPA
	NA

Código Hábitats	Valoración Hábitats
	NA

Afección IBAs	Valoración IBAs
	NA

Valoración Montes preservados	NA	Valoración Montes Utilidad Publica	NA
-------------------------------	----	------------------------------------	----

Tipo de vegetación	Valoración vegetación
--------------------	-----------------------

Cultivo de secano herbáceo	Favorable
----------------------------	-----------

Clasificación agrologica	Valoración clasif. agr.
--------------------------	-------------------------

Limitaciones severas	Favorable
----------------------	-----------

Valorac. Zonas protección de embalses	Valorac. Hidrografía	Valorac. Zonas Inundables
NA	NA	NA

INFRAESTRUCTURAS

Afección APyAV	<input type="checkbox"/>	Afección cercanías	<input type="checkbox"/>
Afección AVE	<input type="checkbox"/>	Afección DVYU	<input type="checkbox"/>
Afección Barajas	<input type="checkbox"/>	Afección Edificacioness	<input type="checkbox"/>
Afección Campo Real	<input type="checkbox"/>	Afección Gasoductos	<input type="checkbox"/>
Afección Canalizaciones de Agua	<input type="checkbox"/>	Afección Getafe	<input type="checkbox"/>
Afección Carreteras	<input type="checkbox"/>	Afección Oleoductos	<input type="checkbox"/>

MAPA



Nombre de la línea	Apoyo	Potencia (KW)	Coordenada X	Coordenada Y
VILLAVERDE-ASLAND	10047	132	437598,59	4451615,22

MEDIO NATURAL

	Zonificación	Valoración
<input type="checkbox"/> Afección Parque Regional de la Cuenca Alta del Manzanares		NA
<input type="checkbox"/> Afección Parque Regional del curso medio del río Guadarrama y su entorno		NA
<input type="checkbox"/> Afección al Parque regional en torno a los ejes de los cursos bajos de los ríos Manzanares y Jarama		NA

Afección LIC	Valoración LIC
	NA

Afección ZEPA	Valoración ZEPA
	NA

Código Hábitats	Valoración Hábitats
	NA

Afección IBAs	Valoración IBAs
	NA

Valoración Montes preservados	NA	Valoración Montes Utilidad Pública	NA
-------------------------------	----	------------------------------------	----

Tipo de vegetación	Valoración vegetación
--------------------	-----------------------

Cultivo de secano herbáceo	Favorable
----------------------------	-----------

Clasificación agrologica	Valoración clasif. agr.
--------------------------	-------------------------

Limitaciones severas	Favorable
----------------------	-----------

Valorac. Zonas protección de embalses	Valorac. Hidrografía	Valorac. Zonas Inundables
NA	NA	NA

INFRAESTRUCTURAS

Afección APyAV	<input type="checkbox"/>	Afección cercanías	<input type="checkbox"/>
Afección AVE	<input type="checkbox"/>	Afección DVYU	<input type="checkbox"/>
Afección Barajas	<input type="checkbox"/>	Afección Edificaciones	<input type="checkbox"/>
Afección Campo Real	<input type="checkbox"/>	Afección Gasoductos	<input type="checkbox"/>
Afección Canalizaciones de Agua	<input type="checkbox"/>	Afección Getafe	<input type="checkbox"/>
Afección Carreteras	<input type="checkbox"/>	Afección Oleoductos	<input type="checkbox"/>

MAPA



Nombre de la línea	Apoyo	Potencia (KW)	Coordenada X	Coordenada Y
VILLAVERDE-ASLAND	10048	132	437550,13	4451295,3

MEDIO NATURAL

	Zonificación	Valoración
<input type="checkbox"/> Afección Parque Regional de la Cuenca Alta del Manzanares		NA
<input type="checkbox"/> Afección Parque Regional del curso medio del río Guadarrama y su entorno		NA
<input type="checkbox"/> Afección al Parque regional en torno a los ejes de los cursos bajos de los ríos Manzanares y Jarama		NA

Afección LIC	Valoración LIC
	NA

Afección ZEPA	Valoración ZEPA
	NA

Código Hábitats	Valoración Hábitats
	NA

Afección IBAs	Valoración IBAs
	NA

Valoración Montes preservados	NA	Valoración Montes Utilidad Pública	NA
-------------------------------	----	------------------------------------	----

Tipo de vegetación	Valoración vegetación
Cultivo de secano herbáceo	Favorable

Clasificación agrologica	Valoración clasif. agr.
Limitaciones severas	Favorable

Valorac. Zonas protección de embalses	Valorac. Hidrografía	Valorac. Zonas Inundables
NA	NA	NA

INFRAESTRUCTURAS

Afección APyAV	<input type="checkbox"/>	Afección cercanías	<input type="checkbox"/>
Afección AVE	<input type="checkbox"/>	Afección DVYU	<input type="checkbox"/>
Afección Barajas	<input type="checkbox"/>	Afección Edificaciones	<input type="checkbox"/>
Afección Campo Real	<input type="checkbox"/>	Afección Gasoductos	<input type="checkbox"/>
Afección Canalizaciones de Agua	<input type="checkbox"/>	Afección Getafe	<input type="checkbox"/>
Afección Carreteras	<input type="checkbox"/>	Afección Oleoductos	<input type="checkbox"/>

MAPA



Nombre de la línea	Apoyo	Potencia (KW)	Coordenada X	Coordenada Y
VILLAVERDE-ASLAND	10049	132	437506,35	4451006,28

MEDIO NATURAL

	Zonificación	Valoración
<input type="checkbox"/> Afección Parque Regional de la Cuenca Alta del Manzanares		NA
<input type="checkbox"/> Afección Parque Regional del curso medio del río Guadarrama y su entorno		NA
<input type="checkbox"/> Afección al Parque regional en torno a los ejes de los cursos bajos de los ríos Manzanares y Jarama		NA

Afección LIC	Valoración LIC
	NA

Afección ZEPA	Valoración ZEPA
	NA

Código Hábitats	Valoración Hábitats
	NA

Afección IBAs	Valoración IBAs
	NA

Valoración Montes preservados	NA	Valoración Montes Utilidad Publica	NA
-------------------------------	----	------------------------------------	----

Tipo de vegetación	Valoración vegetación
--------------------	-----------------------

Cultivo de secano herbáceo	Favorable
----------------------------	-----------

Clasificación agrologica	Valoración clasif. agr.
--------------------------	-------------------------

Limitaciones severas	Favorable
----------------------	-----------

Valorac. Zonas protección de embalses	Valorac. Hidrografía	Valorac. Zonas Inundables
NA	NA	NA

INFRAESTRUCTURAS

Afección APyAV	<input type="checkbox"/>	Afección cercanías	<input type="checkbox"/>
Afección AVE	<input type="checkbox"/>	Afección DVYU	<input type="checkbox"/>
Afección Barajas	<input type="checkbox"/>	Afección Edificacioness	<input type="checkbox"/>
Afección Campo Real	<input type="checkbox"/>	Afección Gasoductos	<input type="checkbox"/>
Afección Canalizaciones de Agua	<input type="checkbox"/>	Afección Getafe	<input type="checkbox"/>
Afección Carreteras	<input type="checkbox"/>	Afección Oleoductos	<input type="checkbox"/>

MAPA



Nombre de la línea	Apoyo	Potencia (KW)	Coordenada X	Coordenada Y
VILLAVERDE-ASLAND	10050	132	437462,12	4450714,27

MEDIO NATURAL

	Zonificación	Valoración
<input type="checkbox"/> Afección Parque Regional de la Cuenca Alta del Manzanares		NA
<input type="checkbox"/> Afección Parque Regional del curso medio del río Guadarrama y su entorno		NA
<input type="checkbox"/> Afección al Parque regional en torno a los ejes de los cursos bajos de los ríos Manzanares y Jarama		NA

Afección LIC	Valoración LIC
	NA

Afección ZEPA	Valoración ZEPA
	NA

Código Hábitats	Valoración Hábitats
	NA

Afección IBAs	Valoración IBAs
	NA

Valoración Montes preservados	NA	Valoración Montes Utilidad Publica	NA
-------------------------------	----	------------------------------------	----

Tipo de vegetación	Valoración vegetación
--------------------	-----------------------

Cultivo de secano herbáceo	Favorable
----------------------------	-----------

Clasificación agrologica	Valoración clasif. agr.
--------------------------	-------------------------

Limitaciones severas	Favorable
----------------------	-----------

Valorac. Zonas protección de embalses	Valorac. Hidrografía	Valorac. Zonas Inundables
NA	NA	NA

INFRAESTRUCTURAS

Afección APyAV	<input type="checkbox"/>	Afección cercanías	<input type="checkbox"/>
Afección AVE	<input type="checkbox"/>	Afección DVYU	<input type="checkbox"/>
Afección Barajas	<input type="checkbox"/>	Afección Edificacioness	<input type="checkbox"/>
Afección Campo Real	<input type="checkbox"/>	Afección Gasoductos	<input type="checkbox"/>
Afección Canalizaciones de Agua	<input type="checkbox"/>	Afección Getafe	<input type="checkbox"/>
Afección Carreteras	<input type="checkbox"/>	Afección Oleoductos	<input type="checkbox"/>

MAPA

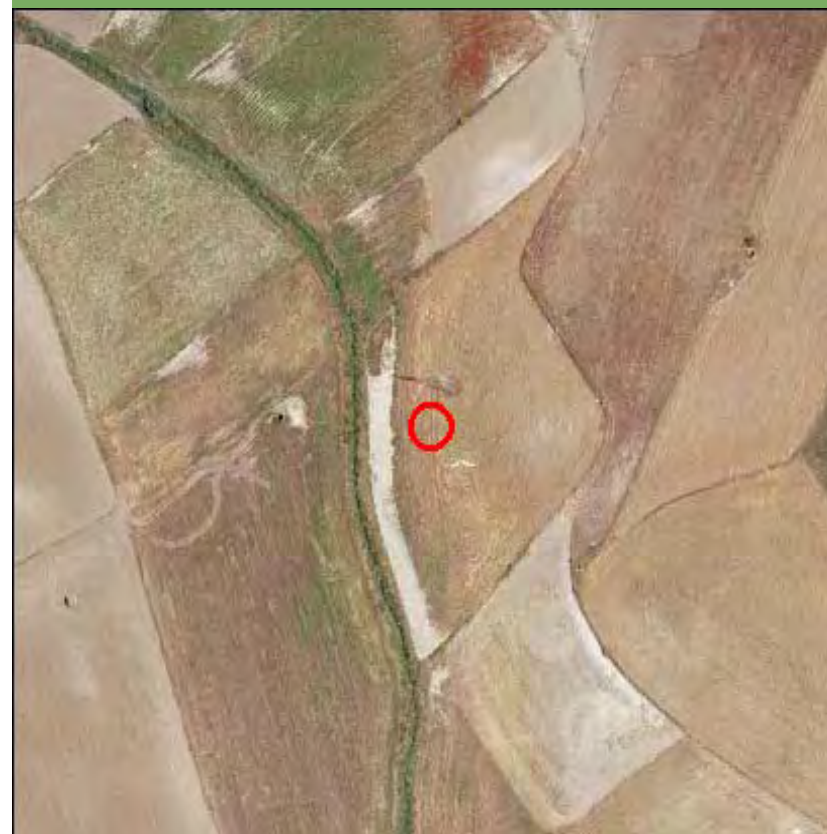

Nombre de la línea	Apoyo	Potencia (KW)	Coordenada X	Coordenada Y
VILLAVERDE-ASLAND	10051	132	437415,17	4450404,32

MEDIO NATURAL

	Zonificación	Valoración
<input type="checkbox"/> Afección Parque Regional de la Cuenca Alta del Manzanares		NA
<input type="checkbox"/> Afección Parque Regional del curso medio del río Guadarrama y su entorno		NA
<input type="checkbox"/> Afección al Parque regional en torno a los ejes de los cursos bajos de los ríos Manzanares y Jarama		NA

Afección LIC	Valoración LIC
	NA

Afección ZEPA	Valoración ZEPA
	NA

Código Hábitats	Valoración Hábitats
	NA

Afección IBAs	Valoración IBAs
	NA

Valoración Montes preservados	NA	Valoración Montes Utilidad Publica	NA
-------------------------------	----	------------------------------------	----

Tipo de vegetación	Valoración vegetación
Cultivo de secano herbáceo	Favorable

Clasificación agrologica	Valoración clasif. agr.
Limitaciones severas	Favorable

Valorac. Zonas protección de embalses	Valorac. Hidrografía	Valorac. Zonas Inundables
NA	NA	NA

INFRAESTRUCTURAS

Afección APyAV	<input type="checkbox"/>	Afección cercanías	<input type="checkbox"/>
Afección AVE	<input type="checkbox"/>	Afección DVYU	<input type="checkbox"/>
Afección Barajas	<input type="checkbox"/>	Afección Edificacioness	<input type="checkbox"/>
Afección Campo Real	<input type="checkbox"/>	Afección Gasoductos	<input type="checkbox"/>
Afección Canalizaciones de Agua	<input type="checkbox"/>	Afección Getafe	<input type="checkbox"/>
Afección Carreteras	<input type="checkbox"/>	Afección Oleoductos	<input type="checkbox"/>

MAPA



Nombre de la línea	Apoyo	Potencia (KW)	Coordenada X	Coordenada Y
VILLAVERDE-ASLAND	10052	132	437367,47	4450089,41

MEDIO NATURAL

	Zonificación	Valoración
<input type="checkbox"/> Afección Parque Regional de la Cuenca Alta del Manzanares		NA
<input type="checkbox"/> Afección Parque Regional del curso medio del río Guadarrama y su entorno		NA
<input type="checkbox"/> Afección al Parque regional en torno a los ejes de los cursos bajos de los ríos Manzanares y Jarama		NA

Afección LIC	Valoración LIC
	NA

Afección ZEPA	Valoración ZEPA
	NA

Código Hábitats	Valoración Hábitats
	NA

Afección IBAs	Valoración IBAs
	NA

Valoración Montes preservados	NA	Valoración Montes Utilidad Publica	NA
-------------------------------	----	------------------------------------	----

Tipo de vegetación	Valoración vegetación
--------------------	-----------------------

Cultivo de secano herbáceo	Favorable
----------------------------	-----------

Clasificación agrologica	Valoración clasif. agr.
--------------------------	-------------------------

Limitaciones severas	Favorable
----------------------	-----------

Valorac. Zonas protección de embalses	Valorac. Hidrografía	Valorac. Zonas Inundables
NA	NA	NA

INFRAESTRUCTURAS

Afección APyAV	<input type="checkbox"/>	Afección cercanías	<input type="checkbox"/>
Afección AVE	<input type="checkbox"/>	Afección DVYU	<input type="checkbox"/>
Afección Barajas	<input type="checkbox"/>	Afección Edificacioness	<input type="checkbox"/>
Afección Campo Real	<input type="checkbox"/>	Afección Gasoductos	<input type="checkbox"/>
Afección Canalizaciones de Agua	<input type="checkbox"/>	Afección Getafe	<input type="checkbox"/>
Afección Carreteras	<input type="checkbox"/>	Afección Oleoductos	<input type="checkbox"/>

MAPA

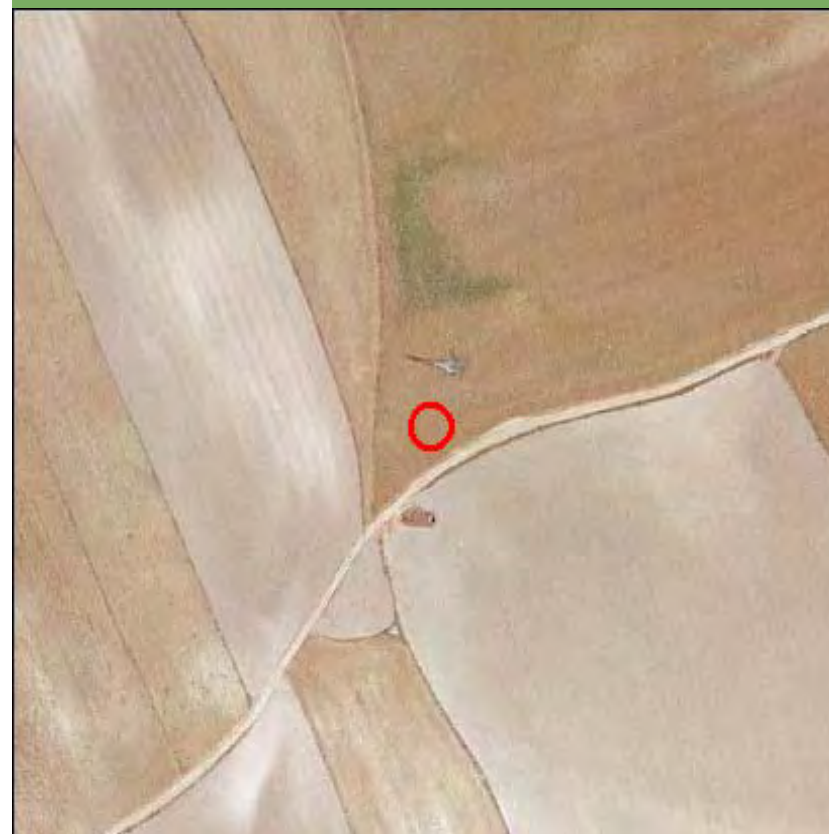

Nombre de la línea	Apoyo	Potencia (KW)	Coordenada X	Coordenada Y
VILLAVERDE-ASLAND	10053	132	437328,08	4449829,28

MEDIO NATURAL

	Zonificación	Valoración
<input type="checkbox"/> Afección Parque Regional de la Cuenca Alta del Manzanares		NA
<input type="checkbox"/> Afección Parque Regional del curso medio del río Guadarrama y su entorno		NA
<input type="checkbox"/> Afección al Parque regional en torno a los ejes de los cursos bajos de los ríos Manzanares y Jarama		NA

Afección LIC	Valoración LIC
	NA

Afección ZEPA	Valoración ZEPA
	NA

Código Hábitats	Valoración Hábitats
	NA

Afección IBAs	Valoración IBAs
	NA

Valoración Montes preservados	NA	Valoración Montes Utilidad Publica	NA
-------------------------------	----	------------------------------------	----

Tipo de vegetación	Valoración vegetación
--------------------	-----------------------

Cultivo de secano herbáceo	Favorable
----------------------------	-----------

Clasificación agrologica	Valoración clasif. agr.
--------------------------	-------------------------

Limitaciones severas	Favorable
----------------------	-----------

Valorac. Zonas protección de embalses	Valorac. Hidrografía	Valorac. Zonas Inundables
NA	NA	NA

INFRAESTRUCTURAS

Afección APyAV	<input type="checkbox"/>	Afección cercanías	<input type="checkbox"/>
Afección AVE	<input type="checkbox"/>	Afección DVYU	<input type="checkbox"/>
Afección Barajas	<input type="checkbox"/>	Afección Edificacioness	<input type="checkbox"/>
Afección Campo Real	<input type="checkbox"/>	Afección Gasoductos	<input type="checkbox"/>
Afección Canalizaciones de Agua	<input type="checkbox"/>	Afección Getafe	<input type="checkbox"/>
Afección Carreteras	<input type="checkbox"/>	Afección Oleoductos	<input type="checkbox"/>

MAPA

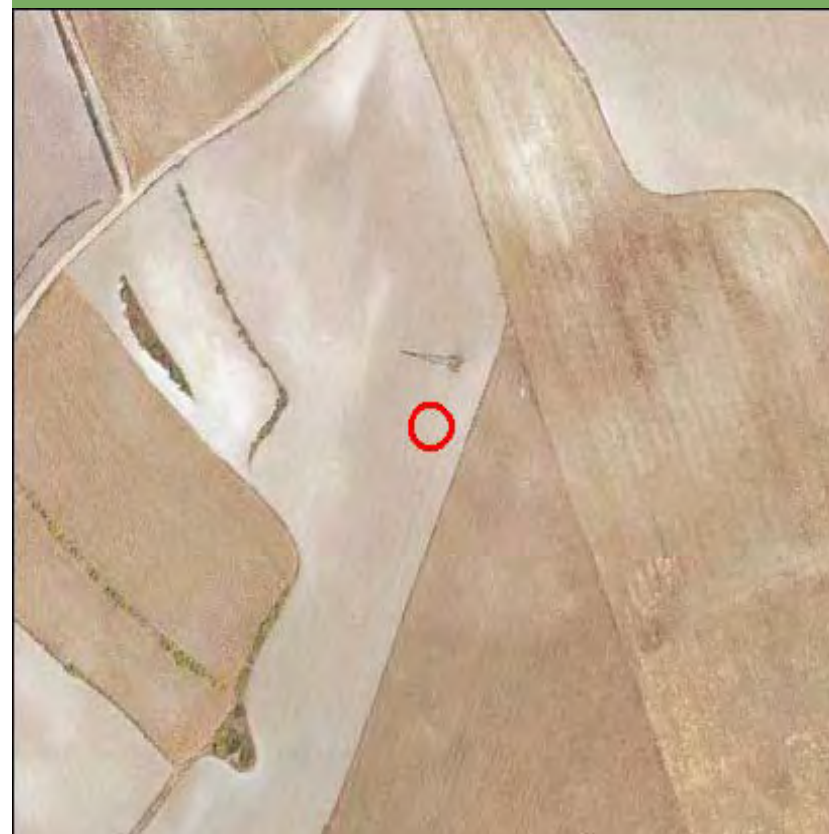

Nombre de la línea	Apoyo	Potencia (KW)	Coordenada X	Coordenada Y
VILLAVERDE-ASLAND	10054	132	437285,8	4449550,23

MEDIO NATURAL

	Zonificación	Valoración
<input type="checkbox"/> Afección Parque Regional de la Cuenca Alta del Manzanares		NA
<input type="checkbox"/> Afección Parque Regional del curso medio del río Guadarrama y su entorno		NA
<input type="checkbox"/> Afección al Parque regional en torno a los ejes de los cursos bajos de los ríos Manzanares y Jarama		NA

Afección LIC	Valoración LIC
	NA

Afección ZEPA	Valoración ZEPA
	NA

Código Hábitats	Valoración Hábitats
	NA

Afección IBAs	Valoración IBAs
	NA

Valoración Montes preservados	NA	Valoración Montes Utilidad Pública	NA
-------------------------------	----	------------------------------------	----

Tipo de vegetación	Valoración vegetación
--------------------	-----------------------

Cultivo de secano herbáceo	Favorable
----------------------------	-----------

Clasificación agroológica	Valoración clasif. agr.
---------------------------	-------------------------

Limitaciones severas	Favorable
----------------------	-----------

Valorac. Zonas protección de embalses	Valorac. Hidrografía	Valorac. Zonas Inundables
NA	NA	NA

INFRAESTRUCTURAS

Afección APyAV	<input type="checkbox"/>	Afección cercanías	<input type="checkbox"/>
Afección AVE	<input type="checkbox"/>	Afección DVYU	<input type="checkbox"/>
Afección Barajas	<input type="checkbox"/>	Afección Edificacioness	<input type="checkbox"/>
Afección Campo Real	<input type="checkbox"/>	Afección Gasoductos	<input type="checkbox"/>
Afección Canalizaciones de Agua	<input type="checkbox"/>	Afección Getafe	<input type="checkbox"/>
Afección Carreteras	<input type="checkbox"/>	Afección Oleoductos	<input type="checkbox"/>

MAPA

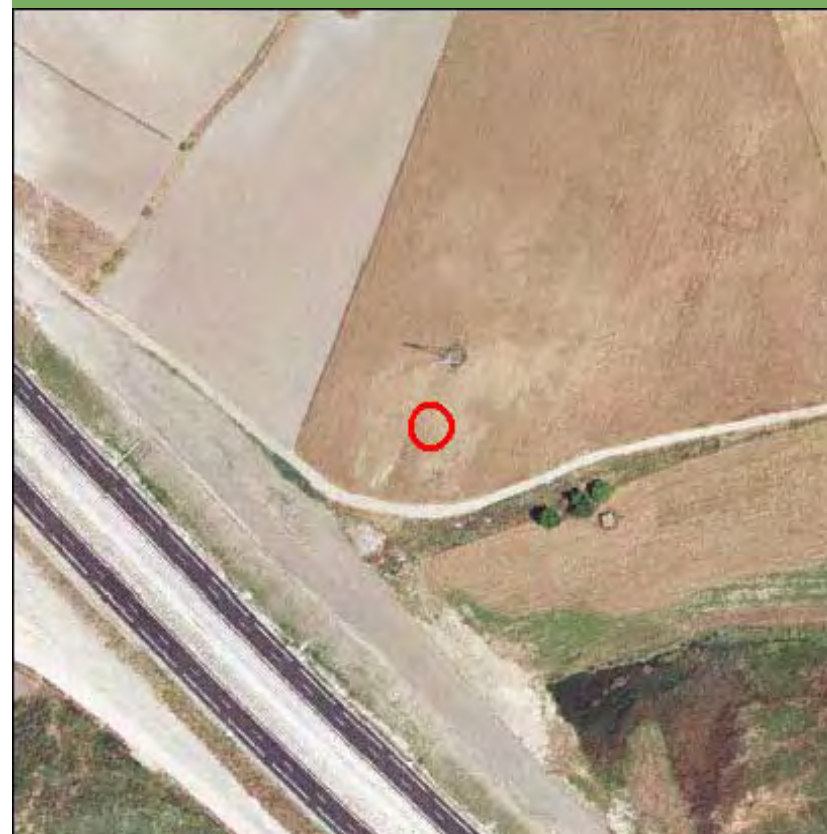

Nombre de la línea	Apoyo	Potencia (KW)	Coordenada X	Coordenada Y
VILLAVERDE-ASLAND	10055	132	437231,3	4449190,46

MEDIO NATURAL

	Zonificación	Valoración
<input type="checkbox"/> Afección Parque Regional de la Cuenca Alta del Manzanares		NA
<input type="checkbox"/> Afección Parque Regional del curso medio del río Guadarrama y su entorno		NA
<input type="checkbox"/> Afección al Parque regional en torno a los ejes de los cursos bajos de los ríos Manzanares y Jarama		NA

Afección LIC	Valoración LIC
	NA

Afección ZEPA	Valoración ZEPA
	NA

Código Hábitats	Valoración Hábitats
	NA

Afección IBAs	Valoración IBAs
	NA

Valoración Montes preservados	NA	Valoración Montes Utilidad Publica	NA
-------------------------------	----	------------------------------------	----

Tipo de vegetación	Valoración vegetación
--------------------	-----------------------

Cultivo de secano herbáceo	Favorable
----------------------------	-----------

Clasificación agrologica	Valoración clasif. agr.
--------------------------	-------------------------

Limitaciones severas	Favorable
----------------------	-----------

Valorac. Zonas protección de embalses	Valorac. Hidrografía	Valorac. Zonas Inundables
NA	NA	NA

INFRAESTRUCTURAS

Afección APyAV	<input type="checkbox"/>	Afección cercanías	<input type="checkbox"/>
Afección AVE	<input type="checkbox"/>	Afección DVYU	<input type="checkbox"/>
Afección Barajas	<input type="checkbox"/>	Afección Edificacioness	<input type="checkbox"/>
Afección Campo Real	<input type="checkbox"/>	Afección Gasoductos	<input type="checkbox"/>
Afección Canalizaciones de Agua	<input type="checkbox"/>	Afección Getafe	<input type="checkbox"/>
Afección Carreteras	<input type="checkbox"/>	Afección Oleoductos	<input type="checkbox"/>

MAPA



Nombre de la línea	Apoyo	Potencia (KW)	Coordenada X	Coordenada Y
VILLAVERDE-ASLAND	10056	132	437179,22	4448846,62

MEDIO NATURAL

	Zonificación	Valoración
<input type="checkbox"/> Afección Parque Regional de la Cuenca Alta del Manzanares		NA
<input type="checkbox"/> Afección Parque Regional del curso medio del río Guadarrama y su entorno		NA
<input type="checkbox"/> Afección al Parque regional en torno a los ejes de los cursos bajos de los ríos Manzanares y Jarama		NA

Afección LIC	Valoración LIC
	NA

Afección ZEPA	Valoración ZEPA
	NA

Código Hábitats	Valoración Hábitats
	NA

Afección IBAs	Valoración IBAs
	NA

Valoración Montes preservados	NA	Valoración Montes Utilidad Pública	NA
-------------------------------	----	------------------------------------	----

Tipo de vegetación	Valoración vegetación
--------------------	-----------------------

Cultivo de secano herbáceo	Favorable
----------------------------	-----------

Clasificación agrologica	Valoración clasif. agr.
--------------------------	-------------------------

Limitaciones severas	Favorable
----------------------	-----------

Valorac. Zonas protección de embalses	Valorac. Hidrografía	Valorac. Zonas Inundables
NA	NA	NA

INFRAESTRUCTURAS

Afección APyAV	<input type="checkbox"/>	Afección cercanías	<input type="checkbox"/>
Afección AVE	<input type="checkbox"/>	Afección DVYU	<input type="checkbox"/>
Afección Barajas	<input type="checkbox"/>	Afección Edificacioness	<input type="checkbox"/>
Afección Campo Real	<input type="checkbox"/>	Afección Gasoductos	<input type="checkbox"/>
Afección Canalizaciones de Agua	<input type="checkbox"/>	Afección Getafe	<input type="checkbox"/>
Afección Carreteras	<input type="checkbox"/>	Afección Oleoductos	<input type="checkbox"/>

MAPA



Nombre de la línea	Apoyo	Potencia (KW)	Coordenada X	Coordenada Y
VILLAVERDE-ASLAND	10057	132	437129,25	4448516,74

MEDIO NATURAL

	Zonificación	Valoración
<input type="checkbox"/> Afección Parque Regional de la Cuenca Alta del Manzanares		NA
<input type="checkbox"/> Afección Parque Regional del curso medio del río Guadarrama y su entorno		NA
<input type="checkbox"/> Afección al Parque regional en torno a los ejes de los cursos bajos de los ríos Manzanares y Jarama		NA

Afección LIC	Valoración LIC
	NA

Afección ZEPA	Valoración ZEPA
	NA

Código Hábitats	Valoración Hábitats
	NA

Afección IBAs	Valoración IBAs
Torrej?n de Velasco-secanos de Valdemoro	Evitable

Valoración Montes preservados	NA	Valoración Montes Utilidad Publica	NA
-------------------------------	----	------------------------------------	----

Tipo de vegetación	Valoración vegetación
--------------------	-----------------------

Cultivo de secano herbáceo	Favorable
----------------------------	-----------

Clasificación agrologica	Valoración clasif. agr.
--------------------------	-------------------------

Limitaciones severas	Favorable
----------------------	-----------

Valorac. Zonas protección de embalses	Valorac. Hidrografía	Valorac. Zonas Inundables
NA	NA	NA

INFRAESTRUCTURAS

Afección APyAV	<input type="checkbox"/>	Afección cercanías	<input type="checkbox"/>
Afección AVE	<input type="checkbox"/>	Afección DVYU	<input type="checkbox"/>
Afección Barajas	<input type="checkbox"/>	Afección Edificacioness	<input type="checkbox"/>
Afección Campo Real	<input type="checkbox"/>	Afección Gasoductos	<input type="checkbox"/>
Afección Canalizaciones de Agua	<input checked="" type="checkbox"/>	Afección Getafe	<input type="checkbox"/>
Afección Carreteras	<input type="checkbox"/>	Afección Oleoductos	<input type="checkbox"/>

MAPA



Nombre de la línea	Apoyo	Potencia (KW)	Coordenada X	Coordenada Y
VILLAVERDE-ASLAND	10058	132	437075,62	4448162,75

MEDIO NATURAL

	Zonificación	Valoración
<input type="checkbox"/> Afección Parque Regional de la Cuenca Alta del Manzanares		NA
<input type="checkbox"/> Afección Parque Regional del curso medio del río Guadarrama y su entorno		NA
<input type="checkbox"/> Afección al Parque regional en torno a los ejes de los cursos bajos de los ríos Manzanares y Jarama		NA

Afección LIC	Valoración LIC
	NA

Afección ZEPA	Valoración ZEPA
	NA

Código Hábitats	Valoración Hábitats
	NA

Afección IBAs	Valoración IBAs
Torrej?n de Velasco-secanos de Valdemoro	Evitable

Valoración Montes preservados	NA	Valoración Montes Utilidad Publica	NA
-------------------------------	----	------------------------------------	----

Tipo de vegetación	Valoración vegetación
Olivar	Favorable

Clasificación agrologica	Valoración clasif. agr.
Limitaciones severas	Favorable

Valorac. Zonas protección de embalses	Valorac. Hidrografía	Valorac. Zonas Inundables
NA	NA	NA

INFRAESTRUCTURAS

Afección APyAV	<input type="checkbox"/>	Afección cercanías	<input type="checkbox"/>
Afección AVE	<input type="checkbox"/>	Afección DVYU	<input type="checkbox"/>
Afección Barajas	<input type="checkbox"/>	Afección Edificacioness	<input type="checkbox"/>
Afección Campo Real	<input type="checkbox"/>	Afección Gasoductos	<input type="checkbox"/>
Afección Canalizaciones de Agua	<input type="checkbox"/>	Afección Getafe	<input type="checkbox"/>
Afección Carreteras	<input type="checkbox"/>	Afección Oleoductos	<input type="checkbox"/>

MAPA

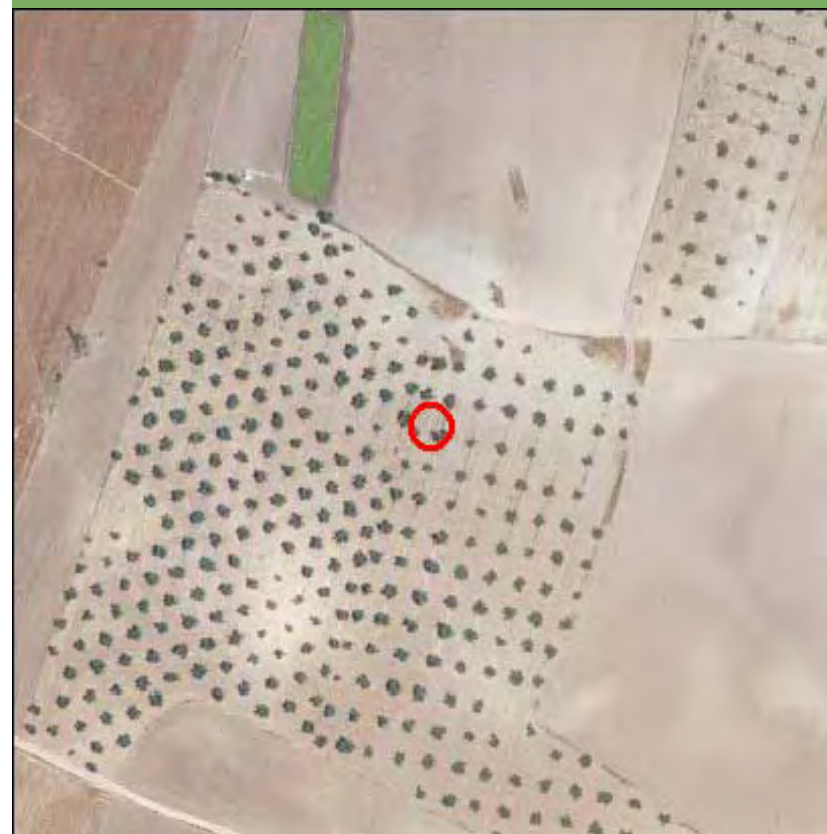

Nombre de la línea	Apoyo	Potencia (KW)	Coordenada X	Coordenada Y
VILLAVERDE-ASLAND	10059	132	437035,7	4447899,19

MEDIO NATURAL

	Zonificación	Valoración
<input type="checkbox"/> Afección Parque Regional de la Cuenca Alta del Manzanares		NA
<input type="checkbox"/> Afección Parque Regional del curso medio del río Guadarrama y su entorno		NA
<input type="checkbox"/> Afección al Parque regional en torno a los ejes de los cursos bajos de los ríos Manzanares y Jarama		NA

Afección LIC	Valoración LIC
	NA

Afección ZEPA	Valoración ZEPA
	NA

Código Hábitats	Valoración Hábitats
	NA

Afección IBAs	Valoración IBAs
Torrej?n de Velasco-secanos de Valdemoro	Evitable

Valoración Montes preservados	NA	Valoración Montes Utilidad Publica	NA
-------------------------------	----	------------------------------------	----

Tipo de vegetación	Valoración vegetación
Cultivo de secano herbáceo	Favorable

Clasificación agrologica	Valoración clasif. agr.
Limitaciones severas	Favorable

Valorac. Zonas protección de embalses	Valorac. Hidrografía	Valorac. Zonas Inundables
NA	NA	NA

INFRAESTRUCTURAS

Afección APyAV	<input type="checkbox"/>	Afección cercanías	<input type="checkbox"/>
Afección AVE	<input type="checkbox"/>	Afección DVYU	<input type="checkbox"/>
Afección Barajas	<input type="checkbox"/>	Afección Edificacioness	<input type="checkbox"/>
Afección Campo Real	<input type="checkbox"/>	Afección Gasoductos	<input type="checkbox"/>
Afección Canalizaciones de Agua	<input type="checkbox"/>	Afección Getafe	<input type="checkbox"/>
Afección Carreteras	<input type="checkbox"/>	Afección Oleoductos	<input type="checkbox"/>

MAPA

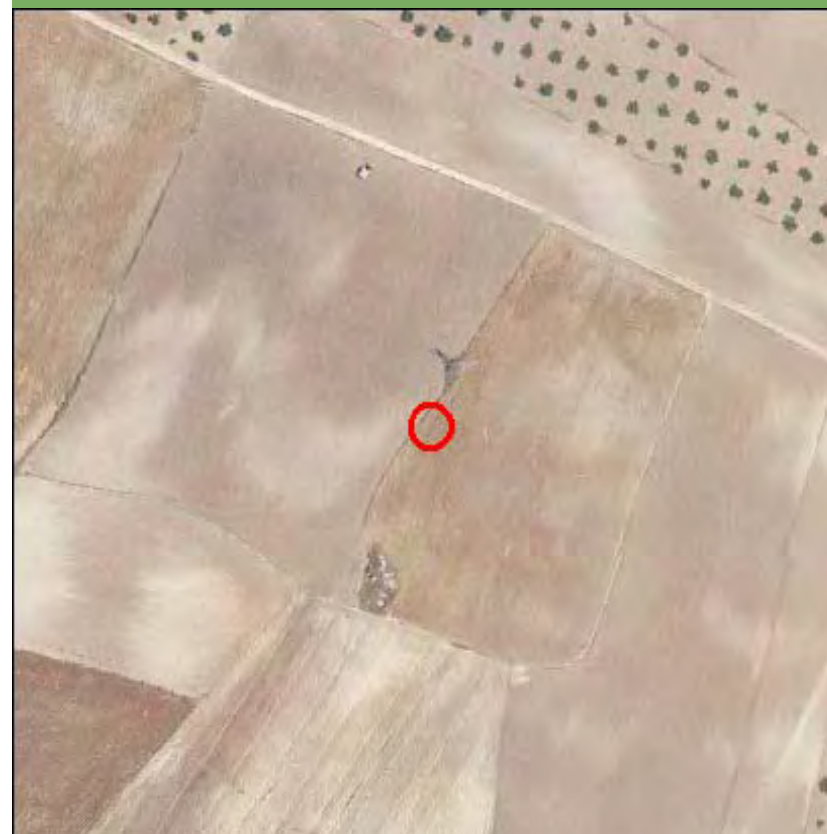

Nombre de la línea	Apoyo	Potencia (KW)	Coordenada X	Coordenada Y
VILLAVERDE-ASLAND	10060	132	436991,51	4447607,43

MEDIO NATURAL

	Zonificación	Valoración
<input type="checkbox"/> Afección Parque Regional de la Cuenca Alta del Manzanares		NA
<input type="checkbox"/> Afección Parque Regional del curso medio del río Guadarrama y su entorno		NA
<input type="checkbox"/> Afección al Parque regional en torno a los ejes de los cursos bajos de los ríos Manzanares y Jarama		NA

Afección LIC	Valoración LIC
	NA

Afección ZEPA	Valoración ZEPA
	NA

Código Hábitats	Valoración Hábitats
	NA

Afección IBAs	Valoración IBAs
Torrej?n de Velasco-secanos de Valdemoro	Evitable

Valoración Montes preservados	NA	Valoración Montes Utilidad Publica	NA
-------------------------------	----	------------------------------------	----

Tipo de vegetación	Valoración vegetación
Cultivo de secano herbáceo	Favorable

Clasificación agrologica	Valoración clasif. agr.
Limitaciones severas	Favorable

Valorac. Zonas protección de embalses	Valorac. Hidrografía	Valorac. Zonas Inundables
NA	NA	NA

INFRAESTRUCTURAS

Afección APyAV	<input type="checkbox"/>	Afección cercanías	<input type="checkbox"/>
Afección AVE	<input type="checkbox"/>	Afección DVYU	<input type="checkbox"/>
Afección Barajas	<input type="checkbox"/>	Afección Edificacioness	<input type="checkbox"/>
Afección Campo Real	<input type="checkbox"/>	Afección Gasoductos	<input type="checkbox"/>
Afección Canalizaciones de Agua	<input type="checkbox"/>	Afección Getafe	<input type="checkbox"/>
Afección Carreteras	<input type="checkbox"/>	Afección Oleoductos	<input type="checkbox"/>

MAPA



Nombre de la línea	Apoyo	Potencia (KW)	Coordenada X	Coordenada Y
VILLAVERDE-ASLAND	10061	132	436952,03	4447346,79

MEDIO NATURAL

	Zonificación	Valoración
<input type="checkbox"/> Afección Parque Regional de la Cuenca Alta del Manzanares		NA
<input type="checkbox"/> Afección Parque Regional del curso medio del río Guadarrama y su entorno		NA
<input type="checkbox"/> Afección al Parque regional en torno a los ejes de los cursos bajos de los ríos Manzanares y Jarama		NA

Afección LIC	Valoración LIC
	NA

Afección ZEPA	Valoración ZEPA
	NA

Código Hábitats	Valoración Hábitats
	NA

Afección IBAs	Valoración IBAs
Torrej?n de Velasco-secanos de Valdemoro	Evitable

Valoración Montes preservados	NA	Valoración Montes Utilidad Publica	NA
-------------------------------	----	------------------------------------	----

Tipo de vegetación	Valoración vegetación
Cultivo de secano herbáceo	Favorable

Clasificación agrologica	Valoración clasif. agr.
Limitaciones severas	Favorable

Valorac. Zonas protección de embalses	Valorac. Hidrografía	Valorac. Zonas Inundables
NA	NA	NA

INFRAESTRUCTURAS

Afección APyAV	<input type="checkbox"/>	Afección cercanías	<input type="checkbox"/>
Afección AVE	<input type="checkbox"/>	Afección DVYU	<input type="checkbox"/>
Afección Barajas	<input type="checkbox"/>	Afección Edificacioness	<input type="checkbox"/>
Afección Campo Real	<input type="checkbox"/>	Afección Gasoductos	<input type="checkbox"/>
Afección Canalizaciones de Agua	<input type="checkbox"/>	Afección Getafe	<input type="checkbox"/>
Afección Carreteras	<input type="checkbox"/>	Afección Oleoductos	<input type="checkbox"/>

MAPA



Nombre de la línea	Apoyo	Potencia (KW)	Coordenada X	Coordenada Y
VILLAVERDE-ASLAND	10062	132	436913,29	4447091,01

MEDIO NATURAL

	Zonificación	Valoración
<input type="checkbox"/> Afección Parque Regional de la Cuenca Alta del Manzanares		NA
<input type="checkbox"/> Afección Parque Regional del curso medio del río Guadarrama y su entorno		NA
<input type="checkbox"/> Afección al Parque regional en torno a los ejes de los cursos bajos de los ríos Manzanares y Jarama		NA

Afección LIC	Valoración LIC
	NA

Afección ZEPA	Valoración ZEPA
	NA

Código Hábitats	Valoración Hábitats
	NA

Afección IBAs	Valoración IBAs
Torrej?n de Velasco-secanos de Valdemoro	Evitable

Valoración Montes preservados	NA	Valoración Montes Utilidad Publica	NA
-------------------------------	----	------------------------------------	----

Tipo de vegetación	Valoración vegetación
Olivar	Favorable

Clasificación agrologica	Valoración clasif. agr.
Limitaciones severas	Favorable

Valorac. Zonas protección de embalses	Valorac. Hidrografía	Valorac. Zonas Inundables
NA	NA	NA

INFRAESTRUCTURAS

Afección APyAV	<input type="checkbox"/>	Afección cercanías	<input type="checkbox"/>
Afección AVE	<input type="checkbox"/>	Afección DVYU	<input type="checkbox"/>
Afección Barajas	<input type="checkbox"/>	Afección Edificacioness	<input type="checkbox"/>
Afección Campo Real	<input type="checkbox"/>	Afección Gasoductos	<input type="checkbox"/>
Afección Canalizaciones de Agua	<input type="checkbox"/>	Afección Getafe	<input type="checkbox"/>
Afección Carreteras	<input type="checkbox"/>	Afección Oleoductos	<input type="checkbox"/>

MAPA

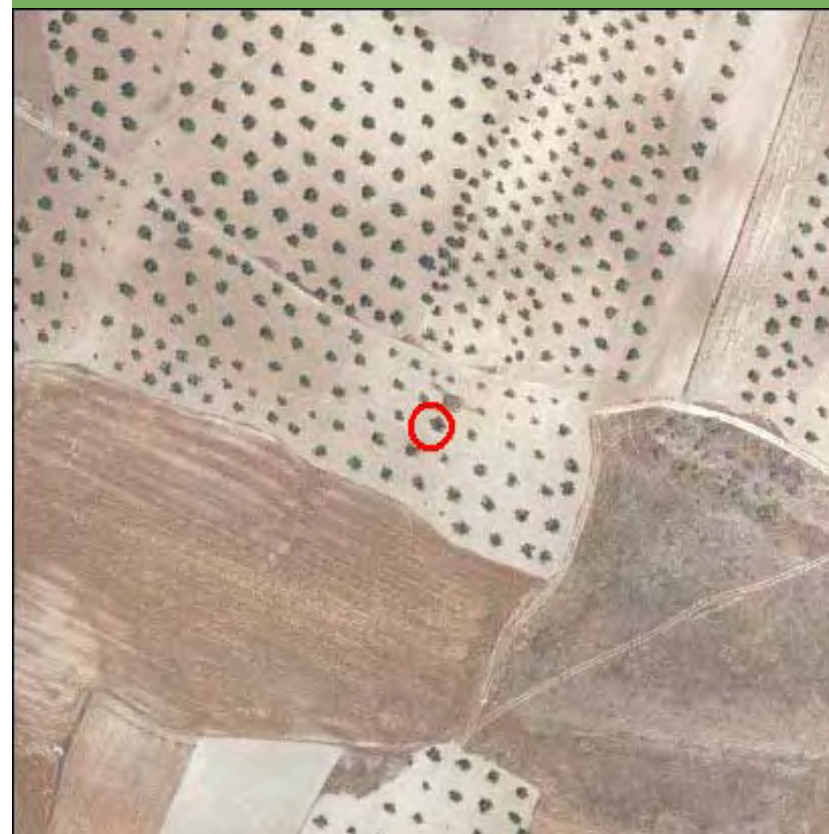

Nombre de la línea	Apoyo	Potencia (KW)	Coordenada X	Coordenada Y
VILLAVERDE-ASLAND	10063	132	436859,65	4446736,86

MEDIO NATURAL

	Zonificación	Valoración
<input type="checkbox"/> Afección Parque Regional de la Cuenca Alta del Manzanares		NA
<input type="checkbox"/> Afección Parque Regional del curso medio del río Guadarrama y su entorno		NA
<input type="checkbox"/> Afección al Parque regional en torno a los ejes de los cursos bajos de los ríos Manzanares y Jarama		NA

Afección LIC	Valoración LIC
	NA

Afección ZEPA	Valoración ZEPA
	NA

Código Hábitats	Valoración Hábitats
	NA

Afección IBAs	Valoración IBAs
Torrej?n de Velasco-secanos de Valdemoro	Evitable

Valoración Montes preservados	NA	Valoración Montes Utilidad Publica	NA
-------------------------------	----	------------------------------------	----

Tipo de vegetación	Valoración vegetación
Olivar	Favorable

Clasificación agrologica	Valoración clasif. agr.
Limitaciones severas	Favorable

Valorac. Zonas protección de embalses	Valorac. Hidrografía	Valorac. Zonas Inundables
NA	NA	NA

INFRAESTRUCTURAS

Afección APyAV	<input type="checkbox"/>	Afección cercanías	<input type="checkbox"/>
Afección AVE	<input type="checkbox"/>	Afección DVYU	<input type="checkbox"/>
Afección Barajas	<input type="checkbox"/>	Afección Edificacioness	<input type="checkbox"/>
Afección Campo Real	<input type="checkbox"/>	Afección Gasoductos	<input type="checkbox"/>
Afección Canalizaciones de Agua	<input type="checkbox"/>	Afección Getafe	<input type="checkbox"/>
Afección Carreteras	<input type="checkbox"/>	Afección Oleoductos	<input type="checkbox"/>

MAPA



Nombre de la línea	Apoyo	Potencia (KW)	Coordenada X	Coordenada Y
VILLAVERDE-ASLAND	10064	132	436805,12	4446376,99

MEDIO NATURAL

	Zonificación	Valoración
<input type="checkbox"/> Afección Parque Regional de la Cuenca Alta del Manzanares		NA
<input type="checkbox"/> Afección Parque Regional del curso medio del río Guadarrama y su entorno		NA
<input type="checkbox"/> Afección al Parque regional en torno a los ejes de los cursos bajos de los ríos Manzanares y Jarama		NA

Afección LIC	Valoración LIC
	NA

Afección ZEPA	Valoración ZEPA
	NA

Código Hábitats	Valoración Hábitats
	NA

Afección IBAs	Valoración IBAs
Torrej?n de Velasco-secanos de Valdemoro	Evitable

Valoración Montes preservados	NA	Valoración Montes Utilidad Publica	NA
-------------------------------	----	------------------------------------	----

Tipo de vegetación	Valoración vegetación
Olivar	Favorable

Clasificación agrologica	Valoración clasif. agr.
Limitaciones severas	Favorable

Valorac. Zonas protección de embalses	Valorac. Hidrografía	Valorac. Zonas Inundables
NA	NA	NA

INFRAESTRUCTURAS

Afección APyAV	<input type="checkbox"/>	Afección cercanías	<input type="checkbox"/>
Afección AVE	<input type="checkbox"/>	Afección DVYU	<input type="checkbox"/>
Afección Barajas	<input type="checkbox"/>	Afección Edificacioness	<input type="checkbox"/>
Afección Campo Real	<input type="checkbox"/>	Afección Gasoductos	<input type="checkbox"/>
Afección Canalizaciones de Agua	<input type="checkbox"/>	Afección Getafe	<input type="checkbox"/>
Afección Carreteras	<input type="checkbox"/>	Afección Oleoductos	<input type="checkbox"/>

MAPA



Nombre de la línea	Apoyo	Potencia (KW)	Coordenada X	Coordenada Y
VILLAVERDE-ASLAND	10065	132	436760,9	4446085,05

MEDIO NATURAL

	Zonificación	Valoración
<input type="checkbox"/> Afección Parque Regional de la Cuenca Alta del Manzanares		NA
<input type="checkbox"/> Afección Parque Regional del curso medio del río Guadarrama y su entorno		NA
<input type="checkbox"/> Afección al Parque regional en torno a los ejes de los cursos bajos de los ríos Manzanares y Jarama		NA

Afección LIC	Valoración LIC
	NA

Afección ZEPA	Valoración ZEPA
	NA

Código Hábitats	Valoración Hábitats
	NA

Afección IBAs	Valoración IBAs
Torrej?n de Velasco-secanos de Valdemoro	Evitable

Valoración Montes preservados	NA	Valoración Montes Utilidad Publica	NA
-------------------------------	----	------------------------------------	----

Tipo de vegetación	Valoración vegetación
Olivar	Favorable

Clasificación agrologica	Valoración clasif. agr.
Limitaciones severas	Favorable

Valorac. Zonas protección de embalses	Valorac. Hidrografía	Valorac. Zonas Inundables
NA	NA	NA

INFRAESTRUCTURAS

Afección APyAV	<input type="checkbox"/>	Afección cercanías	<input type="checkbox"/>
Afección AVE	<input type="checkbox"/>	Afección DVYU	<input type="checkbox"/>
Afección Barajas	<input type="checkbox"/>	Afección Edificacioness	<input type="checkbox"/>
Afección Campo Real	<input type="checkbox"/>	Afección Gasoductos	<input type="checkbox"/>
Afección Canalizaciones de Agua	<input type="checkbox"/>	Afección Getafe	<input type="checkbox"/>
Afección Carreteras	<input type="checkbox"/>	Afección Oleoductos	<input type="checkbox"/>

MAPA



Nombre de la línea	Apoyo	Potencia (KW)	Coordenada X	Coordenada Y
VILLAVERDE-ASLAND	10066	132	436719,43	4445811,31

MEDIO NATURAL

	Zonificación	Valoración
<input type="checkbox"/> Afección Parque Regional de la Cuenca Alta del Manzanares		NA
<input type="checkbox"/> Afección Parque Regional del curso medio del río Guadarrama y su entorno		NA
<input type="checkbox"/> Afección al Parque regional en torno a los ejes de los cursos bajos de los ríos Manzanares y Jarama		NA

Afección LIC	Valoración LIC
	NA

Afección ZEPA	Valoración ZEPA
	NA

Código Hábitats	Valoración Hábitats
	NA

Afección IBAs	Valoración IBAs
Torrej?n de Velasco-secanos de Valdemoro	Evitable

Valoración Montes preservados	NA	Valoración Montes Utilidad Publica	NA
-------------------------------	----	------------------------------------	----

Tipo de vegetación	Valoración vegetación
Cultivo de secano herbáceo	Favorable

Clasificación agrologica	Valoración clasif. agr.
Limitaciones severas	Favorable

Valorac. Zonas protección de embalses	Valorac. Hidrografía	Valorac. Zonas Inundables
NA	NA	NA

INFRAESTRUCTURAS

Afección APyAV	<input type="checkbox"/>	Afección cercanías	<input type="checkbox"/>
Afección AVE	<input type="checkbox"/>	Afección DVYU	<input type="checkbox"/>
Afección Barajas	<input type="checkbox"/>	Afección Edificacioness	<input type="checkbox"/>
Afección Campo Real	<input type="checkbox"/>	Afección Gasoductos	<input type="checkbox"/>
Afección Canalizaciones de Agua	<input type="checkbox"/>	Afección Getafe	<input type="checkbox"/>
Afección Carreteras	<input type="checkbox"/>	Afección Oleoductos	<input type="checkbox"/>

MAPA



Nombre de la línea	Apoyo	Potencia (KW)	Coordenada X	Coordenada Y
VILLAVERDE-ASLAND	10067	132	436681,02	4445557,67

MEDIO NATURAL

	Zonificación	Valoración
<input type="checkbox"/> Afección Parque Regional de la Cuenca Alta del Manzanares		NA
<input type="checkbox"/> Afección Parque Regional del curso medio del río Guadarrama y su entorno		NA
<input type="checkbox"/> Afección al Parque regional en torno a los ejes de los cursos bajos de los ríos Manzanares y Jarama		NA

Afección LIC	Valoración LIC
	NA

Afección ZEPA	Valoración ZEPA
	NA

Código Hábitats	Valoración Hábitats
	NA

Afección IBAs	Valoración IBAs
Torrej?n de Velasco-secanos de Valdemoro	Evitable

Valoración Montes preservados	NA	Valoración Montes Utilidad Publica	NA
-------------------------------	----	------------------------------------	----

Tipo de vegetación	Valoración vegetación
--------------------	-----------------------

Cultivo de secano herbaceo	Favorable
----------------------------	-----------

Clasificación agrologica	Valoración clasif. agr.
--------------------------	-------------------------

Limitaciones severas	Favorable
----------------------	-----------

Valorac. Zonas protección de embalses	Valorac. Hidrografía	Valorac. Zonas Inundables
NA	NA	NA

INFRAESTRUCTURAS

Afección APyAV	<input checked="" type="checkbox"/>	Afección cercanías	<input type="checkbox"/>
Afección AVE	<input type="checkbox"/>	Afección DVYU	<input type="checkbox"/>
Afección Barajas	<input type="checkbox"/>	Afección Edificacioness	<input type="checkbox"/>
Afección Campo Real	<input type="checkbox"/>	Afección Gasoductos	<input type="checkbox"/>
Afección Canalizaciones de Agua	<input type="checkbox"/>	Afección Getafe	<input type="checkbox"/>
Afección Carreteras	<input type="checkbox"/>	Afección Oleoductos	<input type="checkbox"/>

MAPA



Nombre de la línea	Apoyo	Potencia (KW)	Coordenada X	Coordenada Y
VILLAVERDE-ASLAND	10068	132	436635,92	4445260,01

MEDIO NATURAL

	Zonificación	Valoración
<input type="checkbox"/> Afección Parque Regional de la Cuenca Alta del Manzanares		NA
<input type="checkbox"/> Afección Parque Regional del curso medio del río Guadarrama y su entorno		NA
<input type="checkbox"/> Afección al Parque regional en torno a los ejes de los cursos bajos de los ríos Manzanares y Jarama		NA

Afección LIC	Valoración LIC
	NA

Afección ZEPA	Valoración ZEPA
	NA

Código Hábitats	Valoración Hábitats
	NA

Afección IBAs	Valoración IBAs
Torrej?n de Velasco-secanos de Valdemoro	Evitable

Valoración Montes preservados	NA	Valoración Montes Utilidad Publica	NA
-------------------------------	----	------------------------------------	----

Tipo de vegetación	Valoración vegetación
--------------------	-----------------------

Olivar	Favorable
--------	-----------

Clasificación agrologica	Valoración clasif. agr.
--------------------------	-------------------------

Limitaciones severas	Favorable
----------------------	-----------

Valorac. Zonas protección de embalses	Valorac. Hidrografía	Valorac. Zonas Inundables
NA	NA	NA

INFRAESTRUCTURAS

Afección APyAV	<input type="checkbox"/>	Afección cercanías	<input type="checkbox"/>
Afección AVE	<input type="checkbox"/>	Afección DVYU	<input type="checkbox"/>
Afección Barajas	<input type="checkbox"/>	Afección Edificacioness	<input type="checkbox"/>
Afección Campo Real	<input type="checkbox"/>	Afección Gasoductos	<input type="checkbox"/>
Afección Canalizaciones de Agua	<input type="checkbox"/>	Afección Getafe	<input type="checkbox"/>
Afección Carreteras	<input type="checkbox"/>	Afección Oleoductos	<input type="checkbox"/>

MAPA



Nombre de la línea	Apoyo	Potencia (KW)	Coordenada X	Coordenada Y
VILLAVERDE-ASLAND	10069	132	436598,36	4445012,1

MEDIO NATURAL

	Zonificación	Valoración
<input type="checkbox"/> Afección Parque Regional de la Cuenca Alta del Manzanares		NA
<input type="checkbox"/> Afección Parque Regional del curso medio del río Guadarrama y su entorno		NA
<input type="checkbox"/> Afección al Parque regional en torno a los ejes de los cursos bajos de los ríos Manzanares y Jarama		NA

Afección LIC	Valoración LIC
	NA

Afección ZEPA	Valoración ZEPA
	NA

Código Hábitats	Valoración Hábitats
	NA

Afección IBAs	Valoración IBAs
Torrej?n de Velasco-secanos de Valdemoro	Evitable

Valoración Montes preservados	NA	Valoración Montes Utilidad Publica	NA
-------------------------------	----	------------------------------------	----

Tipo de vegetación	Valoración vegetación
Olivar	Favorable

Clasificación agrologica	Valoración clasif. agr.
Limitaciones severas	Favorable

Valorac. Zonas protección de embalses	Valorac. Hidrografía	Valorac. Zonas Inundables
NA	NA	NA

INFRAESTRUCTURAS

Afección APyAV	<input type="checkbox"/>	Afección cercanías	<input type="checkbox"/>
Afección AVE	<input type="checkbox"/>	Afección DVYU	<input type="checkbox"/>
Afección Barajas	<input type="checkbox"/>	Afección Edificacioness	<input type="checkbox"/>
Afección Campo Real	<input type="checkbox"/>	Afección Gasoductos	<input type="checkbox"/>
Afección Canalizaciones de Agua	<input type="checkbox"/>	Afección Getafe	<input type="checkbox"/>
Afección Carreteras	<input type="checkbox"/>	Afección Oleoductos	<input type="checkbox"/>

MAPA



Nombre de la línea	Apoyo	Potencia (KW)	Coordenada X	Coordenada Y
VILLAVERDE-ASLAND	10070	132	436555,75	4444730,7

MEDIO NATURAL

	Zonificación	Valoración
<input type="checkbox"/> Afección Parque Regional de la Cuenca Alta del Manzanares		NA
<input type="checkbox"/> Afección Parque Regional del curso medio del río Guadarrama y su entorno		NA
<input type="checkbox"/> Afección al Parque regional en torno a los ejes de los cursos bajos de los ríos Manzanares y Jarama		NA

Afección LIC	Valoración LIC
	NA

Afección ZEPA	Valoración ZEPA
	NA

Código Hábitats	Valoración Hábitats
	NA

Afección IBAs	Valoración IBAs
Torrej?n de Velasco-secanos de Valdemoro	Evitable

Valoración Montes preservados	NA	Valoración Montes Utilidad Publica	NA
-------------------------------	----	------------------------------------	----

Tipo de vegetación	Valoración vegetación
Cultivo de secano herbáceo	Favorable

Clasificación agrologica	Valoración clasif. agr.
Limitaciones severas	Favorable

Valorac. Zonas protección de embalses	Valorac. Hidrografía	Valorac. Zonas Inundables
NA	NA	NA

INFRAESTRUCTURAS

Afección APyAV	<input type="checkbox"/>	Afección cercanías	<input type="checkbox"/>
Afección AVE	<input type="checkbox"/>	Afección DVYU	<input type="checkbox"/>
Afección Barajas	<input type="checkbox"/>	Afección Edificacioness	<input type="checkbox"/>
Afección Campo Real	<input type="checkbox"/>	Afección Gasoductos	<input type="checkbox"/>
Afección Canalizaciones de Agua	<input type="checkbox"/>	Afección Getafe	<input type="checkbox"/>
Afección Carreteras	<input type="checkbox"/>	Afección Oleoductos	<input type="checkbox"/>

MAPA



Nombre de la línea	Apoyo	Potencia (KW)	Coordenada X	Coordenada Y
VILLAVERDE-ASLAND	10071	132	436507,03	4444409,1

MEDIO NATURAL

	Zonificación	Valoración
<input type="checkbox"/> Afección Parque Regional de la Cuenca Alta del Manzanares		NA
<input type="checkbox"/> Afección Parque Regional del curso medio del río Guadarrama y su entorno		NA
<input type="checkbox"/> Afección al Parque regional en torno a los ejes de los cursos bajos de los ríos Manzanares y Jarama		NA

Afección LIC	Valoración LIC
	NA

Afección ZEPA	Valoración ZEPA
	NA

Código Hábitats	Valoración Hábitats
	NA

Afección IBAs	Valoración IBAs
Torrej?n de Velasco-secanos de Valdemoro	Evitable

Valoración Montes preservados	NA	Valoración Montes Utilidad Publica	NA
-------------------------------	----	------------------------------------	----

Tipo de vegetación	Valoración vegetación
Pastizal y erial	Favorable

Clasificación agrologica	Valoración clasif. agr.
Limitaciones severas	Favorable

Valorac. Zonas protección de embalses	Valorac. Hidrografía	Valorac. Zonas Inundables
NA	NA	NA

INFRAESTRUCTURAS

Afección APyAV	<input type="checkbox"/>	Afección cercanías	<input type="checkbox"/>
Afección AVE	<input type="checkbox"/>	Afección DVYU	<input type="checkbox"/>
Afección Barajas	<input type="checkbox"/>	Afección Edificacioness	<input type="checkbox"/>
Afección Campo Real	<input type="checkbox"/>	Afección Gasoductos	<input type="checkbox"/>
Afección Canalizaciones de Agua	<input type="checkbox"/>	Afección Getafe	<input type="checkbox"/>
Afección Carreteras	<input type="checkbox"/>	Afección Oleoductos	<input type="checkbox"/>

MAPA



Nombre de la línea	Apoyo	Potencia (KW)	Coordenada X	Coordenada Y
VILLAVERDE-ASLAND	10072	132	436466,58	4444142,06

MEDIO NATURAL

	Zonificación	Valoración
<input type="checkbox"/> Afección Parque Regional de la Cuenca Alta del Manzanares		NA
<input type="checkbox"/> Afección Parque Regional del curso medio del río Guadarrama y su entorno		NA
<input type="checkbox"/> Afección al Parque regional en torno a los ejes de los cursos bajos de los ríos Manzanares y Jarama		NA

Afección LIC	Valoración LIC
	NA

Afección ZEPA	Valoración ZEPA
	NA

Código Hábitats	Valoración Hábitats
	NA

Afección IBAs	Valoración IBAs
Torrej?n de Velasco-secanos de Valdemoro	Evitable

Valoración Montes preservados	NA	Valoración Montes Utilidad Publica	NA
-------------------------------	----	------------------------------------	----

Tipo de vegetación	Valoración vegetación
Olivar	Favorable

Clasificación agrologica	Valoración clasif. agr.
Limitaciones severas	Favorable

Valorac. Zonas protección de embalses	Valorac. Hidrografía	Valorac. Zonas Inundables
NA	NA	NA

INFRAESTRUCTURAS

Afección APyAV	<input type="checkbox"/>	Afección cercanías	<input type="checkbox"/>
Afección AVE	<input type="checkbox"/>	Afección DVYU	<input type="checkbox"/>
Afección Barajas	<input type="checkbox"/>	Afección Edificacioness	<input type="checkbox"/>
Afección Campo Real	<input type="checkbox"/>	Afección Gasoductos	<input type="checkbox"/>
Afección Canalizaciones de Agua	<input type="checkbox"/>	Afección Getafe	<input type="checkbox"/>
Afección Carreteras	<input type="checkbox"/>	Afección Oleoductos	<input type="checkbox"/>

MAPA



Nombre de la línea	Apoyo	Potencia (KW)	Coordenada X	Coordenada Y
VILLAVERDE-ASLAND	10073	132	436430,05	4443900,86

MEDIO NATURAL

	Zonificación	Valoración
<input type="checkbox"/> Afección Parque Regional de la Cuenca Alta del Manzanares		NA
<input type="checkbox"/> Afección Parque Regional del curso medio del río Guadarrama y su entorno		NA
<input type="checkbox"/> Afección al Parque regional en torno a los ejes de los cursos bajos de los ríos Manzanares y Jarama		NA

Afección LIC	Valoración LIC
	NA

Afección ZEPA	Valoración ZEPA
	NA

Código Hábitats	Valoración Hábitats
	NA

Afección IBAs	Valoración IBAs
Torrej?n de Velasco-secanos de Valdemoro	Evitable

Valoración Montes preservados	NA	Valoración Montes Utilidad Publica	NA
-------------------------------	----	------------------------------------	----

Tipo de vegetación	Valoración vegetación
Olivar	Favorable

Clasificación agrologica	Valoración clasif. agr.
Limitaciones que impiden su uso	Favorable

Valorac. Zonas protección de embalses	Valorac. Hidrografía	Valorac. Zonas Inundables
NA	NA	NA

INFRAESTRUCTURAS

Afección APyAV	<input type="checkbox"/>	Afección cercanías	<input type="checkbox"/>
Afección AVE	<input type="checkbox"/>	Afección DVYU	<input type="checkbox"/>
Afección Barajas	<input type="checkbox"/>	Afección Edificacioness	<input type="checkbox"/>
Afección Campo Real	<input type="checkbox"/>	Afección Gasoductos	<input type="checkbox"/>
Afección Canalizaciones de Agua	<input type="checkbox"/>	Afección Getafe	<input type="checkbox"/>
Afección Carreteras	<input type="checkbox"/>	Afección Oleoductos	<input type="checkbox"/>

MAPA



Nombre de la línea	Apoyo	Potencia (KW)	Coordenada X	Coordenada Y
VILLAVERDE-ASLAND	10074	132	436388,87	4443629,03

MEDIO NATURAL

	Zonificación	Valoración
<input type="checkbox"/> Afección Parque Regional de la Cuenca Alta del Manzanares		NA
<input type="checkbox"/> Afección Parque Regional del curso medio del río Guadarrama y su entorno		NA
<input type="checkbox"/> Afección al Parque regional en torno a los ejes de los cursos bajos de los ríos Manzanares y Jarama		NA

Afección LIC	Valoración LIC
	NA

Afección ZEPA	Valoración ZEPA
	NA

Código Hábitats	Valoración Hábitats
	NA

Afección IBAs	Valoración IBAs
Torrej?n de Velasco-secanos de Valdemoro	Evitable

Valoración Montes preservados	NA	Valoración Montes Utilidad Publica	NA
-------------------------------	----	------------------------------------	----

Tipo de vegetación	Valoración vegetación
Olivar	Favorable

Clasificación agrologica	Valoración clasif. agr.
Limitaciones que impiden su uso	Favorable

Valorac. Zonas protección de embalses	Valorac. Hidrografía	Valorac. Zonas Inundables
NA	NA	NA

INFRAESTRUCTURAS

Afección APyAV	<input type="checkbox"/>	Afección cercanías	<input type="checkbox"/>
Afección AVE	<input type="checkbox"/>	Afección DVYU	<input type="checkbox"/>
Afección Barajas	<input type="checkbox"/>	Afección Edificacioness	<input type="checkbox"/>
Afección Campo Real	<input type="checkbox"/>	Afección Gasoductos	<input type="checkbox"/>
Afección Canalizaciones de Agua	<input type="checkbox"/>	Afección Getafe	<input type="checkbox"/>
Afección Carreteras	<input type="checkbox"/>	Afección Oleoductos	<input type="checkbox"/>

MAPA



Nombre de la línea	Apoyo	Potencia (KW)	Coordenada X	Coordenada Y
VILLAVERDE-ASLAND	10075	132	436332,33	4443255,74

MEDIO NATURAL

	Zonificación	Valoración
<input type="checkbox"/> Afeccion Parque Regional de la Cuenca Alta del Manzanares		NA
<input type="checkbox"/> Afeccion Parque Regional del curso medio del rio Guadarrama y su entorno		NA
<input type="checkbox"/> Afeccion al Parque regional en torno a los ejes de los cursos bajos de los ríos Manzanares y Jarama		NA

Afección LIC	Valoración LIC
	NA

Afección ZEPA	Valoración ZEPA
	NA

Código Hábitats	Valoración Hábitats
	NA

Afección IBAs	Valoración IBAs
Torrej?n de Velasco-secanos de Valdemoro	Evitable

Valoración Montes preservados	NA	Valoración Montes Utilidad Publica	NA
-------------------------------	----	------------------------------------	----

Tipo de vegetación	Valoración vegetación
Olivar	Favorable

Clasificación agrologica	Valoración clasif. agr.
Limitaciones que impiden su uso	Favorable

Valorac. Zonas protección de embalses	Valorac. Hidrografía	Valorac. Zonas Inundables
NA	NA	NA

INFRAESTRUCTURAS

Afección APyAV	<input type="checkbox"/>	Afección cercanías	<input type="checkbox"/>
Afección AVE	<input type="checkbox"/>	Afección DVYU	<input type="checkbox"/>
Afección Barajas	<input type="checkbox"/>	Afección Edificacioness	<input type="checkbox"/>
Afección Campo Real	<input type="checkbox"/>	Afección Gasoductos	<input type="checkbox"/>
Afección Canalizaciones de Agua	<input type="checkbox"/>	Afección Getafe	<input type="checkbox"/>
Afección Carreteras	<input type="checkbox"/>	Afección Oleoductos	<input type="checkbox"/>

MAPA



Nombre de la línea	Apoyo	Potencia (KW)	Coordenada X	Coordenada Y
VILLAVERDE-ASLAND	19002	132	443826	4466350

MEDIO NATURAL

	Zonificación	Valoración
<input type="checkbox"/> Afección Parque Regional de la Cuenca Alta del Manzanares		NA
<input type="checkbox"/> Afección Parque Regional del curso medio del río Guadarrama y su entorno		NA
<input type="checkbox"/> Afección al Parque regional en torno a los ejes de los cursos bajos de los ríos Manzanares y Jarama		NA

Afección LIC	Valoración LIC
	NA

Afección ZEPA	Valoración ZEPA
	NA

Código Hábitats	Valoración Hábitats
	NA

Afección IBAs	Valoración IBAs
	NA

Valoración Montes preservados	NA	Valoración Montes Utilidad Pública	NA
-------------------------------	----	------------------------------------	----

Tipo de vegetación	Valoración vegetación
--------------------	-----------------------

Cultivo de regadío	Favorable
--------------------	-----------

Clasificación agrologica	Valoración clasif. agr.
--------------------------	-------------------------

Limitaciones severas	Favorable
----------------------	-----------

Valorac. Zonas protección de embalses	Valorac. Hidrografía	Valorac. Zonas Inundables
NA	Muy Restringido	NA

INFRAESTRUCTURAS

Afección APyAV	<input type="checkbox"/>	Afección cercanías	<input type="checkbox"/>
Afección AVE	<input type="checkbox"/>	Afección DVYU	<input type="checkbox"/>
Afección Barajas	<input type="checkbox"/>	Afección Edificacioness	<input type="checkbox"/>
Afección Campo Real	<input type="checkbox"/>	Afección Gasoductos	<input type="checkbox"/>
Afección Canalizaciones de Agua	<input type="checkbox"/>	Afección Getafe	<input type="checkbox"/>
Afección Carreteras	<input type="checkbox"/>	Afección Oleoductos	<input type="checkbox"/>

MAPA



Nombre de la línea	Apoyo	Potencia (KW)	Coordenada X	Coordenada Y
VILLAVERDE-ASLAND	19003	132	443983	4466026

MEDIO NATURAL

	Zonificación	Valoración
<input type="checkbox"/> Afección Parque Regional de la Cuenca Alta del Manzanares		NA
<input type="checkbox"/> Afección Parque Regional del curso medio del río Guadarrama y su entorno		NA
<input type="checkbox"/> Afección al Parque regional en torno a los ejes de los cursos bajos de los ríos Manzanares y Jarama		NA

Afección LIC	Valoración LIC
	NA

Afección ZEPA	Valoración ZEPA
	NA

Código Hábitats	Valoración Hábitats
	NA

Afección IBAs	Valoración IBAs
	NA

Valoración Montes preservados	NA	Valoración Montes Utilidad Publica	NA
-------------------------------	----	------------------------------------	----

Tipo de vegetación	Valoración vegetación
--------------------	-----------------------

Cultivo de regadio	Favorable
--------------------	-----------

Clasificación agrologica	Valoración clasif. agr.
--------------------------	-------------------------

Limitaciones severas	Favorable
----------------------	-----------

Valorac. Zonas protección de embalses	Valorac. Hidrografía	Valorac. Zonas Inundables
NA	Muy Restringido	NA

INFRAESTRUCTURAS

Afección APyAV	<input type="checkbox"/>	Afección cercanías	<input type="checkbox"/>
Afección AVE	<input type="checkbox"/>	Afección DVYU	<input type="checkbox"/>
Afección Barajas	<input type="checkbox"/>	Afección Edificacioness	<input type="checkbox"/>
Afección Campo Real	<input type="checkbox"/>	Afección Gasoductos	<input type="checkbox"/>
Afección Canalizaciones de Agua	<input type="checkbox"/>	Afección Getafe	<input type="checkbox"/>
Afección Carreteras	<input type="checkbox"/>	Afección Oleoductos	<input type="checkbox"/>

MAPA

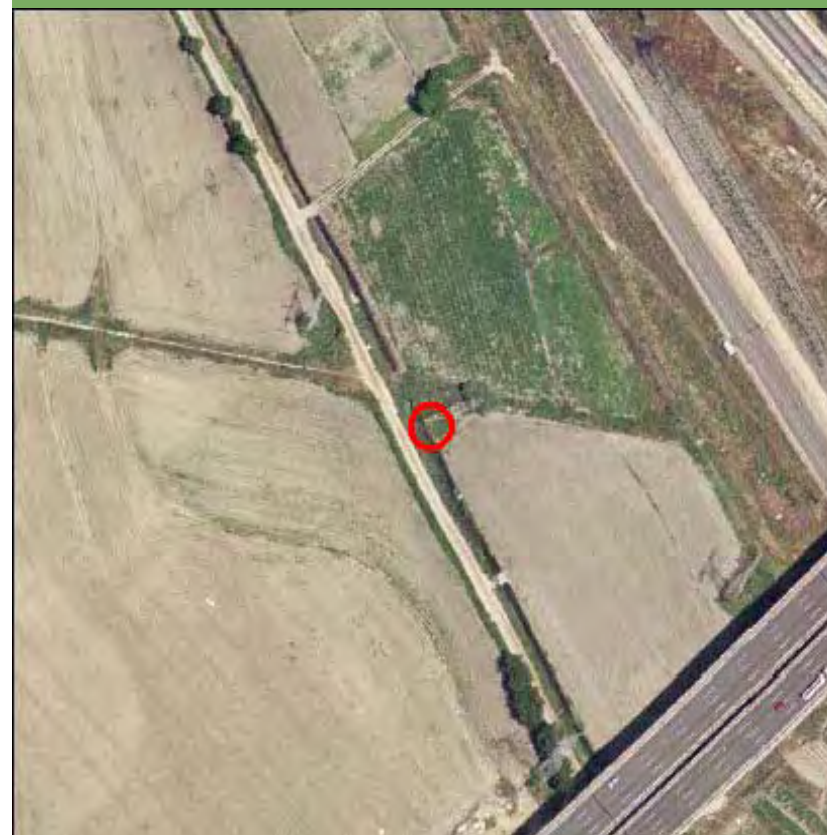

Nombre de la línea	Apoyo	Potencia (KW)	Coordenada X	Coordenada Y
VILLAVERDE-ASLAND	19004	132	444093,52	4465692,6

MEDIO NATURAL

	Zonificación	Valoración
<input type="checkbox"/> Afección Parque Regional de la Cuenca Alta del Manzanares		NA
<input type="checkbox"/> Afección Parque Regional del curso medio del río Guadarrama y su entorno		NA
<input type="checkbox"/> Afección al Parque regional en torno a los ejes de los cursos bajos de los ríos Manzanares y Jarama		NA
Afección LIC		Valoración LIC NA
Afección ZEPA		Valoración ZEPA NA
Código Hábitats		Valoración Hábitats NA
Afección IBAs		Valoración IBAs NA
Valoración Montes preservados	NA	Valoración Montes Utilidad Publica
		NA
Tipo de vegetación		Valoración vegetación
Pastizal y erial		Favorable
Clasificación agrologica		Valoración clasif. agr.
Limitaciones severas		Favorable
Valorac. Zonas protección de embalses	Valorac. Hidrografía	Valorac. Zonas Inundables
NA	Muy Restringido	NA

INFRAESTRUCTURAS

Afección APyAV	<input type="checkbox"/>	Afección cercanías	<input type="checkbox"/>
Afección AVE	<input type="checkbox"/>	Afección DVYU	<input type="checkbox"/>
Afección Barajas	<input type="checkbox"/>	Afección Edificacioness	<input type="checkbox"/>
Afección Campo Real	<input type="checkbox"/>	Afección Gasoductos	<input type="checkbox"/>
Afección Canalizaciones de Agua	<input type="checkbox"/>	Afección Getafe	<input type="checkbox"/>
Afección Carreteras	<input type="checkbox"/>	Afección Oleoductos	<input type="checkbox"/>

MAPA

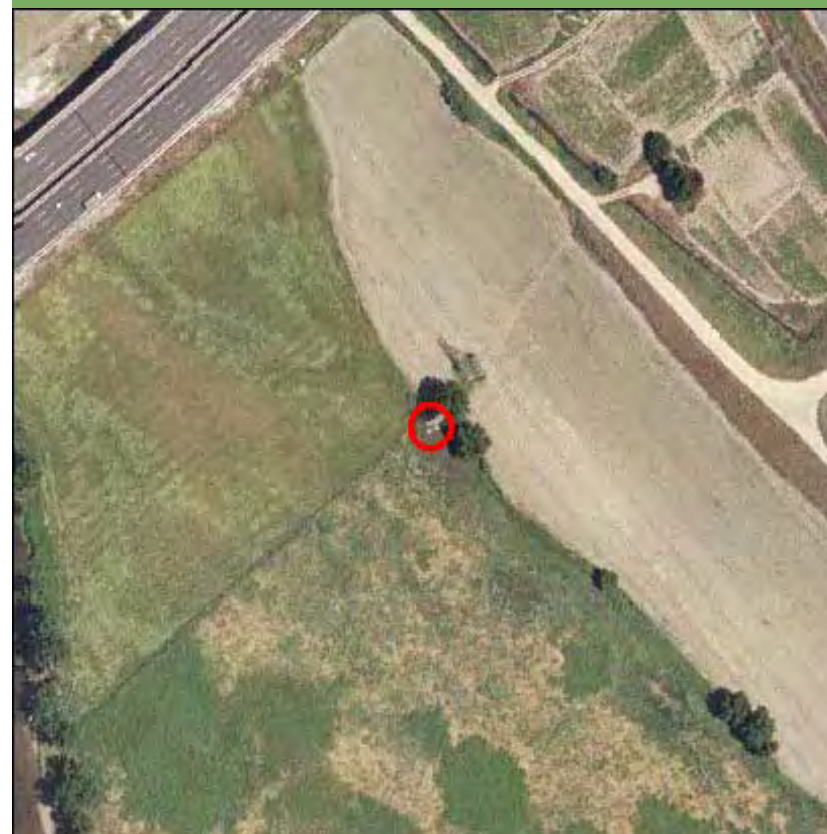

Nombre de la línea	Apoyo	Potencia (KW)	Coordenada X	Coordenada Y
VILLAVERDE-ASLAND	19005	132	444294,65	4465085,83

MEDIO NATURAL

	Zonificación	Valoración
<input type="checkbox"/> Afección Parque Regional de la Cuenca Alta del Manzanares		NA
<input type="checkbox"/> Afección Parque Regional del curso medio del río Guadarrama y su entorno		NA
<input type="checkbox"/> Afección al Parque regional en torno a los ejes de los cursos bajos de los ríos Manzanares y Jarama		NA

Afección LIC	Valoración LIC
	NA

Afección ZEPA	Valoración ZEPA
	NA

Código Hábitats	Valoración Hábitats
	NA

Afección IBAs	Valoración IBAs
	NA

Valoración Montes preservados	NA	Valoración Montes Utilidad Pública	NA
-------------------------------	----	------------------------------------	----

Tipo de vegetación	Valoración vegetación
--------------------	-----------------------

Pastizal y erial	Favorable
------------------	-----------

Clasificación agrologica	Valoración clasif. agr.
--------------------------	-------------------------

Limitaciones severas	Favorable
----------------------	-----------

Valorac. Zonas protección de embalses	Valorac. Hidrografía	Valorac. Zonas Inundables
NA	Muy Restringido	NA

INFRAESTRUCTURAS

Afección APyAV	<input type="checkbox"/>	Afección cercanías	<input type="checkbox"/>
Afección AVE	<input type="checkbox"/>	Afección DVYU	<input type="checkbox"/>
Afección Barajas	<input type="checkbox"/>	Afección Edificacioness	<input type="checkbox"/>
Afección Campo Real	<input type="checkbox"/>	Afección Gasoductos	<input type="checkbox"/>
Afección Canalizaciones de Agua	<input type="checkbox"/>	Afección Getafe	<input type="checkbox"/>
Afección Carreteras	<input type="checkbox"/>	Afección Oleoductos	<input type="checkbox"/>

MAPA



Nombre de la línea	Apoyo	Potencia (KW)	Coordenada X	Coordenada Y
VILLAVERDE-ASLAND	19006	132	444295,63	4464835,65

MEDIO NATURAL

	Zonificación	Valoración
<input type="checkbox"/> Afección Parque Regional de la Cuenca Alta del Manzanares		NA
<input type="checkbox"/> Afección Parque Regional del curso medio del río Guadarrama y su entorno		NA
<input type="checkbox"/> Afección al Parque regional en torno a los ejes de los cursos bajos de los ríos Manzanares y Jarama		NA

Afección LIC	Valoración LIC
	NA

Afección ZEPA	Valoración ZEPA
	NA

Código Hábitats	Valoración Hábitats
	NA

Afección IBAs	Valoración IBAs
	NA

Valoración Montes preservados	NA	Valoración Montes Utilidad Pública	NA
-------------------------------	----	------------------------------------	----

Tipo de vegetación	Valoración vegetación
--------------------	-----------------------

Pastizal y erial	Favorable
------------------	-----------

Clasificación agrologica	Valoración clasif. agr.
--------------------------	-------------------------

Limitaciones severas	Favorable
----------------------	-----------

Valorac. Zonas protección de embalses	Valorac. Hidrografía	Valorac. Zonas Inundables
NA	Muy Restringido	Muy Restringido

INFRAESTRUCTURAS

Afección APyAV	<input type="checkbox"/>	Afección cercanías	<input type="checkbox"/>
Afección AVE	<input type="checkbox"/>	Afección DVYU	<input type="checkbox"/>
Afección Barajas	<input type="checkbox"/>	Afección Edificacioness	<input type="checkbox"/>
Afección Campo Real	<input type="checkbox"/>	Afección Gasoductos	<input type="checkbox"/>
Afección Canalizaciones de Agua	<input type="checkbox"/>	Afección Getafe	<input type="checkbox"/>
Afección Carreteras	<input type="checkbox"/>	Afección Oleoductos	<input type="checkbox"/>

MAPA

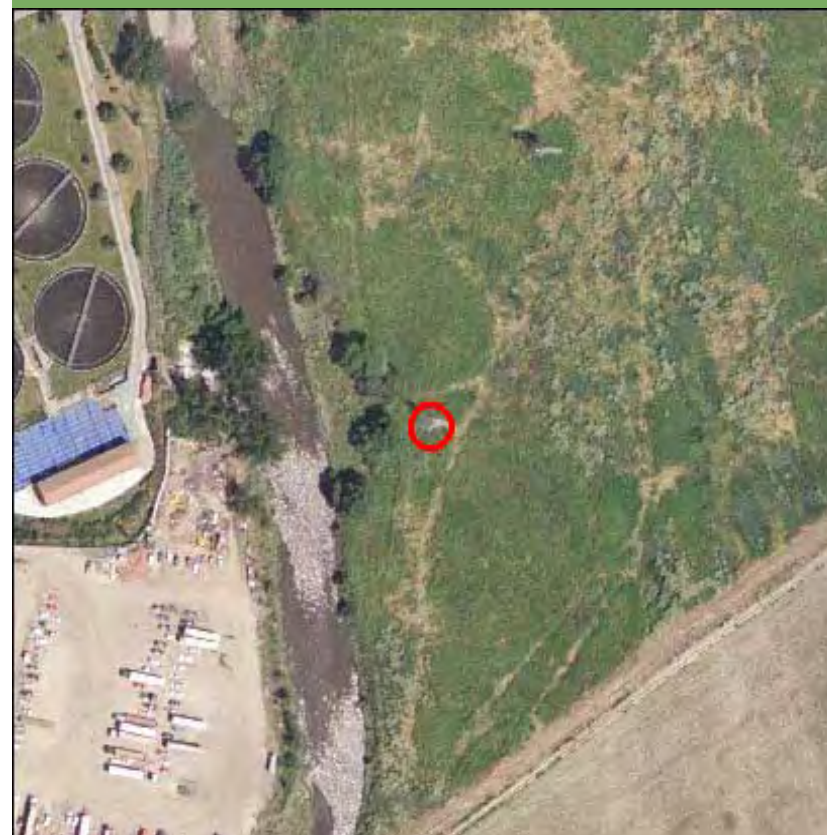

Nombre de la línea	Apoyo	Potencia (KW)	Coordenada X	Coordenada Y
VILLAVERDE-ASLAND	19006	132	444295,63	4464835,65

MEDIO NATURAL

	Zonificación	Valoración
<input type="checkbox"/> Afección Parque Regional de la Cuenca Alta del Manzanares		NA
<input type="checkbox"/> Afección Parque Regional del curso medio del río Guadarrama y su entorno		NA
<input type="checkbox"/> Afección al Parque regional en torno a los ejes de los cursos bajos de los ríos Manzanares y Jarama		NA

Afección LIC	Valoración LIC
	NA

Afección ZEPA	Valoración ZEPA
	NA

Código Hábitats	Valoración Hábitats
	NA

Afección IBAs	Valoración IBAs
	NA

Valoración Montes preservados	NA	Valoración Montes Utilidad Publica	NA
-------------------------------	----	------------------------------------	----

Tipo de vegetación	Valoración vegetación
--------------------	-----------------------

Pastizal y erial	Favorable
------------------	-----------

Clasificación agrologica	Valoración clasif. agr.
--------------------------	-------------------------

Limitaciones severas	Favorable
----------------------	-----------

Valorac. Zonas protección de embalses	Valorac. Hidrografía	Valorac. Zonas Inundables
NA	Muy Restringido	Muy Restringido

INFRAESTRUCTURAS

Afección APyAV	<input type="checkbox"/>	Afección cercanías	<input type="checkbox"/>
Afección AVE	<input type="checkbox"/>	Afección DVYU	<input type="checkbox"/>
Afección Barajas	<input type="checkbox"/>	Afección Edificacioness	<input type="checkbox"/>
Afección Campo Real	<input type="checkbox"/>	Afección Gasoductos	<input type="checkbox"/>
Afección Canalizaciones de Agua	<input type="checkbox"/>	Afección Getafe	<input type="checkbox"/>
Afección Carreteras	<input type="checkbox"/>	Afección Oleoductos	<input type="checkbox"/>

MAPA

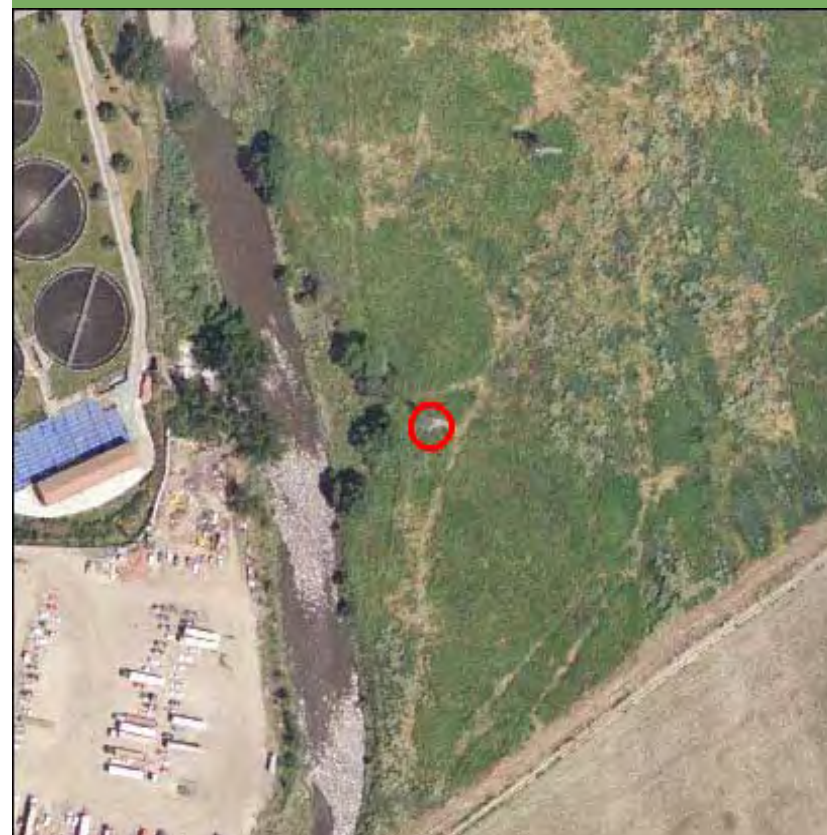

Nombre de la línea	Apoyo	Potencia (KW)	Coordenada X	Coordenada Y
VILLAVERDE-ASLAND	19007	132	444010,09	4464176,12

MEDIO NATURAL

	Zonificación	Valoración
<input type="checkbox"/> Afección Parque Regional de la Cuenca Alta del Manzanares		NA
<input type="checkbox"/> Afección Parque Regional del curso medio del río Guadarrama y su entorno		NA
<input type="checkbox"/> Afección al Parque regional en torno a los ejes de los cursos bajos de los ríos Manzanares y Jarama		NA

Afección LIC	Valoración LIC
	NA

Afección ZEPA	Valoración ZEPA
	NA

Código Hábitats	Valoración Hábitats
	NA

Afección IBAs	Valoración IBAs
	NA

Valoración Montes preservados	NA	Valoración Montes Utilidad Pública	NA
-------------------------------	----	------------------------------------	----

Tipo de vegetación	Valoración vegetación
--------------------	-----------------------

Zona urbanizada	Favorable
-----------------	-----------

Clasificación agrologica	Valoración clasif. agr.
--------------------------	-------------------------

Limitaciones severas	Favorable
----------------------	-----------

Valorac. Zonas protección de embalses	Valorac. Hidrografía	Valorac. Zonas Inundables
NA	NA	NA

INFRAESTRUCTURAS

Afección APyAV	<input type="checkbox"/>	Afección cercanías	<input type="checkbox"/>
Afección AVE	<input type="checkbox"/>	Afección DVYU	<input type="checkbox"/>
Afección Barajas	<input type="checkbox"/>	Afección Edificacioness	<input type="checkbox"/>
Afección Campo Real	<input type="checkbox"/>	Afección Gasoductos	<input type="checkbox"/>
Afección Canalizaciones de Agua	<input type="checkbox"/>	Afección Getafe	<input type="checkbox"/>
Afección Carreteras	<input type="checkbox"/>	Afección Oleoductos	<input type="checkbox"/>

MAPA



Nombre de la línea	Apoyo	Potencia (KW)	Coordenada X	Coordenada Y
VILLAVERDE-ASLAND	19008	132	443713,12	4463491,81

MEDIO NATURAL

	Zonificación	Valoración
<input type="checkbox"/> Afección Parque Regional de la Cuenca Alta del Manzanares		NA
<input type="checkbox"/> Afección Parque Regional del curso medio del río Guadarrama y su entorno		NA
<input type="checkbox"/> Afección al Parque regional en torno a los ejes de los cursos bajos de los ríos Manzanares y Jarama		NA

Afección LIC	Valoración LIC
	NA

Afección ZEPA	Valoración ZEPA
	NA

Código Hábitats	Valoración Hábitats
	NA

Afección IBAs	Valoración IBAs
	NA

Valoración Montes preservados	NA	Valoración Montes Utilidad Pública	NA
-------------------------------	----	------------------------------------	----

Tipo de vegetación	Valoración vegetación
--------------------	-----------------------

Cultivo de secano herbáceo	Favorable
----------------------------	-----------

Clasificación agrologica	Valoración clasif. agr.
--------------------------	-------------------------

Limitaciones severas	Favorable
----------------------	-----------

Valorac. Zonas protección de embalses	Valorac. Hidrografía	Valorac. Zonas Inundables
NA	NA	NA

INFRAESTRUCTURAS

Afección APyAV	<input type="checkbox"/>	Afección cercanías	<input type="checkbox"/>
Afección AVE	<input type="checkbox"/>	Afección DVYU	<input type="checkbox"/>
Afección Barajas	<input type="checkbox"/>	Afección Edificaciones	<input type="checkbox"/>
Afección Campo Real	<input type="checkbox"/>	Afección Gasoductos	<input type="checkbox"/>
Afección Canalizaciones de Agua	<input type="checkbox"/>	Afección Getafe	<input type="checkbox"/>
Afección Carreteras	<input type="checkbox"/>	Afección Oleoductos	<input type="checkbox"/>

MAPA

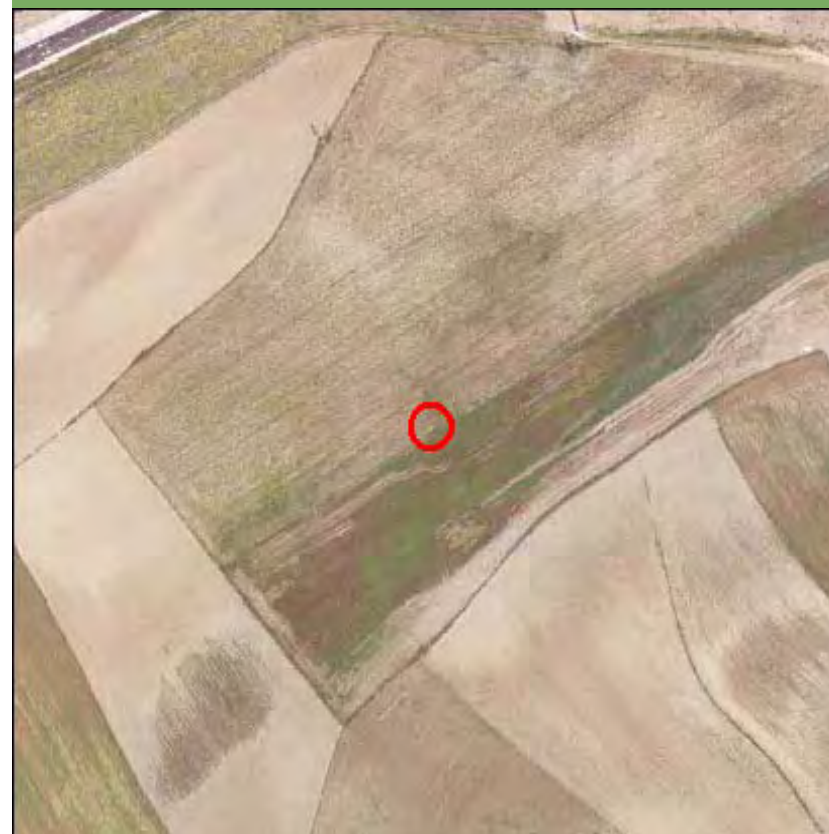

Nombre de la línea	Apoyo	Potencia (KW)	Coordenada X	Coordenada Y
VILLAVERDE-ASLAND	19009	132	443529,99	4463069,86

MEDIO NATURAL

	Zonificación	Valoración
<input type="checkbox"/> Afección Parque Regional de la Cuenca Alta del Manzanares		NA
<input type="checkbox"/> Afección Parque Regional del curso medio del río Guadarrama y su entorno		NA
<input type="checkbox"/> Afección al Parque regional en torno a los ejes de los cursos bajos de los ríos Manzanares y Jarama		NA

Afección LIC	Valoración LIC
	NA

Afección ZEPA	Valoración ZEPA
	NA

Código Hábitats	Valoración Hábitats
	NA

Afección IBAs	Valoración IBAs
	NA

Valoración Montes preservados	NA	Valoración Montes Utilidad Pública	NA
-------------------------------	----	------------------------------------	----

Tipo de vegetación	Valoración vegetación
Cultivo de secano herbáceo	Favorable

Clasificación agrologica	Valoración clasif. agr.
Limitaciones severas	Favorable

Valorac. Zonas protección de embalses	Valorac. Hidrografía	Valorac. Zonas Inundables
NA	NA	NA

INFRAESTRUCTURAS

Afección APyAV	<input type="checkbox"/>	Afección cercanías	<input type="checkbox"/>
Afección AVE	<input type="checkbox"/>	Afección DVYU	<input type="checkbox"/>
Afección Barajas	<input type="checkbox"/>	Afección Edificaciones	<input type="checkbox"/>
Afección Campo Real	<input type="checkbox"/>	Afección Gasoductos	<input type="checkbox"/>
Afección Canalizaciones de Agua	<input type="checkbox"/>	Afección Getafe	<input type="checkbox"/>
Afección Carreteras	<input type="checkbox"/>	Afección Oleoductos	<input type="checkbox"/>

MAPA

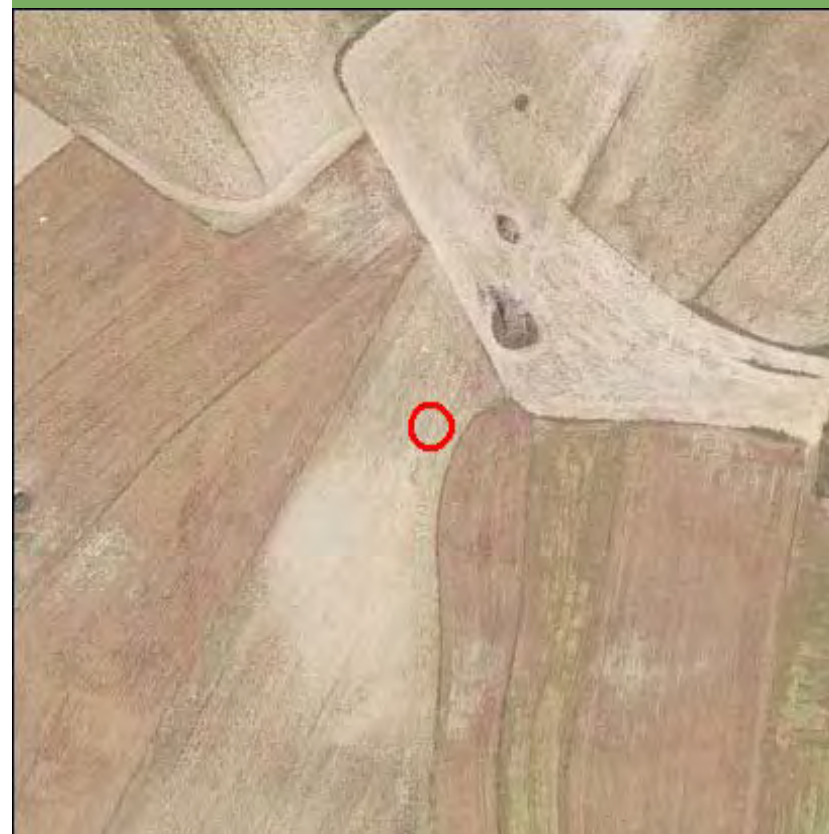

Nombre de la línea	Apoyo	Potencia (KW)	Coordenada X	Coordenada Y
VILLAVERDE-ASLAND	19010	132	443284,5	4462504,19

MEDIO NATURAL

	Zonificación	Valoración
<input type="checkbox"/> Afección Parque Regional de la Cuenca Alta del Manzanares		NA
<input type="checkbox"/> Afección Parque Regional del curso medio del río Guadarrama y su entorno		NA
<input type="checkbox"/> Afección al Parque regional en torno a los ejes de los cursos bajos de los ríos Manzanares y Jarama		NA

Afección LIC	Valoración LIC
	NA

Afección ZEPA	Valoración ZEPA
	NA

Código Hábitats	Valoración Hábitats
	NA

Afección IBAs	Valoración IBAs
	NA

Valoración Montes preservados	NA	Valoración Montes Utilidad Publica	NA
-------------------------------	----	------------------------------------	----

Tipo de vegetación	Valoración vegetación
--------------------	-----------------------

Olivar	Favorable
--------	-----------

Clasificación agrologica	Valoración clasif. agr.
--------------------------	-------------------------

Limitaciones severas	Favorable
----------------------	-----------

Valorac. Zonas protección de embalses	Valorac. Hidrografía	Valorac. Zonas Inundables
NA	NA	NA

INFRAESTRUCTURAS

Afección APyAV	<input type="checkbox"/>	Afección cercanías	<input type="checkbox"/>
Afección AVE	<input type="checkbox"/>	Afección DVYU	<input type="checkbox"/>
Afección Barajas	<input type="checkbox"/>	Afección Edificacioness	<input type="checkbox"/>
Afección Campo Real	<input type="checkbox"/>	Afección Gasoductos	<input type="checkbox"/>
Afección Canalizaciones de Agua	<input type="checkbox"/>	Afección Getafe	<input type="checkbox"/>
Afección Carreteras	<input type="checkbox"/>	Afección Oleoductos	<input type="checkbox"/>

MAPA

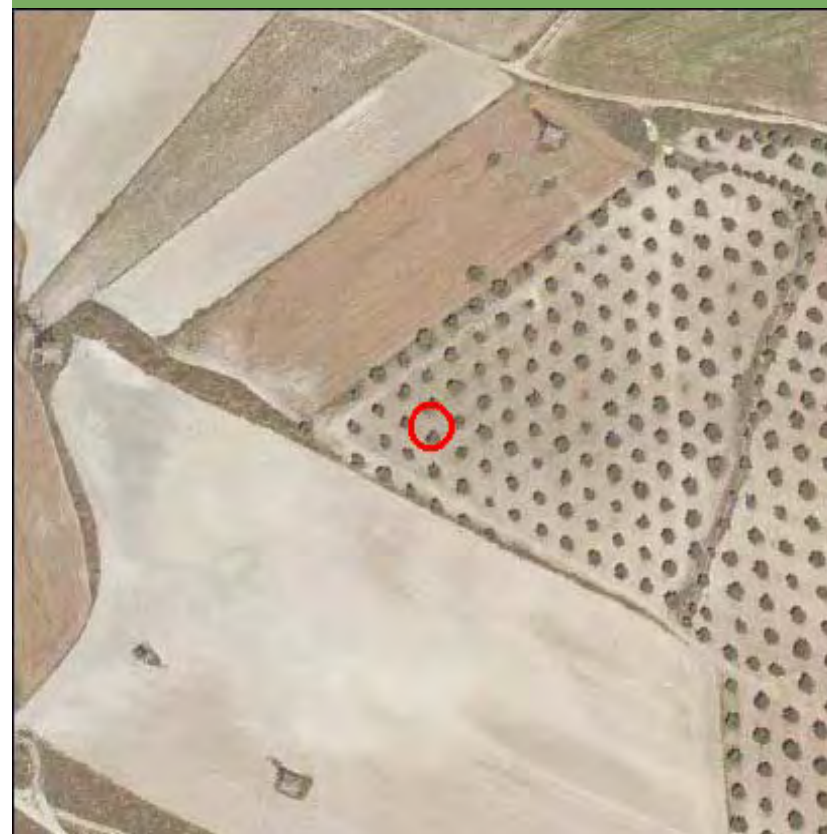

Nombre de la línea	Apoyo	Potencia (KW)	Coordenada X	Coordenada Y
VILLAVERDE-ASLAND	19011	132	442951,32	4461736,51

MEDIO NATURAL

	Zonificación	Valoración
<input type="checkbox"/> Afección Parque Regional de la Cuenca Alta del Manzanares		NA
<input type="checkbox"/> Afección Parque Regional del curso medio del río Guadarrama y su entorno		NA
<input type="checkbox"/> Afección al Parque regional en torno a los ejes de los cursos bajos de los ríos Manzanares y Jarama		NA

Afección LIC	Valoración LIC
	NA

Afección ZEPA	Valoración ZEPA
	NA

Código Hábitats	Valoración Hábitats
	NA

Afección IBAs	Valoración IBAs
	NA

Valoración Montes preservados	NA	Valoración Montes Utilidad Publica	NA
-------------------------------	----	------------------------------------	----

Tipo de vegetación	Valoración vegetación
--------------------	-----------------------

Cultivo de secano herbáceo	Favorable
----------------------------	-----------

Clasificación agrologica	Valoración clasif. agr.
--------------------------	-------------------------

Limitaciones severas	Favorable
----------------------	-----------

Valorac. Zonas protección de embalses	Valorac. Hidrografía	Valorac. Zonas Inundables
NA	NA	NA

INFRAESTRUCTURAS

Afección APyAV	<input type="checkbox"/>	Afección cercanías	<input type="checkbox"/>
Afección AVE	<input type="checkbox"/>	Afección DVYU	<input type="checkbox"/>
Afección Barajas	<input type="checkbox"/>	Afección Edificacioness	<input type="checkbox"/>
Afección Campo Real	<input type="checkbox"/>	Afección Gasoductos	<input type="checkbox"/>
Afección Canalizaciones de Agua	<input type="checkbox"/>	Afección Getafe	<input type="checkbox"/>
Afección Carreteras	<input type="checkbox"/>	Afección Oleoductos	<input type="checkbox"/>

MAPA

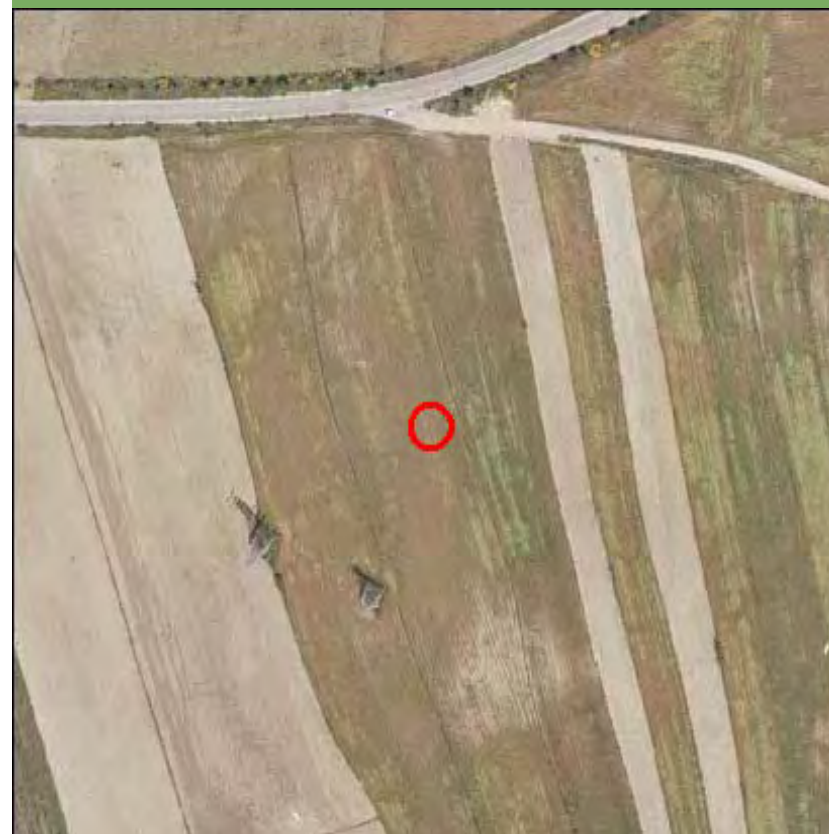

Nombre de la línea	Apoyo	Potencia (KW)	Coordenada X	Coordenada Y
VILLAVERDE-ASLAND	19012	132	442669	4461086

MEDIO NATURAL

	Zonificación	Valoración
<input type="checkbox"/> Afección Parque Regional de la Cuenca Alta del Manzanares		NA
<input type="checkbox"/> Afección Parque Regional del curso medio del río Guadarrama y su entorno		NA
<input type="checkbox"/> Afección al Parque regional en torno a los ejes de los cursos bajos de los ríos Manzanares y Jarama		NA

Afección LIC	Valoración LIC
	NA

Afección ZEPA	Valoración ZEPA
	NA

Código Hábitats	Valoración Hábitats
	NA

Afección IBAs	Valoración IBAs
	NA

Valoración Montes preservados	NA	Valoración Montes Utilidad Publica	NA
-------------------------------	----	------------------------------------	----

Tipo de vegetación	Valoración vegetación
--------------------	-----------------------

Cultivo de secano herbáceo	Favorable
----------------------------	-----------

Clasificación agrologica	Valoración clasif. agr.
--------------------------	-------------------------

Limitaciones severas	Favorable
----------------------	-----------

Valorac. Zonas protección de embalses	Valorac. Hidrografía	Valorac. Zonas Inundables
NA	NA	NA

INFRAESTRUCTURAS

Afección APyAV	<input type="checkbox"/>	Afección cercanías	<input type="checkbox"/>
Afección AVE	<input type="checkbox"/>	Afección DVYU	<input type="checkbox"/>
Afección Barajas	<input type="checkbox"/>	Afección Edificacioness	<input type="checkbox"/>
Afección Campo Real	<input type="checkbox"/>	Afección Gasoductos	<input type="checkbox"/>
Afección Canalizaciones de Agua	<input type="checkbox"/>	Afección Getafe	<input type="checkbox"/>
Afección Carreteras	<input type="checkbox"/>	Afección Oleoductos	<input type="checkbox"/>

MAPA

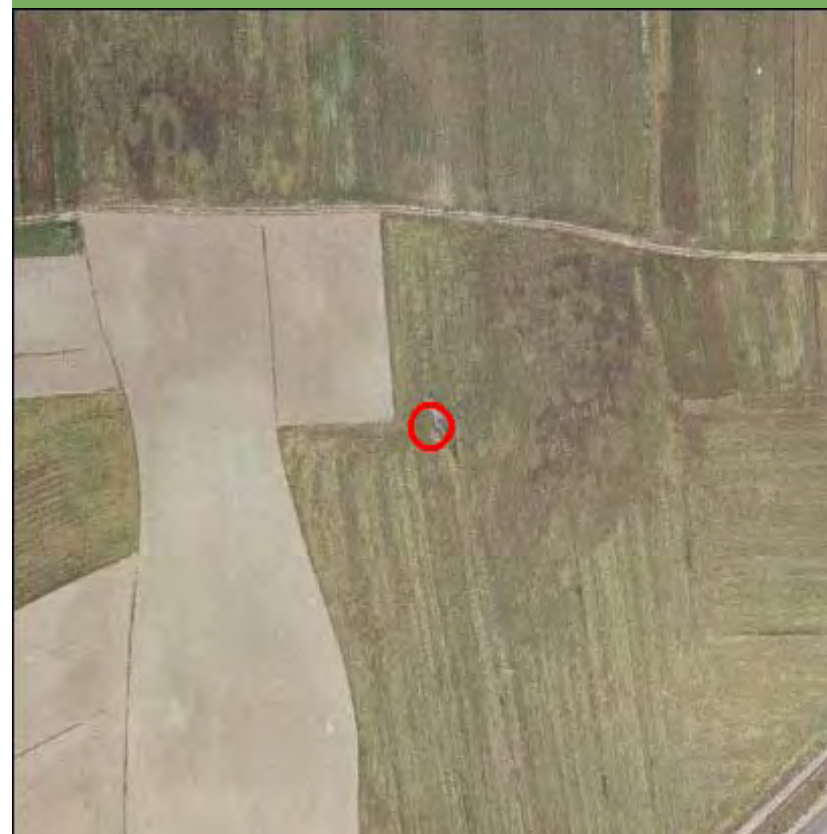

Nombre de la línea	Apoyo	Potencia (KW)	Coordenada X	Coordenada Y
VILLAVERDE-ASLAND	19013	132	442168,26	4460632,1

MEDIO NATURAL

	Zonificación	Valoración
<input type="checkbox"/> Afección Parque Regional de la Cuenca Alta del Manzanares		NA
<input type="checkbox"/> Afección Parque Regional del curso medio del río Guadarrama y su entorno		NA
<input type="checkbox"/> Afección al Parque regional en torno a los ejes de los cursos bajos de los ríos Manzanares y Jarama		NA

Afección LIC	Valoración LIC
	NA

Afección ZEPA	Valoración ZEPA
	NA

Código Hábitats	Valoración Hábitats
	NA

Afección IBAs	Valoración IBAs
	NA

Valoración Montes preservados	NA	Valoración Montes Utilidad Pública	NA
-------------------------------	----	------------------------------------	----

Tipo de vegetación	Valoración vegetación
--------------------	-----------------------

Cultivo de secano herbáceo	Favorable
----------------------------	-----------

Clasificación agrologica	Valoración clasif. agr.
--------------------------	-------------------------

Limitaciones severas	Favorable
----------------------	-----------

Valorac. Zonas protección de embalses	Valorac. Hidrografía	Valorac. Zonas Inundables
NA	NA	NA

INFRAESTRUCTURAS

Afección APyAV	<input type="checkbox"/>	Afección cercanías	<input type="checkbox"/>
Afección AVE	<input type="checkbox"/>	Afección DVYU	<input type="checkbox"/>
Afección Barajas	<input type="checkbox"/>	Afección Edificacioness	<input type="checkbox"/>
Afección Campo Real	<input type="checkbox"/>	Afección Gasoductos	<input type="checkbox"/>
Afección Canalizaciones de Agua	<input type="checkbox"/>	Afección Getafe	<input type="checkbox"/>
Afección Carreteras	<input type="checkbox"/>	Afección Oleoductos	<input type="checkbox"/>

MAPA

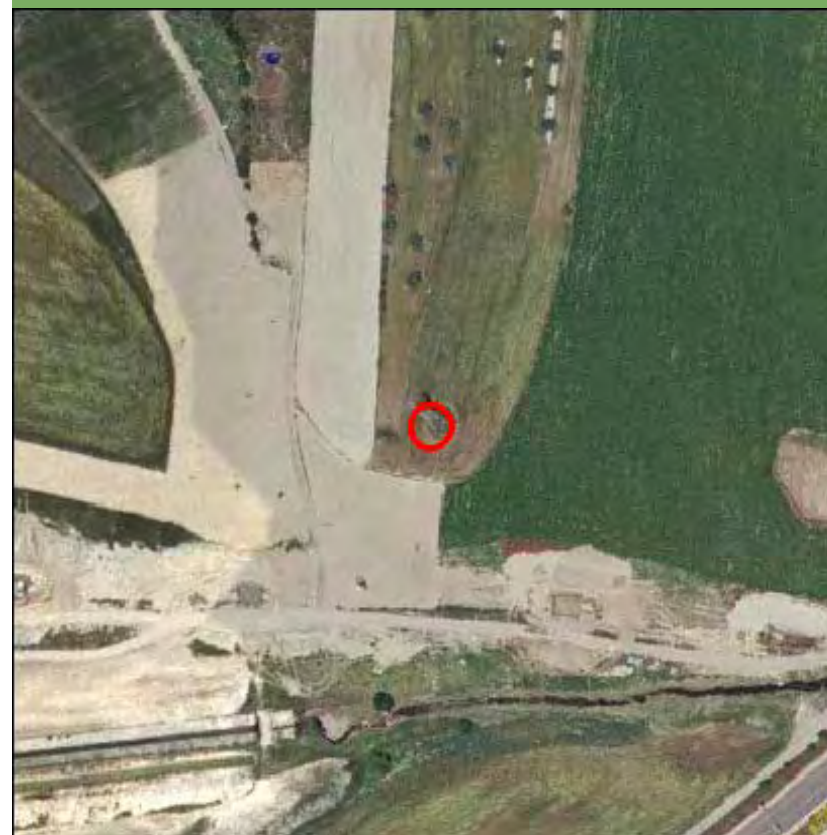

Nombre de la línea	Apoyo	Potencia (KW)	Coordenada X	Coordenada Y
VILLAVERDE-ASLAND	19022	132	440547,25	4458361,75

MEDIO NATURAL

	Zonificación	Valoración
<input type="checkbox"/> Afección Parque Regional de la Cuenca Alta del Manzanares		NA
<input type="checkbox"/> Afección Parque Regional del curso medio del río Guadarrama y su entorno		NA
<input type="checkbox"/> Afección al Parque regional en torno a los ejes de los cursos bajos de los ríos Manzanares y Jarama		NA

Afección LIC	Valoración LIC
	NA

Afección ZEPA	Valoración ZEPA
	NA

Código Hábitats	Valoración Hábitats
	NA

Afección IBAs	Valoración IBAs
	NA

Valoración Montes preservados	NA	Valoración Montes Utilidad Publica	NA
-------------------------------	----	------------------------------------	----

Tipo de vegetación	Valoración vegetación
--------------------	-----------------------

Zona urbanizada	Favorable
-----------------	-----------

Clasificación agrologica	Valoración clasif. agr.
--------------------------	-------------------------

Limitaciones severas	Favorable
----------------------	-----------

Valorac. Zonas protección de embalses	Valorac. Hidrografía	Valorac. Zonas Inundables
NA	NA	NA

INFRAESTRUCTURAS

Afección APyAV	<input type="checkbox"/>	Afección cercanías	<input type="checkbox"/>
Afección AVE	<input type="checkbox"/>	Afección DVYU	<input type="checkbox"/>
Afección Barajas	<input type="checkbox"/>	Afección Edificacioness	<input type="checkbox"/>
Afección Campo Real	<input type="checkbox"/>	Afección Gasoductos	<input type="checkbox"/>
Afección Canalizaciones de Agua	<input type="checkbox"/>	Afección Getafe	<input type="checkbox"/>
Afección Carreteras	<input type="checkbox"/>	Afección Oleoductos	<input type="checkbox"/>

MAPA

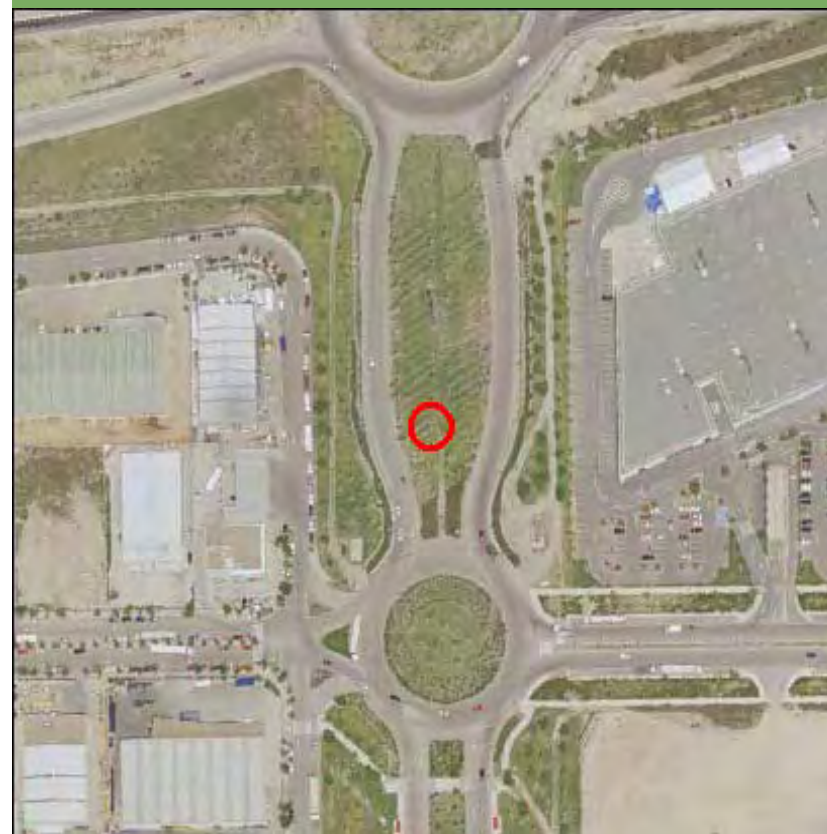

Nombre de la línea	Apoyo	Potencia (KW)	Coordenada X	Coordenada Y
VILLAVERDE-ASLAND	19023	132	440222	4457948,99

MEDIO NATURAL

	Zonificación	Valoración
<input type="checkbox"/> Afección Parque Regional de la Cuenca Alta del Manzanares		NA
<input type="checkbox"/> Afección Parque Regional del curso medio del río Guadarrama y su entorno		NA
<input type="checkbox"/> Afección al Parque regional en torno a los ejes de los cursos bajos de los ríos Manzanares y Jarama		NA

Afección LIC	Valoración LIC
	NA

Afección ZEPA	Valoración ZEPA
	NA

Código Hábitats	Valoración Hábitats
	NA

Afección IBAs	Valoración IBAs
	NA

Valoración Montes preservados	NA	Valoración Montes Utilidad Publica	NA
-------------------------------	----	------------------------------------	----

Tipo de vegetación	Valoración vegetación
--------------------	-----------------------

Zona urbanizada	Favorable
-----------------	-----------

Clasificación agrologica	Valoración clasif. agr.
--------------------------	-------------------------

Limitaciones severas	Favorable
----------------------	-----------

Valorac. Zonas protección de embalses	Valorac. Hidrografía	Valorac. Zonas Inundables
NA	NA	NA

INFRAESTRUCTURAS

Afección APyAV	<input type="checkbox"/>	Afección cercanías	<input checked="" type="checkbox"/>
Afección AVE	<input type="checkbox"/>	Afección DVYU	<input checked="" type="checkbox"/>
Afección Barajas	<input type="checkbox"/>	Afección Edificacioness	<input type="checkbox"/>
Afección Campo Real	<input type="checkbox"/>	Afección Gasoductos	<input type="checkbox"/>
Afección Canalizaciones de Agua	<input type="checkbox"/>	Afección Getafe	<input type="checkbox"/>
Afección Carreteras	<input type="checkbox"/>	Afección Oleoductos	<input type="checkbox"/>

MAPA

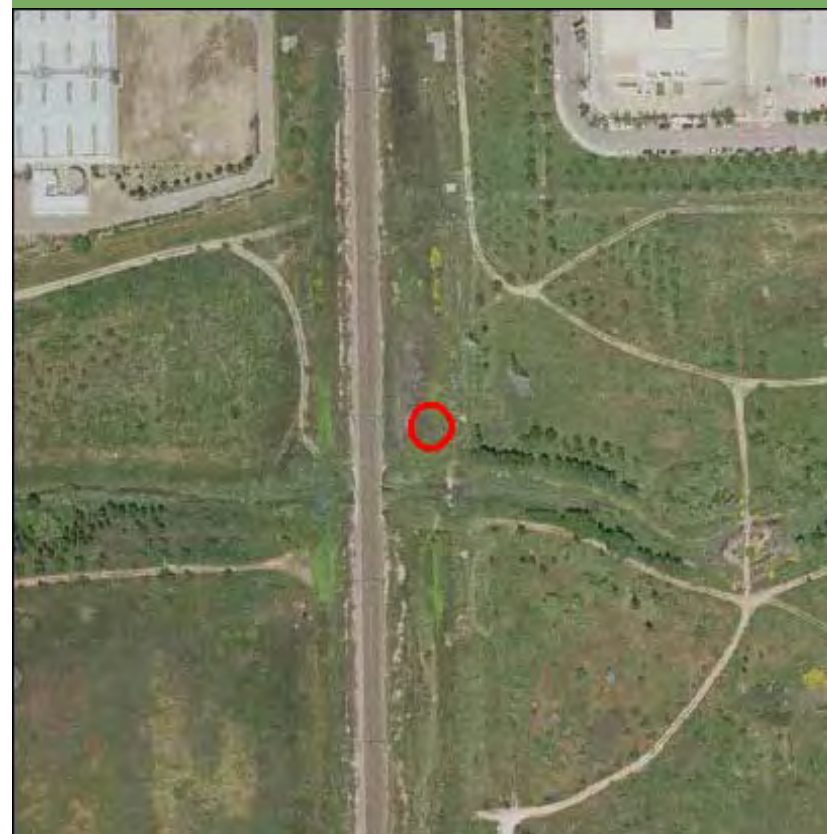

Nombre de la línea	Apoyo	Potencia (KW)	Coordenada X	Coordenada Y
VILLAVERDE-LUCERO	10001	220	425065,1	4466152,86

MEDIO NATURAL

	Zonificación	Valoración
<input type="checkbox"/> Afección Parque Regional de la Cuenca Alta del Manzanares		NA
<input type="checkbox"/> Afección Parque Regional del curso medio del río Guadarrama y su entorno		NA
<input type="checkbox"/> Afección al Parque regional en torno a los ejes de los cursos bajos de los ríos Manzanares y Jarama		NA

Afección LIC	Valoración LIC
	NA

Afección ZEPA	Valoración ZEPA
	NA

Código Hábitats	Valoración Hábitats
	NA

Afección IBAs	Valoración IBAs
	NA

Valoración Montes preservados	NA	Valoración Montes Utilidad Publica	NA
-------------------------------	----	------------------------------------	----

Tipo de vegetación	Valoración vegetación
--------------------	-----------------------

Zona urbanizada	Favorable
-----------------	-----------

Clasificación agrologica	Valoración clasif. agr.
--------------------------	-------------------------

Limitaciones severas	Favorable
----------------------	-----------

Valorac. Zonas protección de embalses	Valorac. Hidrografía	Valorac. Zonas Inundables
NA	NA	NA

INFRAESTRUCTURAS

Afección APyAV	<input type="checkbox"/>	Afección cercanías	<input type="checkbox"/>
Afección AVE	<input type="checkbox"/>	Afección DVYU	<input type="checkbox"/>
Afección Barajas	<input type="checkbox"/>	Afección Edificacioness	<input type="checkbox"/>
Afección Campo Real	<input type="checkbox"/>	Afección Gasoductos	<input type="checkbox"/>
Afección Canalizaciones de Agua	<input type="checkbox"/>	Afección Getafe	<input type="checkbox"/>
Afección Carreteras	<input type="checkbox"/>	Afección Oleoductos	<input type="checkbox"/>

MAPA



Nombre de la línea	Apoyo	Potencia (KW)	Coordenada X	Coordenada Y
VILLAVERDE-LUCERO	10047	220	425220,89	4466036

MEDIO NATURAL

	Zonificación	Valoración
<input type="checkbox"/> Afección Parque Regional de la Cuenca Alta del Manzanares		NA
<input type="checkbox"/> Afección Parque Regional del curso medio del río Guadarrama y su entorno		NA
<input type="checkbox"/> Afección al Parque regional en torno a los ejes de los cursos bajos de los ríos Manzanares y Jarama		NA

Afección LIC	Valoración LIC
	NA

Afección ZEPA	Valoración ZEPA
	NA

Código Hábitats	Valoración Hábitats
	NA

Afección IBAs	Valoración IBAs
	NA

Valoración Montes preservados	NA	Valoración Montes Utilidad Publica	NA
-------------------------------	----	------------------------------------	----

Tipo de vegetación	Valoración vegetación
--------------------	-----------------------

Cultivo de secano herbáceo	Favorable
----------------------------	-----------

Clasificación agrologica	Valoración clasif. agr.
--------------------------	-------------------------

Limitaciones severas	Favorable
----------------------	-----------

Valorac. Zonas protección de embalses	Valorac. Hidrografía	Valorac. Zonas Inundables
NA	NA	NA

INFRAESTRUCTURAS

Afección APyAV	<input type="checkbox"/>	Afección cercanías	<input type="checkbox"/>
Afección AVE	<input type="checkbox"/>	Afección DVYU	<input type="checkbox"/>
Afección Barajas	<input type="checkbox"/>	Afección Edificacioness	<input type="checkbox"/>
Afección Campo Real	<input type="checkbox"/>	Afección Gasoductos	<input type="checkbox"/>
Afección Canalizaciones de Agua	<input type="checkbox"/>	Afección Getafe	<input type="checkbox"/>
Afección Carreteras	<input type="checkbox"/>	Afección Oleoductos	<input type="checkbox"/>

MAPA

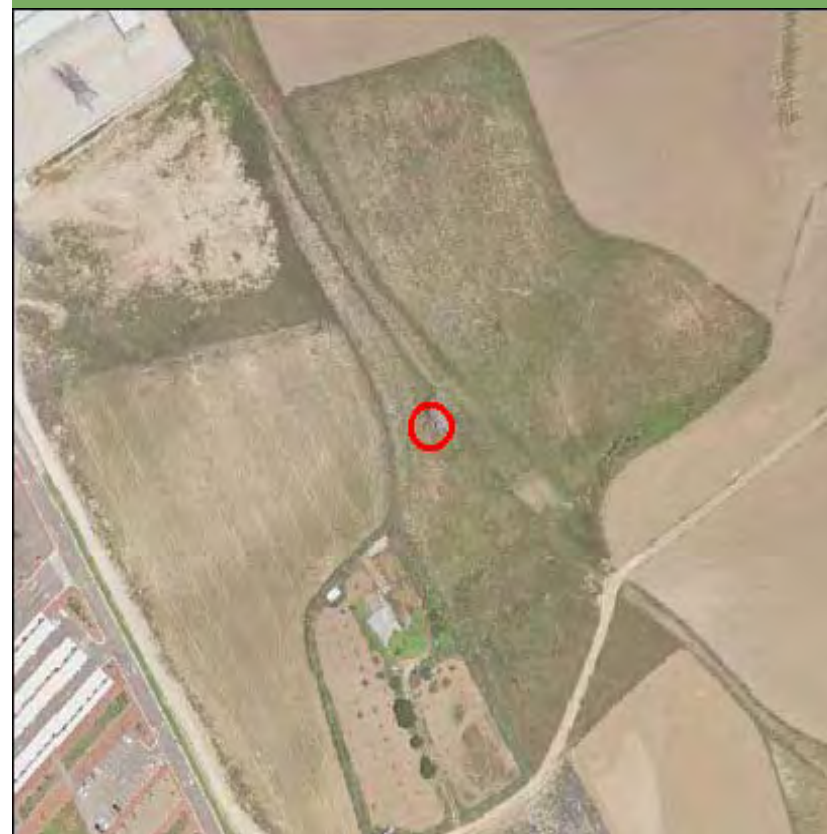

Nombre de la línea	Apoyo	Potencia (KW)	Coordenada X	Coordenada Y
VILLAVERDE-LUCERO	10048	220	425488,45	4465927,8

MEDIO NATURAL

	Zonificación	Valoración
<input type="checkbox"/> Afección Parque Regional de la Cuenca Alta del Manzanares		NA
<input type="checkbox"/> Afección Parque Regional del curso medio del río Guadarrama y su entorno		NA
<input type="checkbox"/> Afección al Parque regional en torno a los ejes de los cursos bajos de los ríos Manzanares y Jarama		NA

Afección LIC	Valoración LIC
	NA

Afección ZEPA	Valoración ZEPA
	NA

Código Hábitats	Valoración Hábitats
	NA

Afección IBAs	Valoración IBAs
	NA

Valoración Montes preservados	NA	Valoración Montes Utilidad Pública	NA
-------------------------------	----	------------------------------------	----

Tipo de vegetación	Valoración vegetación
--------------------	-----------------------

Cultivo de secano herbáceo	Favorable
----------------------------	-----------

Clasificación agrologica	Valoración clasif. agr.
--------------------------	-------------------------

Limitaciones severas	Favorable
----------------------	-----------

Valorac. Zonas protección de embalses	Valorac. Hidrografía	Valorac. Zonas Inundables
NA	NA	NA

INFRAESTRUCTURAS

Afección APyAV	<input type="checkbox"/>	Afección cercanías	<input type="checkbox"/>
Afección AVE	<input type="checkbox"/>	Afección DVYU	<input type="checkbox"/>
Afección Barajas	<input type="checkbox"/>	Afección Edificacioness	<input type="checkbox"/>
Afección Campo Real	<input type="checkbox"/>	Afección Gasoductos	<input type="checkbox"/>
Afección Canalizaciones de Agua	<input type="checkbox"/>	Afección Getafe	<input type="checkbox"/>
Afección Carreteras	<input type="checkbox"/>	Afección Oleoductos	<input type="checkbox"/>

MAPA



Nombre de la línea	Apoyo	Potencia (KW)	Coordenada X	Coordenada Y
VILLAVERDE-LUCERO	10049	220	425910,95	4465900,09

MEDIO NATURAL

	Zonificación	Valoración
<input type="checkbox"/> Afección Parque Regional de la Cuenca Alta del Manzanares		NA
<input type="checkbox"/> Afección Parque Regional del curso medio del río Guadarrama y su entorno		NA
<input type="checkbox"/> Afección al Parque regional en torno a los ejes de los cursos bajos de los ríos Manzanares y Jarama		NA

Afección LIC	Valoración LIC
	NA

Afección ZEPA	Valoración ZEPA
	NA

Código Hábitats	Valoración Hábitats
	NA

Afección IBAs	Valoración IBAs
	NA

Valoración Montes preservados	NA	Valoración Montes Utilidad Publica	NA
-------------------------------	----	------------------------------------	----

Tipo de vegetación	Valoración vegetación
--------------------	-----------------------

Zona urbanizada	Favorable
-----------------	-----------

Clasificación agrologica	Valoración clasif. agr.
--------------------------	-------------------------

Limitaciones severas	Favorable
----------------------	-----------

Valorac. Zonas protección de embalses	Valorac. Hidrografía	Valorac. Zonas Inundables
NA	NA	NA

INFRAESTRUCTURAS

Afección APyAV	<input type="checkbox"/>	Afección cercanías	<input type="checkbox"/>
Afección AVE	<input type="checkbox"/>	Afección DVYU	<input type="checkbox"/>
Afección Barajas	<input type="checkbox"/>	Afección Edificacioness	<input type="checkbox"/>
Afección Campo Real	<input type="checkbox"/>	Afección Gasoductos	<input type="checkbox"/>
Afección Canalizaciones de Agua	<input type="checkbox"/>	Afección Getafe	<input type="checkbox"/>
Afección Carreteras	<input type="checkbox"/>	Afección Oleoductos	<input type="checkbox"/>

MAPA

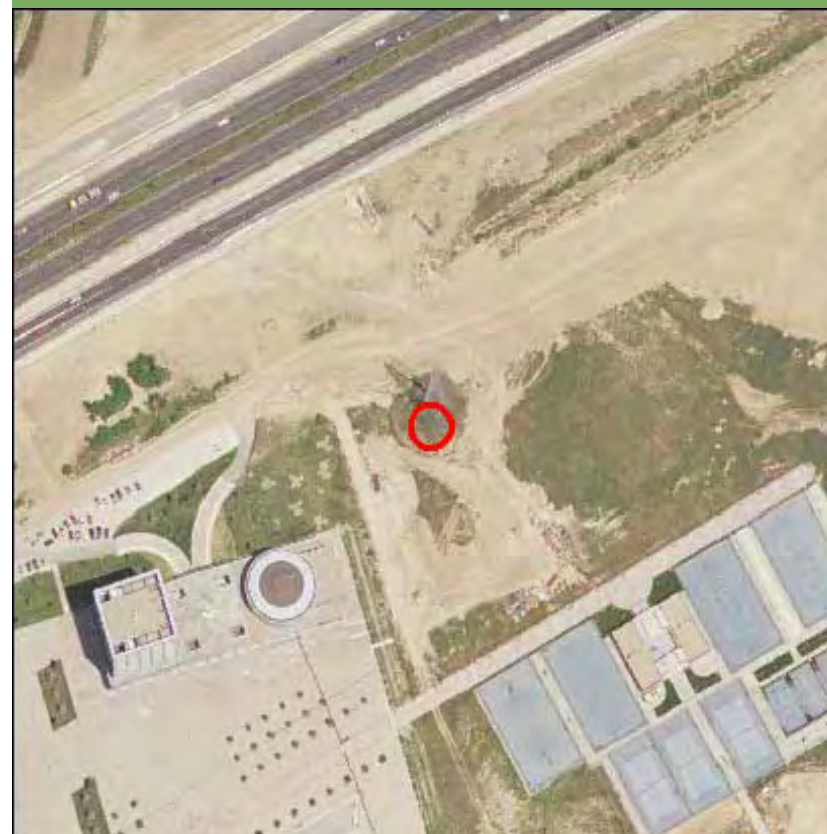

Nombre de la línea	Apoyo	Potencia (KW)	Coordenada X	Coordenada Y
VILLAVERDE-LUCERO	10050	220	426099,28	4465678,72

MEDIO NATURAL

	Zonificación	Valoración
<input type="checkbox"/> Afección Parque Regional de la Cuenca Alta del Manzanares		NA
<input type="checkbox"/> Afección Parque Regional del curso medio del río Guadarrama y su entorno		NA
<input type="checkbox"/> Afección al Parque regional en torno a los ejes de los cursos bajos de los ríos Manzanares y Jarama		NA

Afección LIC	Valoración LIC
	NA

Afección ZEPA	Valoración ZEPA
	NA

Código Hábitats	Valoración Hábitats
	NA

Afección IBAs	Valoración IBAs
	NA

Valoración Montes preservados	NA	Valoración Montes Utilidad Pública	NA
-------------------------------	----	------------------------------------	----

Tipo de vegetación	Valoración vegetación
--------------------	-----------------------

Zona urbanizada	Favorable
-----------------	-----------

Clasificación agrologica	Valoración clasif. agr.
--------------------------	-------------------------

Limitaciones severas	Favorable
----------------------	-----------

Valorac. Zonas protección de embalses	Valorac. Hidrografía	Valorac. Zonas Inundables
NA	NA	NA

INFRAESTRUCTURAS

Afección APyAV	<input type="checkbox"/>	Afección cercanías	<input type="checkbox"/>
Afección AVE	<input type="checkbox"/>	Afección DVYU	<input type="checkbox"/>
Afección Barajas	<input type="checkbox"/>	Afección Edificacioness	<input type="checkbox"/>
Afección Campo Real	<input type="checkbox"/>	Afección Gasoductos	<input type="checkbox"/>
Afección Canalizaciones de Agua	<input type="checkbox"/>	Afección Getafe	<input type="checkbox"/>
Afección Carreteras	<input type="checkbox"/>	Afección Oleoductos	<input type="checkbox"/>

MAPA



Nombre de la línea	Apoyo	Potencia (KW)	Coordenada X	Coordenada Y
VILLAVERDE-LUCERO	10051	220	426368,07	4465569,12

MEDIO NATURAL

	Zonificación	Valoración
<input type="checkbox"/> Afección Parque Regional de la Cuenca Alta del Manzanares		NA
<input type="checkbox"/> Afección Parque Regional del curso medio del río Guadarrama y su entorno		NA
<input type="checkbox"/> Afección al Parque regional en torno a los ejes de los cursos bajos de los ríos Manzanares y Jarama		NA

Afección LIC	Valoración LIC
	NA

Afección ZEPA	Valoración ZEPA
	NA

Código Hábitats	Valoración Hábitats
	NA

Afección IBAs	Valoración IBAs
	NA

Valoración Montes preservados	NA	Valoración Montes Utilidad Publica	NA
-------------------------------	----	------------------------------------	----

Tipo de vegetación	Valoración vegetación
--------------------	-----------------------

Zona urbanizada	Favorable
-----------------	-----------

Clasificación agrologica	Valoración clasif. agr.
--------------------------	-------------------------

Limitaciones severas	Favorable
----------------------	-----------

Valorac. Zonas protección de embalses	Valorac. Hidrografía	Valorac. Zonas Inundables
NA	NA	NA

INFRAESTRUCTURAS

Afección APyAV	<input type="checkbox"/>	Afección cercanías	<input type="checkbox"/>
Afección AVE	<input type="checkbox"/>	Afección DVYU	<input type="checkbox"/>
Afección Barajas	<input type="checkbox"/>	Afección Edificacioness	<input type="checkbox"/>
Afección Campo Real	<input type="checkbox"/>	Afección Gasoductos	<input type="checkbox"/>
Afección Canalizaciones de Agua	<input type="checkbox"/>	Afección Getafe	<input type="checkbox"/>
Afección Carreteras	<input type="checkbox"/>	Afección Oleoductos	<input type="checkbox"/>

MAPA



Nombre de la línea	Apoyo	Potencia (KW)	Coordenada X	Coordenada Y
VILLAVERDE-LUCERO	10052	220	426712,18	4465594,76

MEDIO NATURAL

	Zonificación	Valoración
<input type="checkbox"/> Afección Parque Regional de la Cuenca Alta del Manzanares		NA
<input type="checkbox"/> Afección Parque Regional del curso medio del río Guadarrama y su entorno		NA
<input type="checkbox"/> Afección al Parque regional en torno a los ejes de los cursos bajos de los ríos Manzanares y Jarama		NA

Afección LIC	Valoración LIC
	NA

Afección ZEPA	Valoración ZEPA
	NA

Código Hábitats	Valoración Hábitats
	NA

Afección IBAs	Valoración IBAs
	NA

Valoración Montes preservados	NA	Valoración Montes Utilidad Pública	NA
-------------------------------	----	------------------------------------	----

Tipo de vegetación	Valoración vegetación
--------------------	-----------------------

Zona urbanizada	Favorable
-----------------	-----------

Clasificación agrologica	Valoración clasif. agr.
--------------------------	-------------------------

Limitaciones severas	Favorable
----------------------	-----------

Valorac. Zonas protección de embalses	Valorac. Hidrografía	Valorac. Zonas Inundables
NA	NA	NA

INFRAESTRUCTURAS

Afección APyAV	<input type="checkbox"/>	Afección cercanías	<input type="checkbox"/>
Afección AVE	<input type="checkbox"/>	Afección DVYU	<input type="checkbox"/>
Afección Barajas	<input type="checkbox"/>	Afección Edificacioness	<input type="checkbox"/>
Afección Campo Real	<input type="checkbox"/>	Afección Gasoductos	<input type="checkbox"/>
Afección Canalizaciones de Agua	<input type="checkbox"/>	Afección Getafe	<input type="checkbox"/>
Afección Carreteras	<input type="checkbox"/>	Afección Oleoductos	<input type="checkbox"/>

MAPA

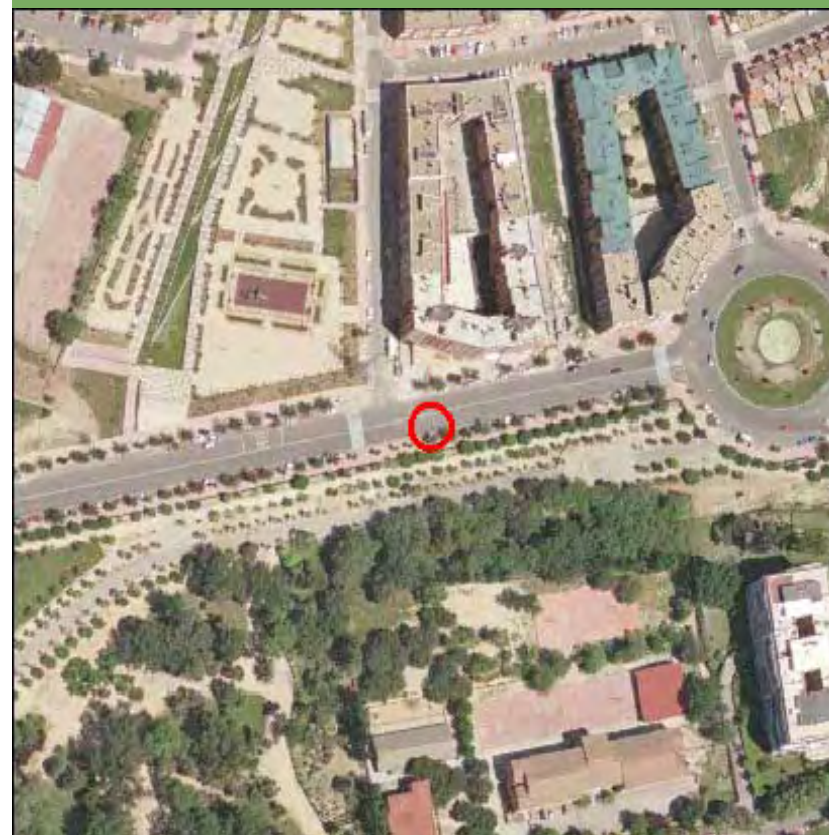

Nombre de la línea	Apoyo	Potencia (KW)	Coordenada X	Coordenada Y
VILLAVERDE-LUCERO	10054	220	427104,05	4465380,81

MEDIO NATURAL

	Zonificación	Valoración
<input type="checkbox"/> Afección Parque Regional de la Cuenca Alta del Manzanares		NA
<input type="checkbox"/> Afección Parque Regional del curso medio del río Guadarrama y su entorno		NA
<input type="checkbox"/> Afección al Parque regional en torno a los ejes de los cursos bajos de los ríos Manzanares y Jarama		NA

Afección LIC	Valoración LIC
	NA

Afección ZEPA	Valoración ZEPA
	NA

Código Hábitats	Valoración Hábitats
	NA

Afección IBAs	Valoración IBAs
	NA

Valoración Montes preservados	NA	Valoración Montes Utilidad Publica	NA
-------------------------------	----	------------------------------------	----

Tipo de vegetación	Valoración vegetación
--------------------	-----------------------

Zona urbanizada	Favorable
-----------------	-----------

Clasificación agrologica	Valoración clasif. agr.
--------------------------	-------------------------

Limitaciones severas	Favorable
----------------------	-----------

Valorac. Zonas protección de embalses	Valorac. Hidrografía	Valorac. Zonas Inundables
NA	NA	NA

INFRAESTRUCTURAS

Afección APyAV	<input type="checkbox"/>	Afección cercanías	<input type="checkbox"/>
Afección AVE	<input type="checkbox"/>	Afección DVYU	<input type="checkbox"/>
Afección Barajas	<input type="checkbox"/>	Afección Edificacioness	<input type="checkbox"/>
Afección Campo Real	<input type="checkbox"/>	Afección Gasoductos	<input type="checkbox"/>
Afección Canalizaciones de Agua	<input type="checkbox"/>	Afección Getafe	<input type="checkbox"/>
Afección Carreteras	<input type="checkbox"/>	Afección Oleoductos	<input type="checkbox"/>

MAPA

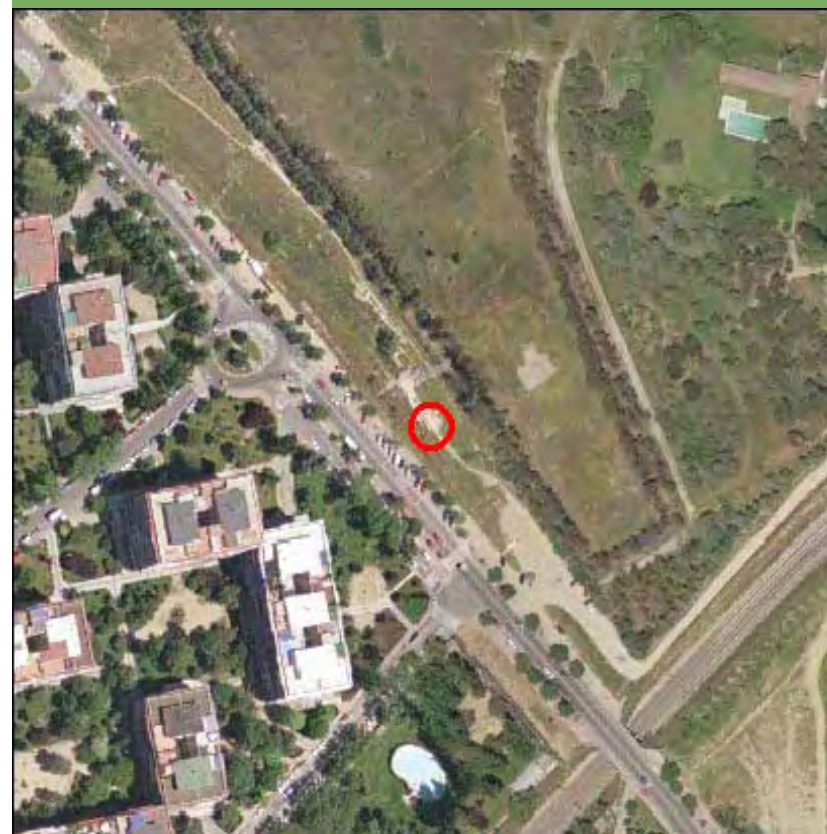

Nombre de la línea	Apoyo	Potencia (KW)	Coordenada X	Coordenada Y
VILLAVERDE-LUCERO	10055	220	427247,32	4465219,1

MEDIO NATURAL

	Zonificación	Valoración
<input type="checkbox"/> Afección Parque Regional de la Cuenca Alta del Manzanares		NA
<input type="checkbox"/> Afección Parque Regional del curso medio del río Guadarrama y su entorno		NA
<input type="checkbox"/> Afección al Parque regional en torno a los ejes de los cursos bajos de los ríos Manzanares y Jarama		NA

Afección LIC	Valoración LIC
	NA

Afección ZEPA	Valoración ZEPA
	NA

Código Hábitats	Valoración Hábitats
	NA

Afección IBAs	Valoración IBAs
	NA

Valoración Montes preservados	NA	Valoración Montes Utilidad Pública	NA
-------------------------------	----	------------------------------------	----

Tipo de vegetación	Valoración vegetación
--------------------	-----------------------

Zona urbanizada	Favorable
-----------------	-----------

Clasificación agrologica	Valoración clasif. agr.
--------------------------	-------------------------

Limitaciones severas	Favorable
----------------------	-----------

Valorac. Zonas protección de embalses	Valorac. Hidrografía	Valorac. Zonas Inundables
NA	NA	NA

INFRAESTRUCTURAS

Afección APyAV	<input type="checkbox"/>	Afección cercanías	<input type="checkbox"/>
Afección AVE	<input type="checkbox"/>	Afección DVYU	<input type="checkbox"/>
Afección Barajas	<input type="checkbox"/>	Afección Edificacioness	<input type="checkbox"/>
Afección Campo Real	<input type="checkbox"/>	Afección Gasoductos	<input type="checkbox"/>
Afección Canalizaciones de Agua	<input type="checkbox"/>	Afección Getafe	<input type="checkbox"/>
Afección Carreteras	<input type="checkbox"/>	Afección Oleoductos	<input type="checkbox"/>

MAPA



Nombre de la línea	Apoyo	Potencia (KW)	Coordenada X	Coordenada Y
VILLAVERDE-LUCERO	10056	220	427559,97	4465092,9

MEDIO NATURAL

	Zonificación	Valoración
<input type="checkbox"/> Afección Parque Regional de la Cuenca Alta del Manzanares		NA
<input type="checkbox"/> Afección Parque Regional del curso medio del río Guadarrama y su entorno		NA
<input type="checkbox"/> Afección al Parque regional en torno a los ejes de los cursos bajos de los ríos Manzanares y Jarama		NA

Afección LIC	Valoración LIC
	NA

Afección ZEPA	Valoración ZEPA
	NA

Código Hábitats	Valoración Hábitats
	NA

Afección IBAs	Valoración IBAs
	NA

Valoración Montes preservados	NA	Valoración Montes Utilidad Pública	NA
-------------------------------	----	------------------------------------	----

Tipo de vegetación	Valoración vegetación
--------------------	-----------------------

Zona urbanizada	Favorable
-----------------	-----------

Clasificación agrologica	Valoración clasif. agr.
--------------------------	-------------------------

Limitaciones severas	Favorable
----------------------	-----------

Valorac. Zonas protección de embalses	Valorac. Hidrografía	Valorac. Zonas Inundables
NA	NA	NA

INFRAESTRUCTURAS

Afección APyAV	<input type="checkbox"/>	Afección cercanías	<input type="checkbox"/>
Afección AVE	<input type="checkbox"/>	Afección DVYU	<input type="checkbox"/>
Afección Barajas	<input type="checkbox"/>	Afección Edificacioness	<input type="checkbox"/>
Afección Campo Real	<input type="checkbox"/>	Afección Gasoductos	<input type="checkbox"/>
Afección Canalizaciones de Agua	<input type="checkbox"/>	Afección Getafe	<input type="checkbox"/>
Afección Carreteras	<input type="checkbox"/>	Afección Oleoductos	<input type="checkbox"/>

MAPA

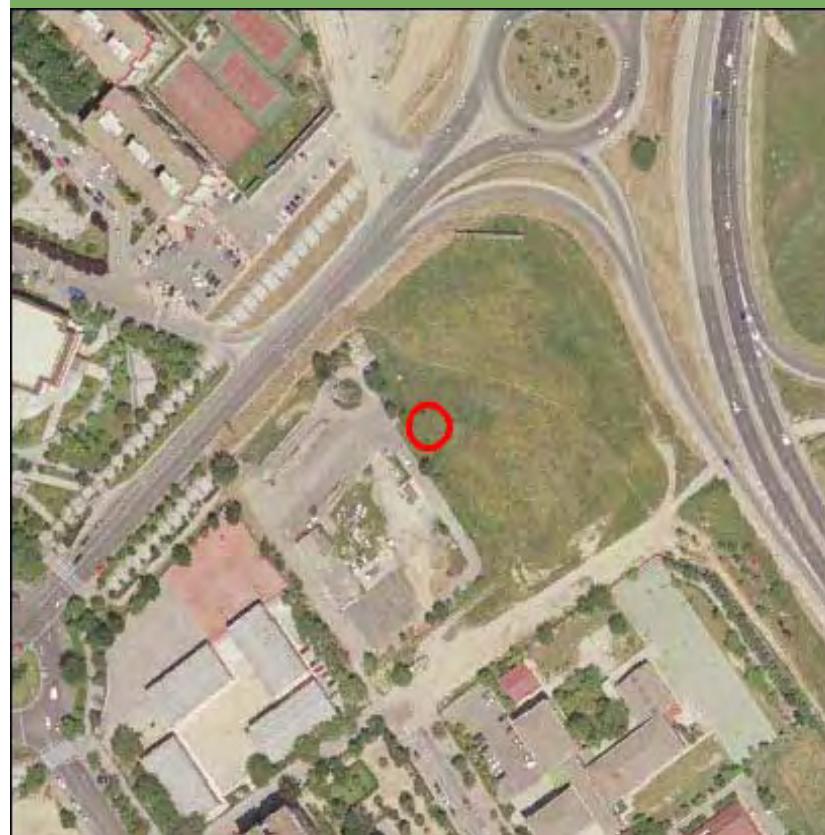

Nombre de la línea	Apoyo	Potencia (KW)	Coordenada X	Coordenada Y
VILLAVERDE-LUCERO	10057	220	427846,98	4464977,04

MEDIO NATURAL

	Zonificación	Valoración
<input type="checkbox"/> Afección Parque Regional de la Cuenca Alta del Manzanares		NA
<input type="checkbox"/> Afección Parque Regional del curso medio del río Guadarrama y su entorno		NA
<input type="checkbox"/> Afección al Parque regional en torno a los ejes de los cursos bajos de los ríos Manzanares y Jarama		NA

Afección LIC	Valoración LIC
	NA

Afección ZEPA	Valoración ZEPA
	NA

Código Hábitats	Valoración Hábitats
	NA

Afección IBAs	Valoración IBAs
	NA

Valoración Montes preservados	NA	Valoración Montes Utilidad Pública	NA
-------------------------------	----	------------------------------------	----

Tipo de vegetación	Valoración vegetación
--------------------	-----------------------

Pastizal y erial	Favorable
------------------	-----------

Clasificación agrologica	Valoración clasif. agr.
--------------------------	-------------------------

Limitaciones severas	Favorable
----------------------	-----------

Valorac. Zonas protección de embalses	Valorac. Hidrografía	Valorac. Zonas Inundables
NA	NA	NA

INFRAESTRUCTURAS

Afección APyAV	<input type="checkbox"/>	Afección cercanías	<input type="checkbox"/>
Afección AVE	<input type="checkbox"/>	Afección DVYU	<input type="checkbox"/>
Afección Barajas	<input type="checkbox"/>	Afección Edificaciones	<input type="checkbox"/>
Afección Campo Real	<input type="checkbox"/>	Afección Gasoductos	<input type="checkbox"/>
Afección Canalizaciones de Agua	<input type="checkbox"/>	Afección Getafe	<input type="checkbox"/>
Afección Carreteras	<input type="checkbox"/>	Afección Oleoductos	<input type="checkbox"/>

MAPA

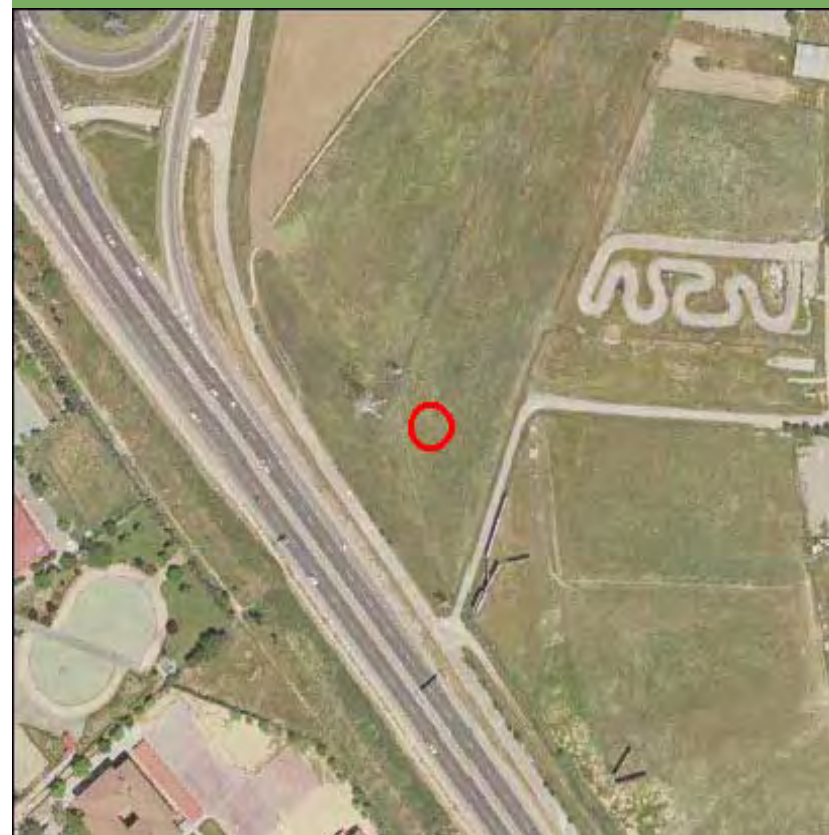

Nombre de la línea	Apoyo	Potencia (KW)	Coordenada X	Coordenada Y
VILLAVERDE-LUCERO	10058	220	428144,76	4464856,84

MEDIO NATURAL

	Zonificación	Valoración
<input type="checkbox"/> Afección Parque Regional de la Cuenca Alta del Manzanares		NA
<input type="checkbox"/> Afección Parque Regional del curso medio del río Guadarrama y su entorno		NA
<input type="checkbox"/> Afección al Parque regional en torno a los ejes de los cursos bajos de los ríos Manzanares y Jarama		NA

Afección LIC	Valoración LIC
	NA

Afección ZEPA	Valoración ZEPA
	NA

Código Hábitats	Valoración Hábitats
	NA

Afección IBAs	Valoración IBAs
	NA

Valoración Montes preservados	NA	Valoración Montes Utilidad Pública	NA
-------------------------------	----	------------------------------------	----

Tipo de vegetación	Valoración vegetación
--------------------	-----------------------

Pastizal y erial	Favorable
------------------	-----------

Clasificación agrologica	Valoración clasif. agr.
--------------------------	-------------------------

Limitaciones severas	Favorable
----------------------	-----------

Valorac. Zonas protección de embalses	Valorac. Hidrografía	Valorac. Zonas Inundables
NA	NA	NA

INFRAESTRUCTURAS

Afección APyAV	<input checked="" type="checkbox"/>	Afección cercanías	<input type="checkbox"/>
Afección AVE	<input type="checkbox"/>	Afección DVYU	<input type="checkbox"/>
Afección Barajas	<input type="checkbox"/>	Afección Edificacioness	<input type="checkbox"/>
Afección Campo Real	<input type="checkbox"/>	Afección Gasoductos	<input type="checkbox"/>
Afección Canalizaciones de Agua	<input type="checkbox"/>	Afección Getafe	<input type="checkbox"/>
Afección Carreteras	<input type="checkbox"/>	Afección Oleoductos	<input type="checkbox"/>

MAPA



Nombre de la línea	Apoyo	Potencia (KW)	Coordenada X	Coordenada Y
VILLAVERDE-LUCERO	10059	220	428457,77	4464730,5

MEDIO NATURAL

	Zonificación	Valoración
<input type="checkbox"/> Afección Parque Regional de la Cuenca Alta del Manzanares		NA
<input type="checkbox"/> Afección Parque Regional del curso medio del río Guadarrama y su entorno		NA
<input type="checkbox"/> Afección al Parque regional en torno a los ejes de los cursos bajos de los ríos Manzanares y Jarama		NA

Afección LIC	Valoración LIC
	NA

Afección ZEPA	Valoración ZEPA
	NA

Código Hábitats	Valoración Hábitats
	NA

Afección IBAs	Valoración IBAs
	NA

Valoración Montes preservados	NA	Valoración Montes Utilidad Publica	NA
-------------------------------	----	------------------------------------	----

Tipo de vegetación	Valoración vegetación
--------------------	-----------------------

Cultivo de secano herbáceo	Favorable
----------------------------	-----------

Clasificación agrologica	Valoración clasif. agr.
--------------------------	-------------------------

Limitaciones severas	Favorable
----------------------	-----------

Valorac. Zonas protección de embalses	Valorac. Hidrografía	Valorac. Zonas Inundables
NA	NA	NA

INFRAESTRUCTURAS

Afección APyAV	<input checked="" type="checkbox"/>	Afección cercanías	<input type="checkbox"/>
Afección AVE	<input type="checkbox"/>	Afección DVYU	<input type="checkbox"/>
Afección Barajas	<input type="checkbox"/>	Afección Edificacioness	<input type="checkbox"/>
Afección Campo Real	<input type="checkbox"/>	Afección Gasoductos	<input type="checkbox"/>
Afección Canalizaciones de Agua	<input type="checkbox"/>	Afección Getafe	<input type="checkbox"/>
Afección Carreteras	<input type="checkbox"/>	Afección Oleoductos	<input type="checkbox"/>

MAPA

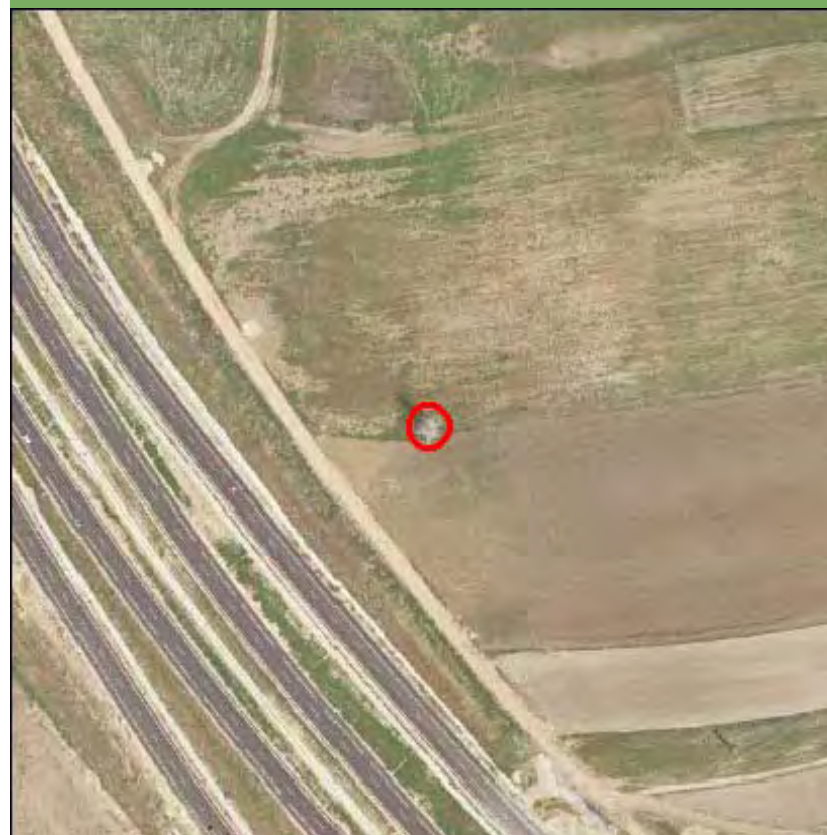

Nombre de la línea	Apoyo	Potencia (KW)	Coordenada X	Coordenada Y
VILLAVERDE-LUCERO	10060	220	428787,57	4464694,79

MEDIO NATURAL

	Zonificación	Valoración
<input type="checkbox"/> Afección Parque Regional de la Cuenca Alta del Manzanares		NA
<input type="checkbox"/> Afección Parque Regional del curso medio del río Guadarrama y su entorno		NA
<input type="checkbox"/> Afección al Parque regional en torno a los ejes de los cursos bajos de los ríos Manzanares y Jarama		NA

Afección LIC	Valoración LIC
	NA

Afección ZEPA	Valoración ZEPA
	NA

Código Hábitats	Valoración Hábitats
	NA

Afección IBAs	Valoración IBAs
	NA

Valoración Montes preservados	NA	Valoración Montes Utilidad Publica	NA
-------------------------------	----	------------------------------------	----

Tipo de vegetación	Valoración vegetación
Cultivo de secano herbáceo	Favorable

Clasificación agrologica	Valoración clasif. agr.
Limitaciones severas	Favorable

Valorac. Zonas protección de embalses	Valorac. Hidrografía	Valorac. Zonas Inundables
NA	NA	NA

INFRAESTRUCTURAS

Afección APyAV	<input type="checkbox"/>	Afección cercanías	<input type="checkbox"/>
Afección AVE	<input type="checkbox"/>	Afección DVYU	<input type="checkbox"/>
Afección Barajas	<input type="checkbox"/>	Afección Edificacioness	<input type="checkbox"/>
Afección Campo Real	<input type="checkbox"/>	Afección Gasoductos	<input type="checkbox"/>
Afección Canalizaciones de Agua	<input type="checkbox"/>	Afección Getafe	<input type="checkbox"/>
Afección Carreteras	<input type="checkbox"/>	Afección Oleoductos	<input type="checkbox"/>

MAPA

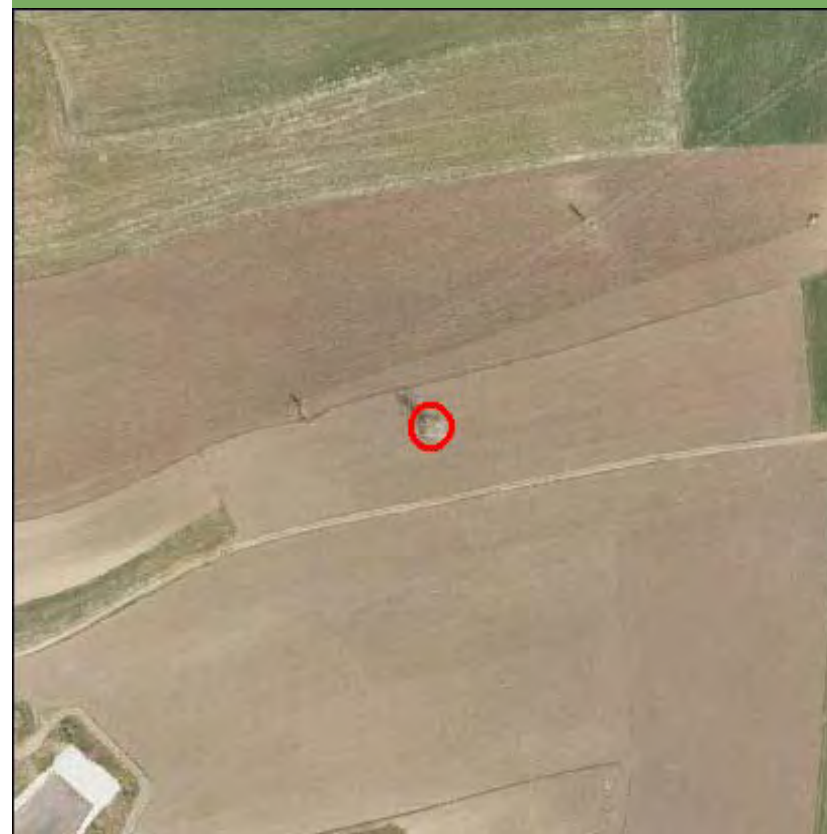

Nombre de la línea	Apoyo	Potencia (KW)	Coordenada X	Coordenada Y
VILLAVERDE-LUCERO	10061	220	429097,45	4464661,24

MEDIO NATURAL

	Zonificación	Valoración
<input type="checkbox"/> Afección Parque Regional de la Cuenca Alta del Manzanares		NA
<input type="checkbox"/> Afección Parque Regional del curso medio del río Guadarrama y su entorno		NA
<input type="checkbox"/> Afección al Parque regional en torno a los ejes de los cursos bajos de los ríos Manzanares y Jarama		NA

Afección LIC	Valoración LIC
	NA

Afección ZEPA	Valoración ZEPA
	NA

Código Hábitats	Valoración Hábitats
	NA

Afección IBAs	Valoración IBAs
	NA

Valoración Montes preservados	NA	Valoración Montes Utilidad Publica	NA
-------------------------------	----	------------------------------------	----

Tipo de vegetación	Valoración vegetación
--------------------	-----------------------

Cultivo de secano herbáceo	Favorable
----------------------------	-----------

Clasificación agrologica	Valoración clasif. agr.
--------------------------	-------------------------

Limitaciones severas	Favorable
----------------------	-----------

Valorac. Zonas protección de embalses	Valorac. Hidrografía	Valorac. Zonas Inundables
NA	NA	NA

INFRAESTRUCTURAS

Afección APyAV	<input type="checkbox"/>	Afección cercanías	<input type="checkbox"/>
Afección AVE	<input type="checkbox"/>	Afección DVYU	<input type="checkbox"/>
Afección Barajas	<input type="checkbox"/>	Afección Edificacioness	<input type="checkbox"/>
Afección Campo Real	<input type="checkbox"/>	Afección Gasoductos	<input type="checkbox"/>
Afección Canalizaciones de Agua	<input type="checkbox"/>	Afección Getafe	<input type="checkbox"/>
Afección Carreteras	<input type="checkbox"/>	Afección Oleoductos	<input type="checkbox"/>

MAPA

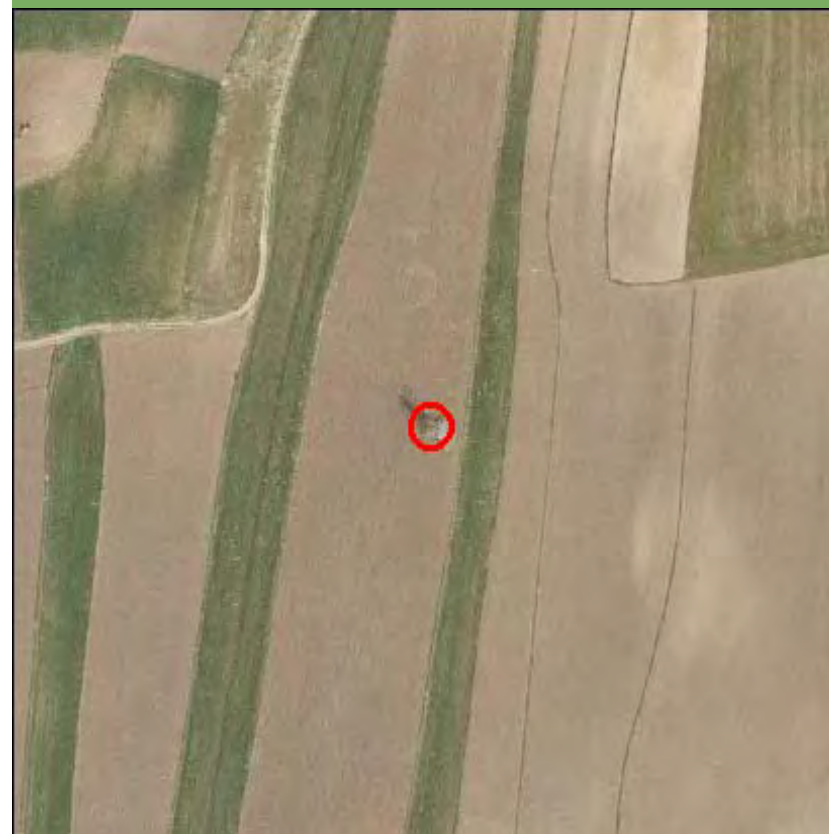

Nombre de la línea	Apoyo	Potencia (KW)	Coordenada X	Coordenada Y
VILLAVERDE-LUCERO	10062	220	429413,32	4464627,05

MEDIO NATURAL

	Zonificación	Valoración
<input type="checkbox"/> Afección Parque Regional de la Cuenca Alta del Manzanares		NA
<input type="checkbox"/> Afección Parque Regional del curso medio del río Guadarrama y su entorno		NA
<input type="checkbox"/> Afección al Parque regional en torno a los ejes de los cursos bajos de los ríos Manzanares y Jarama		NA

Afección LIC	Valoración LIC
	NA

Afección ZEPA	Valoración ZEPA
	NA

Código Hábitats	Valoración Hábitats
	NA

Afección IBAs	Valoración IBAs
	NA

Valoración Montes preservados	NA	Valoración Montes Utilidad Publica	NA
-------------------------------	----	------------------------------------	----

Tipo de vegetación	Valoración vegetación
--------------------	-----------------------

Cultivo de secano herbáceo	Favorable
----------------------------	-----------

Clasificación agrologica	Valoración clasif. agr.
--------------------------	-------------------------

Limitaciones severas	Favorable
----------------------	-----------

Valorac. Zonas protección de embalses	Valorac. Hidrografía	Valorac. Zonas Inundables
NA	NA	NA

INFRAESTRUCTURAS

Afección APyAV	<input type="checkbox"/>	Afección cercanías	<input type="checkbox"/>
Afección AVE	<input type="checkbox"/>	Afección DVYU	<input type="checkbox"/>
Afección Barajas	<input type="checkbox"/>	Afección Edificacioness	<input type="checkbox"/>
Afección Campo Real	<input type="checkbox"/>	Afección Gasoductos	<input type="checkbox"/>
Afección Canalizaciones de Agua	<input type="checkbox"/>	Afección Getafe	<input type="checkbox"/>
Afección Carreteras	<input type="checkbox"/>	Afección Oleoductos	<input type="checkbox"/>

MAPA



Nombre de la línea	Apoyo	Potencia (KW)	Coordenada X	Coordenada Y
VILLAVERDE-LUCERO	10063	220	429718,22	4464594,04

MEDIO NATURAL

	Zonificación	Valoración
<input type="checkbox"/> Afección Parque Regional de la Cuenca Alta del Manzanares		NA
<input type="checkbox"/> Afección Parque Regional del curso medio del río Guadarrama y su entorno		NA
<input type="checkbox"/> Afección al Parque regional en torno a los ejes de los cursos bajos de los ríos Manzanares y Jarama		NA

Afección LIC	Valoración LIC
	NA

Afección ZEPA	Valoración ZEPA
	NA

Código Hábitats	Valoración Hábitats
	NA

Afección IBAs	Valoración IBAs
	NA

Valoración Montes preservados	NA	Valoración Montes Utilidad Publica	NA
-------------------------------	----	------------------------------------	----

Tipo de vegetación	Valoración vegetación
Cultivo de secano herbáceo	Favorable

Clasificación agrologica	Valoración clasif. agr.
Limitaciones severas	Favorable

Valorac. Zonas protección de embalses	Valorac. Hidrografía	Valorac. Zonas Inundables
NA	NA	NA

INFRAESTRUCTURAS

Afección APyAV	<input type="checkbox"/>	Afección cercanías	<input type="checkbox"/>
Afección AVE	<input type="checkbox"/>	Afección DVYU	<input type="checkbox"/>
Afección Barajas	<input type="checkbox"/>	Afección Edificacioness	<input type="checkbox"/>
Afección Campo Real	<input type="checkbox"/>	Afección Gasoductos	<input type="checkbox"/>
Afección Canalizaciones de Agua	<input type="checkbox"/>	Afección Getafe	<input type="checkbox"/>
Afección Carreteras	<input type="checkbox"/>	Afección Oleoductos	<input type="checkbox"/>

MAPA



Nombre de la línea	Apoyo	Potencia (KW)	Coordenada X	Coordenada Y
VILLAVERDE-LUCERO	10064	220	430030,09	4464560,28

MEDIO NATURAL

	Zonificación	Valoración
<input type="checkbox"/> Afección Parque Regional de la Cuenca Alta del Manzanares		NA
<input type="checkbox"/> Afección Parque Regional del curso medio del río Guadarrama y su entorno		NA
<input type="checkbox"/> Afección al Parque regional en torno a los ejes de los cursos bajos de los ríos Manzanares y Jarama		NA

Afección LIC	Valoración LIC
	NA

Afección ZEPA	Valoración ZEPA
	NA

Código Hábitats	Valoración Hábitats
	NA

Afección IBAs	Valoración IBAs
	NA

Valoración Montes preservados	NA	Valoración Montes Utilidad Publica	NA
-------------------------------	----	------------------------------------	----

Tipo de vegetación	Valoración vegetación
--------------------	-----------------------

Cultivo de secano herbáceo	Favorable
----------------------------	-----------

Clasificación agrologica	Valoración clasif. agr.
--------------------------	-------------------------

Limitaciones severas	Favorable
----------------------	-----------

Valorac. Zonas protección de embalses	Valorac. Hidrografía	Valorac. Zonas Inundables
NA	NA	NA

INFRAESTRUCTURAS

Afección APyAV	<input type="checkbox"/>	Afección cercanías	<input type="checkbox"/>
Afección AVE	<input type="checkbox"/>	Afección DVYU	<input type="checkbox"/>
Afección Barajas	<input type="checkbox"/>	Afección Edificacioness	<input type="checkbox"/>
Afección Campo Real	<input type="checkbox"/>	Afección Gasoductos	<input type="checkbox"/>
Afección Canalizaciones de Agua	<input type="checkbox"/>	Afección Getafe	<input type="checkbox"/>
Afección Carreteras	<input type="checkbox"/>	Afección Oleoductos	<input type="checkbox"/>

MAPA

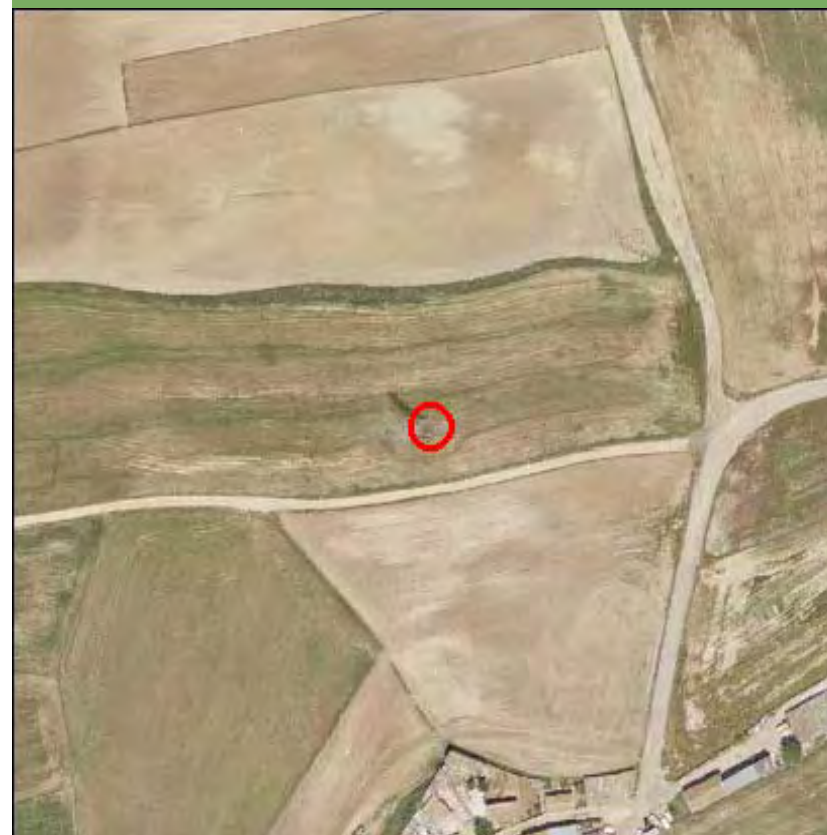

Nombre de la línea	Apoyo	Potencia (KW)	Coordenada X	Coordenada Y
VILLAVERDE-LUCERO	10065	220	430316,06	4464529,32

MEDIO NATURAL

	Zonificación	Valoración
<input type="checkbox"/> Afección Parque Regional de la Cuenca Alta del Manzanares		NA
<input type="checkbox"/> Afección Parque Regional del curso medio del río Guadarrama y su entorno		NA
<input type="checkbox"/> Afección al Parque regional en torno a los ejes de los cursos bajos de los ríos Manzanares y Jarama		NA

Afección LIC	Valoración LIC
	NA

Afección ZEPA	Valoración ZEPA
	NA

Código Hábitats	Valoración Hábitats
	NA

Afección IBAs	Valoración IBAs
	NA

Valoración Montes preservados	NA	Valoración Montes Utilidad Pública	NA
-------------------------------	----	------------------------------------	----

Tipo de vegetación	Valoración vegetación
--------------------	-----------------------

Cultivo de secano herbáceo	Favorable
----------------------------	-----------

Clasificación agroológica	Valoración clasif. agr.
---------------------------	-------------------------

Limitaciones severas	Favorable
----------------------	-----------

Valorac. Zonas protección de embalses	Valorac. Hidrografía	Valorac. Zonas Inundables
NA	NA	NA

INFRAESTRUCTURAS

Afección APyAV	<input type="checkbox"/>	Afección cercanías	<input type="checkbox"/>
Afección AVE	<input type="checkbox"/>	Afección DVYU	<input type="checkbox"/>
Afección Barajas	<input type="checkbox"/>	Afección Edificacioness	<input type="checkbox"/>
Afección Campo Real	<input type="checkbox"/>	Afección Gasoductos	<input type="checkbox"/>
Afección Canalizaciones de Agua	<input type="checkbox"/>	Afección Getafe	<input type="checkbox"/>
Afección Carreteras	<input type="checkbox"/>	Afección Oleoductos	<input type="checkbox"/>

MAPA



Nombre de la línea	Apoyo	Potencia (KW)	Coordenada X	Coordenada Y
VILLAVERDE-LUCERO	10066	220	430660,82	4464492

MEDIO NATURAL

	Zonificación	Valoración
<input type="checkbox"/> Afección Parque Regional de la Cuenca Alta del Manzanares		NA
<input type="checkbox"/> Afección Parque Regional del curso medio del río Guadarrama y su entorno		NA
<input type="checkbox"/> Afección al Parque regional en torno a los ejes de los cursos bajos de los ríos Manzanares y Jarama		NA

Afección LIC	Valoración LIC
	NA

Afección ZEPA	Valoración ZEPA
	NA

Código Hábitats	Valoración Hábitats
	NA

Afección IBAs	Valoración IBAs
	NA

Valoración Montes preservados	NA	Valoración Montes Utilidad Publica	NA
-------------------------------	----	------------------------------------	----

Tipo de vegetación	Valoración vegetación
--------------------	-----------------------

Cultivo de secano herbáceo	Favorable
----------------------------	-----------

Clasificación agrologica	Valoración clasif. agr.
--------------------------	-------------------------

Limitaciones severas	Favorable
----------------------	-----------

Valorac. Zonas protección de embalses	Valorac. Hidrografía	Valorac. Zonas Inundables
NA	NA	NA

INFRAESTRUCTURAS

Afección APyAV	<input type="checkbox"/>	Afección cercanías	<input type="checkbox"/>
Afección AVE	<input type="checkbox"/>	Afección DVYU	<input type="checkbox"/>
Afección Barajas	<input type="checkbox"/>	Afección Edificacioness	<input type="checkbox"/>
Afección Campo Real	<input type="checkbox"/>	Afección Gasoductos	<input type="checkbox"/>
Afección Canalizaciones de Agua	<input type="checkbox"/>	Afección Getafe	<input type="checkbox"/>
Afección Carreteras	<input type="checkbox"/>	Afección Oleoductos	<input type="checkbox"/>

MAPA

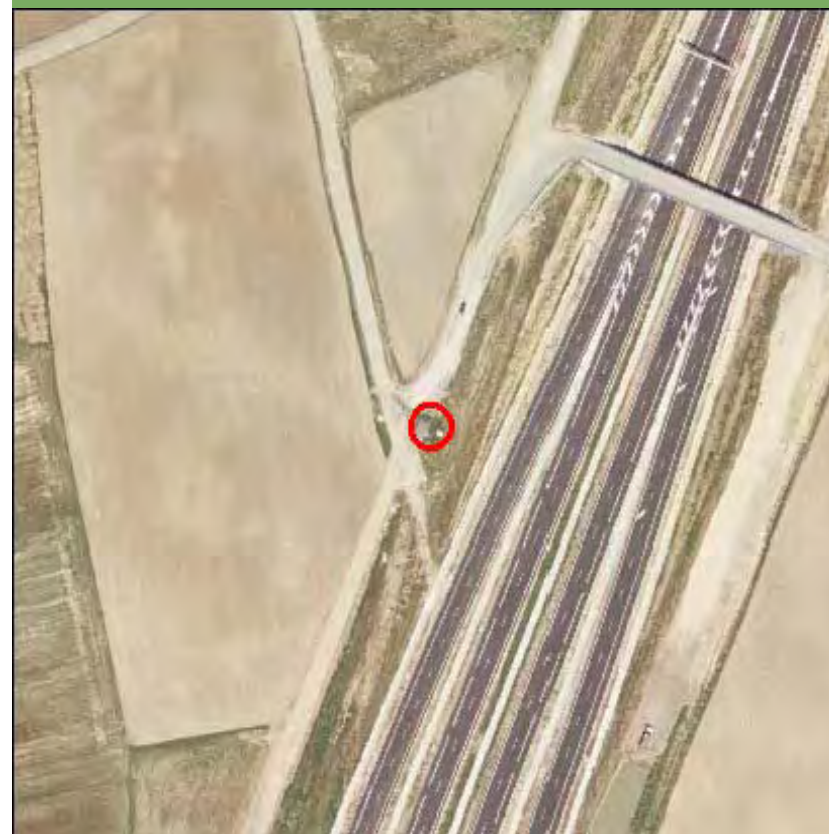

Nombre de la línea	Apoyo	Potencia (KW)	Coordenada X	Coordenada Y
VILLAVERDE-LUCERO	10067	220	430908,92	4464465,14

MEDIO NATURAL

	Zonificación	Valoración
<input type="checkbox"/> Afección Parque Regional de la Cuenca Alta del Manzanares		NA
<input type="checkbox"/> Afección Parque Regional del curso medio del río Guadarrama y su entorno		NA
<input type="checkbox"/> Afección al Parque regional en torno a los ejes de los cursos bajos de los ríos Manzanares y Jarama		NA

Afección LIC	Valoración LIC
	NA

Afección ZEPA	Valoración ZEPA
	NA

Código Hábitats	Valoración Hábitats
	NA

Afección IBAs	Valoración IBAs
	NA

Valoración Montes preservados	NA	Valoración Montes Utilidad Publica	NA
-------------------------------	----	------------------------------------	----

Tipo de vegetación	Valoración vegetación
--------------------	-----------------------

Cultivo de secano herbáceo	Favorable
----------------------------	-----------

Clasificación agrologica	Valoración clasif. agr.
--------------------------	-------------------------

Limitaciones severas	Favorable
----------------------	-----------

Valorac. Zonas protección de embalses	Valorac. Hidrografía	Valorac. Zonas Inundables
NA	NA	NA

INFRAESTRUCTURAS

Afección APyAV	<input type="checkbox"/>	Afección cercanías	<input type="checkbox"/>
Afección AVE	<input type="checkbox"/>	Afección DVYU	<input type="checkbox"/>
Afección Barajas	<input type="checkbox"/>	Afección Edificacioness	<input type="checkbox"/>
Afección Campo Real	<input type="checkbox"/>	Afección Gasoductos	<input type="checkbox"/>
Afección Canalizaciones de Agua	<input type="checkbox"/>	Afección Getafe	<input type="checkbox"/>
Afección Carreteras	<input type="checkbox"/>	Afección Oleoductos	<input type="checkbox"/>

MAPA

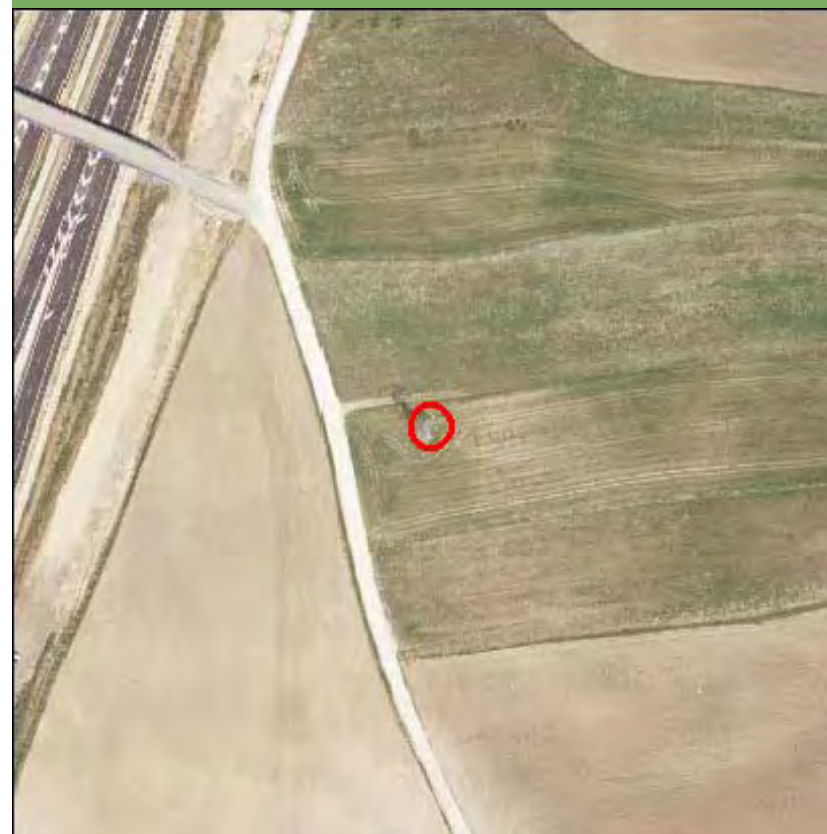

Nombre de la línea	Apoyo	Potencia (KW)	Coordenada X	Coordenada Y
VILLAVERDE-LUCERO	10068	220	431220,8	4464431,37

MEDIO NATURAL

	Zonificación	Valoración
<input type="checkbox"/> Afección Parque Regional de la Cuenca Alta del Manzanares		NA
<input type="checkbox"/> Afección Parque Regional del curso medio del río Guadarrama y su entorno		NA
<input type="checkbox"/> Afección al Parque regional en torno a los ejes de los cursos bajos de los ríos Manzanares y Jarama		NA

Afección LIC	Valoración LIC
	NA

Afección ZEPA	Valoración ZEPA
	NA

Código Hábitats	Valoración Hábitats
	NA

Afección IBAs	Valoración IBAs
	NA

Valoración Montes preservados	NA	Valoración Montes Utilidad Pública	NA
-------------------------------	----	------------------------------------	----

Tipo de vegetación	Valoración vegetación
--------------------	-----------------------

Cultivo de secano herbáceo	Favorable
----------------------------	-----------

Clasificación agroológica	Valoración clasif. agr.
---------------------------	-------------------------

Limitaciones severas	Favorable
----------------------	-----------

Valorac. Zonas protección de embalses	Valorac. Hidrografía	Valorac. Zonas Inundables
NA	NA	NA

INFRAESTRUCTURAS

Afección APyAV	<input checked="" type="checkbox"/>	Afección cercanías	<input type="checkbox"/>
Afección AVE	<input type="checkbox"/>	Afección DVYU	<input type="checkbox"/>
Afección Barajas	<input type="checkbox"/>	Afección Edificaciones	<input type="checkbox"/>
Afección Campo Real	<input type="checkbox"/>	Afección Gasoductos	<input type="checkbox"/>
Afección Canalizaciones de Agua	<input type="checkbox"/>	Afección Getafe	<input type="checkbox"/>
Afección Carreteras	<input type="checkbox"/>	Afección Oleoductos	<input type="checkbox"/>

MAPA

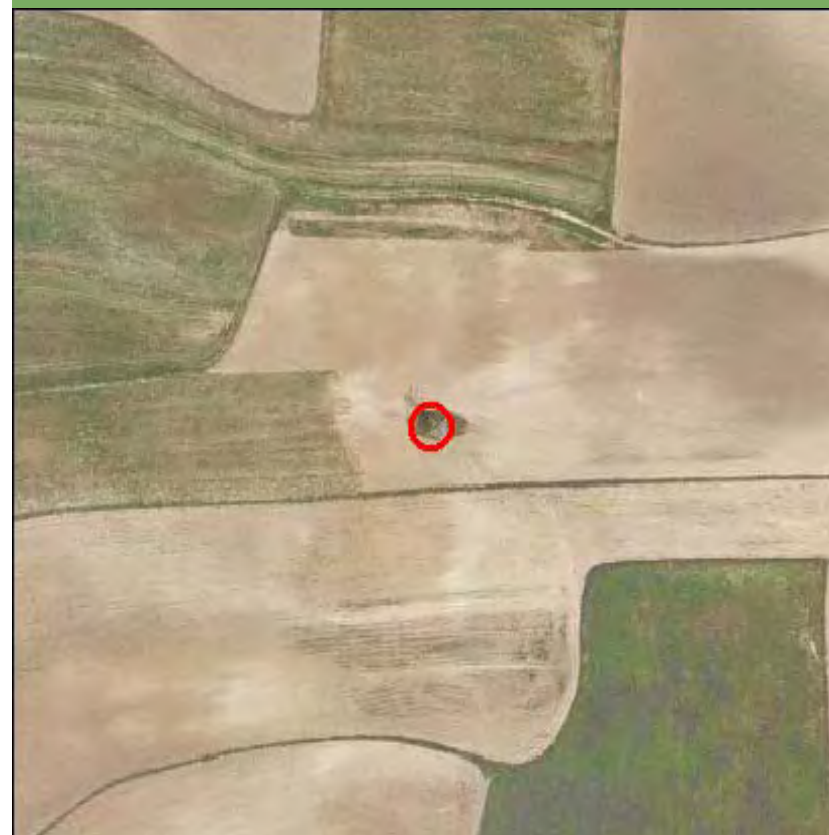

Nombre de la línea	Apoyo	Potencia (KW)	Coordenada X	Coordenada Y
VILLAVERDE-LUCERO	10069	220	431554,59	4464395,24

MEDIO NATURAL

	Zonificación	Valoración
<input type="checkbox"/> Afección Parque Regional de la Cuenca Alta del Manzanares		NA
<input type="checkbox"/> Afección Parque Regional del curso medio del río Guadarrama y su entorno		NA
<input type="checkbox"/> Afección al Parque regional en torno a los ejes de los cursos bajos de los ríos Manzanares y Jarama		NA

Afección LIC	Valoración LIC
	NA

Afección ZEPA	Valoración ZEPA
	NA

Código Hábitats	Valoración Hábitats
	NA

Afección IBAs	Valoración IBAs
	NA

Valoración Montes preservados	NA	Valoración Montes Utilidad Publica	NA
-------------------------------	----	------------------------------------	----

Tipo de vegetación	Valoración vegetación
--------------------	-----------------------

Cultivo de secano herbáceo	Favorable
----------------------------	-----------

Clasificación agrologica	Valoración clasif. agr.
--------------------------	-------------------------

Limitaciones severas	Favorable
----------------------	-----------

Valorac. Zonas protección de embalses	Valorac. Hidrografía	Valorac. Zonas Inundables
NA	NA	NA

INFRAESTRUCTURAS

Afección APyAV	<input type="checkbox"/>	Afección cercanías	<input type="checkbox"/>
Afección AVE	<input type="checkbox"/>	Afección DVYU	<input type="checkbox"/>
Afección Barajas	<input type="checkbox"/>	Afección Edificacioness	<input type="checkbox"/>
Afección Campo Real	<input type="checkbox"/>	Afección Gasoductos	<input type="checkbox"/>
Afección Canalizaciones de Agua	<input type="checkbox"/>	Afección Getafe	<input type="checkbox"/>
Afección Carreteras	<input type="checkbox"/>	Afección Oleoductos	<input type="checkbox"/>

MAPA

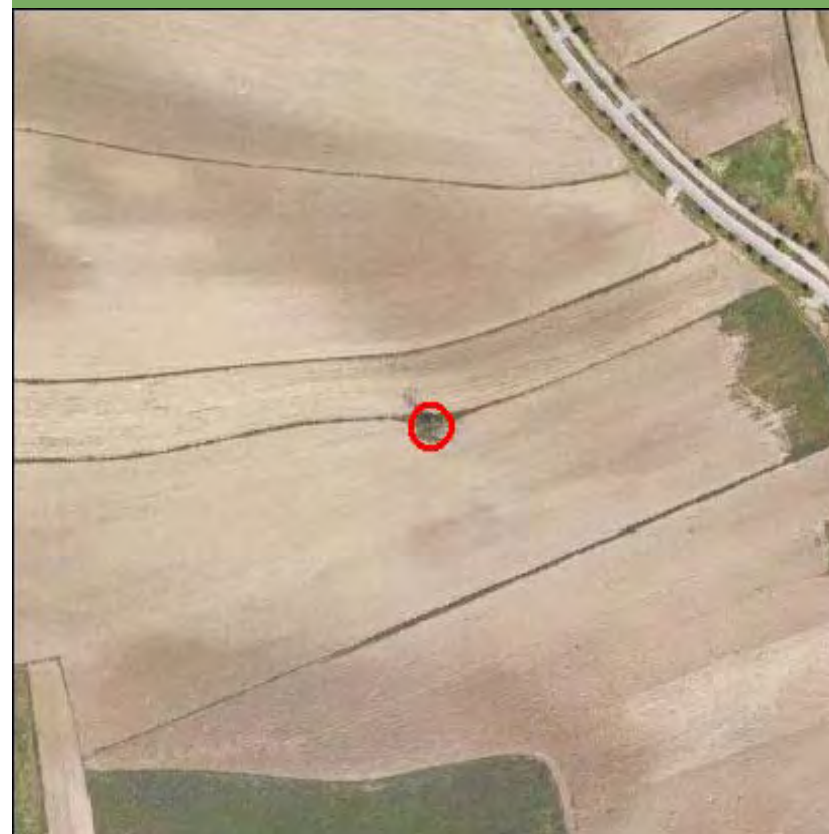

Nombre de la línea	Apoyo	Potencia (KW)	Coordenada X	Coordenada Y
VILLAVERDE-LUCERO	10070	220	431865,47	4464361,58

MEDIO NATURAL

	Zonificación	Valoración
<input type="checkbox"/> Afección Parque Regional de la Cuenca Alta del Manzanares		NA
<input type="checkbox"/> Afección Parque Regional del curso medio del río Guadarrama y su entorno		NA
<input type="checkbox"/> Afección al Parque regional en torno a los ejes de los cursos bajos de los ríos Manzanares y Jarama		NA

Afección LIC	Valoración LIC
	NA

Afección ZEPA	Valoración ZEPA
	NA

Código Hábitats	Valoración Hábitats
	NA

Afección IBAs	Valoración IBAs
	NA

Valoración Montes preservados	NA	Valoración Montes Utilidad Publica	NA
-------------------------------	----	------------------------------------	----

Tipo de vegetación	Valoración vegetación
--------------------	-----------------------

Zona urbanizada	Favorable
-----------------	-----------

Clasificación agrologica	Valoración clasif. agr.
--------------------------	-------------------------

Limitaciones severas	Favorable
----------------------	-----------

Valorac. Zonas protección de embalses	Valorac. Hidrografía	Valorac. Zonas Inundables
NA	NA	NA

INFRAESTRUCTURAS

Afección APyAV	<input type="checkbox"/>	Afección cercanías	<input type="checkbox"/>
Afección AVE	<input type="checkbox"/>	Afección DVYU	<input type="checkbox"/>
Afección Barajas	<input type="checkbox"/>	Afección Edificacioness	<input type="checkbox"/>
Afección Campo Real	<input type="checkbox"/>	Afección Gasoductos	<input type="checkbox"/>
Afección Canalizaciones de Agua	<input type="checkbox"/>	Afección Getafe	<input type="checkbox"/>
Afección Carreteras	<input type="checkbox"/>	Afección Oleoductos	<input type="checkbox"/>

MAPA

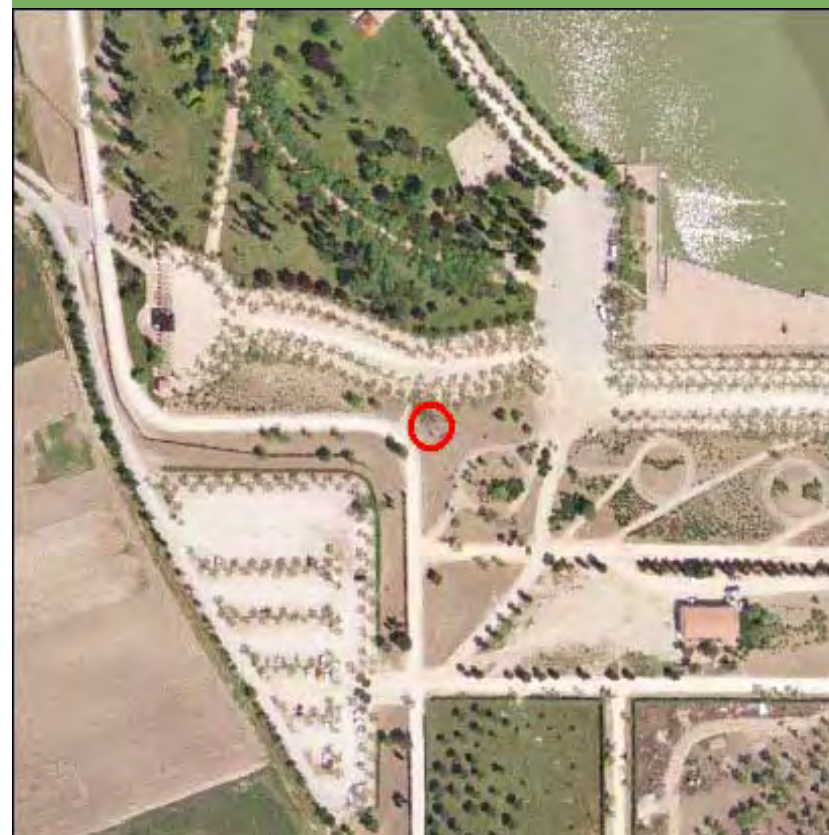

Nombre de la línea	Apoyo	Potencia (KW)	Coordenada X	Coordenada Y
VILLAVERDE-LUCERO	10071	220	432162,39	4464329,44

MEDIO NATURAL

	Zonificación	Valoración
<input type="checkbox"/> Afección Parque Regional de la Cuenca Alta del Manzanares		NA
<input type="checkbox"/> Afección Parque Regional del curso medio del río Guadarrama y su entorno		NA
<input type="checkbox"/> Afección al Parque regional en torno a los ejes de los cursos bajos de los ríos Manzanares y Jarama		NA

Afección LIC	Valoración LIC
	NA

Afección ZEPA	Valoración ZEPA
	NA

Código Hábitats	Valoración Hábitats
	NA

Afección IBAs	Valoración IBAs
	NA

Valoración Montes preservados	NA	Valoración Montes Utilidad Publica	NA
-------------------------------	----	------------------------------------	----

Tipo de vegetación	Valoración vegetación
--------------------	-----------------------

Zona urbanizada	Favorable
-----------------	-----------

Clasificación agrologica	Valoración clasif. agr.
--------------------------	-------------------------

Limitaciones severas	Favorable
----------------------	-----------

Valorac. Zonas protección de embalses	Valorac. Hidrografía	Valorac. Zonas Inundables
NA	NA	NA

INFRAESTRUCTURAS

Afección APyAV	<input type="checkbox"/>	Afección cercanías	<input type="checkbox"/>
Afección AVE	<input type="checkbox"/>	Afección DVYU	<input type="checkbox"/>
Afección Barajas	<input type="checkbox"/>	Afección Edificacioness	<input type="checkbox"/>
Afección Campo Real	<input type="checkbox"/>	Afección Gasoductos	<input type="checkbox"/>
Afección Canalizaciones de Agua	<input type="checkbox"/>	Afección Getafe	<input type="checkbox"/>
Afección Carreteras	<input type="checkbox"/>	Afección Oleoductos	<input type="checkbox"/>

MAPA



Nombre de la línea	Apoyo	Potencia (KW)	Coordenada X	Coordenada Y
VILLAVERDE-LUCERO	10072	220	432483,24	4464294,71

MEDIO NATURAL

	Zonificación	Valoración
<input type="checkbox"/> Afección Parque Regional de la Cuenca Alta del Manzanares		NA
<input type="checkbox"/> Afección Parque Regional del curso medio del río Guadarrama y su entorno		NA
<input type="checkbox"/> Afección al Parque regional en torno a los ejes de los cursos bajos de los ríos Manzanares y Jarama		NA

Afección LIC	Valoración LIC
	NA

Afección ZEPA	Valoración ZEPA
	NA

Código Hábitats	Valoración Hábitats
	NA

Afección IBAs	Valoración IBAs
	NA

Valoración Montes preservados	NA	Valoración Montes Utilidad Publica	NA
-------------------------------	----	------------------------------------	----

Tipo de vegetación	Valoración vegetación
--------------------	-----------------------

Zona urbanizada	Favorable
-----------------	-----------

Clasificación agrologica	Valoración clasif. agr.
--------------------------	-------------------------

Limitaciones severas	Favorable
----------------------	-----------

Valorac. Zonas protección de embalses	Valorac. Hidrografía	Valorac. Zonas Inundables
NA	NA	NA

INFRAESTRUCTURAS

Afección APyAV	<input type="checkbox"/>	Afección cercanías	<input type="checkbox"/>
Afección AVE	<input type="checkbox"/>	Afección DVYU	<input type="checkbox"/>
Afección Barajas	<input type="checkbox"/>	Afección Edificacioness	<input type="checkbox"/>
Afección Campo Real	<input type="checkbox"/>	Afección Gasoductos	<input type="checkbox"/>
Afección Canalizaciones de Agua	<input type="checkbox"/>	Afección Getafe	<input type="checkbox"/>
Afección Carreteras	<input type="checkbox"/>	Afección Oleoductos	<input type="checkbox"/>

MAPA

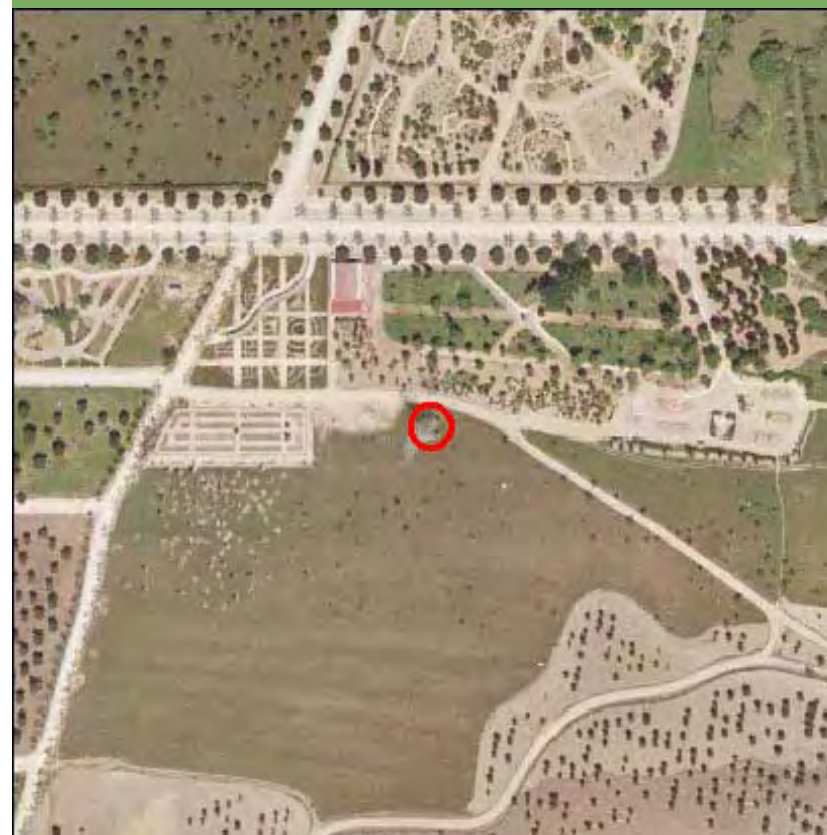

Nombre de la línea	Apoyo	Potencia (KW)	Coordenada X	Coordenada Y
VILLAVERDE-LUCERO	10073	220	432753,26	4464265,47

MEDIO NATURAL

	Zonificación	Valoración
<input type="checkbox"/> Afección Parque Regional de la Cuenca Alta del Manzanares		NA
<input type="checkbox"/> Afección Parque Regional del curso medio del río Guadarrama y su entorno		NA
<input type="checkbox"/> Afección al Parque regional en torno a los ejes de los cursos bajos de los ríos Manzanares y Jarama		NA

Afección LIC	Valoración LIC
	NA

Afección ZEPA	Valoración ZEPA
	NA

Código Hábitats	Valoración Hábitats
	NA

Afección IBAs	Valoración IBAs
	NA

Valoración Montes preservados	NA	Valoración Montes Utilidad Publica	NA
-------------------------------	----	------------------------------------	----

Tipo de vegetación	Valoración vegetación
--------------------	-----------------------

Zona urbanizada	Favorable
-----------------	-----------

Clasificación agrologica	Valoración clasif. agr.
--------------------------	-------------------------

Limitaciones severas	Favorable
----------------------	-----------

Valorac. Zonas protección de embalses	Valorac. Hidrografía	Valorac. Zonas Inundables
NA	Muy Restringido	NA

INFRAESTRUCTURAS

Afección APyAV	<input type="checkbox"/>	Afección cercanías	<input type="checkbox"/>
Afección AVE	<input type="checkbox"/>	Afección DVYU	<input type="checkbox"/>
Afección Barajas	<input type="checkbox"/>	Afección Edificacioness	<input type="checkbox"/>
Afección Campo Real	<input type="checkbox"/>	Afección Gasoductos	<input type="checkbox"/>
Afección Canalizaciones de Agua	<input type="checkbox"/>	Afección Getafe	<input type="checkbox"/>
Afección Carreteras	<input type="checkbox"/>	Afección Oleoductos	<input type="checkbox"/>

MAPA

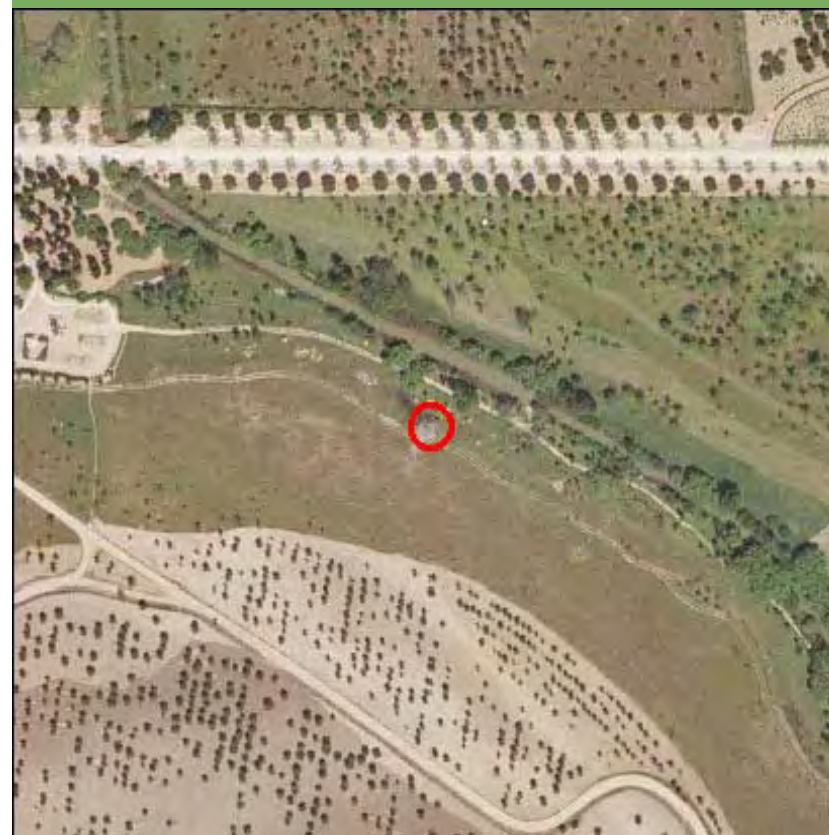

Nombre de la línea	Apoyo	Potencia (KW)	Coordenada X	Coordenada Y
VILLAVERDE-LUCERO	10074	220	433099,01	4464228,04

MEDIO NATURAL

	Zonificación	Valoración
<input type="checkbox"/> Afección Parque Regional de la Cuenca Alta del Manzanares		NA
<input type="checkbox"/> Afección Parque Regional del curso medio del río Guadarrama y su entorno		NA
<input type="checkbox"/> Afección al Parque regional en torno a los ejes de los cursos bajos de los ríos Manzanares y Jarama		NA

Afección LIC	Valoración LIC
	NA

Afección ZEPA	Valoración ZEPA
	NA

Código Hábitats	Valoración Hábitats
	NA

Afección IBAs	Valoración IBAs
	NA

Valoración Montes preservados	NA	Valoración Montes Utilidad Publica	NA
-------------------------------	----	------------------------------------	----

Tipo de vegetación	Valoración vegetación
--------------------	-----------------------

Zona urbanizada	Favorable
-----------------	-----------

Clasificación agrologica	Valoración clasif. agr.
--------------------------	-------------------------

Limitaciones severas	Favorable
----------------------	-----------

Valorac. Zonas protección de embalses	Valorac. Hidrografía	Valorac. Zonas Inundables
NA	NA	NA

INFRAESTRUCTURAS

Afección APyAV	<input type="checkbox"/>	Afección cercanías	<input type="checkbox"/>
Afección AVE	<input type="checkbox"/>	Afección DVYU	<input type="checkbox"/>
Afección Barajas	<input type="checkbox"/>	Afección Edificacioness	<input type="checkbox"/>
Afección Campo Real	<input type="checkbox"/>	Afección Gasoductos	<input type="checkbox"/>
Afección Canalizaciones de Agua	<input type="checkbox"/>	Afección Getafe	<input type="checkbox"/>
Afección Carreteras	<input type="checkbox"/>	Afección Oleoductos	<input type="checkbox"/>

MAPA

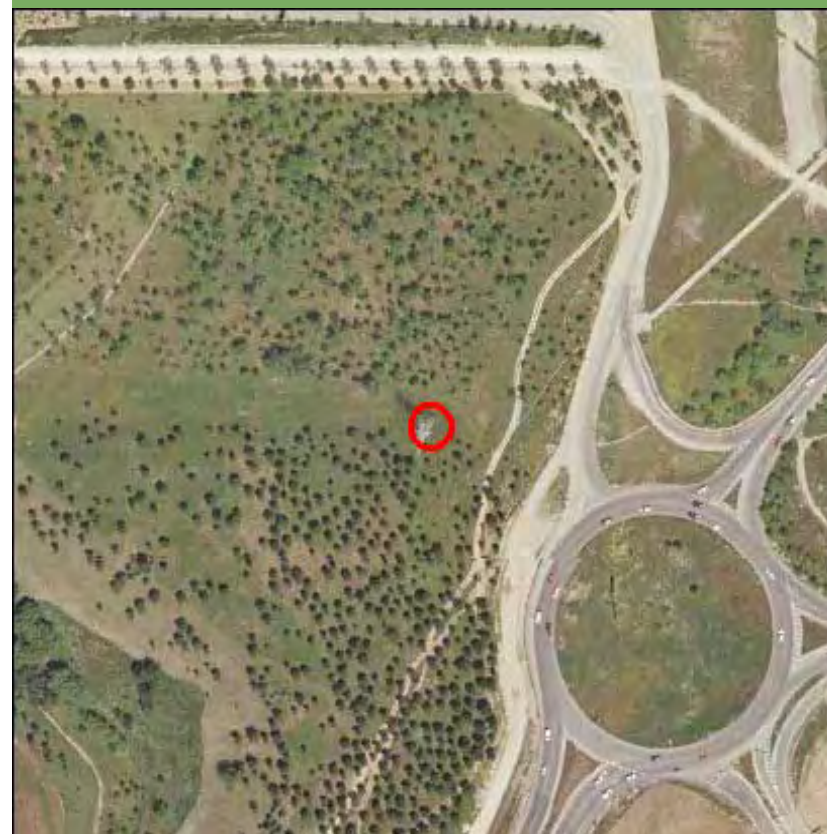

Nombre de la línea	Apoyo	Potencia (KW)	Coordenada X	Coordenada Y
VILLAVERDE-LUCERO	10075	220	433322,55	4464203,85

MEDIO NATURAL

	Zonificación	Valoración
<input type="checkbox"/> Afección Parque Regional de la Cuenca Alta del Manzanares		NA
<input type="checkbox"/> Afección Parque Regional del curso medio del río Guadarrama y su entorno		NA
<input type="checkbox"/> Afección al Parque regional en torno a los ejes de los cursos bajos de los ríos Manzanares y Jarama		NA

Afección LIC	Valoración LIC
	NA

Afección ZEPA	Valoración ZEPA
	NA

Código Hábitats	Valoración Hábitats
	NA

Afección IBAs	Valoración IBAs
	NA

Valoración Montes preservados	NA	Valoración Montes Utilidad Publica	NA
-------------------------------	----	------------------------------------	----

Tipo de vegetación	Valoración vegetación
--------------------	-----------------------

Zona urbanizada	Favorable
-----------------	-----------

Clasificación agrologica	Valoración clasif. agr.
--------------------------	-------------------------

Limitaciones severas	Favorable
----------------------	-----------

Valorac. Zonas protección de embalses	Valorac. Hidrografía	Valorac. Zonas Inundables
NA	NA	NA

INFRAESTRUCTURAS

Afección APyAV	<input type="checkbox"/>	Afección cercanías	<input type="checkbox"/>
Afección AVE	<input type="checkbox"/>	Afección DVYU	<input type="checkbox"/>
Afección Barajas	<input type="checkbox"/>	Afección Edificacioness	<input type="checkbox"/>
Afección Campo Real	<input type="checkbox"/>	Afección Gasoductos	<input type="checkbox"/>
Afección Canalizaciones de Agua	<input type="checkbox"/>	Afección Getafe	<input type="checkbox"/>
Afección Carreteras	<input type="checkbox"/>	Afección Oleoductos	<input type="checkbox"/>

MAPA

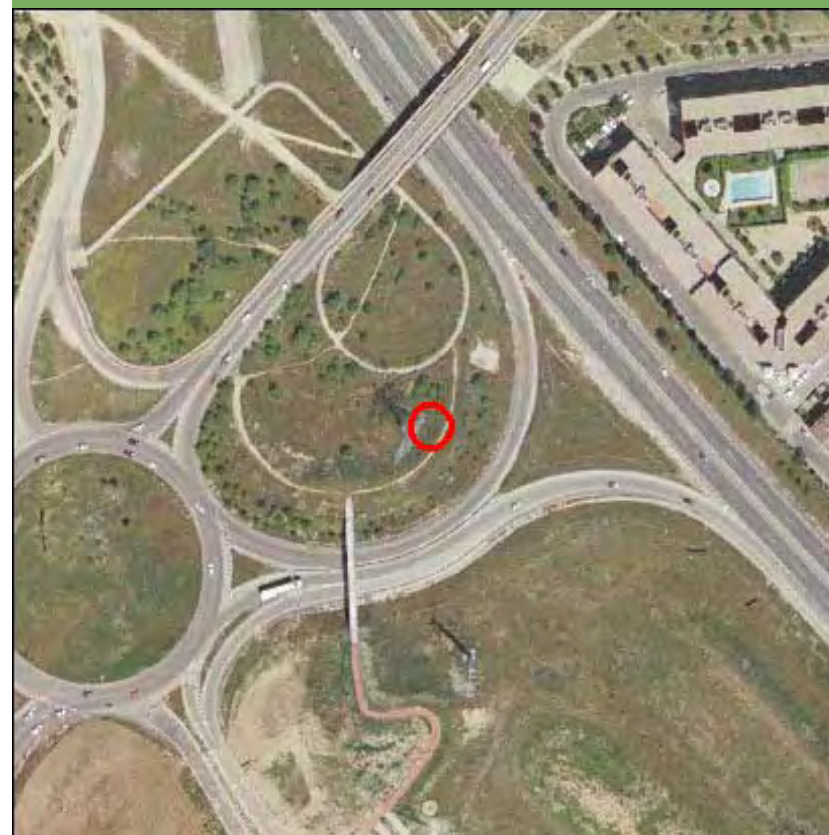

Nombre de la línea	Apoyo	Potencia (KW)	Coordenada X	Coordenada Y
VILLAVERDE-LUCERO	10076	220	433468,63	4464048,41

MEDIO NATURAL

	Zonificación	Valoración
<input type="checkbox"/> Afección Parque Regional de la Cuenca Alta del Manzanares		NA
<input type="checkbox"/> Afección Parque Regional del curso medio del río Guadarrama y su entorno		NA
<input type="checkbox"/> Afección al Parque regional en torno a los ejes de los cursos bajos de los ríos Manzanares y Jarama		NA

Afección LIC	Valoración LIC
	NA

Afección ZEPA	Valoración ZEPA
	NA

Código Hábitats	Valoración Hábitats
	NA

Afección IBAs	Valoración IBAs
	NA

Valoración Montes preservados	NA	Valoración Montes Utilidad Publica	NA
-------------------------------	----	------------------------------------	----

Tipo de vegetación	Valoración vegetación
--------------------	-----------------------

Pastizal y erial	Favorable
------------------	-----------

Clasificación agrologica	Valoración clasif. agr.
--------------------------	-------------------------

Limitaciones severas	Favorable
----------------------	-----------

Valorac. Zonas protección de embalses	Valorac. Hidrografía	Valorac. Zonas Inundables
NA	NA	NA

INFRAESTRUCTURAS

Afección APyAV	<input type="checkbox"/>	Afección cercanías	<input type="checkbox"/>
Afección AVE	<input type="checkbox"/>	Afección DVYU	<input type="checkbox"/>
Afección Barajas	<input type="checkbox"/>	Afección Edificacioness	<input type="checkbox"/>
Afección Campo Real	<input type="checkbox"/>	Afección Gasoductos	<input type="checkbox"/>
Afección Canalizaciones de Agua	<input type="checkbox"/>	Afección Getafe	<input type="checkbox"/>
Afección Carreteras	<input type="checkbox"/>	Afección Oleoductos	<input type="checkbox"/>

MAPA

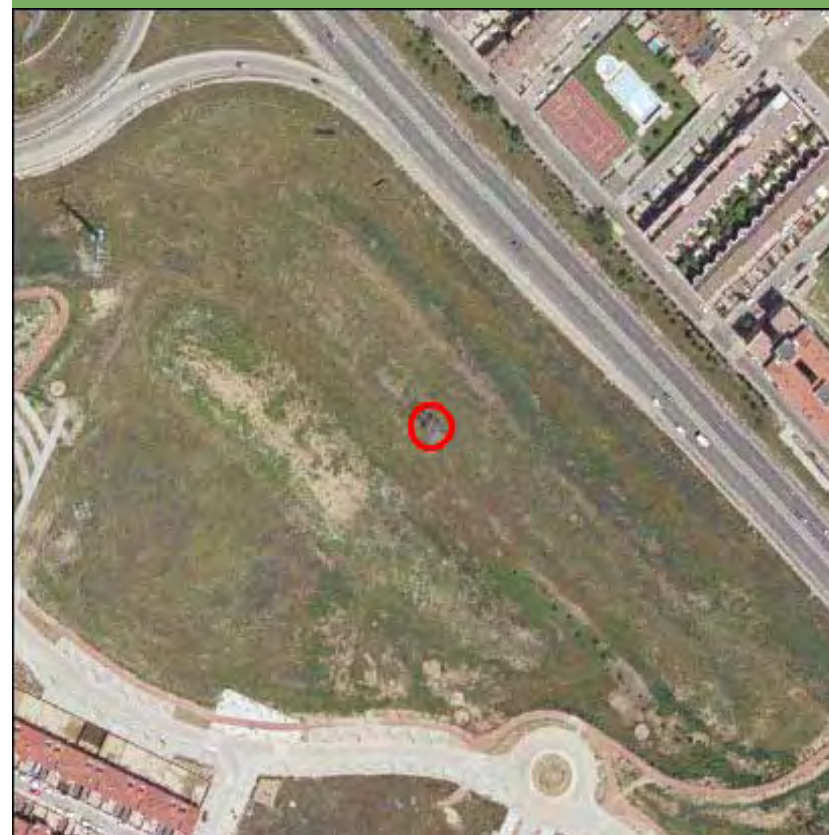

Nombre de la línea	Apoyo	Potencia (KW)	Coordenada X	Coordenada Y
VILLAVERDE-LUCERO	10077	220	433620,61	4463898,97

MEDIO NATURAL

	Zonificación	Valoración
<input type="checkbox"/> Afección Parque Regional de la Cuenca Alta del Manzanares		NA
<input type="checkbox"/> Afección Parque Regional del curso medio del río Guadarrama y su entorno		NA
<input type="checkbox"/> Afección al Parque regional en torno a los ejes de los cursos bajos de los ríos Manzanares y Jarama		NA
Afección LIC	Valoración LIC	
	NA	
Afección ZEPA	Valoración ZEPA	
	NA	
Código Hábitats	Valoración Hábitats	
	NA	
Afección IBAs	Valoración IBAs	
	NA	
Valoración Montes preservados	NA	Valoración Montes Utilidad Pública
		NA
Tipo de vegetación	Valoración vegetación	
Pastizal y erial	Favorable	
Clasificación agrologica	Valoración clasif. agr.	
Limitaciones severas	Favorable	
Valorac. Zonas protección de embalses	Valorac. Hidrografía	Valorac. Zonas Inundables
NA	NA	NA

INFRAESTRUCTURAS

Afección APyAV	<input type="checkbox"/>	Afección cercanías	<input type="checkbox"/>
Afección AVE	<input type="checkbox"/>	Afección DVYU	<input type="checkbox"/>
Afección Barajas	<input type="checkbox"/>	Afección Edificacioness	<input type="checkbox"/>
Afección Campo Real	<input type="checkbox"/>	Afección Gasoductos	<input type="checkbox"/>
Afección Canalizaciones de Agua	<input type="checkbox"/>	Afección Getafe	<input type="checkbox"/>
Afección Carreteras	<input type="checkbox"/>	Afección Oleoductos	<input type="checkbox"/>

MAPA



Nombre de la línea	Apoyo	Potencia (KW)	Coordenada X	Coordenada Y
VILLAVERDE-LUCERO	10078	220	433796,28	4463658,13

MEDIO NATURAL

	Zonificación	Valoración
<input type="checkbox"/> Afección Parque Regional de la Cuenca Alta del Manzanares		NA
<input type="checkbox"/> Afección Parque Regional del curso medio del río Guadarrama y su entorno		NA
<input type="checkbox"/> Afección al Parque regional en torno a los ejes de los cursos bajos de los ríos Manzanares y Jarama		NA

Afección LIC	Valoración LIC
	NA

Afección ZEPA	Valoración ZEPA
	NA

Código Hábitats	Valoración Hábitats
	NA

Afección IBAs	Valoración IBAs
	NA

Valoración Montes preservados	NA	Valoración Montes Utilidad Publica	NA
-------------------------------	----	------------------------------------	----

Tipo de vegetación	Valoración vegetación
Zona urbanizada	Favorable

Clasificación agrologica	Valoración clasif. agr.
Limitaciones severas	Favorable

Valorac. Zonas protección de embalses	Valorac. Hidrografía	Valorac. Zonas Inundables
NA	NA	NA

INFRAESTRUCTURAS

Afección APyAV	<input type="checkbox"/>	Afección cercanías	<input type="checkbox"/>
Afección AVE	<input type="checkbox"/>	Afección DVYU	<input type="checkbox"/>
Afección Barajas	<input type="checkbox"/>	Afección Edificacioness	<input type="checkbox"/>
Afección Campo Real	<input type="checkbox"/>	Afección Gasoductos	<input type="checkbox"/>
Afección Canalizaciones de Agua	<input type="checkbox"/>	Afección Getafe	<input type="checkbox"/>
Afección Carreteras	<input type="checkbox"/>	Afección Oleoductos	<input type="checkbox"/>

MAPA

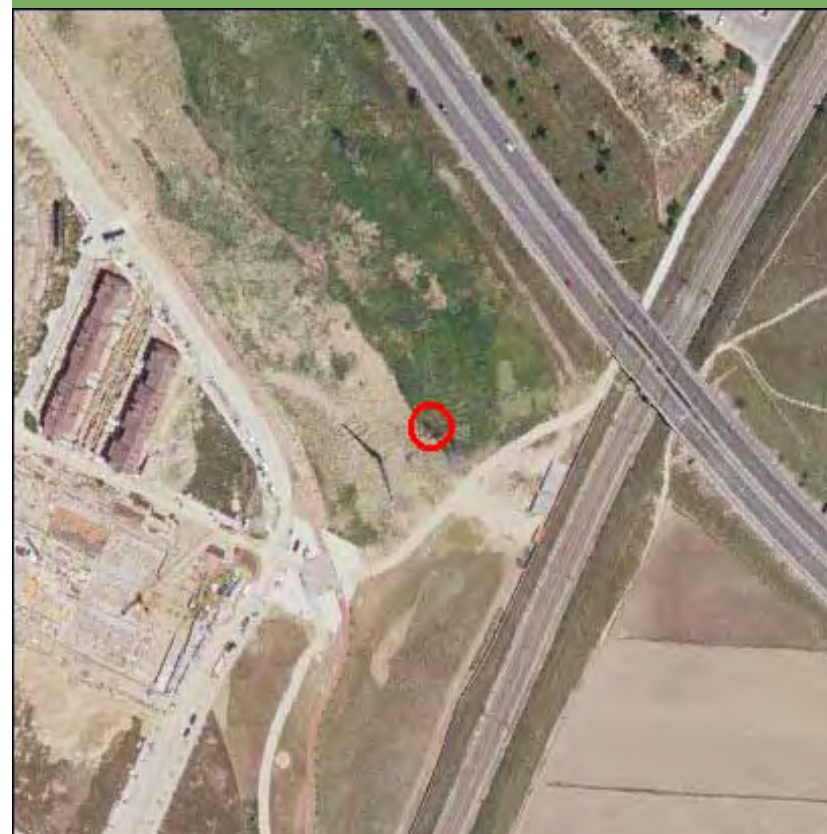

Nombre de la línea	Apoyo	Potencia (KW)	Coordenada X	Coordenada Y
VILLAVERDE-LUCERO	10079	220	433878,16	4463372,48

MEDIO NATURAL

	Zonificación	Valoración
<input type="checkbox"/> Afección Parque Regional de la Cuenca Alta del Manzanares		NA
<input type="checkbox"/> Afección Parque Regional del curso medio del río Guadarrama y su entorno		NA
<input type="checkbox"/> Afección al Parque regional en torno a los ejes de los cursos bajos de los ríos Manzanares y Jarama		NA

Afección LIC	Valoración LIC
	NA

Afección ZEPA	Valoración ZEPA
	NA

Código Hábitats	Valoración Hábitats
	NA

Afección IBAs	Valoración IBAs
	NA

Valoración Montes preservados	NA	Valoración Montes Utilidad Publica	NA
-------------------------------	----	------------------------------------	----

Tipo de vegetación	Valoración vegetación
--------------------	-----------------------

Cultivo de secano herbáceo	Favorable
----------------------------	-----------

Clasificación agrologica	Valoración clasif. agr.
--------------------------	-------------------------

Limitaciones severas	Favorable
----------------------	-----------

Valorac. Zonas protección de embalses	Valorac. Hidrografía	Valorac. Zonas Inundables
NA	NA	NA

INFRAESTRUCTURAS

Afección APyAV	<input type="checkbox"/>	Afección cercanías	<input type="checkbox"/>
Afección AVE	<input type="checkbox"/>	Afección DVYU	<input type="checkbox"/>
Afección Barajas	<input type="checkbox"/>	Afección Edificacioness	<input type="checkbox"/>
Afección Campo Real	<input type="checkbox"/>	Afección Gasoductos	<input type="checkbox"/>
Afección Canalizaciones de Agua	<input type="checkbox"/>	Afección Getafe	<input type="checkbox"/>
Afección Carreteras	<input type="checkbox"/>	Afección Oleoductos	<input type="checkbox"/>

MAPA

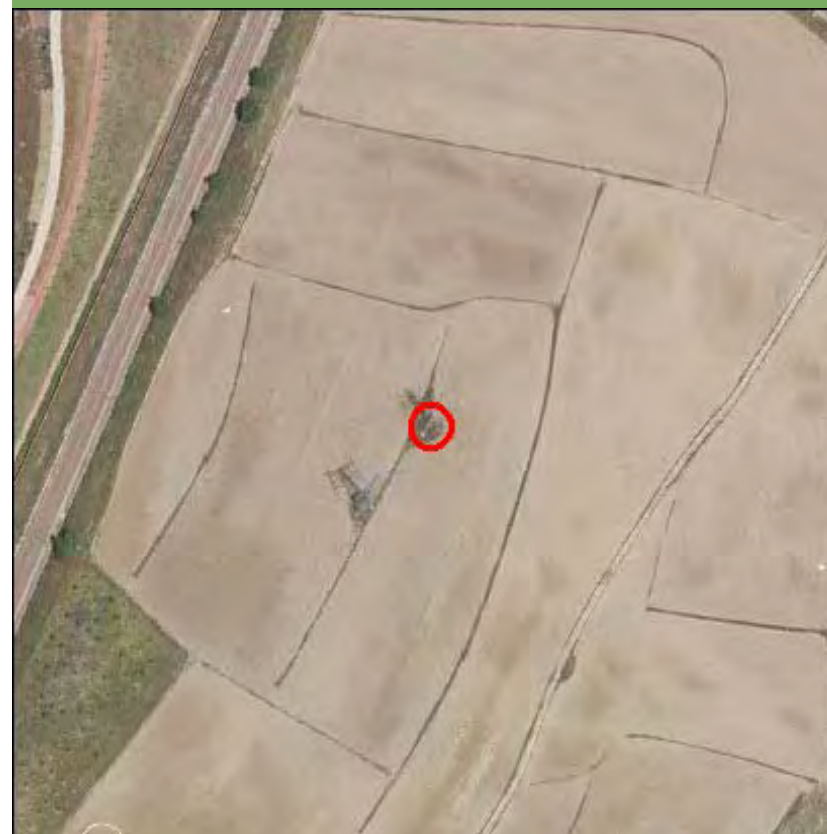

Nombre de la línea	Apoyo	Potencia (KW)	Coordenada X	Coordenada Y
VILLAVERDE-LUCERO	10080	220	434023,51	4463168,1

MEDIO NATURAL

	Zonificación	Valoración
<input type="checkbox"/> Afección Parque Regional de la Cuenca Alta del Manzanares		NA
<input type="checkbox"/> Afección Parque Regional del curso medio del río Guadarrama y su entorno		NA
<input type="checkbox"/> Afección al Parque regional en torno a los ejes de los cursos bajos de los ríos Manzanares y Jarama		NA

Afección LIC	Valoración LIC
	NA

Afección ZEPA	Valoración ZEPA
	NA

Código Hábitats	Valoración Hábitats
	NA

Afección IBAs	Valoración IBAs
	NA

Valoración Montes preservados	NA	Valoración Montes Utilidad Publica	NA
-------------------------------	----	------------------------------------	----

Tipo de vegetación	Valoración vegetación
--------------------	-----------------------

Cultivo de secano herbáceo	Favorable
----------------------------	-----------

Clasificación agrologica	Valoración clasif. agr.
--------------------------	-------------------------

Limitaciones severas	Favorable
----------------------	-----------

Valorac. Zonas protección de embalses	Valorac. Hidrografía	Valorac. Zonas Inundables
NA	NA	NA

INFRAESTRUCTURAS

Afección APyAV	<input type="checkbox"/>	Afección cercanías	<input type="checkbox"/>
Afección AVE	<input type="checkbox"/>	Afección DVYU	<input type="checkbox"/>
Afección Barajas	<input type="checkbox"/>	Afección Edificacioness	<input type="checkbox"/>
Afección Campo Real	<input type="checkbox"/>	Afección Gasoductos	<input type="checkbox"/>
Afección Canalizaciones de Agua	<input type="checkbox"/>	Afección Getafe	<input type="checkbox"/>
Afección Carreteras	<input type="checkbox"/>	Afección Oleoductos	<input type="checkbox"/>

MAPA

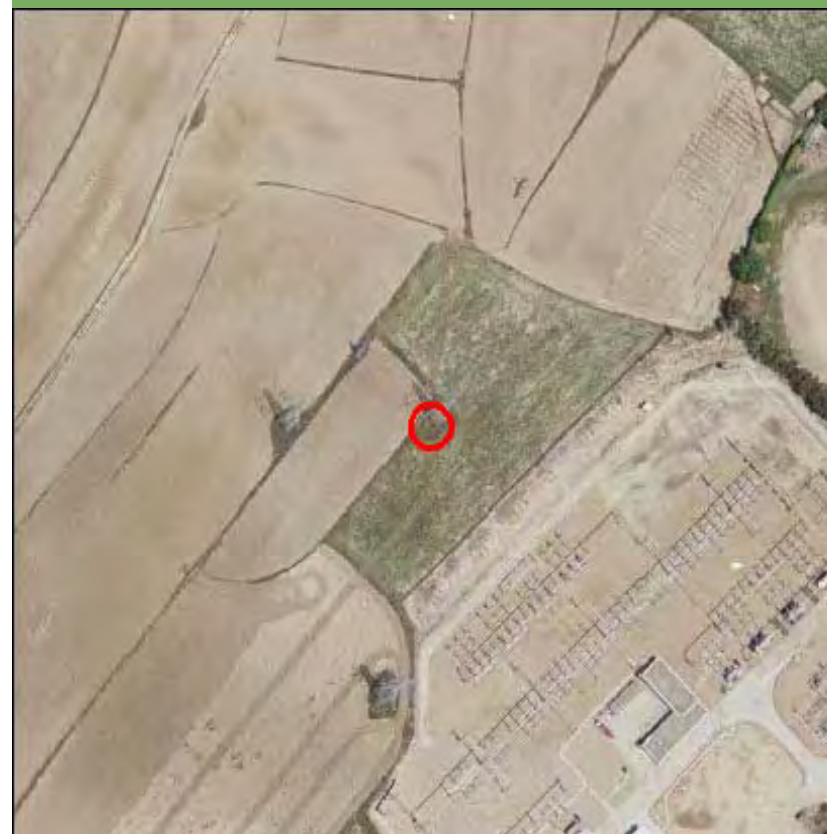

Nombre de la línea	Apoyo	Potencia (KW)	Coordenada X	Coordenada Y
VILLAVERDE-LUCERO	10081	220	434001	4463062

MEDIO NATURAL

	Zonificación	Valoración
<input type="checkbox"/> Afección Parque Regional de la Cuenca Alta del Manzanares		NA
<input type="checkbox"/> Afección Parque Regional del curso medio del río Guadarrama y su entorno		NA
<input type="checkbox"/> Afección al Parque regional en torno a los ejes de los cursos bajos de los ríos Manzanares y Jarama		NA

Afección LIC	Valoración LIC
	NA

Afección ZEPA	Valoración ZEPA
	NA

Código Hábitats	Valoración Hábitats
	NA

Afección IBAs	Valoración IBAs
	NA

Valoración Montes preservados	NA	Valoración Montes Utilidad Pública	NA
-------------------------------	----	------------------------------------	----

Tipo de vegetación	Valoración vegetación
--------------------	-----------------------

Cultivo de secano herbáceo	Favorable
----------------------------	-----------

Clasificación agrologica	Valoración clasif. agr.
--------------------------	-------------------------

Limitaciones severas	Favorable
----------------------	-----------

Valorac. Zonas protección de embalses	Valorac. Hidrografía	Valorac. Zonas Inundables
NA	NA	NA

INFRAESTRUCTURAS

Afección APyAV	<input type="checkbox"/>	Afección cercanías	<input type="checkbox"/>
Afección AVE	<input type="checkbox"/>	Afección DVYU	<input type="checkbox"/>
Afección Barajas	<input type="checkbox"/>	Afección Edificacioness	<input type="checkbox"/>
Afección Campo Real	<input type="checkbox"/>	Afección Gasoductos	<input type="checkbox"/>
Afección Canalizaciones de Agua	<input type="checkbox"/>	Afección Getafe	<input type="checkbox"/>
Afección Carreteras	<input type="checkbox"/>	Afección Oleoductos	<input type="checkbox"/>

MAPA

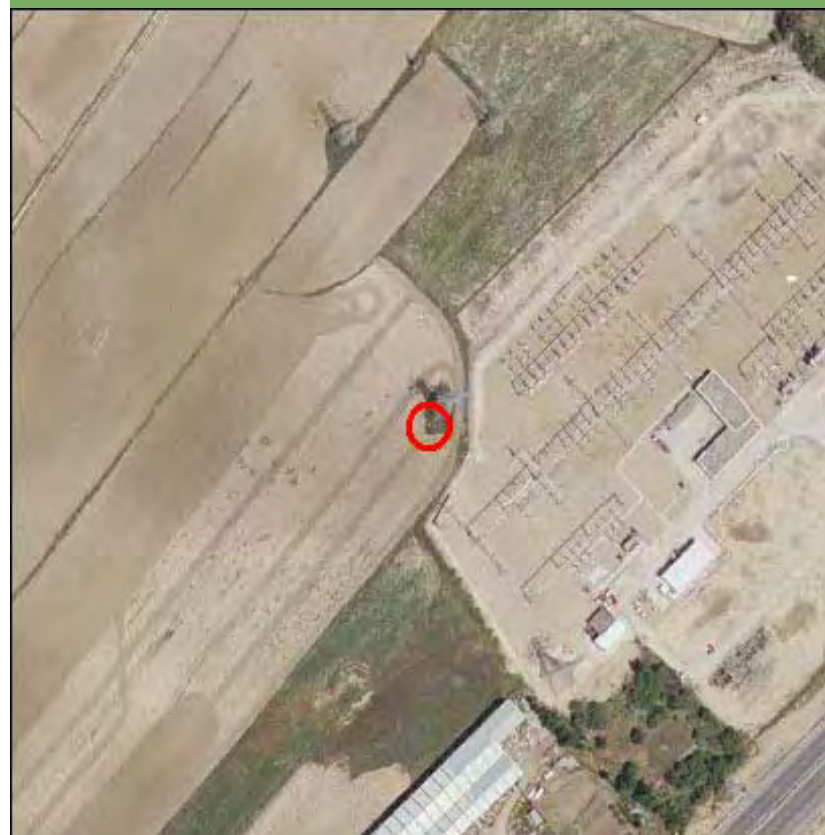

Nombre de la línea	Apoyo	Potencia (KW)	Coordenada X	Coordenada Y
VILLAVERDE-LUCERO	10082	220	434044	4462970

MEDIO NATURAL

	Zonificación	Valoración
<input type="checkbox"/> Afección Parque Regional de la Cuenca Alta del Manzanares		NA
<input type="checkbox"/> Afección Parque Regional del curso medio del río Guadarrama y su entorno		NA
<input type="checkbox"/> Afección al Parque regional en torno a los ejes de los cursos bajos de los ríos Manzanares y Jarama		NA

Afección LIC	Valoración LIC
	NA

Afección ZEPA	Valoración ZEPA
	NA

Código Hábitats	Valoración Hábitats
	NA

Afección IBAs	Valoración IBAs
	NA

Valoración Montes preservados	NA	Valoración Montes Utilidad Publica	NA
-------------------------------	----	------------------------------------	----

Tipo de vegetación	Valoración vegetación
--------------------	-----------------------

Zona urbanizada	Favorable
-----------------	-----------

Clasificación agrologica	Valoración clasif. agr.
--------------------------	-------------------------

Limitaciones severas	Favorable
----------------------	-----------

Valorac. Zonas protección de embalses	Valorac. Hidrografía	Valorac. Zonas Inundables
NA	NA	NA

INFRAESTRUCTURAS

Afección APyAV	<input type="checkbox"/>	Afección cercanías	<input type="checkbox"/>
Afección AVE	<input type="checkbox"/>	Afección DVYU	<input type="checkbox"/>
Afección Barajas	<input type="checkbox"/>	Afección Edificacioness	<input type="checkbox"/>
Afección Campo Real	<input type="checkbox"/>	Afección Gasoductos	<input type="checkbox"/>
Afección Canalizaciones de Agua	<input type="checkbox"/>	Afección Getafe	<input type="checkbox"/>
Afección Carreteras	<input type="checkbox"/>	Afección Oleoductos	<input type="checkbox"/>

MAPA

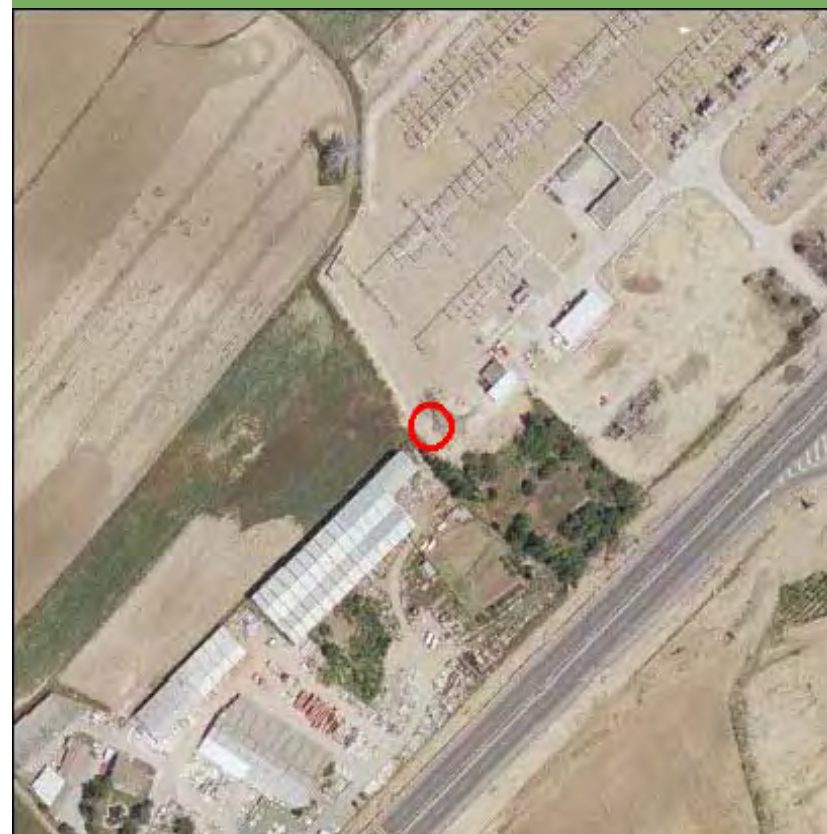

Nombre de la línea	Apoyo	Potencia (KW)	Coordenada X	Coordenada Y
VILLAVERDE-LUCERO	10083	220	434209	4462879

MEDIO NATURAL

	Zonificación	Valoración
<input type="checkbox"/> Afección Parque Regional de la Cuenca Alta del Manzanares		NA
<input type="checkbox"/> Afección Parque Regional del curso medio del río Guadarrama y su entorno		NA
<input type="checkbox"/> Afección al Parque regional en torno a los ejes de los cursos bajos de los ríos Manzanares y Jarama		NA

Afección LIC	Valoración LIC
	NA

Afección ZEPA	Valoración ZEPA
	NA

Código Hábitats	Valoración Hábitats
	NA

Afección IBAs	Valoración IBAs
	NA

Valoración Montes preservados	NA	Valoración Montes Utilidad Publica	NA
-------------------------------	----	------------------------------------	----

Tipo de vegetación	Valoración vegetación
--------------------	-----------------------

Zona urbanizada	Favorable
-----------------	-----------

Clasificación agrologica	Valoración clasif. agr.
--------------------------	-------------------------

Limitaciones severas	Favorable
----------------------	-----------

Valorac. Zonas protección de embalses	Valorac. Hidrografía	Valorac. Zonas Inundables
NA	NA	NA

INFRAESTRUCTURAS

Afección APyAV	<input type="checkbox"/>	Afección cercanías	<input type="checkbox"/>
Afección AVE	<input type="checkbox"/>	Afección DVYU	<input type="checkbox"/>
Afección Barajas	<input type="checkbox"/>	Afección Edificacioness	<input type="checkbox"/>
Afección Campo Real	<input type="checkbox"/>	Afección Gasoductos	<input type="checkbox"/>
Afección Canalizaciones de Agua	<input type="checkbox"/>	Afección Getafe	<input type="checkbox"/>
Afección Carreteras	<input type="checkbox"/>	Afección Oleoductos	<input type="checkbox"/>

MAPA



Nombre de la línea	Apoyo	Potencia (KW)	Coordenada X	Coordenada Y
VILLAVERDE-LUCERO	10084	220	434583	4462994

MEDIO NATURAL

	Zonificación	Valoración
<input type="checkbox"/> Afección Parque Regional de la Cuenca Alta del Manzanares		NA
<input type="checkbox"/> Afección Parque Regional del curso medio del río Guadarrama y su entorno		NA
<input type="checkbox"/> Afección al Parque regional en torno a los ejes de los cursos bajos de los ríos Manzanares y Jarama		NA

Afección LIC	Valoración LIC
	NA

Afección ZEPA	Valoración ZEPA
	NA

Código Hábitats	Valoración Hábitats
	NA

Afección IBAs	Valoración IBAs
	NA

Valoración Montes preservados	NA	Valoración Montes Utilidad Pública	NA
-------------------------------	----	------------------------------------	----

Tipo de vegetación	Valoración vegetación
--------------------	-----------------------

Zona urbanizada	Favorable
-----------------	-----------

Clasificación agrologica	Valoración clasif. agr.
--------------------------	-------------------------

Limitaciones severas	Favorable
----------------------	-----------

Valorac. Zonas protección de embalses	Valorac. Hidrografía	Valorac. Zonas Inundables
NA	NA	NA

INFRAESTRUCTURAS

Afección APyAV	<input type="checkbox"/>	Afección cercanías	<input type="checkbox"/>
Afección AVE	<input type="checkbox"/>	Afección DVYU	<input type="checkbox"/>
Afección Barajas	<input type="checkbox"/>	Afección Edificacioness	<input type="checkbox"/>
Afección Campo Real	<input type="checkbox"/>	Afección Gasoductos	<input type="checkbox"/>
Afección Canalizaciones de Agua	<input type="checkbox"/>	Afección Getafe	<input type="checkbox"/>
Afección Carreteras	<input type="checkbox"/>	Afección Oleoductos	<input type="checkbox"/>

MAPA

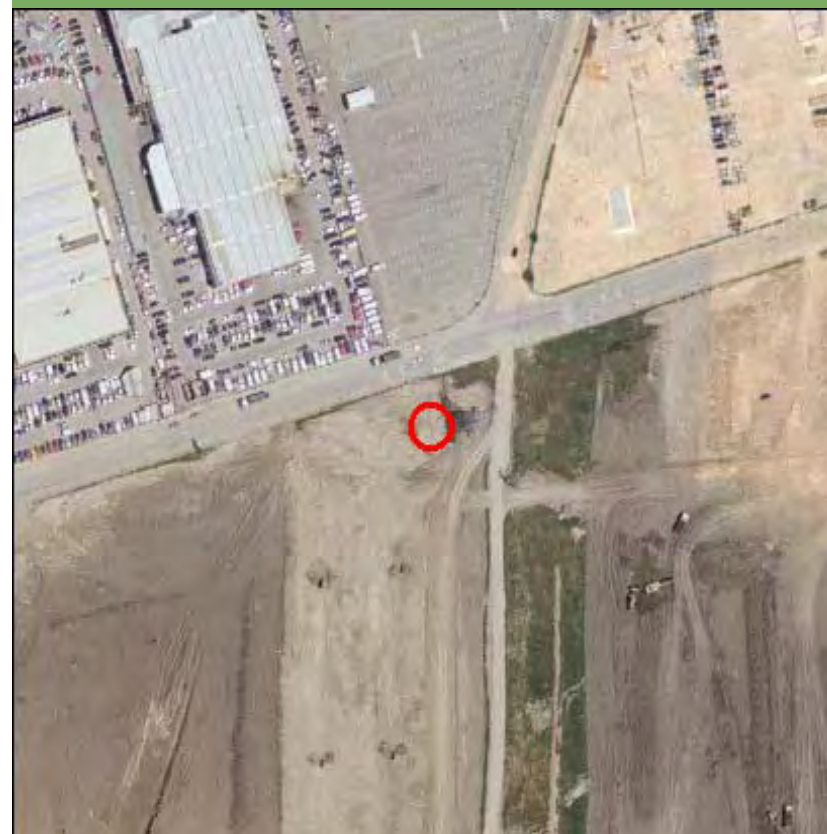

Nombre de la línea	Apoyo	Potencia (KW)	Coordenada X	Coordenada Y
VILLAVERDE-LUCERO	10085	220	434902,95	4462980,23

MEDIO NATURAL

	Zonificación	Valoración
<input type="checkbox"/> Afección Parque Regional de la Cuenca Alta del Manzanares		NA
<input type="checkbox"/> Afección Parque Regional del curso medio del río Guadarrama y su entorno		NA
<input type="checkbox"/> Afección al Parque regional en torno a los ejes de los cursos bajos de los ríos Manzanares y Jarama		NA

Afección LIC	Valoración LIC
	NA

Afección ZEPA	Valoración ZEPA
	NA

Código Hábitats	Valoración Hábitats
	NA

Afección IBAs	Valoración IBAs
	NA

Valoración Montes preservados	NA	Valoración Montes Utilidad Publica	NA
-------------------------------	----	------------------------------------	----

Tipo de vegetación	Valoración vegetación
--------------------	-----------------------

Zona urbanizada	Favorable
-----------------	-----------

Clasificación agrologica	Valoración clasif. agr.
--------------------------	-------------------------

Limitaciones severas	Favorable
----------------------	-----------

Valorac. Zonas protección de embalses	Valorac. Hidrografía	Valorac. Zonas Inundables
NA	NA	NA

INFRAESTRUCTURAS

Afección APyAV	<input type="checkbox"/>	Afección cercanías	<input type="checkbox"/>
Afección AVE	<input type="checkbox"/>	Afección DVYU	<input type="checkbox"/>
Afección Barajas	<input type="checkbox"/>	Afección Edificacioness	<input type="checkbox"/>
Afección Campo Real	<input type="checkbox"/>	Afección Gasoductos	<input type="checkbox"/>
Afección Canalizaciones de Agua	<input type="checkbox"/>	Afección Getafe	<input type="checkbox"/>
Afección Carreteras	<input type="checkbox"/>	Afección Oleoductos	<input type="checkbox"/>

MAPA

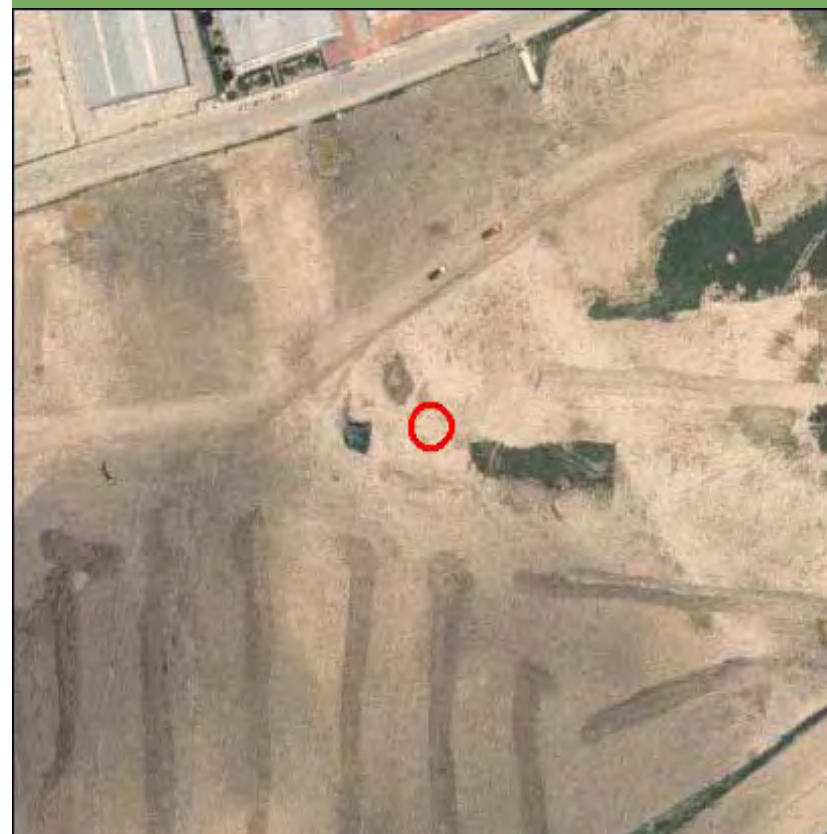

Nombre de la línea	Apoyo	Potencia (KW)	Coordenada X	Coordenada Y
VILLAVERDE-LUCERO	10086	220	435222,89	4462966,46

MEDIO NATURAL

	Zonificación	Valoración
<input type="checkbox"/> Afección Parque Regional de la Cuenca Alta del Manzanares		NA
<input type="checkbox"/> Afección Parque Regional del curso medio del río Guadarrama y su entorno		NA
<input type="checkbox"/> Afección al Parque regional en torno a los ejes de los cursos bajos de los ríos Manzanares y Jarama		NA

Afección LIC	Valoración LIC
	NA

Afección ZEPA	Valoración ZEPA
	NA

Código Hábitats	Valoración Hábitats
	NA

Afección IBAs	Valoración IBAs
	NA

Valoración Montes preservados	NA	Valoración Montes Utilidad Publica	NA
-------------------------------	----	------------------------------------	----

Tipo de vegetación	Valoración vegetación
--------------------	-----------------------

Cultivo de secano herbáceo	Favorable
----------------------------	-----------

Clasificación agrologica	Valoración clasif. agr.
--------------------------	-------------------------

Limitaciones severas	Favorable
----------------------	-----------

Valorac. Zonas protección de embalses	Valorac. Hidrografía	Valorac. Zonas Inundables
NA	NA	NA

INFRAESTRUCTURAS

Afección APyAV	<input type="checkbox"/>	Afección cercanías	<input type="checkbox"/>
Afección AVE	<input type="checkbox"/>	Afección DVYU	<input type="checkbox"/>
Afección Barajas	<input type="checkbox"/>	Afección Edificacioness	<input type="checkbox"/>
Afección Campo Real	<input type="checkbox"/>	Afección Gasoductos	<input type="checkbox"/>
Afección Canalizaciones de Agua	<input type="checkbox"/>	Afección Getafe	<input type="checkbox"/>
Afección Carreteras	<input type="checkbox"/>	Afección Oleoductos	<input type="checkbox"/>

MAPA

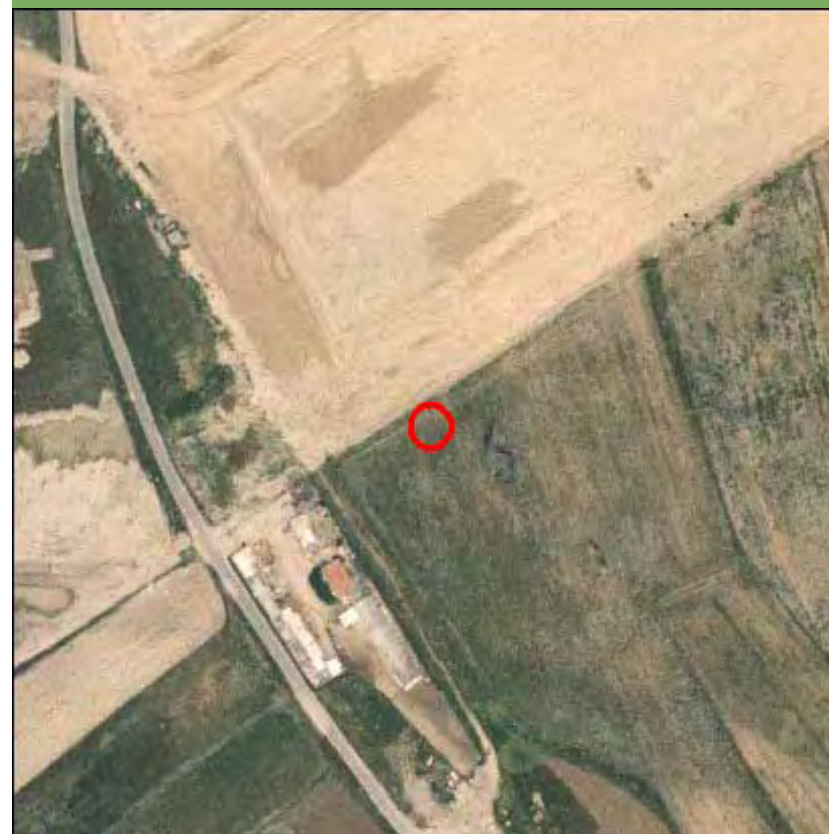

Nombre de la línea	Apoyo	Potencia (KW)	Coordenada X	Coordenada Y
VILLAVERDE-LUCERO	10087	220	435542,84	4462952,7

MEDIO NATURAL

	Zonificación	Valoración
<input type="checkbox"/> Afección Parque Regional de la Cuenca Alta del Manzanares		NA
<input type="checkbox"/> Afección Parque Regional del curso medio del río Guadarrama y su entorno		NA
<input type="checkbox"/> Afección al Parque regional en torno a los ejes de los cursos bajos de los ríos Manzanares y Jarama		NA

Afección LIC	Valoración LIC
	NA

Afección ZEPA	Valoración ZEPA
	NA

Código Hábitats	Valoración Hábitats
	NA

Afección IBAs	Valoración IBAs
	NA

Valoración Montes preservados	NA	Valoración Montes Utilidad Publica	NA
-------------------------------	----	------------------------------------	----

Tipo de vegetación	Valoración vegetación
--------------------	-----------------------

Cultivo de secano herbáceo	Favorable
----------------------------	-----------

Clasificación agrologica	Valoración clasif. agr.
--------------------------	-------------------------

Limitaciones severas	Favorable
----------------------	-----------

Valorac. Zonas protección de embalses	Valorac. Hidrografía	Valorac. Zonas Inundables
NA	NA	NA

INFRAESTRUCTURAS

Afección APyAV	<input type="checkbox"/>	Afección cercanías	<input type="checkbox"/>
Afección AVE	<input type="checkbox"/>	Afección DVYU	<input type="checkbox"/>
Afección Barajas	<input type="checkbox"/>	Afección Edificacioness	<input type="checkbox"/>
Afección Campo Real	<input type="checkbox"/>	Afección Gasoductos	<input type="checkbox"/>
Afección Canalizaciones de Agua	<input checked="" type="checkbox"/>	Afección Getafe	<input type="checkbox"/>
Afección Carreteras	<input type="checkbox"/>	Afección Oleoductos	<input type="checkbox"/>

MAPA

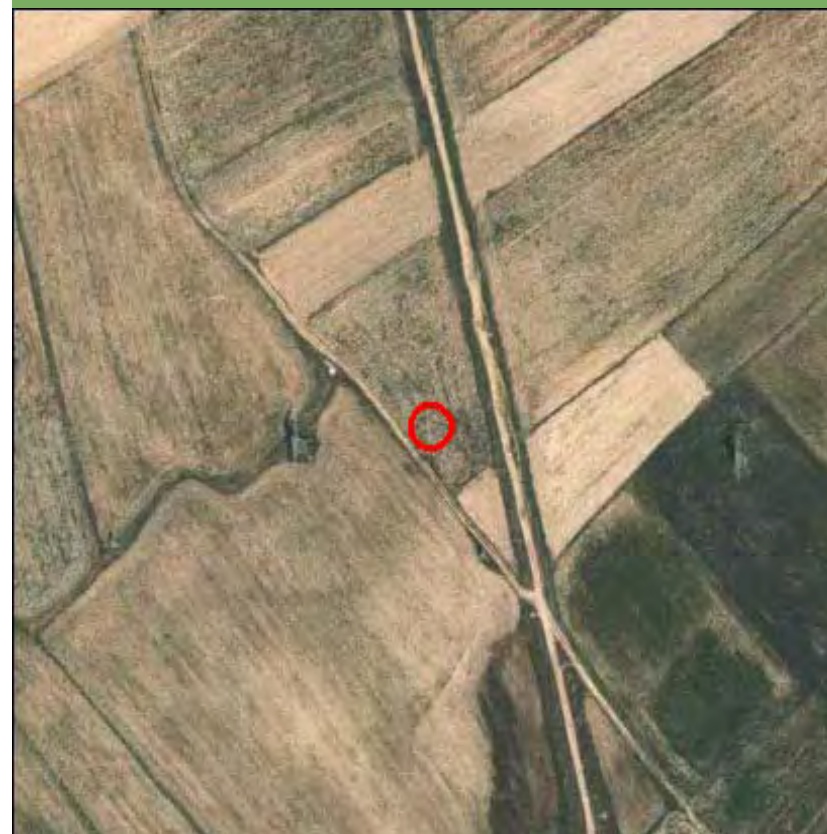

Nombre de la línea	Apoyo	Potencia (KW)	Coordenada X	Coordenada Y
VILLAVERDE-LUCERO	10087	220	435542,84	4462952,7

MEDIO NATURAL

	Zonificación	Valoración
<input type="checkbox"/> Afección Parque Regional de la Cuenca Alta del Manzanares		NA
<input type="checkbox"/> Afección Parque Regional del curso medio del río Guadarrama y su entorno		NA
<input type="checkbox"/> Afección al Parque regional en torno a los ejes de los cursos bajos de los ríos Manzanares y Jarama		NA

Afección LIC	Valoración LIC
	NA

Afección ZEPA	Valoración ZEPA
	NA

Código Hábitats	Valoración Hábitats
	NA

Afección IBAs	Valoración IBAs
	NA

Valoración Montes preservados	NA	Valoración Montes Utilidad Publica	NA
-------------------------------	----	------------------------------------	----

Tipo de vegetación	Valoración vegetación
--------------------	-----------------------

Cultivo de secano herbáceo	Favorable
----------------------------	-----------

Clasificación agrologica	Valoración clasif. agr.
--------------------------	-------------------------

Limitaciones severas	Favorable
----------------------	-----------

Valorac. Zonas protección de embalses	Valorac. Hidrografía	Valorac. Zonas Inundables
NA	NA	NA

INFRAESTRUCTURAS

Afección APyAV	<input type="checkbox"/>	Afección cercanías	<input type="checkbox"/>
Afección AVE	<input type="checkbox"/>	Afección DVYU	<input type="checkbox"/>
Afección Barajas	<input type="checkbox"/>	Afección Edificacioness	<input type="checkbox"/>
Afección Campo Real	<input type="checkbox"/>	Afección Gasoductos	<input type="checkbox"/>
Afección Canalizaciones de Agua	<input checked="" type="checkbox"/>	Afección Getafe	<input type="checkbox"/>
Afección Carreteras	<input type="checkbox"/>	Afección Oleoductos	<input type="checkbox"/>

MAPA

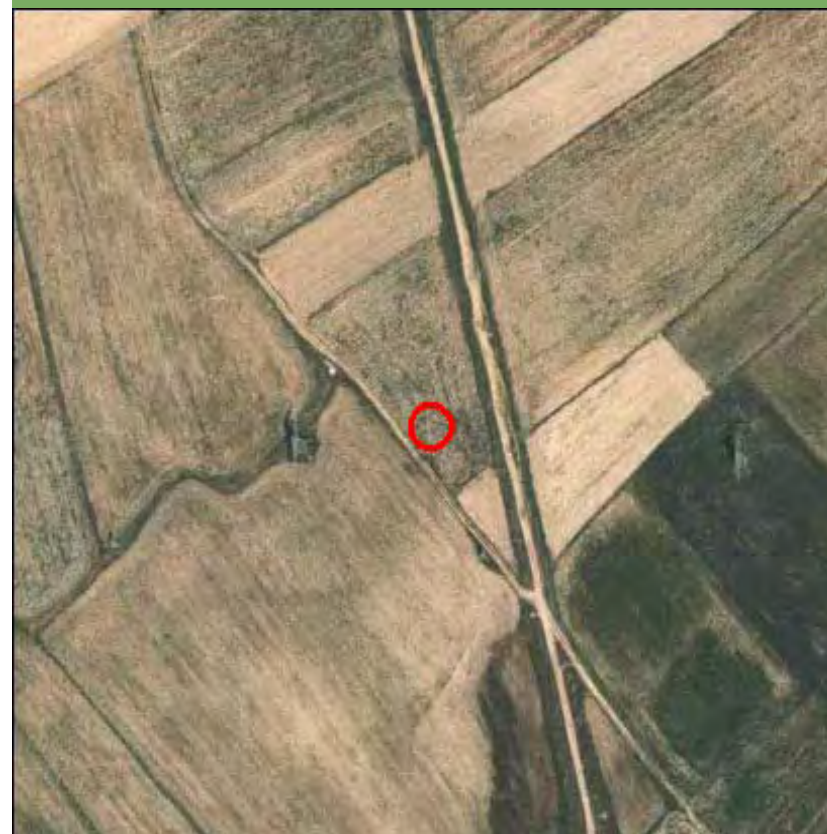

Nombre de la línea	Apoyo	Potencia (KW)	Coordenada X	Coordenada Y
VILLAVERDE-LUCERO	10088	220	435862,78	4462938,93

MEDIO NATURAL

	Zonificación	Valoración
<input type="checkbox"/> Afección Parque Regional de la Cuenca Alta del Manzanares		NA
<input type="checkbox"/> Afección Parque Regional del curso medio del río Guadarrama y su entorno		NA
<input type="checkbox"/> Afección al Parque regional en torno a los ejes de los cursos bajos de los ríos Manzanares y Jarama		NA

Afección LIC	Valoración LIC
	NA

Afección ZEPA	Valoración ZEPA
	NA

Código Hábitats	Valoración Hábitats
	NA

Afección IBAs	Valoración IBAs
	NA

Valoración Montes preservados	NA	Valoración Montes Utilidad Publica	NA
-------------------------------	----	------------------------------------	----

Tipo de vegetación	Valoración vegetación
--------------------	-----------------------

Cultivo de secano herbáceo	Favorable
----------------------------	-----------

Clasificación agrologica	Valoración clasif. agr.
--------------------------	-------------------------

Limitaciones severas	Favorable
----------------------	-----------

Valorac. Zonas protección de embalses	Valorac. Hidrografía	Valorac. Zonas Inundables
NA	NA	NA

INFRAESTRUCTURAS

Afección APyAV	<input type="checkbox"/>	Afección cercanías	<input type="checkbox"/>
Afección AVE	<input type="checkbox"/>	Afección DVYU	<input type="checkbox"/>
Afección Barajas	<input type="checkbox"/>	Afección Edificacioness	<input type="checkbox"/>
Afección Campo Real	<input type="checkbox"/>	Afección Gasoductos	<input type="checkbox"/>
Afección Canalizaciones de Agua	<input type="checkbox"/>	Afección Getafe	<input type="checkbox"/>
Afección Carreteras	<input type="checkbox"/>	Afección Oleoductos	<input type="checkbox"/>

MAPA



Nombre de la línea	Apoyo	Potencia (KW)	Coordenada X	Coordenada Y
VILLAVERDE-LUCERO	10089	220	436182,73	4462925,16

MEDIO NATURAL

	Zonificación	Valoración
<input type="checkbox"/> Afección Parque Regional de la Cuenca Alta del Manzanares		NA
<input type="checkbox"/> Afección Parque Regional del curso medio del río Guadarrama y su entorno		NA
<input type="checkbox"/> Afección al Parque regional en torno a los ejes de los cursos bajos de los ríos Manzanares y Jarama		NA

Afección LIC	Valoración LIC
	NA

Afección ZEPA	Valoración ZEPA
	NA

Código Hábitats	Valoración Hábitats
	NA

Afección IBAs	Valoración IBAs
	NA

Valoración Montes preservados	NA	Valoración Montes Utilidad Pública	NA
-------------------------------	----	------------------------------------	----

Tipo de vegetación	Valoración vegetación
--------------------	-----------------------

Pastizal y erial	Favorable
------------------	-----------

Clasificación agrologica	Valoración clasif. agr.
--------------------------	-------------------------

Limitaciones severas	Favorable
----------------------	-----------

Valorac. Zonas protección de embalses	Valorac. Hidrografía	Valorac. Zonas Inundables
NA	NA	NA

INFRAESTRUCTURAS

Afección APyAV	<input type="checkbox"/>	Afección cercanías	<input type="checkbox"/>
Afección AVE	<input type="checkbox"/>	Afección DVYU	<input type="checkbox"/>
Afección Barajas	<input type="checkbox"/>	Afección Edificacioness	<input type="checkbox"/>
Afección Campo Real	<input type="checkbox"/>	Afección Gasoductos	<input type="checkbox"/>
Afección Canalizaciones de Agua	<input type="checkbox"/>	Afección Getafe	<input type="checkbox"/>
Afección Carreteras	<input type="checkbox"/>	Afección Oleoductos	<input type="checkbox"/>

MAPA

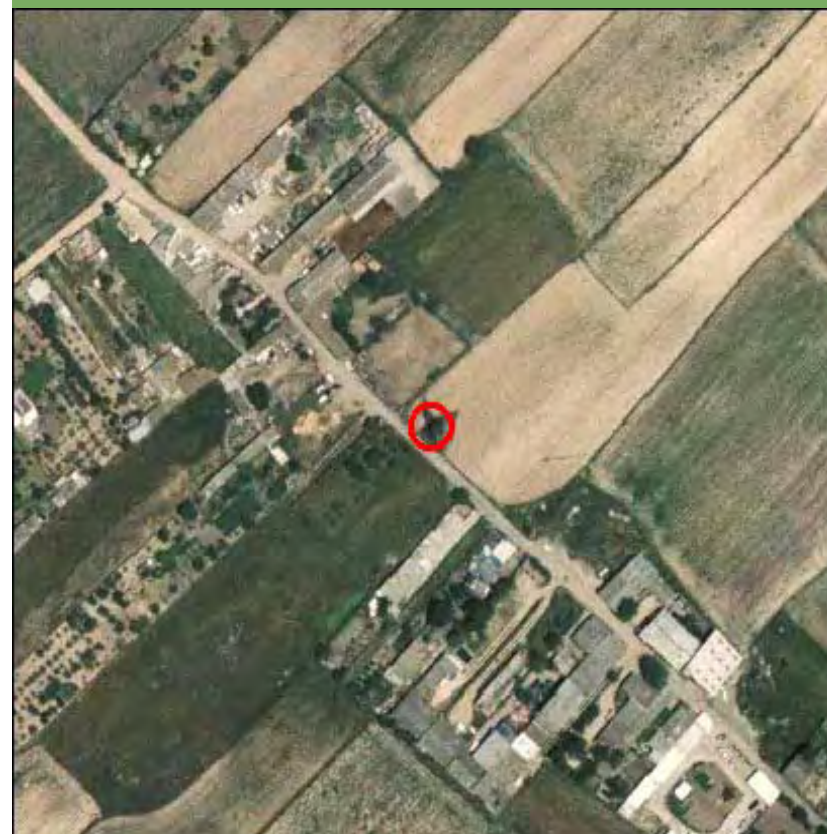

Nombre de la línea	Apoyo	Potencia (KW)	Coordenada X	Coordenada Y
VILLAVERDE-LUCERO	10090	220	436464,94	4463031,96

MEDIO NATURAL

	Zonificación	Valoración
<input type="checkbox"/> Afección Parque Regional de la Cuenca Alta del Manzanares		NA
<input type="checkbox"/> Afección Parque Regional del curso medio del río Guadarrama y su entorno		NA
<input type="checkbox"/> Afección al Parque regional en torno a los ejes de los cursos bajos de los ríos Manzanares y Jarama		NA

Afección LIC	Valoración LIC
	NA

Afección ZEPA	Valoración ZEPA
	NA

Código Hábitats	Valoración Hábitats
	NA

Afección IBAs	Valoración IBAs
	NA

Valoración Montes preservados	NA	Valoración Montes Utilidad Publica	NA
-------------------------------	----	------------------------------------	----

Tipo de vegetación	Valoración vegetación
--------------------	-----------------------

Cultivo de secano herbáceo	Favorable
----------------------------	-----------

Clasificación agrologica	Valoración clasif. agr.
--------------------------	-------------------------

Limitaciones severas	Favorable
----------------------	-----------

Valorac. Zonas protección de embalses	Valorac. Hidrografía	Valorac. Zonas Inundables
NA	NA	NA

INFRAESTRUCTURAS

Afección APyAV	<input type="checkbox"/>	Afección cercanías	<input type="checkbox"/>
Afección AVE	<input type="checkbox"/>	Afección DVYU	<input type="checkbox"/>
Afección Barajas	<input type="checkbox"/>	Afección Edificacioness	<input type="checkbox"/>
Afección Campo Real	<input type="checkbox"/>	Afección Gasoductos	<input type="checkbox"/>
Afección Canalizaciones de Agua	<input type="checkbox"/>	Afección Getafe	<input type="checkbox"/>
Afección Carreteras	<input type="checkbox"/>	Afección Oleoductos	<input type="checkbox"/>

MAPA

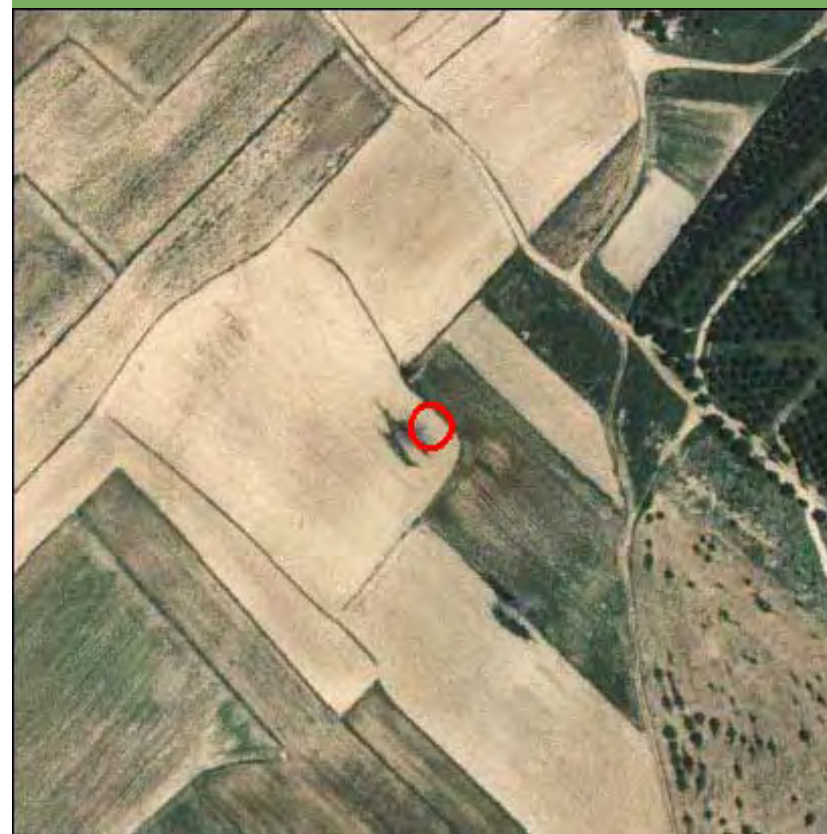

Nombre de la línea	Apoyo	Potencia (KW)	Coordenada X	Coordenada Y
VILLAVERDE-LUCERO	10091	220	436591,09	4463206,06

MEDIO NATURAL

	Zonificación	Valoración
<input type="checkbox"/> Afección Parque Regional de la Cuenca Alta del Manzanares		NA
<input type="checkbox"/> Afección Parque Regional del curso medio del río Guadarrama y su entorno		NA
<input type="checkbox"/> Afección al Parque regional en torno a los ejes de los cursos bajos de los ríos Manzanares y Jarama		NA

Afección LIC	Valoración LIC
	NA

Afección ZEPA	Valoración ZEPA
	NA

Código Hábitats	Valoración Hábitats
	NA

Afección IBAs	Valoración IBAs
	NA

Valoración Montes preservados	NA	Valoración Montes Utilidad Publica	NA
-------------------------------	----	------------------------------------	----

Tipo de vegetación	Valoración vegetación
--------------------	-----------------------

Cultivo de secano herbáceo	Favorable
----------------------------	-----------

Clasificación agrologica	Valoración clasif. agr.
--------------------------	-------------------------

Limitaciones severas	Favorable
----------------------	-----------

Valorac. Zonas protección de embalses
NA

Valorac. Hidrografía
NA

Valorac. Zonas Inundables
NA

INFRAESTRUCTURAS

Afección APyAV	<input type="checkbox"/>	Afección cercanías	<input type="checkbox"/>
Afección AVE	<input type="checkbox"/>	Afección DVYU	<input type="checkbox"/>
Afección Barajas	<input type="checkbox"/>	Afección Edificacioness	<input type="checkbox"/>
Afección Campo Real	<input type="checkbox"/>	Afección Gasoductos	<input type="checkbox"/>
Afección Canalizaciones de Agua	<input type="checkbox"/>	Afección Getafe	<input type="checkbox"/>
Afección Carreteras	<input type="checkbox"/>	Afección Oleoductos	<input type="checkbox"/>

MAPA

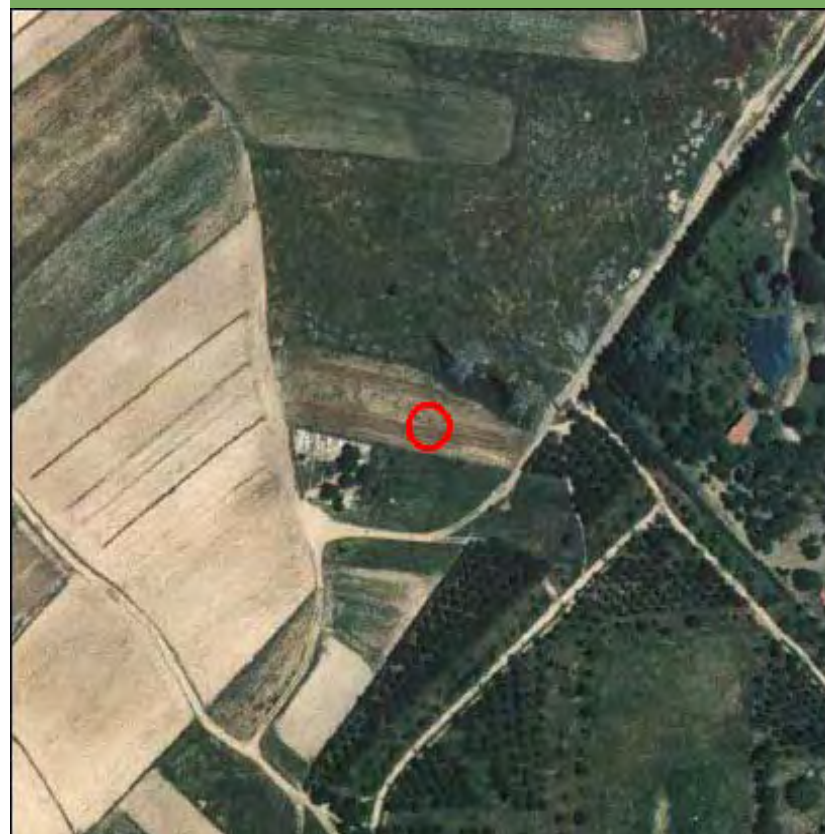

Nombre de la línea	Apoyo	Potencia (KW)	Coordenada X	Coordenada Y
VILLAVERDE-LUCERO	10092	220	436729,78	4463397,45

MEDIO NATURAL

	Zonificación	Valoración
<input type="checkbox"/> Afección Parque Regional de la Cuenca Alta del Manzanares		NA
<input type="checkbox"/> Afección Parque Regional del curso medio del río Guadarrama y su entorno		NA
<input type="checkbox"/> Afección al Parque regional en torno a los ejes de los cursos bajos de los ríos Manzanares y Jarama		NA

Afección LIC	Valoración LIC
	NA

Afección ZEPA	Valoración ZEPA
	NA

Código Hábitats	Valoración Hábitats
	NA

Afección IBAs	Valoración IBAs
	NA

Valoración Montes preservados	NA	Valoración Montes Utilidad Publica	NA
-------------------------------	----	------------------------------------	----

Tipo de vegetación	Valoración vegetación
--------------------	-----------------------

Pastizal y erial	Favorable
------------------	-----------

Clasificación agrologica	Valoración clasif. agr.
--------------------------	-------------------------

Limitaciones severas	Favorable
----------------------	-----------

Valorac. Zonas protección de embalses	Valorac. Hidrografía	Valorac. Zonas Inundables
NA	NA	NA

INFRAESTRUCTURAS

Afección APyAV	<input type="checkbox"/>	Afección cercanías	<input type="checkbox"/>
Afección AVE	<input type="checkbox"/>	Afección DVYU	<input type="checkbox"/>
Afección Barajas	<input type="checkbox"/>	Afección Edificacioness	<input type="checkbox"/>
Afección Campo Real	<input type="checkbox"/>	Afección Gasoductos	<input type="checkbox"/>
Afección Canalizaciones de Agua	<input type="checkbox"/>	Afección Getafe	<input type="checkbox"/>
Afección Carreteras	<input type="checkbox"/>	Afección Oleoductos	<input type="checkbox"/>

MAPA

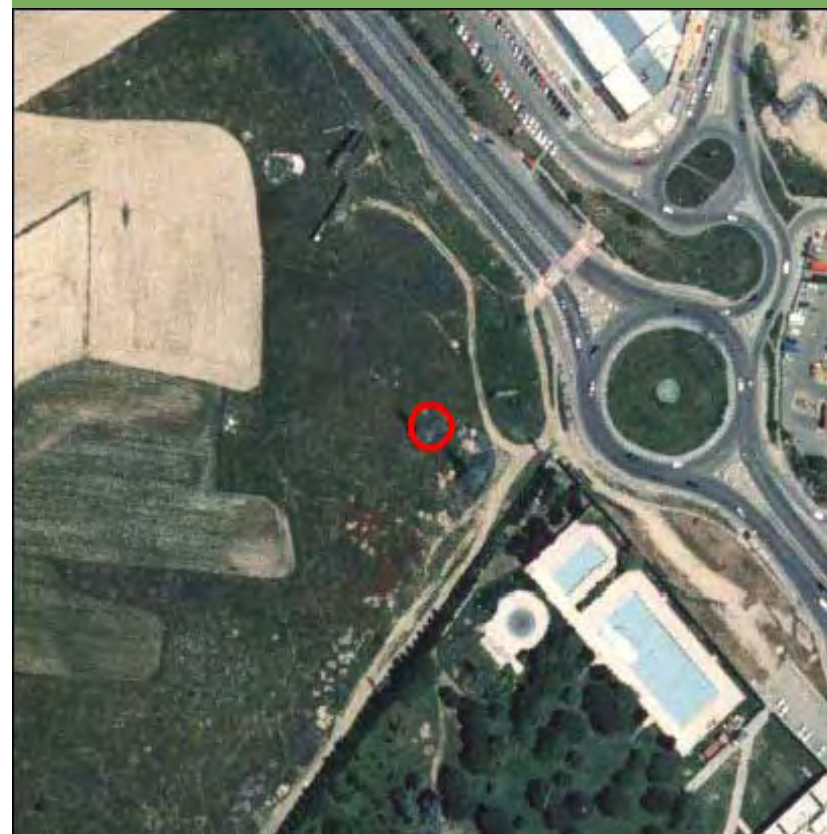

Nombre de la línea	Apoyo	Potencia (KW)	Coordenada X	Coordenada Y
VILLAVERDE-LUCERO	10093	220	436859	4463503

MEDIO NATURAL

	Zonificación	Valoración
<input type="checkbox"/> Afección Parque Regional de la Cuenca Alta del Manzanares		NA
<input type="checkbox"/> Afección Parque Regional del curso medio del río Guadarrama y su entorno		NA
<input type="checkbox"/> Afección al Parque regional en torno a los ejes de los cursos bajos de los ríos Manzanares y Jarama		NA
Afección LIC		Valoración LIC NA
Afección ZEPA		Valoración ZEPA NA
Código Hábitats		Valoración Hábitats NA
Afección IBAs		Valoración IBAs NA
Valoración Montes preservados	NA	Valoración Montes Utilidad Publica
		NA
Tipo de vegetación		Valoración vegetación
Infraestructura lineal		Favorable
Clasificación agrologica		Valoración clasif. agr.
Limitaciones severas		Favorable
Valorac. Zonas protección de embalses	Valorac. Hidrografía	Valorac. Zonas Inundables
NA	NA	NA

INFRAESTRUCTURAS

Afección APyAV	<input type="checkbox"/>	Afección cercanías	<input type="checkbox"/>
Afección AVE	<input type="checkbox"/>	Afección DVYU	<input type="checkbox"/>
Afección Barajas	<input type="checkbox"/>	Afección Edificacioness	<input type="checkbox"/>
Afección Campo Real	<input type="checkbox"/>	Afección Gasoductos	<input type="checkbox"/>
Afección Canalizaciones de Agua	<input type="checkbox"/>	Afección Getafe	<input type="checkbox"/>
Afección Carreteras	<input type="checkbox"/>	Afección Oleoductos	<input type="checkbox"/>

MAPA



Nombre de la línea	Apoyo	Potencia (KW)	Coordenada X	Coordenada Y
VILLAVERDE-LUCERO	10093	220	436859	4463503

MEDIO NATURAL

	Zonificación	Valoración
<input type="checkbox"/> Afección Parque Regional de la Cuenca Alta del Manzanares		NA
<input type="checkbox"/> Afección Parque Regional del curso medio del río Guadarrama y su entorno		NA
<input type="checkbox"/> Afección al Parque regional en torno a los ejes de los cursos bajos de los ríos Manzanares y Jarama		NA
Afección LIC		Valoración LIC NA
Afección ZEPA		Valoración ZEPA NA
Código Hábitats		Valoración Hábitats NA
Afección IBAs		Valoración IBAs NA
Valoración Montes preservados	NA	Valoración Montes Utilidad Publica
		NA
Tipo de vegetación		Valoración vegetación
Infraestructura lineal		Favorable
Clasificación agrologica		Valoración clasif. agr.
Limitaciones severas		Favorable
Valorac. Zonas protección de embalses	Valorac. Hidrografía	Valorac. Zonas Inundables
NA	NA	NA

INFRAESTRUCTURAS

Afección APyAV	<input type="checkbox"/>	Afección cercanías	<input type="checkbox"/>
Afección AVE	<input type="checkbox"/>	Afección DVYU	<input type="checkbox"/>
Afección Barajas	<input type="checkbox"/>	Afección Edificacioness	<input type="checkbox"/>
Afección Campo Real	<input type="checkbox"/>	Afección Gasoductos	<input type="checkbox"/>
Afección Canalizaciones de Agua	<input type="checkbox"/>	Afección Getafe	<input type="checkbox"/>
Afección Carreteras	<input type="checkbox"/>	Afección Oleoductos	<input type="checkbox"/>

MAPA



Nombre de la línea	Apoyo	Potencia (KW)	Coordenada X	Coordenada Y
VILLAVERDE-LUCERO	10100	220	437918	4464057

MEDIO NATURAL

	Zonificación	Valoración
<input type="checkbox"/> Afección Parque Regional de la Cuenca Alta del Manzanares		NA
<input type="checkbox"/> Afección Parque Regional del curso medio del río Guadarrama y su entorno		NA
<input type="checkbox"/> Afección al Parque regional en torno a los ejes de los cursos bajos de los ríos Manzanares y Jarama		NA

Afección LIC	Valoración LIC
	NA

Afección ZEPA	Valoración ZEPA
	NA

Código Hábitats	Valoración Hábitats
	NA

Afección IBAs	Valoración IBAs
	NA

Valoración Montes preservados	NA	Valoración Montes Utilidad Publica	NA
-------------------------------	----	------------------------------------	----

Tipo de vegetación	Valoración vegetación
--------------------	-----------------------

Zona urbanizada	Favorable
-----------------	-----------

Clasificación agrologica	Valoración clasif. agr.
--------------------------	-------------------------

Limitaciones severas	Favorable
----------------------	-----------

Valorac. Zonas protección de embalses	Valorac. Hidrografía	Valorac. Zonas Inundables
NA	NA	NA

INFRAESTRUCTURAS

Afección APyAV	<input checked="" type="checkbox"/>	Afección cercanías	<input type="checkbox"/>
Afección AVE	<input type="checkbox"/>	Afección DVYU	<input type="checkbox"/>
Afección Barajas	<input type="checkbox"/>	Afección Edificacioness	<input type="checkbox"/>
Afección Campo Real	<input type="checkbox"/>	Afección Gasoductos	<input type="checkbox"/>
Afección Canalizaciones de Agua	<input type="checkbox"/>	Afección Getafe	<input type="checkbox"/>
Afección Carreteras	<input type="checkbox"/>	Afección Oleoductos	<input type="checkbox"/>

MAPA

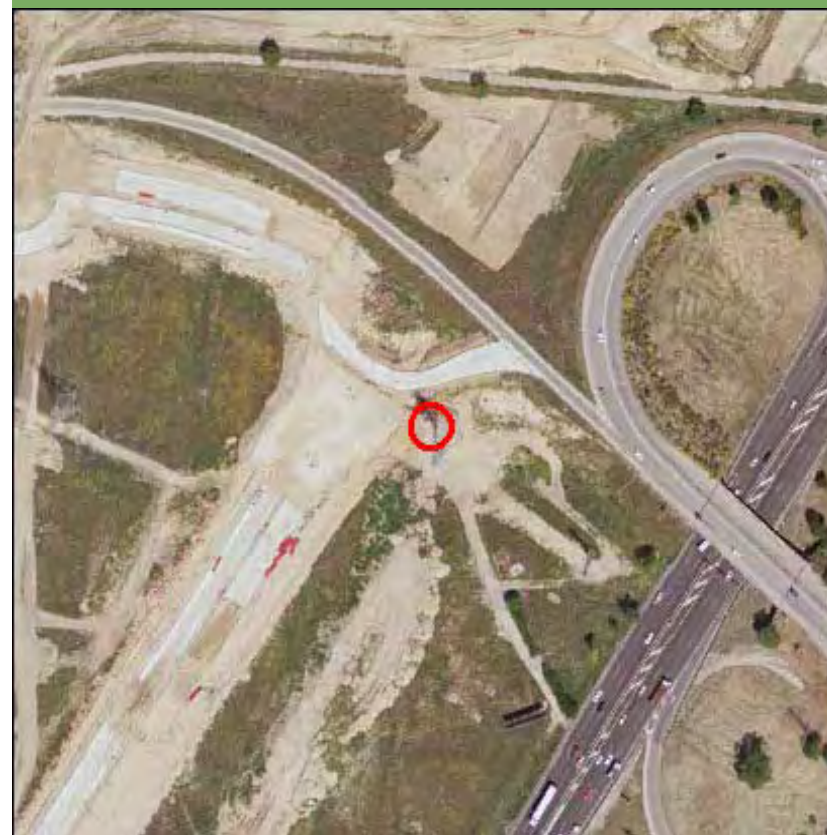

Nombre de la línea	Apoyo	Potencia (KW)	Coordenada X	Coordenada Y
VILLAVERDE-LUCERO	10101	220	438145,22	4464089,26

MEDIO NATURAL

	Zonificación	Valoración
<input type="checkbox"/> Afección Parque Regional de la Cuenca Alta del Manzanares		NA
<input type="checkbox"/> Afección Parque Regional del curso medio del río Guadarrama y su entorno		NA
<input type="checkbox"/> Afección al Parque regional en torno a los ejes de los cursos bajos de los ríos Manzanares y Jarama		NA

Afección LIC	Valoración LIC
	NA

Afección ZEPA	Valoración ZEPA
	NA

Código Hábitats	Valoración Hábitats
	NA

Afección IBAs	Valoración IBAs
	NA

Valoración Montes preservados	NA	Valoración Montes Utilidad Publica	NA
-------------------------------	----	------------------------------------	----

Tipo de vegetación	Valoración vegetación
--------------------	-----------------------

Zona urbanizada	Favorable
-----------------	-----------

Clasificación agrologica	Valoración clasif. agr.
--------------------------	-------------------------

Limitaciones severas	Favorable
----------------------	-----------

Valorac. Zonas protección de embalses	Valorac. Hidrografía	Valorac. Zonas Inundables
NA	NA	NA

INFRAESTRUCTURAS

Afección APyAV	<input checked="" type="checkbox"/>	Afección cercanías	<input type="checkbox"/>
Afección AVE	<input type="checkbox"/>	Afección DVYU	<input type="checkbox"/>
Afección Barajas	<input type="checkbox"/>	Afección Edificacioness	<input type="checkbox"/>
Afección Campo Real	<input type="checkbox"/>	Afección Gasoductos	<input type="checkbox"/>
Afección Canalizaciones de Agua	<input type="checkbox"/>	Afección Getafe	<input type="checkbox"/>
Afección Carreteras	<input type="checkbox"/>	Afección Oleoductos	<input type="checkbox"/>

MAPA

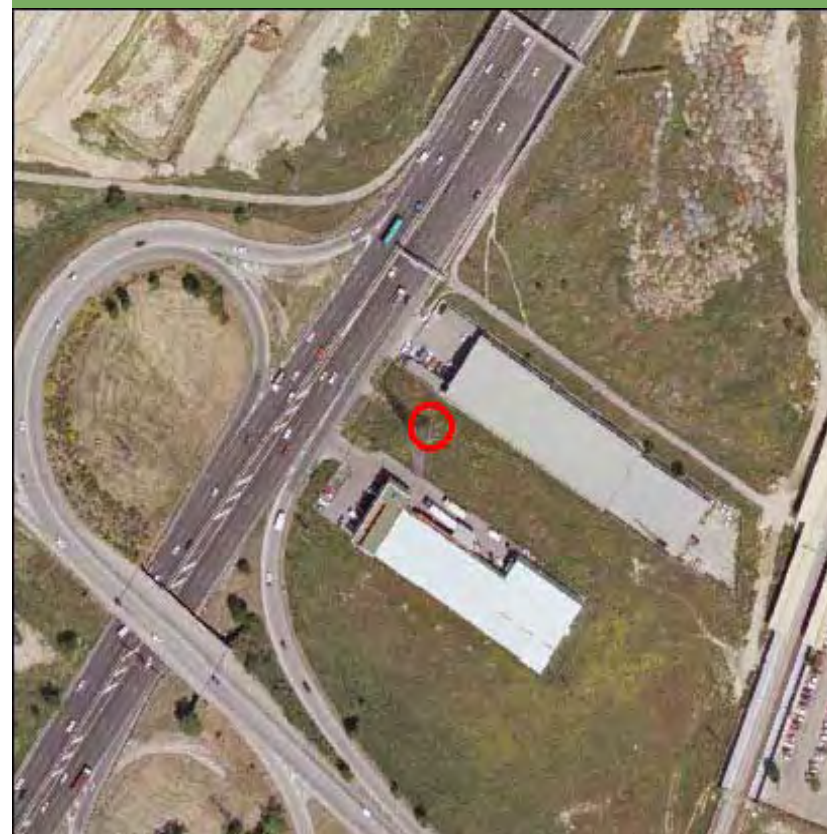

Nombre de la línea	Apoyo	Potencia (KW)	Coordenada X	Coordenada Y
VILLAVERDE-LUCERO	10102	220	438413,43	4464259,33

MEDIO NATURAL

	Zonificación	Valoración
<input type="checkbox"/> Afección Parque Regional de la Cuenca Alta del Manzanares		NA
<input type="checkbox"/> Afección Parque Regional del curso medio del río Guadarrama y su entorno		NA
<input type="checkbox"/> Afección al Parque regional en torno a los ejes de los cursos bajos de los ríos Manzanares y Jarama		NA

Afección LIC	Valoración LIC
	NA

Afección ZEPA	Valoración ZEPA
	NA

Código Hábitats	Valoración Hábitats
	NA

Afección IBAs	Valoración IBAs
	NA

Valoración Montes preservados	NA	Valoración Montes Utilidad Pública	NA
-------------------------------	----	------------------------------------	----

Tipo de vegetación	Valoración vegetación
--------------------	-----------------------

Zona urbanizada	Favorable
-----------------	-----------

Clasificación agrologica	Valoración clasif. agr.
--------------------------	-------------------------

Limitaciones severas	Favorable
----------------------	-----------

Valorac. Zonas protección de embalses	Valorac. Hidrografía	Valorac. Zonas Inundables
NA	NA	NA

INFRAESTRUCTURAS

Afección APyAV	<input type="checkbox"/>	Afección cercanías	<input checked="" type="checkbox"/>
Afección AVE	<input type="checkbox"/>	Afección DVYU	<input checked="" type="checkbox"/>
Afección Barajas	<input type="checkbox"/>	Afección Edificacioness	<input type="checkbox"/>
Afección Campo Real	<input type="checkbox"/>	Afección Gasoductos	<input type="checkbox"/>
Afección Canalizaciones de Agua	<input type="checkbox"/>	Afección Getafe	<input type="checkbox"/>
Afección Carreteras	<input type="checkbox"/>	Afección Oleoductos	<input type="checkbox"/>

MAPA

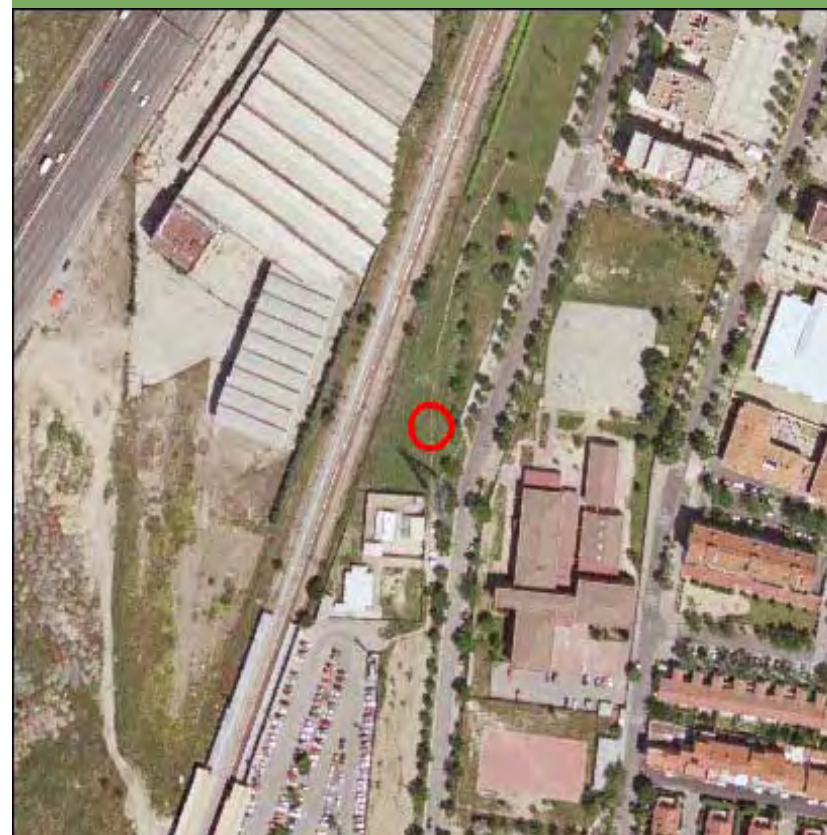

Nombre de la línea	Apoyo	Potencia (KW)	Coordenada X	Coordenada Y
VILLAVERDE-LUCERO	10103	220	438510,05	4464503,63

MEDIO NATURAL

	Zonificación	Valoración
<input type="checkbox"/> Afección Parque Regional de la Cuenca Alta del Manzanares		NA
<input type="checkbox"/> Afección Parque Regional del curso medio del río Guadarrama y su entorno		NA
<input type="checkbox"/> Afección al Parque regional en torno a los ejes de los cursos bajos de los ríos Manzanares y Jarama		NA

Afección LIC	Valoración LIC
	NA

Afección ZEPA	Valoración ZEPA
	NA

Código Hábitats	Valoración Hábitats
	NA

Afección IBAs	Valoración IBAs
	NA

Valoración Montes preservados	NA	Valoración Montes Utilidad Publica	NA
-------------------------------	----	------------------------------------	----

Tipo de vegetación	Valoración vegetación
--------------------	-----------------------

Zona urbanizada	Favorable
-----------------	-----------

Clasificación agrologica	Valoración clasif. agr.
--------------------------	-------------------------

Limitaciones severas	Favorable
----------------------	-----------

Valorac. Zonas protección de embalses	Valorac. Hidrografía	Valorac. Zonas Inundables
NA	NA	NA

INFRAESTRUCTURAS

Afección APyAV	<input type="checkbox"/>	Afección cercanías	<input checked="" type="checkbox"/>
Afección AVE	<input type="checkbox"/>	Afección DVYU	<input checked="" type="checkbox"/>
Afección Barajas	<input type="checkbox"/>	Afección Edificacioness	<input type="checkbox"/>
Afección Campo Real	<input type="checkbox"/>	Afección Gasoductos	<input type="checkbox"/>
Afección Canalizaciones de Agua	<input type="checkbox"/>	Afección Getafe	<input type="checkbox"/>
Afección Carreteras	<input type="checkbox"/>	Afección Oleoductos	<input type="checkbox"/>

MAPA

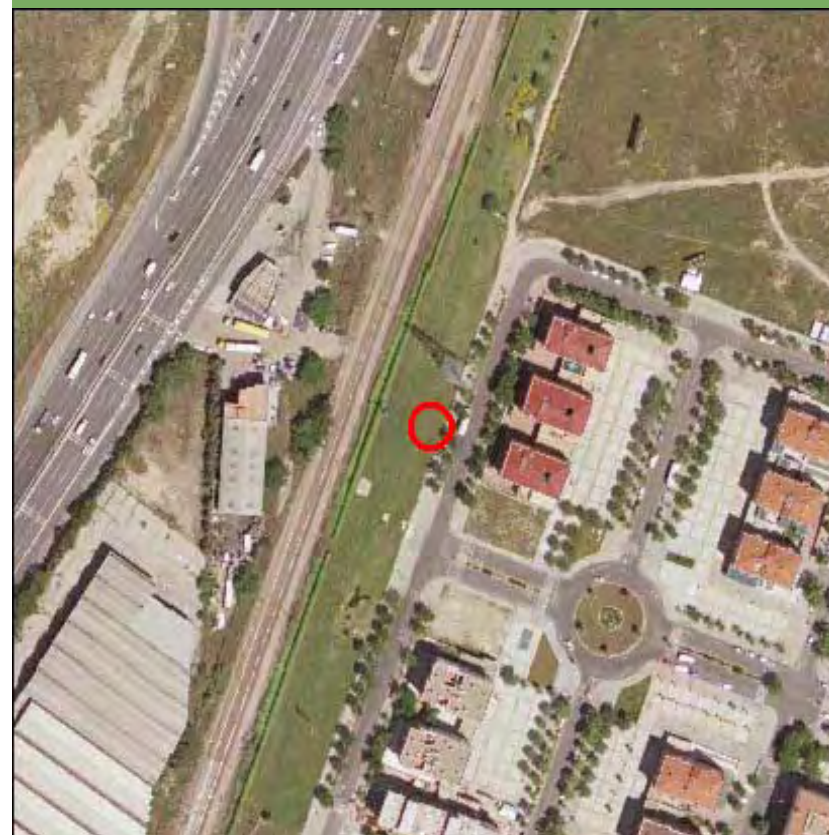

Nombre de la línea	Apoyo	Potencia (KW)	Coordenada X	Coordenada Y
VILLAVERDE-LUCERO	10104	220	438625,95	4464796,63

MEDIO NATURAL

	Zonificación	Valoración
<input type="checkbox"/> Afección Parque Regional de la Cuenca Alta del Manzanares		NA
<input type="checkbox"/> Afección Parque Regional del curso medio del río Guadarrama y su entorno		NA
<input type="checkbox"/> Afección al Parque regional en torno a los ejes de los cursos bajos de los ríos Manzanares y Jarama		NA

Afección LIC	Valoración LIC
	NA

Afección ZEPA	Valoración ZEPA
	NA

Código Hábitats	Valoración Hábitats
	NA

Afección IBAs	Valoración IBAs
	NA

Valoración Montes preservados	NA	Valoración Montes Utilidad Publica	NA
-------------------------------	----	------------------------------------	----

Tipo de vegetación	Valoración vegetación
Zona urbanizada	Favorable

Clasificación agrologica	Valoración clasif. agr.
Limitaciones severas	Favorable

Valorac. Zonas protección de embalses	Valorac. Hidrografía	Valorac. Zonas Inundables
NA	NA	NA

INFRAESTRUCTURAS

Afección APyAV	<input checked="" type="checkbox"/>	Afección cercanías	<input checked="" type="checkbox"/>
Afección AVE	<input type="checkbox"/>	Afección DVYU	<input checked="" type="checkbox"/>
Afección Barajas	<input type="checkbox"/>	Afección Edificacioness	<input type="checkbox"/>
Afección Campo Real	<input type="checkbox"/>	Afección Gasoductos	<input type="checkbox"/>
Afección Canalizaciones de Agua	<input type="checkbox"/>	Afección Getafe	<input type="checkbox"/>
Afección Carreteras	<input type="checkbox"/>	Afección Oleoductos	<input type="checkbox"/>

MAPA

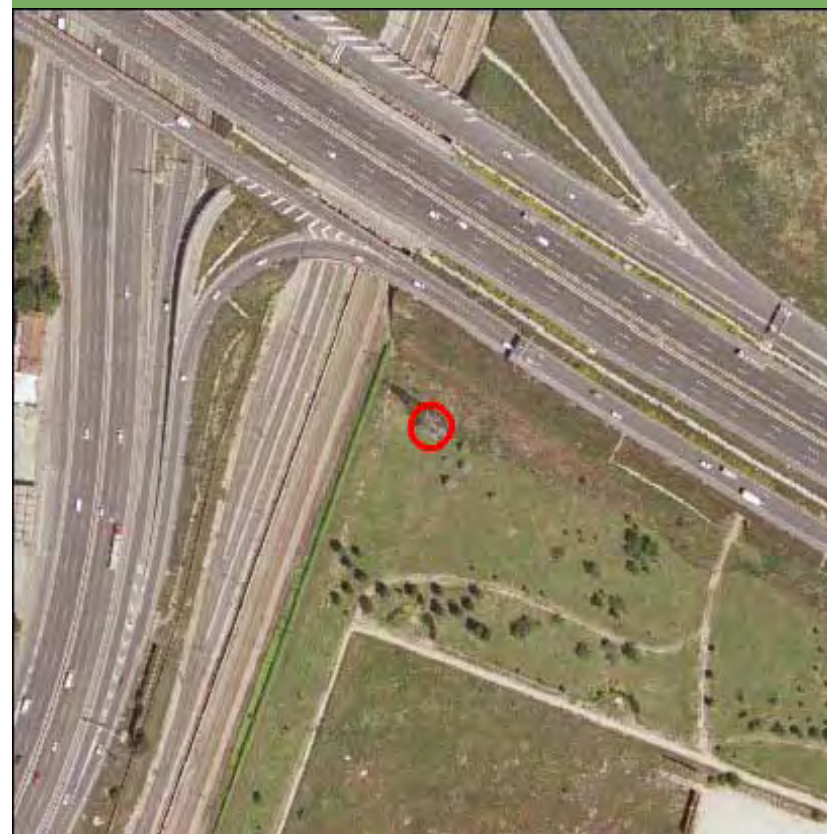

Nombre de la línea	Apoyo	Potencia (KW)	Coordenada X	Coordenada Y
VILLAVERDE-LUCERO	10105	220	438821,1	4465036,94

MEDIO NATURAL

	Zonificación	Valoración
<input type="checkbox"/> Afeccion Parque Regional de la Cuenca Alta del Manzanares		NA
<input type="checkbox"/> Afeccion Parque Regional del curso medio del rio Guadarrama y su entorno		NA
<input type="checkbox"/> Afeccion al Parque regional en torno a los ejes de los cursos bajos de los ríos Manzanares y Jarama		NA

Afección LIC	Valoración LIC
	NA

Afección ZEPA	Valoración ZEPA
	NA

Código Hábitats	Valoración Hábitats
	NA

Afección IBAs	Valoración IBAs
	NA

Valoración Montes preservados	NA	Valoración Montes Utilidad Publica	NA
-------------------------------	----	------------------------------------	----

Tipo de vegetación	Valoración vegetación
--------------------	-----------------------

Pastizal y erial	Favorable
------------------	-----------

Clasificación agrologica	Valoración clasif. agr.
--------------------------	-------------------------

Limitaciones severas	Favorable
----------------------	-----------

Valorac. Zonas protección de embalses	Valorac. Hidrografía	Valorac. Zonas Inundables
NA	NA	NA

INFRAESTRUCTURAS

Afección APyAV	<input type="checkbox"/>	Afección cercanías	<input type="checkbox"/>
Afección AVE	<input type="checkbox"/>	Afección DVYU	<input type="checkbox"/>
Afección Barajas	<input type="checkbox"/>	Afección Edificacioness	<input type="checkbox"/>
Afección Campo Real	<input type="checkbox"/>	Afección Gasoductos	<input type="checkbox"/>
Afección Canalizaciones de Agua	<input type="checkbox"/>	Afección Getafe	<input type="checkbox"/>
Afección Carreteras	<input type="checkbox"/>	Afección Oleoductos	<input type="checkbox"/>

MAPA

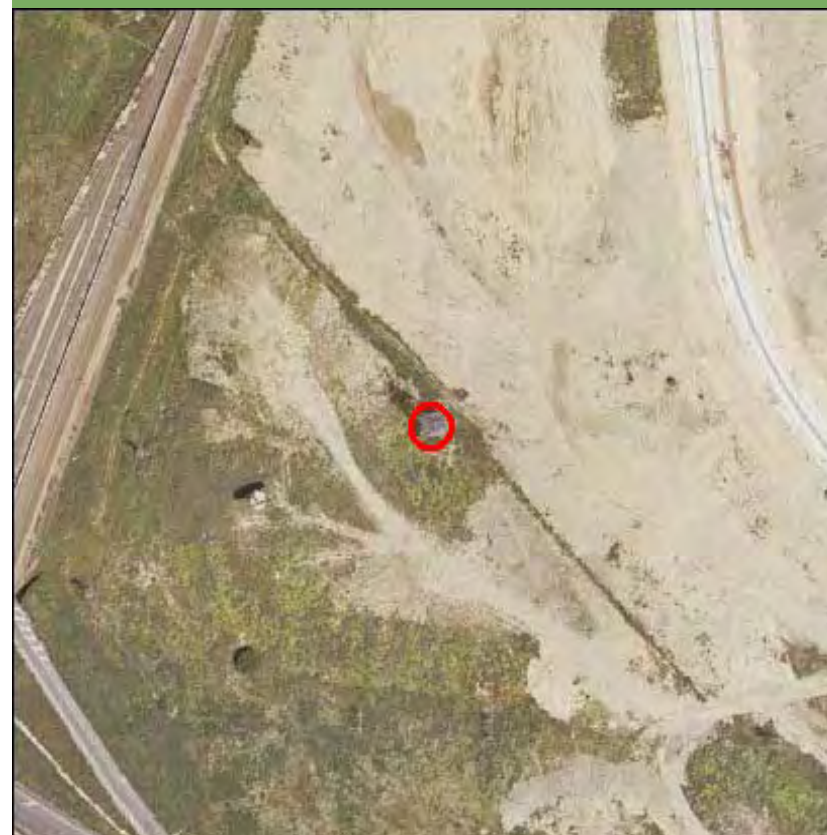

Nombre de la línea	Apoyo	Potencia (KW)	Coordenada X	Coordenada Y
VILLAVERDE-LUCERO	10105	220	438821,1	4465036,94

MEDIO NATURAL

	Zonificación	Valoración
<input type="checkbox"/> Afección Parque Regional de la Cuenca Alta del Manzanares		NA
<input type="checkbox"/> Afección Parque Regional del curso medio del río Guadarrama y su entorno		NA
<input type="checkbox"/> Afección al Parque regional en torno a los ejes de los cursos bajos de los ríos Manzanares y Jarama		NA

Afección LIC	Valoración LIC
	NA

Afección ZEPA	Valoración ZEPA
	NA

Código Hábitats	Valoración Hábitats
	NA

Afección IBAs	Valoración IBAs
	NA

Valoración Montes preservados	NA	Valoración Montes Utilidad Publica	NA
-------------------------------	----	------------------------------------	----

Tipo de vegetación	Valoración vegetación
--------------------	-----------------------

Pastizal y erial	Favorable
------------------	-----------

Clasificación agrologica	Valoración clasif. agr.
--------------------------	-------------------------

Limitaciones severas	Favorable
----------------------	-----------

Valorac. Zonas protección de embalses	Valorac. Hidrografía	Valorac. Zonas Inundables
NA	NA	NA

INFRAESTRUCTURAS

Afección APyAV	<input type="checkbox"/>	Afección cercanías	<input type="checkbox"/>
Afección AVE	<input type="checkbox"/>	Afección DVYU	<input type="checkbox"/>
Afección Barajas	<input type="checkbox"/>	Afección Edificacioness	<input type="checkbox"/>
Afección Campo Real	<input type="checkbox"/>	Afección Gasoductos	<input type="checkbox"/>
Afección Canalizaciones de Agua	<input type="checkbox"/>	Afección Getafe	<input type="checkbox"/>
Afección Carreteras	<input type="checkbox"/>	Afección Oleoductos	<input type="checkbox"/>

MAPA

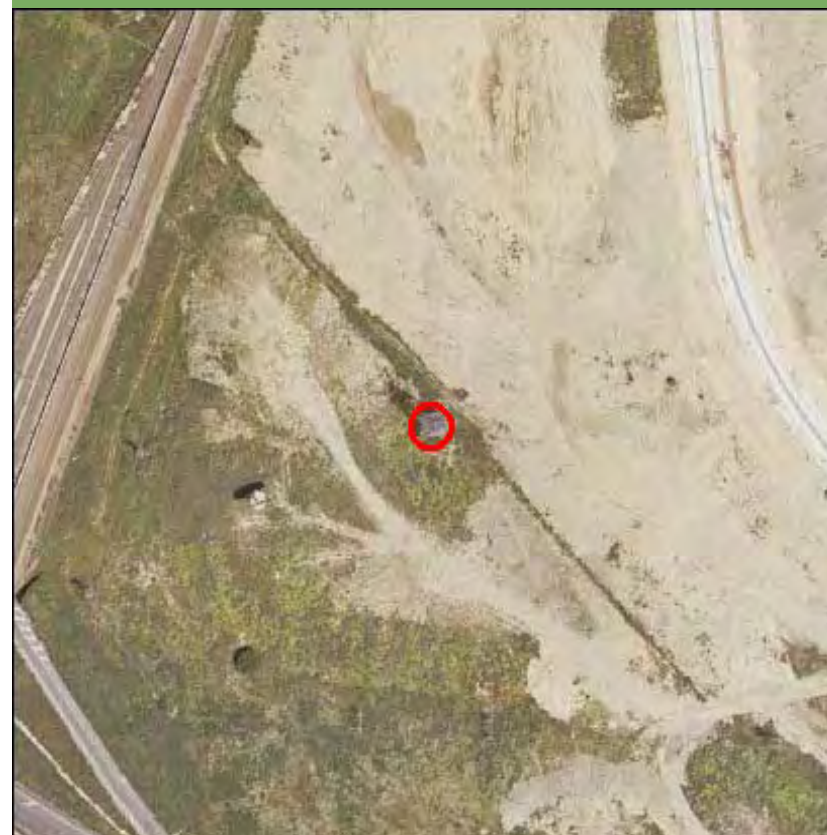

Nombre de la línea	Apoyo	Potencia (KW)	Coordenada X	Coordenada Y
VILLAVERDE-LUCERO	10106	220	439029,87	4464864,51

MEDIO NATURAL

	Zonificación	Valoración
<input type="checkbox"/> Afección Parque Regional de la Cuenca Alta del Manzanares		NA
<input type="checkbox"/> Afección Parque Regional del curso medio del río Guadarrama y su entorno		NA
<input type="checkbox"/> Afección al Parque regional en torno a los ejes de los cursos bajos de los ríos Manzanares y Jarama		NA

Afección LIC	Valoración LIC
	NA

Afección ZEPA	Valoración ZEPA
	NA

Código Hábitats	Valoración Hábitats
	NA

Afección IBAs	Valoración IBAs
	NA

Valoración Montes preservados	NA	Valoración Montes Utilidad Publica	NA
-------------------------------	----	------------------------------------	----

Tipo de vegetación	Valoración vegetación
--------------------	-----------------------

Pastizal y erial	Favorable
------------------	-----------

Clasificación agrologica	Valoración clasif. agr.
--------------------------	-------------------------

Limitaciones severas	Favorable
----------------------	-----------

Valorac. Zonas protección de embalses	Valorac. Hidrografía	Valorac. Zonas Inundables
NA	NA	NA

INFRAESTRUCTURAS

Afección APyAV	<input type="checkbox"/>	Afección cercanías	<input type="checkbox"/>
Afección AVE	<input type="checkbox"/>	Afección DVYU	<input type="checkbox"/>
Afección Barajas	<input type="checkbox"/>	Afección Edificacioness	<input type="checkbox"/>
Afección Campo Real	<input type="checkbox"/>	Afección Gasoductos	<input type="checkbox"/>
Afección Canalizaciones de Agua	<input type="checkbox"/>	Afección Getafe	<input type="checkbox"/>
Afección Carreteras	<input type="checkbox"/>	Afección Oleoductos	<input type="checkbox"/>

MAPA

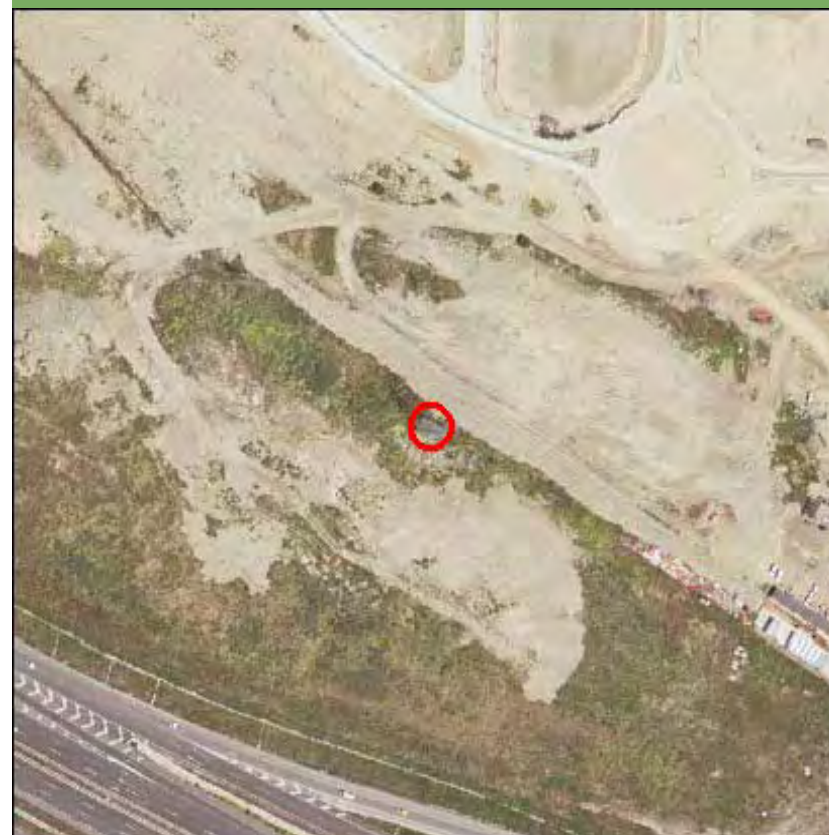

Nombre de la línea	Apoyo	Potencia (KW)	Coordenada X	Coordenada Y
VILLAVERDE-LUCERO	10107	220	439392,9	4464627,54

MEDIO NATURAL

	Zonificación	Valoración
<input type="checkbox"/> Afección Parque Regional de la Cuenca Alta del Manzanares		NA
<input type="checkbox"/> Afección Parque Regional del curso medio del río Guadarrama y su entorno		NA
<input type="checkbox"/> Afección al Parque regional en torno a los ejes de los cursos bajos de los ríos Manzanares y Jarama		NA

Afección LIC	Valoración LIC
	NA

Afección ZEPA	Valoración ZEPA
	NA

Código Hábitats	Valoración Hábitats
	NA

Afección IBAs	Valoración IBAs
	NA

Valoración Montes preservados	NA	Valoración Montes Utilidad Publica	NA
-------------------------------	----	------------------------------------	----

Tipo de vegetación	Valoración vegetación
--------------------	-----------------------

Pastizal y erial	Favorable
------------------	-----------

Clasificación agrologica	Valoración clasif. agr.
--------------------------	-------------------------

Limitaciones severas	Favorable
----------------------	-----------

Valorac. Zonas protección de embalses	Valorac. Hidrografía	Valorac. Zonas Inundables
NA	NA	NA

INFRAESTRUCTURAS

Afección APyAV	<input checked="" type="checkbox"/>	Afección cercanías	<input type="checkbox"/>
Afección AVE	<input type="checkbox"/>	Afección DVYU	<input type="checkbox"/>
Afección Barajas	<input type="checkbox"/>	Afección Edificacioness	<input type="checkbox"/>
Afección Campo Real	<input type="checkbox"/>	Afección Gasoductos	<input type="checkbox"/>
Afección Canalizaciones de Agua	<input type="checkbox"/>	Afección Getafe	<input type="checkbox"/>
Afección Carreteras	<input type="checkbox"/>	Afección Oleoductos	<input type="checkbox"/>

MAPA

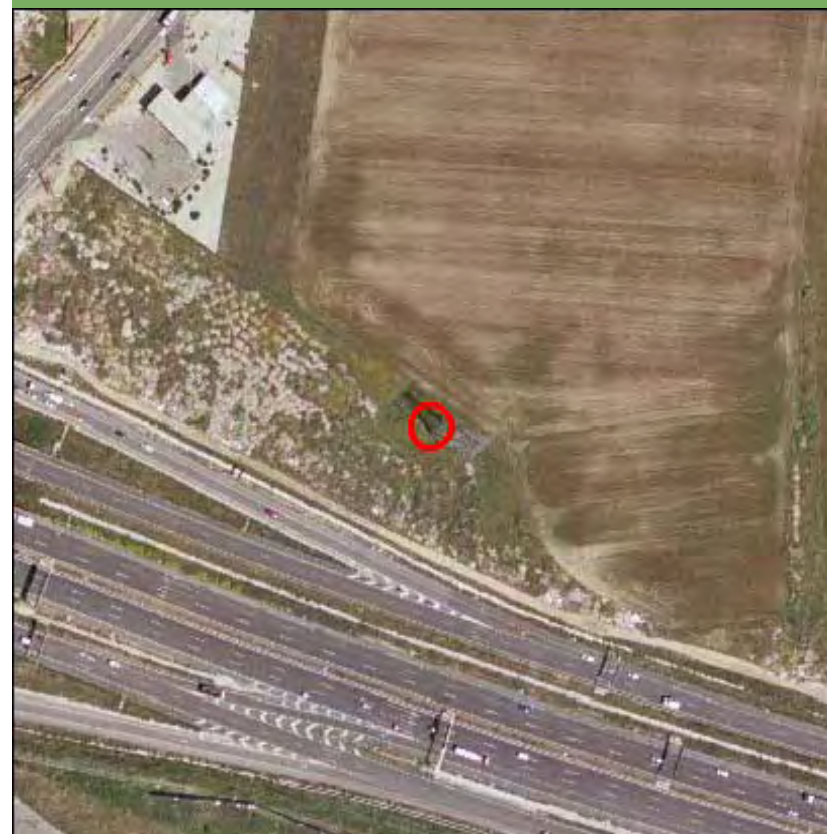

Nombre de la línea	Apoyo	Potencia (KW)	Coordenada X	Coordenada Y
VILLAVERDE-LUCERO	10108	220	439706,46	4464173,18

MEDIO NATURAL

	Zonificación	Valoración
<input type="checkbox"/> Afección Parque Regional de la Cuenca Alta del Manzanares		NA
<input type="checkbox"/> Afección Parque Regional del curso medio del río Guadarrama y su entorno		NA
<input type="checkbox"/> Afección al Parque regional en torno a los ejes de los cursos bajos de los ríos Manzanares y Jarama		NA

Afección LIC	Valoración LIC
	NA

Afección ZEPA	Valoración ZEPA
	NA

Código Hábitats	Valoración Hábitats
	NA

Afección IBAs	Valoración IBAs
	NA

Valoración Montes preservados	NA	Valoración Montes Utilidad Pública	NA
-------------------------------	----	------------------------------------	----

Tipo de vegetación	Valoración vegetación
--------------------	-----------------------

Pastizal y erial	Favorable
------------------	-----------

Clasificación agrologica	Valoración clasif. agr.
--------------------------	-------------------------

Limitaciones severas	Favorable
----------------------	-----------

Valorac. Zonas protección de embalses	Valorac. Hidrografía	Valorac. Zonas Inundables
NA	NA	NA

INFRAESTRUCTURAS

Afección APyAV	<input type="checkbox"/>	Afección cercanías	<input type="checkbox"/>
Afección AVE	<input type="checkbox"/>	Afección DVYU	<input type="checkbox"/>
Afección Barajas	<input type="checkbox"/>	Afección Edificacioness	<input type="checkbox"/>
Afección Campo Real	<input type="checkbox"/>	Afección Gasoductos	<input type="checkbox"/>
Afección Canalizaciones de Agua	<input type="checkbox"/>	Afección Getafe	<input type="checkbox"/>
Afección Carreteras	<input type="checkbox"/>	Afección Oleoductos	<input type="checkbox"/>

MAPA

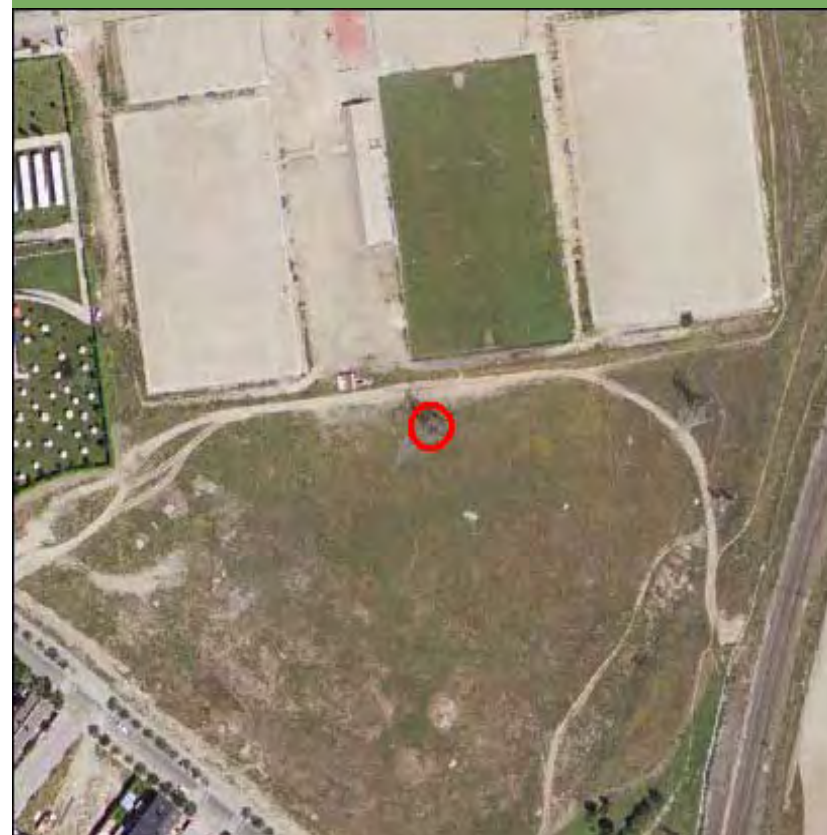

Nombre de la línea	Apoyo	Potencia (KW)	Coordenada X	Coordenada Y
VILLAVERDE-LUCERO	10109	220	440114,5	4464196,17

MEDIO NATURAL

	Zonificación	Valoración
<input type="checkbox"/> Afección Parque Regional de la Cuenca Alta del Manzanares		NA
<input type="checkbox"/> Afección Parque Regional del curso medio del río Guadarrama y su entorno		NA
<input type="checkbox"/> Afección al Parque regional en torno a los ejes de los cursos bajos de los ríos Manzanares y Jarama		NA

Afección LIC	Valoración LIC
	NA

Afección ZEPA	Valoración ZEPA
	NA

Código Hábitats	Valoración Hábitats
	NA

Afección IBAs	Valoración IBAs
	NA

Valoración Montes preservados	NA	Valoración Montes Utilidad Pública	NA
-------------------------------	----	------------------------------------	----

Tipo de vegetación	Valoración vegetación
--------------------	-----------------------

Cultivo de secano herbáceo	Favorable
----------------------------	-----------

Clasificación agroológica	Valoración clasif. agr.
---------------------------	-------------------------

Limitaciones severas	Favorable
----------------------	-----------

Valorac. Zonas protección de embalses	Valorac. Hidrografía	Valorac. Zonas Inundables
NA	NA	NA

INFRAESTRUCTURAS

Afección APyAV	<input type="checkbox"/>	Afección cercanías	<input type="checkbox"/>
Afección AVE	<input type="checkbox"/>	Afección DVYU	<input type="checkbox"/>
Afección Barajas	<input type="checkbox"/>	Afección Edificacioness	<input checked="" type="checkbox"/>
Afección Campo Real	<input type="checkbox"/>	Afección Gasoductos	<input type="checkbox"/>
Afección Canalizaciones de Agua	<input type="checkbox"/>	Afección Getafe	<input type="checkbox"/>
Afección Carreteras	<input type="checkbox"/>	Afección Oleoductos	<input type="checkbox"/>

MAPA

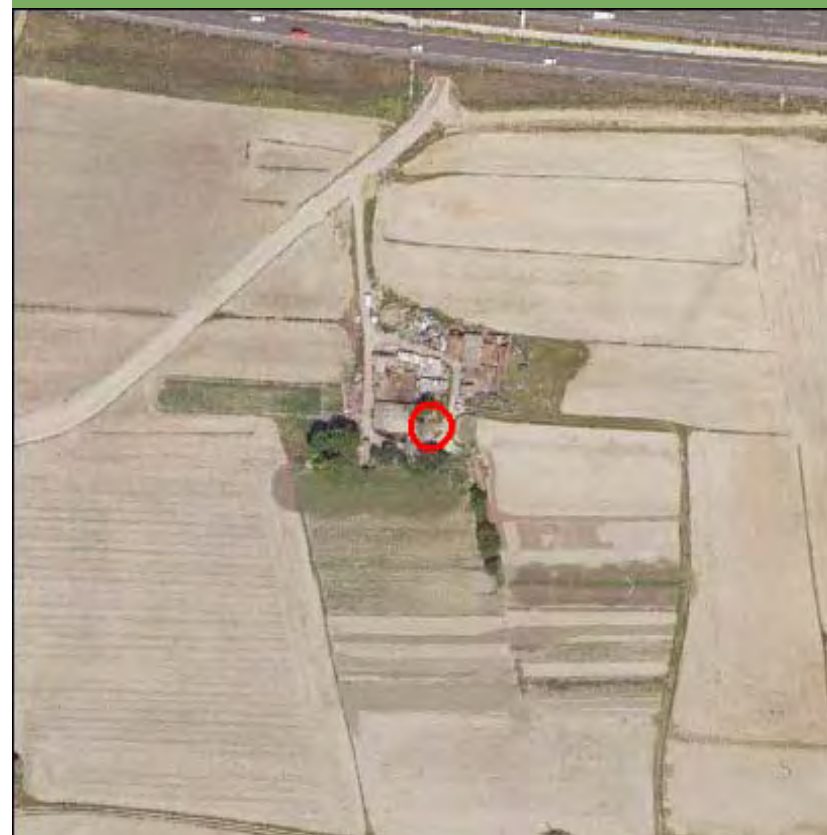

Nombre de la línea	Apoyo	Potencia (KW)	Coordenada X	Coordenada Y
VILLAVERDE-LUCERO	10110	220	440425,13	4464213,04

MEDIO NATURAL

	Zonificación	Valoración
<input type="checkbox"/> Afección Parque Regional de la Cuenca Alta del Manzanares		NA
<input type="checkbox"/> Afección Parque Regional del curso medio del río Guadarrama y su entorno		NA
<input type="checkbox"/> Afección al Parque regional en torno a los ejes de los cursos bajos de los ríos Manzanares y Jarama		NA

Afección LIC	Valoración LIC
	NA

Afección ZEPA	Valoración ZEPA
	NA

Código Hábitats	Valoración Hábitats
	NA

Afección IBAs	Valoración IBAs
	NA

Valoración Montes preservados	NA	Valoración Montes Utilidad Pública	NA
-------------------------------	----	------------------------------------	----

Tipo de vegetación	Valoración vegetación
Cultivo de secano herbáceo	Favorable

Clasificación agrologica	Valoración clasif. agr.
Limitaciones severas	Favorable

Valorac. Zonas protección de embalses	Valorac. Hidrografía	Valorac. Zonas Inundables
NA	NA	NA

INFRAESTRUCTURAS

Afección APyAV	<input type="checkbox"/>	Afección cercanías	<input type="checkbox"/>
Afección AVE	<input type="checkbox"/>	Afección DVYU	<input type="checkbox"/>
Afección Barajas	<input type="checkbox"/>	Afección Edificaciones	<input type="checkbox"/>
Afección Campo Real	<input type="checkbox"/>	Afección Gasoductos	<input type="checkbox"/>
Afección Canalizaciones de Agua	<input type="checkbox"/>	Afección Getafe	<input type="checkbox"/>
Afección Carreteras	<input type="checkbox"/>	Afección Oleoductos	<input type="checkbox"/>

MAPA

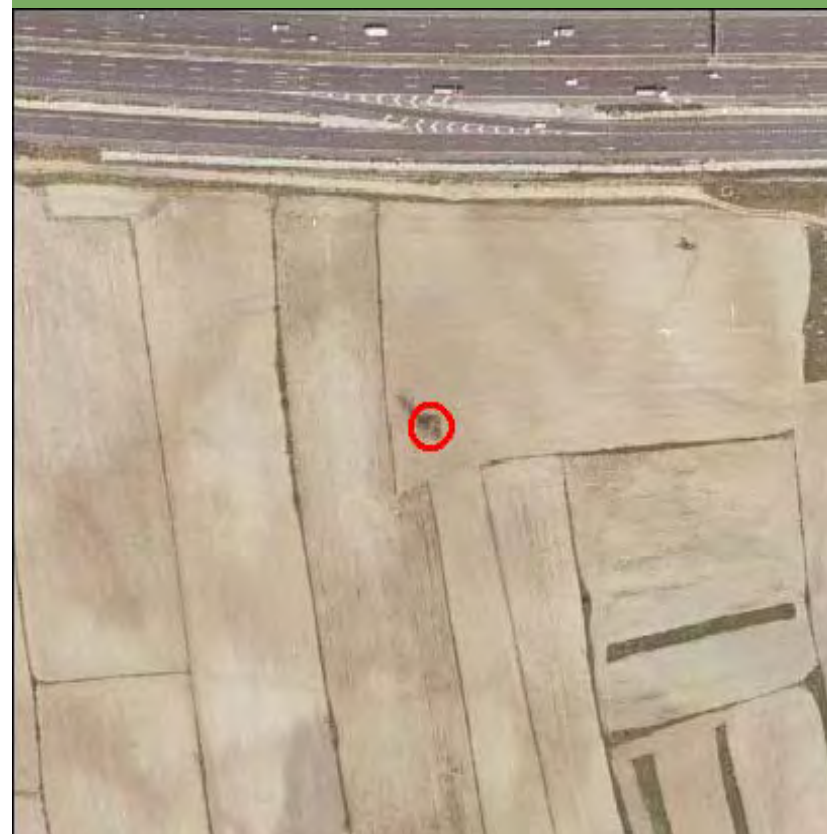

Nombre de la línea	Apoyo	Potencia (KW)	Coordenada X	Coordenada Y
VILLAVERDE-LUCERO	10111	220	440759,85	4464231,22

MEDIO NATURAL

- Afección Parque Regional de la Cuenca Alta del Manzanares
- Afección Parque Regional del curso medio del río Guadarrama y su entorno
- Afección al Parque regional en torno a los ejes de los cursos bajos de los ríos Manzanares y Jarama

Zonificación	Valoración
	NA
	NA
	NA

Afección LIC	Valoración LIC
	NA

Afección ZEPA	Valoración ZEPA
	NA

Código Hábitats	Valoración Hábitats
	NA

Afección IBAs	Valoración IBAs
	NA

Valoración Montes preservados	NA	Valoración Montes Utilidad Publica	NA
-------------------------------	----	------------------------------------	----

Tipo de vegetación	Valoración vegetación
--------------------	-----------------------

Cultivo de secano herbáceo	Favorable
----------------------------	-----------

Clasificación agrologica	Valoración clasif. agr.
--------------------------	-------------------------

Limitaciones severas	Favorable
----------------------	-----------

Valorac. Zonas protección de embalses
NA

Valorac. Hidrografía
NA

Valorac. Zonas Inundables
NA

INFRAESTRUCTURAS

Afección APyAV	<input checked="" type="checkbox"/>	Afección cercanías	<input type="checkbox"/>
Afección AVE	<input type="checkbox"/>	Afección DVYU	<input type="checkbox"/>
Afección Barajas	<input type="checkbox"/>	Afección Edificacioness	<input type="checkbox"/>
Afección Campo Real	<input type="checkbox"/>	Afección Gasoductos	<input type="checkbox"/>
Afección Canalizaciones de Agua	<input type="checkbox"/>	Afección Getafe	<input type="checkbox"/>
Afección Carreteras	<input type="checkbox"/>	Afección Oleoductos	<input type="checkbox"/>

MAPA

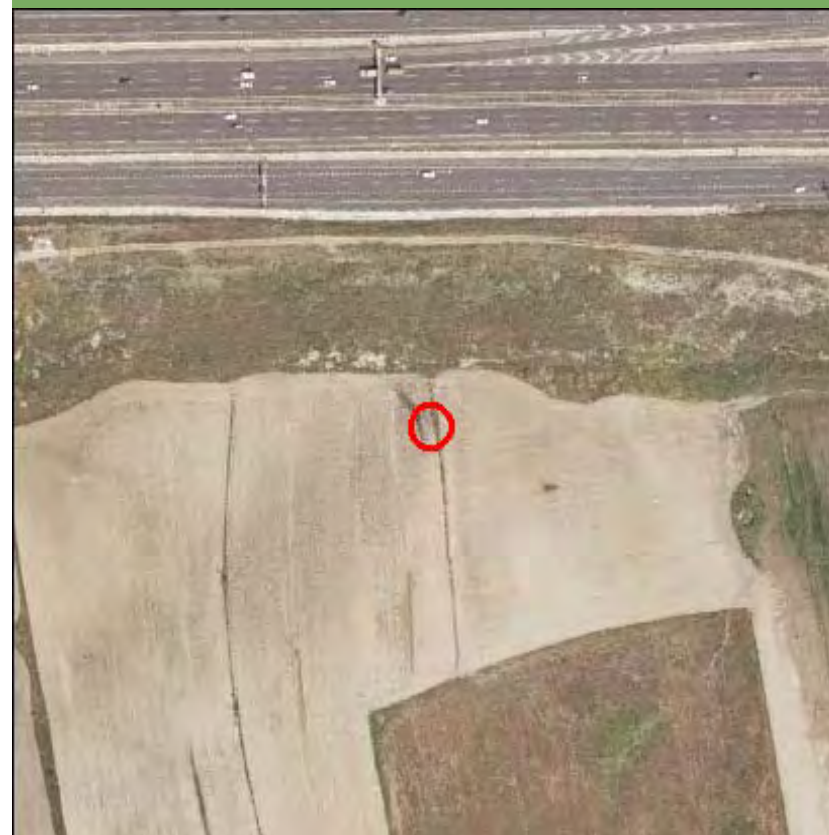

Nombre de la línea	Apoyo	Potencia (KW)	Coordenada X	Coordenada Y
VILLAVERDE-LUCERO	10112	220	441183,36	4464411,29

MEDIO NATURAL

- Afección Parque Regional de la Cuenca Alta del Manzanares
- Afección Parque Regional del curso medio del río Guadarrama y su entorno
- Afección al Parque regional en torno a los ejes de los cursos bajos de los ríos Manzanares y Jarama

Zonificación	Valoración
	NA
	NA
	NA

Afección LIC	Valoración LIC
	NA

Afección ZEPA	Valoración ZEPA
	NA

Código Hábitats	Valoración Hábitats
	NA

Afección IBAs	Valoración IBAs
	NA

Valoración Montes preservados	NA	Valoración Montes Utilidad Publica	NA
-------------------------------	----	------------------------------------	----

Tipo de vegetación	Valoración vegetación
--------------------	-----------------------

Pastizal y erial	Favorable
------------------	-----------

Clasificación agrologica	Valoración clasif. agr.
--------------------------	-------------------------

Limitaciones severas	Favorable
----------------------	-----------

Valorac. Zonas protección de embalses
NA

Valorac. Hidrografía
NA

Valorac. Zonas Inundables
NA

INFRAESTRUCTURAS

Afección APyAV	<input checked="" type="checkbox"/>	Afección cercanías	<input type="checkbox"/>
Afección AVE	<input type="checkbox"/>	Afección DVYU	<input type="checkbox"/>
Afección Barajas	<input type="checkbox"/>	Afección Edificacioness	<input type="checkbox"/>
Afección Campo Real	<input type="checkbox"/>	Afección Gasoductos	<input type="checkbox"/>
Afección Canalizaciones de Agua	<input checked="" type="checkbox"/>	Afección Getafe	<input type="checkbox"/>
Afección Carreteras	<input type="checkbox"/>	Afección Oleoductos	<input type="checkbox"/>

MAPA



Nombre de la línea	Apoyo	Potencia (KW)	Coordenada X	Coordenada Y
VILLAVERDE-LUCERO	10113	220	441342,93	4464479,13

MEDIO NATURAL

	Zonificación	Valoración
<input type="checkbox"/> Afección Parque Regional de la Cuenca Alta del Manzanares		NA
<input type="checkbox"/> Afección Parque Regional del curso medio del río Guadarrama y su entorno		NA
<input type="checkbox"/> Afección al Parque regional en torno a los ejes de los cursos bajos de los ríos Manzanares y Jarama		NA

Afección LIC	Valoración LIC
	NA

Afección ZEPA	Valoración ZEPA
	NA

Código Hábitats	Valoración Hábitats
	NA

Afección IBAs	Valoración IBAs
	NA

Valoración Montes preservados	NA	Valoración Montes Utilidad Publica	NA
-------------------------------	----	------------------------------------	----

Tipo de vegetación	Valoración vegetación
--------------------	-----------------------

Infraestructura lineal	Favorable
------------------------	-----------

Clasificación agrologica	Valoración clasif. agr.
--------------------------	-------------------------

Limitaciones severas	Favorable
----------------------	-----------

Valorac. Zonas protección de embalses	Valorac. Hidrografía	Valorac. Zonas Inundables
NA	NA	NA

INFRAESTRUCTURAS

Afección APyAV	<input checked="" type="checkbox"/>	Afección cercanías	<input type="checkbox"/>
Afección AVE	<input type="checkbox"/>	Afección DVYU	<input type="checkbox"/>
Afección Barajas	<input type="checkbox"/>	Afección Edificacioness	<input type="checkbox"/>
Afección Campo Real	<input type="checkbox"/>	Afección Gasoductos	<input type="checkbox"/>
Afección Canalizaciones de Agua	<input type="checkbox"/>	Afección Getafe	<input type="checkbox"/>
Afección Carreteras	<input type="checkbox"/>	Afección Oleoductos	<input checked="" type="checkbox"/>

MAPA



Nombre de la línea	Apoyo	Potencia (KW)	Coordenada X	Coordenada Y
VILLAVERDE-LUCERO	10114	220	441540,66	4464563,2

MEDIO NATURAL

	Zonificación	Valoración
<input type="checkbox"/> Afección Parque Regional de la Cuenca Alta del Manzanares		NA
<input type="checkbox"/> Afección Parque Regional del curso medio del río Guadarrama y su entorno		NA
<input type="checkbox"/> Afección al Parque regional en torno a los ejes de los cursos bajos de los ríos Manzanares y Jarama		NA

Afección LIC	Valoración LIC
	NA

Afección ZEPA	Valoración ZEPA
	NA

Código Hábitats	Valoración Hábitats
	NA

Afección IBAs	Valoración IBAs
	NA

Valoración Montes preservados	NA	Valoración Montes Utilidad Publica	NA
-------------------------------	----	------------------------------------	----

Tipo de vegetación	Valoración vegetación
Infraestructura lineal	Favorable

Clasificación agrologica	Valoración clasif. agr.
Limitaciones severas	Favorable

Valorac. Zonas protección de embalses	Valorac. Hidrografía	Valorac. Zonas Inundables
NA	NA	NA

INFRAESTRUCTURAS

Afección APyAV	<input checked="" type="checkbox"/>	Afección cercanías	<input type="checkbox"/>
Afección AVE	<input type="checkbox"/>	Afección DVYU	<input type="checkbox"/>
Afección Barajas	<input type="checkbox"/>	Afección Edificacioness	<input type="checkbox"/>
Afección Campo Real	<input type="checkbox"/>	Afección Gasoductos	<input type="checkbox"/>
Afección Canalizaciones de Agua	<input type="checkbox"/>	Afección Getafe	<input type="checkbox"/>
Afección Carreteras	<input type="checkbox"/>	Afección Oleoductos	<input type="checkbox"/>

MAPA



Nombre de la línea	Apoyo	Potencia (KW)	Coordenada X	Coordenada Y
VILLAVERDE-LUCERO	10115	220	441809,48	4464677,5

MEDIO NATURAL

	Zonificación	Valoración
<input type="checkbox"/> Afección Parque Regional de la Cuenca Alta del Manzanares		NA
<input type="checkbox"/> Afección Parque Regional del curso medio del río Guadarrama y su entorno		NA
<input type="checkbox"/> Afección al Parque regional en torno a los ejes de los cursos bajos de los ríos Manzanares y Jarama		NA

Afección LIC	Valoración LIC
	NA

Afección ZEPA	Valoración ZEPA
	NA

Código Hábitats	Valoración Hábitats
	NA

Afección IBAs	Valoración IBAs
	NA

Valoración Montes preservados	NA	Valoración Montes Utilidad Publica	NA
-------------------------------	----	------------------------------------	----

Tipo de vegetación	Valoración vegetación
--------------------	-----------------------

Cultivo de secano herbáceo	Favorable
----------------------------	-----------

Clasificación agrologica	Valoración clasif. agr.
--------------------------	-------------------------

Limitaciones severas	Favorable
----------------------	-----------

Valorac. Zonas protección de embalses	Valorac. Hidrografía	Valorac. Zonas Inundables
NA	NA	NA

INFRAESTRUCTURAS

Afección APyAV	<input checked="" type="checkbox"/>	Afección cercanías	<input type="checkbox"/>
Afección AVE	<input type="checkbox"/>	Afección DVYU	<input type="checkbox"/>
Afección Barajas	<input type="checkbox"/>	Afección Edificacioness	<input type="checkbox"/>
Afección Campo Real	<input type="checkbox"/>	Afección Gasoductos	<input type="checkbox"/>
Afección Canalizaciones de Agua	<input type="checkbox"/>	Afección Getafe	<input type="checkbox"/>
Afección Carreteras	<input type="checkbox"/>	Afección Oleoductos	<input type="checkbox"/>

MAPA

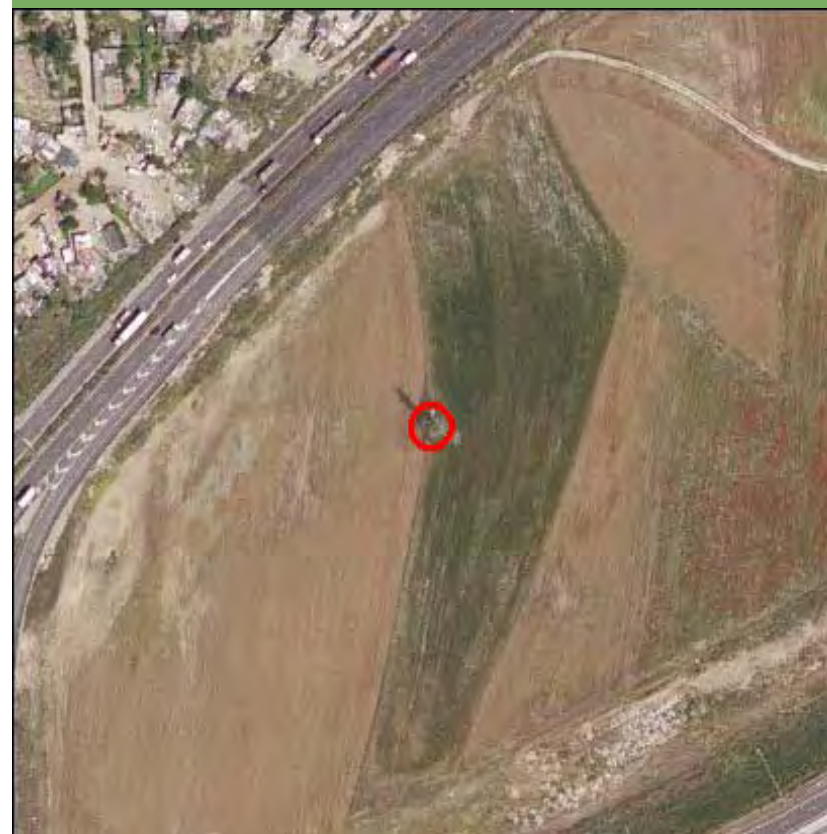

Nombre de la línea	Apoyo	Potencia (KW)	Coordenada X	Coordenada Y
VILLAVERDE-LUCERO	10116	220	442029,1	4464886,43

MEDIO NATURAL

	Zonificación	Valoración
<input type="checkbox"/> Afección Parque Regional de la Cuenca Alta del Manzanares		NA
<input type="checkbox"/> Afección Parque Regional del curso medio del río Guadarrama y su entorno		NA
<input type="checkbox"/> Afección al Parque regional en torno a los ejes de los cursos bajos de los ríos Manzanares y Jarama		NA

Afección LIC	Valoración LIC
	NA

Afección ZEPA	Valoración ZEPA
	NA

Código Hábitats	Valoración Hábitats
	NA

Afección IBAs	Valoración IBAs
	NA

Valoración Montes preservados	NA	Valoración Montes Utilidad Publica	NA
-------------------------------	----	------------------------------------	----

Tipo de vegetación	Valoración vegetación
--------------------	-----------------------

Cultivo de secano herbáceo	Favorable
----------------------------	-----------

Clasificación agrologica	Valoración clasif. agr.
--------------------------	-------------------------

Limitaciones severas	Favorable
----------------------	-----------

Valorac. Zonas protección de embalses	Valorac. Hidrografía	Valorac. Zonas Inundables
NA	NA	NA

INFRAESTRUCTURAS

Afección APyAV	<input checked="" type="checkbox"/>	Afección cercanías	<input type="checkbox"/>
Afección AVE	<input type="checkbox"/>	Afección DVYU	<input type="checkbox"/>
Afección Barajas	<input type="checkbox"/>	Afección Edificacioness	<input type="checkbox"/>
Afección Campo Real	<input type="checkbox"/>	Afección Gasoductos	<input type="checkbox"/>
Afección Canalizaciones de Agua	<input type="checkbox"/>	Afección Getafe	<input type="checkbox"/>
Afección Carreteras	<input type="checkbox"/>	Afección Oleoductos	<input type="checkbox"/>

MAPA



Nombre de la línea	Apoyo	Potencia (KW)	Coordenada X	Coordenada Y
VILLAVERDE-LUCERO	10117	220	442305,1	4465148,99

MEDIO NATURAL

	Zonificación	Valoración
<input type="checkbox"/> Afección Parque Regional de la Cuenca Alta del Manzanares		NA
<input type="checkbox"/> Afección Parque Regional del curso medio del río Guadarrama y su entorno		NA
<input type="checkbox"/> Afección al Parque regional en torno a los ejes de los cursos bajos de los ríos Manzanares y Jarama		NA
Afección LIC		Valoración LIC NA
Afección ZEPA		Valoración ZEPA NA
Código Hábitats		Valoración Hábitats NA
Afección IBAs		Valoración IBAs NA
Valoración Montes preservados	NA	Valoración Montes Utilidad Publica
		NA
Tipo de vegetación		Valoración vegetación
Infraestructura lineal		Favorable
Clasificación agrologica		Valoración clasif. agr.
Limitaciones severas		Favorable
Valorac. Zonas protección de embalses	Valorac. Hidrografía	Valorac. Zonas Inundables
NA	NA	NA

INFRAESTRUCTURAS

Afección APyAV	<input checked="" type="checkbox"/>	Afección cercanías	<input type="checkbox"/>
Afección AVE	<input type="checkbox"/>	Afección DVYU	<input type="checkbox"/>
Afección Barajas	<input type="checkbox"/>	Afección Edificacioness	<input type="checkbox"/>
Afección Campo Real	<input type="checkbox"/>	Afección Gasoductos	<input type="checkbox"/>
Afección Canalizaciones de Agua	<input type="checkbox"/>	Afección Getafe	<input type="checkbox"/>
Afección Carreteras	<input type="checkbox"/>	Afección Oleoductos	<input type="checkbox"/>

MAPA



Nombre de la línea	Apoyo	Potencia (KW)	Coordenada X	Coordenada Y
VILLAVERDE-LUCERO	10118	220	442409,65	4465284,42

MEDIO NATURAL

	Zonificación	Valoración
<input type="checkbox"/> Afección Parque Regional de la Cuenca Alta del Manzanares		NA
<input type="checkbox"/> Afección Parque Regional del curso medio del río Guadarrama y su entorno		NA
<input type="checkbox"/> Afección al Parque regional en torno a los ejes de los cursos bajos de los ríos Manzanares y Jarama		NA
Afección LIC		Valoración LIC NA
Afección ZEPA		Valoración ZEPA NA
Código Hábitats		Valoración Hábitats NA
Afección IBAs		Valoración IBAs NA
Valoración Montes preservados	NA	Valoración Montes Utilidad Publica
		NA
Tipo de vegetación		Valoración vegetación
Zona urbanizada		Favorable
Clasificación agrologica		Valoración clasif. agr.
Limitaciones severas		Favorable
Valorac. Zonas protección de embalses	Valorac. Hidrografía	Valorac. Zonas Inundables
NA	NA	NA

INFRAESTRUCTURAS

Afección APyAV	<input checked="" type="checkbox"/>	Afección cercanías	<input type="checkbox"/>
Afección AVE	<input type="checkbox"/>	Afección DVYU	<input checked="" type="checkbox"/>
Afección Barajas	<input type="checkbox"/>	Afección Edificacioness	<input type="checkbox"/>
Afección Campo Real	<input type="checkbox"/>	Afección Gasoductos	<input type="checkbox"/>
Afección Canalizaciones de Agua	<input type="checkbox"/>	Afección Getafe	<input type="checkbox"/>
Afección Carreteras	<input type="checkbox"/>	Afección Oleoductos	<input type="checkbox"/>

MAPA

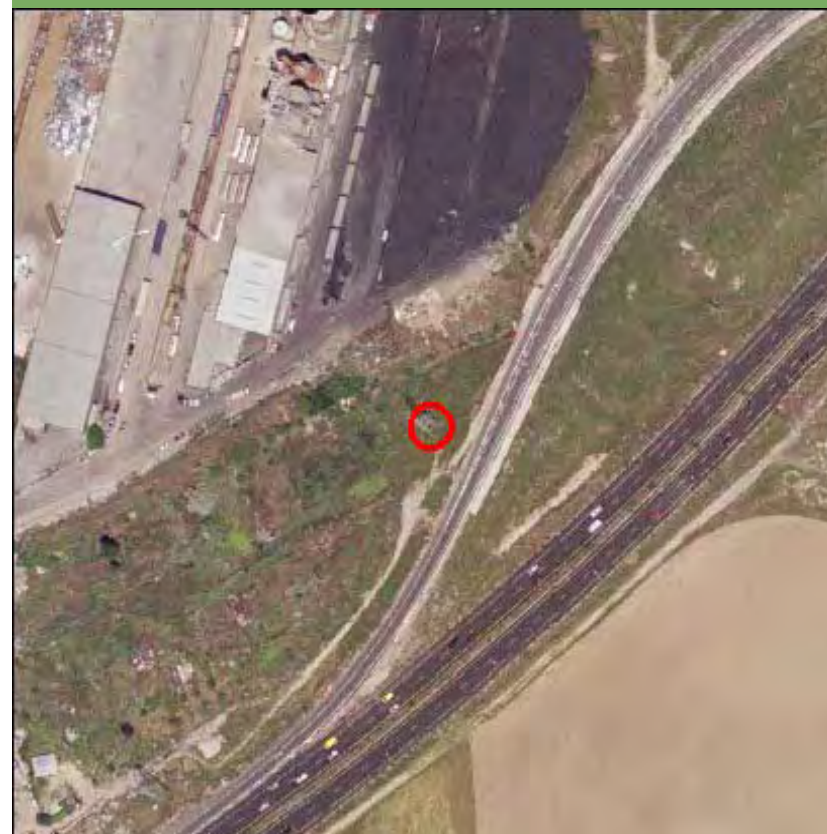

Nombre de la línea	Apoyo	Potencia (KW)	Coordenada X	Coordenada Y
VILLAVERDE-LUCERO	10119	220	442620,01	4465556,87

MEDIO NATURAL

	Zonificación	Valoración
<input type="checkbox"/> Afección Parque Regional de la Cuenca Alta del Manzanares		NA
<input type="checkbox"/> Afección Parque Regional del curso medio del río Guadarrama y su entorno		NA
<input type="checkbox"/> Afección al Parque regional en torno a los ejes de los cursos bajos de los ríos Manzanares y Jarama		NA

Afección LIC	Valoración LIC
	NA

Afección ZEPA	Valoración ZEPA
	NA

Código Hábitats	Valoración Hábitats
	NA

Afección IBAs	Valoración IBAs
	NA

Valoración Montes preservados	NA	Valoración Montes Utilidad Publica	NA
-------------------------------	----	------------------------------------	----

Tipo de vegetación	Valoración vegetación
Zona urbanizada	Favorable

Clasificación agrologica	Valoración clasif. agr.
Limitaciones severas	Favorable

Valorac. Zonas protección de embalses	Valorac. Hidrografía	Valorac. Zonas Inundables
NA	NA	NA

INFRAESTRUCTURAS

Afección APyAV	<input checked="" type="checkbox"/>	Afección cercanías	<input type="checkbox"/>
Afección AVE	<input type="checkbox"/>	Afección DVYU	<input type="checkbox"/>
Afección Barajas	<input type="checkbox"/>	Afección Edificacioness	<input type="checkbox"/>
Afección Campo Real	<input type="checkbox"/>	Afección Gasoductos	<input type="checkbox"/>
Afección Canalizaciones de Agua	<input type="checkbox"/>	Afección Getafe	<input type="checkbox"/>
Afección Carreteras	<input type="checkbox"/>	Afección Oleoductos	<input type="checkbox"/>

MAPA



Nombre de la línea	Apoyo	Potencia (KW)	Coordenada X	Coordenada Y
VILLAVERDE-LUCERO	10120	220	442748,54	4465723,35

MEDIO NATURAL

	Zonificación	Valoración
<input type="checkbox"/> Afección Parque Regional de la Cuenca Alta del Manzanares		NA
<input type="checkbox"/> Afección Parque Regional del curso medio del río Guadarrama y su entorno		NA
<input type="checkbox"/> Afección al Parque regional en torno a los ejes de los cursos bajos de los ríos Manzanares y Jarama		NA

Afección LIC	Valoración LIC
	NA

Afección ZEPA	Valoración ZEPA
	NA

Código Hábitats	Valoración Hábitats
	NA

Afección IBAs	Valoración IBAs
	NA

Valoración Montes preservados	NA	Valoración Montes Utilidad Publica	NA
-------------------------------	----	------------------------------------	----

Tipo de vegetación	Valoración vegetación
--------------------	-----------------------

Zona urbanizada	Favorable
-----------------	-----------

Clasificación agrologica	Valoración clasif. agr.
--------------------------	-------------------------

Limitaciones severas	Favorable
----------------------	-----------

Valorac. Zonas protección de embalses	Valorac. Hidrografía	Valorac. Zonas Inundables
NA	NA	NA

INFRAESTRUCTURAS

Afección APyAV	<input checked="" type="checkbox"/>	Afección cercanías	<input type="checkbox"/>
Afección AVE	<input type="checkbox"/>	Afección DVYU	<input type="checkbox"/>
Afección Barajas	<input type="checkbox"/>	Afección Edificacioness	<input type="checkbox"/>
Afección Campo Real	<input type="checkbox"/>	Afección Gasoductos	<input type="checkbox"/>
Afección Canalizaciones de Agua	<input type="checkbox"/>	Afección Getafe	<input type="checkbox"/>
Afección Carreteras	<input type="checkbox"/>	Afección Oleoductos	<input type="checkbox"/>

MAPA

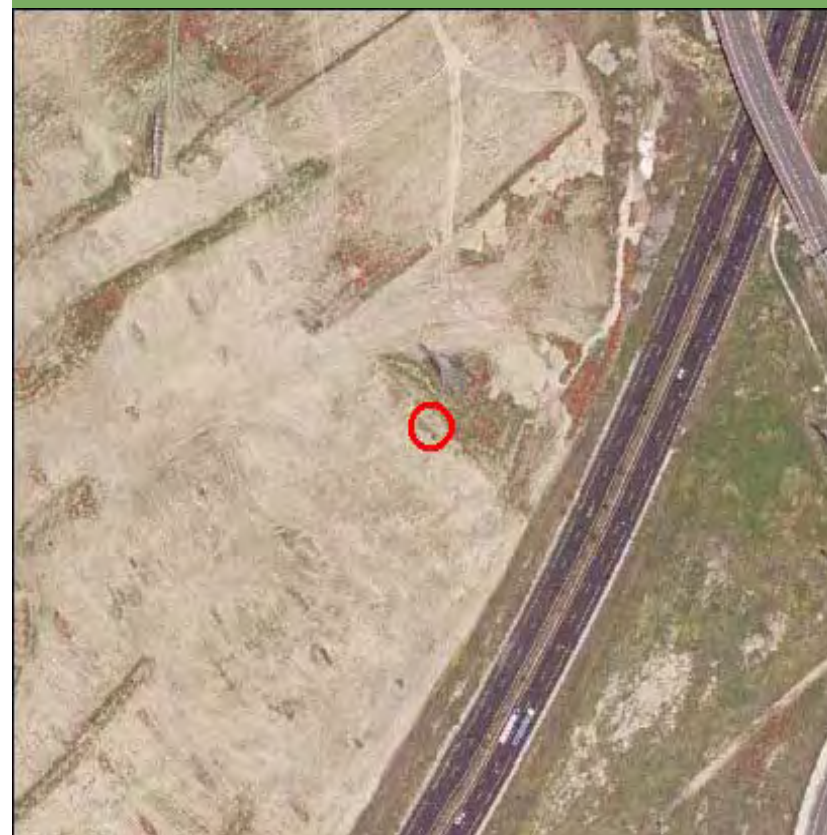

Nombre de la línea	Apoyo	Potencia (KW)	Coordenada X	Coordenada Y
VILLAVERDE-LUCERO	10121	220	442923,88	4465969,24

MEDIO NATURAL

	Zonificación	Valoración
<input type="checkbox"/> Afección Parque Regional de la Cuenca Alta del Manzanares		NA
<input type="checkbox"/> Afección Parque Regional del curso medio del río Guadarrama y su entorno		NA
<input type="checkbox"/> Afección al Parque regional en torno a los ejes de los cursos bajos de los ríos Manzanares y Jarama		NA

Afección LIC	Valoración LIC
	NA

Afección ZEPA	Valoración ZEPA
	NA

Código Hábitats	Valoración Hábitats
	NA

Afección IBAs	Valoración IBAs
	NA

Valoración Montes preservados	NA	Valoración Montes Utilidad Publica	NA
-------------------------------	----	------------------------------------	----

Tipo de vegetación	Valoración vegetación
--------------------	-----------------------

Zona urbanizada	Favorable
-----------------	-----------

Clasificación agrologica	Valoración clasif. agr.
--------------------------	-------------------------

Limitaciones severas	Favorable
----------------------	-----------

Valorac. Zonas protección de embalses	Valorac. Hidrografía	Valorac. Zonas Inundables
NA	NA	NA

INFRAESTRUCTURAS

Afección APyAV	<input checked="" type="checkbox"/>	Afección cercanías	<input type="checkbox"/>
Afección AVE	<input type="checkbox"/>	Afección DVYU	<input type="checkbox"/>
Afección Barajas	<input type="checkbox"/>	Afección Edificacioness	<input type="checkbox"/>
Afección Campo Real	<input type="checkbox"/>	Afección Gasoductos	<input type="checkbox"/>
Afección Canalizaciones de Agua	<input type="checkbox"/>	Afección Getafe	<input type="checkbox"/>
Afección Carreteras	<input type="checkbox"/>	Afección Oleoductos	<input type="checkbox"/>

MAPA



Nombre de la línea	Apoyo	Potencia (KW)	Coordenada X	Coordenada Y
VILLAVERDE-LUCERO	10122	220	443062,69	4466163,9

MEDIO NATURAL

	Zonificación	Valoración
<input type="checkbox"/> Afección Parque Regional de la Cuenca Alta del Manzanares		NA
<input type="checkbox"/> Afección Parque Regional del curso medio del río Guadarrama y su entorno		NA
<input type="checkbox"/> Afección al Parque regional en torno a los ejes de los cursos bajos de los ríos Manzanares y Jarama		NA
Afección LIC		Valoración LIC NA
Afección ZEPA		Valoración ZEPA NA
Código Hábitats		Valoración Hábitats NA
Afección IBAs		Valoración IBAs NA
Valoración Montes preservados	NA	Valoración Montes Utilidad Publica
		NA
Tipo de vegetación		Valoración vegetación
Retamar		Evitable
Clasificación agrologica		Valoración clasif. agr.
Limitaciones severas		Favorable
Valorac. Zonas protección de embalses	Valorac. Hidrografía	Valorac. Zonas Inundables
NA	NA	NA

INFRAESTRUCTURAS

Afección APyAV	<input checked="" type="checkbox"/>	Afección cercanías	<input type="checkbox"/>
Afección AVE	<input type="checkbox"/>	Afección DVYU	<input type="checkbox"/>
Afección Barajas	<input type="checkbox"/>	Afección Edificacioness	<input type="checkbox"/>
Afección Campo Real	<input type="checkbox"/>	Afección Gasoductos	<input type="checkbox"/>
Afección Canalizaciones de Agua	<input type="checkbox"/>	Afección Getafe	<input type="checkbox"/>
Afección Carreteras	<input type="checkbox"/>	Afección Oleoductos	<input type="checkbox"/>

MAPA

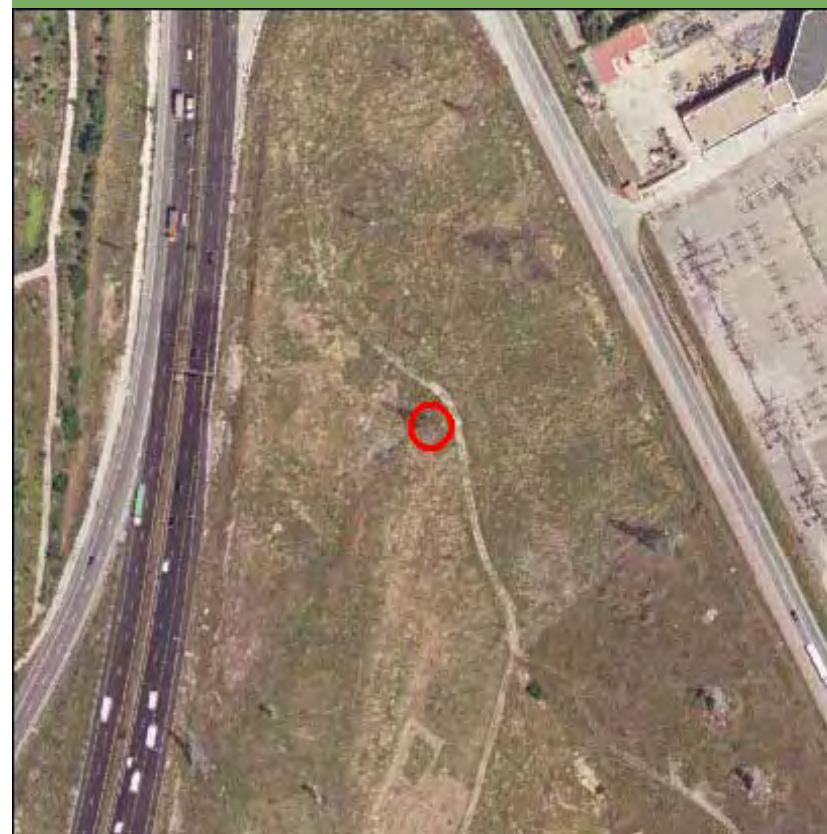

Nombre de la línea	Apoyo	Potencia (KW)	Coordenada X	Coordenada Y
VILLAVERDE-LUCERO	10123	220	443165,13	4466224,16

MEDIO NATURAL

	Zonificación	Valoración
<input type="checkbox"/> Afección Parque Regional de la Cuenca Alta del Manzanares		NA
<input type="checkbox"/> Afección Parque Regional del curso medio del río Guadarrama y su entorno		NA
<input type="checkbox"/> Afección al Parque regional en torno a los ejes de los cursos bajos de los ríos Manzanares y Jarama		NA

Afección LIC	Valoración LIC
	NA

Afección ZEPA	Valoración ZEPA
	NA

Código Hábitats	Valoración Hábitats
	NA

Afección IBAs	Valoración IBAs
	NA

Valoración Montes preservados	NA	Valoración Montes Utilidad Publica	NA
-------------------------------	----	------------------------------------	----

Tipo de vegetación	Valoración vegetación
--------------------	-----------------------

Zona urbanizada	Favorable
-----------------	-----------

Clasificación agrologica	Valoración clasif. agr.
--------------------------	-------------------------

Limitaciones severas	Favorable
----------------------	-----------

Valorac. Zonas protección de embalses	Valorac. Hidrografía	Valorac. Zonas Inundables
NA	NA	NA

INFRAESTRUCTURAS

Afección APyAV	<input type="checkbox"/>	Afección cercanías	<input type="checkbox"/>
Afección AVE	<input type="checkbox"/>	Afección DVYU	<input type="checkbox"/>
Afección Barajas	<input type="checkbox"/>	Afección Edificacioness	<input type="checkbox"/>
Afección Campo Real	<input type="checkbox"/>	Afección Gasoductos	<input type="checkbox"/>
Afección Canalizaciones de Agua	<input type="checkbox"/>	Afección Getafe	<input type="checkbox"/>
Afección Carreteras	<input type="checkbox"/>	Afección Oleoductos	<input type="checkbox"/>

MAPA

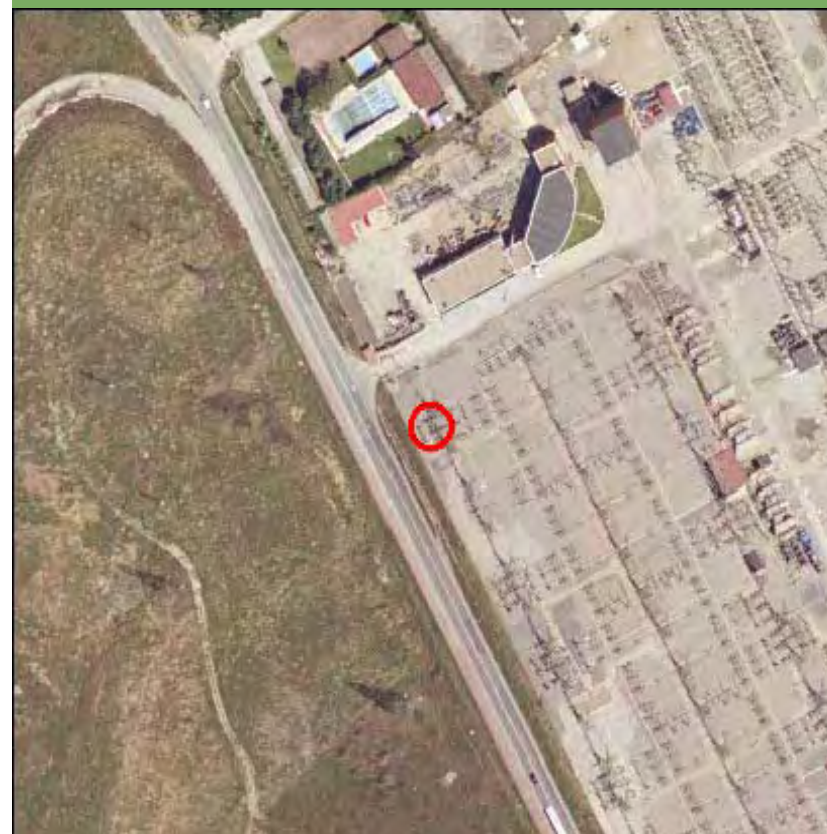

Nombre de la línea	Apoyo	Potencia (KW)	Coordenada X	Coordenada Y
VILLAVERDE-LUCERO	19046	220	425054,64	4466103,25

MEDIO NATURAL

	Zonificación	Valoración
<input type="checkbox"/> Afección Parque Regional de la Cuenca Alta del Manzanares		NA
<input type="checkbox"/> Afección Parque Regional del curso medio del río Guadarrama y su entorno		NA
<input type="checkbox"/> Afección al Parque regional en torno a los ejes de los cursos bajos de los ríos Manzanares y Jarama		NA

Afección LIC	Valoración LIC
	NA

Afección ZEPA	Valoración ZEPA
	NA

Código Hábitats	Valoración Hábitats
	NA

Afección IBAs	Valoración IBAs
	NA

Valoración Montes preservados	NA	Valoración Montes Utilidad Publica	NA
-------------------------------	----	------------------------------------	----

Tipo de vegetación	Valoración vegetación
--------------------	-----------------------

Zona urbanizada	Favorable
-----------------	-----------

Clasificación agrologica	Valoración clasif. agr.
--------------------------	-------------------------

Limitaciones severas	Favorable
----------------------	-----------

Valorac. Zonas protección de embalses	Valorac. Hidrografía	Valorac. Zonas Inundables
NA	NA	NA

INFRAESTRUCTURAS

Afección APyAV	<input type="checkbox"/>	Afección cercanías	<input type="checkbox"/>
Afección AVE	<input type="checkbox"/>	Afección DVYU	<input type="checkbox"/>
Afección Barajas	<input type="checkbox"/>	Afección Edificacioness	<input type="checkbox"/>
Afección Campo Real	<input type="checkbox"/>	Afección Gasoductos	<input type="checkbox"/>
Afección Canalizaciones de Agua	<input type="checkbox"/>	Afección Getafe	<input type="checkbox"/>
Afección Carreteras	<input type="checkbox"/>	Afección Oleoductos	<input type="checkbox"/>

MAPA



Nombre de la línea	Apoyo	Potencia (KW)	Coordenada X	Coordenada Y
VILLAVERDE-LUCERO	19053	220	426981,07	4465519,62

MEDIO NATURAL

	Zonificación	Valoración
<input type="checkbox"/> Afección Parque Regional de la Cuenca Alta del Manzanares		NA
<input type="checkbox"/> Afección Parque Regional del curso medio del río Guadarrama y su entorno		NA
<input type="checkbox"/> Afección al Parque regional en torno a los ejes de los cursos bajos de los ríos Manzanares y Jarama		NA

Afección LIC	Valoración LIC
	NA

Afección ZEPA	Valoración ZEPA
	NA

Código Hábitats	Valoración Hábitats
	NA

Afección IBAs	Valoración IBAs
	NA

Valoración Montes preservados	NA	Valoración Montes Utilidad Publica	NA
-------------------------------	----	------------------------------------	----

Tipo de vegetación	Valoración vegetación
--------------------	-----------------------

Zona urbanizada	Favorable
-----------------	-----------

Clasificación agrologica	Valoración clasif. agr.
--------------------------	-------------------------

Limitaciones severas	Favorable
----------------------	-----------

Valorac. Zonas protección de embalses	Valorac. Hidrografía	Valorac. Zonas Inundables
NA	NA	NA

INFRAESTRUCTURAS

Afección APyAV	<input checked="" type="checkbox"/>	Afección cercanías	<input type="checkbox"/>
Afección AVE	<input type="checkbox"/>	Afección DVYU	<input type="checkbox"/>
Afección Barajas	<input type="checkbox"/>	Afección Edificacioness	<input type="checkbox"/>
Afección Campo Real	<input type="checkbox"/>	Afección Gasoductos	<input type="checkbox"/>
Afección Canalizaciones de Agua	<input type="checkbox"/>	Afección Getafe	<input type="checkbox"/>
Afección Carreteras	<input type="checkbox"/>	Afección Oleoductos	<input type="checkbox"/>

MAPA



Nombre de la línea	Apoyo	Potencia (KW)	Coordenada X	Coordenada Y
VILLAVERDE-LUCERO	19107	220	439527	4464355

MEDIO NATURAL

	Zonificación	Valoración
<input type="checkbox"/> Afección Parque Regional de la Cuenca Alta del Manzanares		NA
<input type="checkbox"/> Afección Parque Regional del curso medio del río Guadarrama y su entorno		NA
<input type="checkbox"/> Afección al Parque regional en torno a los ejes de los cursos bajos de los ríos Manzanares y Jarama		NA

Afección LIC	Valoración LIC
	NA

Afección ZEPA	Valoración ZEPA
	NA

Código Hábitats	Valoración Hábitats
	NA

Afección IBAs	Valoración IBAs
	NA

Valoración Montes preservados	NA	Valoración Montes Utilidad Publica	NA
-------------------------------	----	------------------------------------	----

Tipo de vegetación	Valoración vegetación
--------------------	-----------------------

Pastizal y erial	Favorable
------------------	-----------

Clasificación agrologica	Valoración clasif. agr.
--------------------------	-------------------------

Limitaciones severas	Favorable
----------------------	-----------

Valorac. Zonas protección de embalses	Valorac. Hidrografía	Valorac. Zonas Inundables
NA	NA	NA

INFRAESTRUCTURAS

Afección APyAV	<input checked="" type="checkbox"/>	Afección cercanías	<input type="checkbox"/>
Afección AVE	<input type="checkbox"/>	Afección DVYU	<input type="checkbox"/>
Afección Barajas	<input type="checkbox"/>	Afección Edificacioness	<input type="checkbox"/>
Afección Campo Real	<input type="checkbox"/>	Afección Gasoductos	<input type="checkbox"/>
Afección Canalizaciones de Agua	<input type="checkbox"/>	Afección Getafe	<input type="checkbox"/>
Afección Carreteras	<input type="checkbox"/>	Afección Oleoductos	<input type="checkbox"/>

MAPA

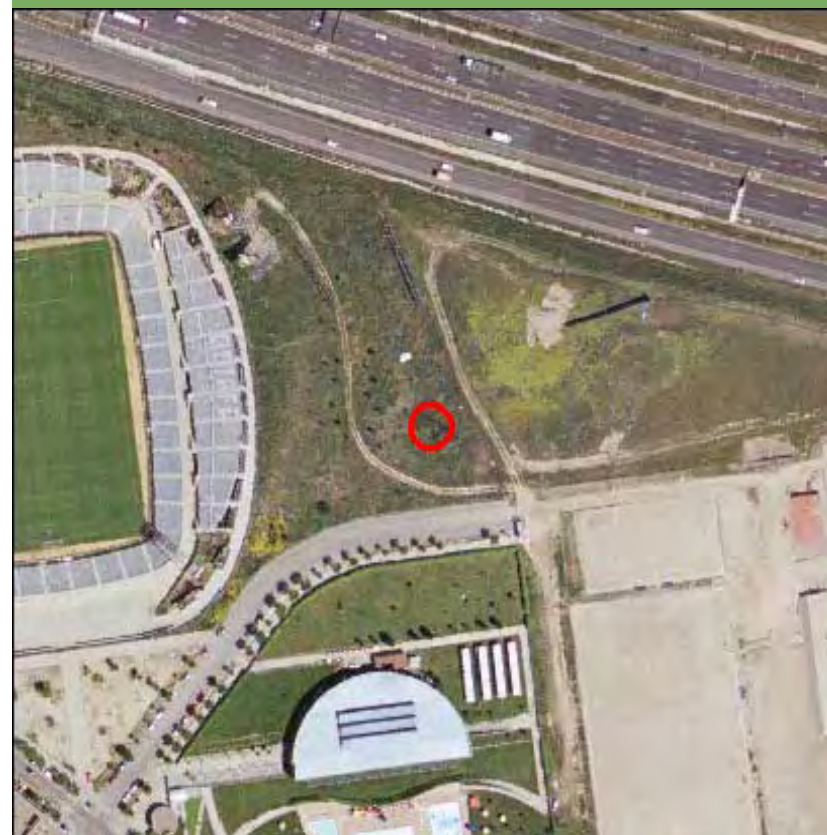

Nombre de la línea	Apoyo	Potencia (KW)	Coordenada X	Coordenada Y
VILLAVERDE-LUCERO	19111	220	440924,77	4464301,34

MEDIO NATURAL

	Zonificación	Valoración
<input type="checkbox"/> Afección Parque Regional de la Cuenca Alta del Manzanares		NA
<input type="checkbox"/> Afección Parque Regional del curso medio del río Guadarrama y su entorno		NA
<input type="checkbox"/> Afección al Parque regional en torno a los ejes de los cursos bajos de los ríos Manzanares y Jarama		NA

Afección LIC	Valoración LIC
	NA

Afección ZEPA	Valoración ZEPA
	NA

Código Hábitats	Valoración Hábitats
	NA

Afección IBAs	Valoración IBAs
	NA

Valoración Montes preservados	NA	Valoración Montes Utilidad Pública	NA
-------------------------------	----	------------------------------------	----

Tipo de vegetación	Valoración vegetación
--------------------	-----------------------

Pastizal y erial	Favorable
------------------	-----------

Clasificación agrologica	Valoración clasif. agr.
--------------------------	-------------------------

Limitaciones severas	Favorable
----------------------	-----------

Valorac. Zonas protección de embalses	Valorac. Hidrografía	Valorac. Zonas Inundables
NA	NA	NA

INFRAESTRUCTURAS

Afección APyAV	<input checked="" type="checkbox"/>	Afección cercanías	<input type="checkbox"/>
Afección AVE	<input type="checkbox"/>	Afección DVYU	<input type="checkbox"/>
Afección Barajas	<input type="checkbox"/>	Afección Edificacioness	<input type="checkbox"/>
Afección Campo Real	<input type="checkbox"/>	Afección Gasoductos	<input type="checkbox"/>
Afección Canalizaciones de Agua	<input type="checkbox"/>	Afección Getafe	<input type="checkbox"/>
Afección Carreteras	<input type="checkbox"/>	Afección Oleoductos	<input type="checkbox"/>

MAPA



Nombre de la línea	Apoyo	Potencia (KW)	Coordenada X	Coordenada Y
VILLAVERDE-LUCERO	20001	220	434061,75	4463117,4

MEDIO NATURAL

	Zonificación	Valoración
<input type="checkbox"/> Afección Parque Regional de la Cuenca Alta del Manzanares		NA
<input type="checkbox"/> Afección Parque Regional del curso medio del río Guadarrama y su entorno		NA
<input type="checkbox"/> Afección al Parque regional en torno a los ejes de los cursos bajos de los ríos Manzanares y Jarama		NA

Afección LIC	Valoración LIC
	NA

Afección ZEPA	Valoración ZEPA
	NA

Código Hábitats	Valoración Hábitats
	NA

Afección IBAs	Valoración IBAs
	NA

Valoración Montes preservados	NA	Valoración Montes Utilidad Pública	NA
-------------------------------	----	------------------------------------	----

Tipo de vegetación	Valoración vegetación
--------------------	-----------------------

Zona urbanizada	Favorable
-----------------	-----------

Clasificación agrologica	Valoración clasif. agr.
--------------------------	-------------------------

Limitaciones severas	Favorable
----------------------	-----------

Valorac. Zonas protección de embalses	Valorac. Hidrografía	Valorac. Zonas Inundables
NA	NA	NA

INFRAESTRUCTURAS

Afección APyAV	<input type="checkbox"/>	Afección cercanías	<input type="checkbox"/>
Afección AVE	<input type="checkbox"/>	Afección DVYU	<input type="checkbox"/>
Afección Barajas	<input type="checkbox"/>	Afección Edificacioness	<input type="checkbox"/>
Afección Campo Real	<input type="checkbox"/>	Afección Gasoductos	<input type="checkbox"/>
Afección Canalizaciones de Agua	<input type="checkbox"/>	Afección Getafe	<input type="checkbox"/>
Afección Carreteras	<input type="checkbox"/>	Afección Oleoductos	<input type="checkbox"/>

MAPA

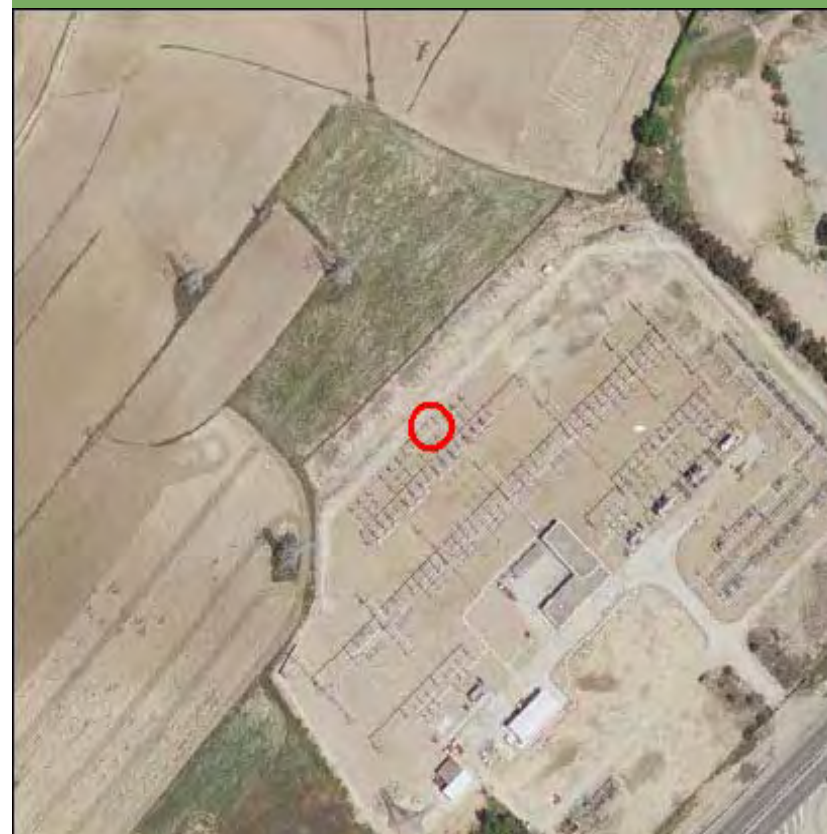

Nombre de la línea	Apoyo	Potencia (KW)	Coordenada X	Coordenada Y
VILLAVERDE-MELANCOLICOS	10001	132	443389,47	4466324,09

MEDIO NATURAL

	Zonificación	Valoración
<input type="checkbox"/> Afección Parque Regional de la Cuenca Alta del Manzanares		NA
<input type="checkbox"/> Afección Parque Regional del curso medio del río Guadarrama y su entorno		NA
<input type="checkbox"/> Afección al Parque regional en torno a los ejes de los cursos bajos de los ríos Manzanares y Jarama		NA

Afección LIC	Valoración LIC
	NA

Afección ZEPA	Valoración ZEPA
	NA

Código Hábitats	Valoración Hábitats
	NA

Afección IBAs	Valoración IBAs
	NA

Valoración Montes preservados	NA	Valoración Montes Utilidad Pública	NA
-------------------------------	----	------------------------------------	----

Tipo de vegetación	Valoración vegetación
--------------------	-----------------------

Zona urbanizada	Favorable
-----------------	-----------

Clasificación agrologica	Valoración clasif. agr.
--------------------------	-------------------------

Limitaciones severas	Favorable
----------------------	-----------

Valorac. Zonas protección de embalses	Valorac. Hidrografía	Valorac. Zonas Inundables
NA	NA	NA

INFRAESTRUCTURAS

Afección APyAV	<input type="checkbox"/>	Afección cercanías	<input type="checkbox"/>
Afección AVE	<input type="checkbox"/>	Afección DVYU	<input type="checkbox"/>
Afección Barajas	<input type="checkbox"/>	Afección Edificacioness	<input type="checkbox"/>
Afección Campo Real	<input type="checkbox"/>	Afección Gasoductos	<input type="checkbox"/>
Afección Canalizaciones de Agua	<input type="checkbox"/>	Afección Getafe	<input type="checkbox"/>
Afección Carreteras	<input type="checkbox"/>	Afección Oleoductos	<input type="checkbox"/>

MAPA

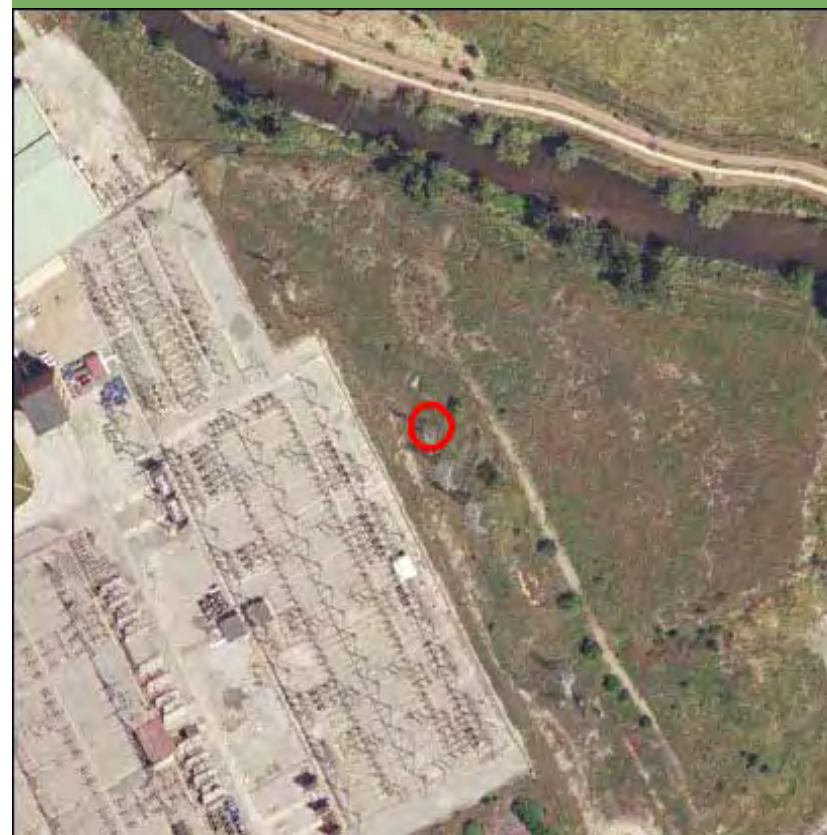

Nombre de la línea	Apoyo	Potencia (KW)	Coordenada X	Coordenada Y
VILLAVERDE-MELANCOLICOS	10002	132	443518	4466612

MEDIO NATURAL

	Zonificación	Valoración
<input type="checkbox"/> Afeccion Parque Regional de la Cuenca Alta del Manzanares		NA
<input type="checkbox"/> Afeccion Parque Regional del curso medio del rio Guadarrama y su entorno		NA
<input type="checkbox"/> Afeccion al Parque regional en torno a los ejes de los cursos bajos de los ríos Manzanares y Jarama		NA

Afección LIC	Valoración LIC
	NA

Afección ZEPA	Valoración ZEPA
	NA

Código Hábitats	Valoración Hábitats
	NA

Afección IBAs	Valoración IBAs
	NA

Valoración Montes preservados	NA	Valoración Montes Utilidad Publica	NA
-------------------------------	----	------------------------------------	----

Tipo de vegetación	Valoración vegetación
--------------------	-----------------------

Pastizal y erial	Favorable
------------------	-----------

Clasificación agrologica	Valoración clasif. agr.
--------------------------	-------------------------

Limitaciones severas	Favorable
----------------------	-----------

Valorac. Zonas protección de embalses	Valorac. Hidrografía	Valorac. Zonas Inundables
NA	Muy Restringido	NA

INFRAESTRUCTURAS

Afección APyAV	<input type="checkbox"/>	Afección cercanías	<input type="checkbox"/>
Afección AVE	<input type="checkbox"/>	Afección DVYU	<input type="checkbox"/>
Afección Barajas	<input type="checkbox"/>	Afección Edificacioness	<input type="checkbox"/>
Afección Campo Real	<input type="checkbox"/>	Afección Gasoductos	<input type="checkbox"/>
Afección Canalizaciones de Agua	<input type="checkbox"/>	Afección Getafe	<input type="checkbox"/>
Afección Carreteras	<input type="checkbox"/>	Afección Oleoductos	<input type="checkbox"/>

MAPA

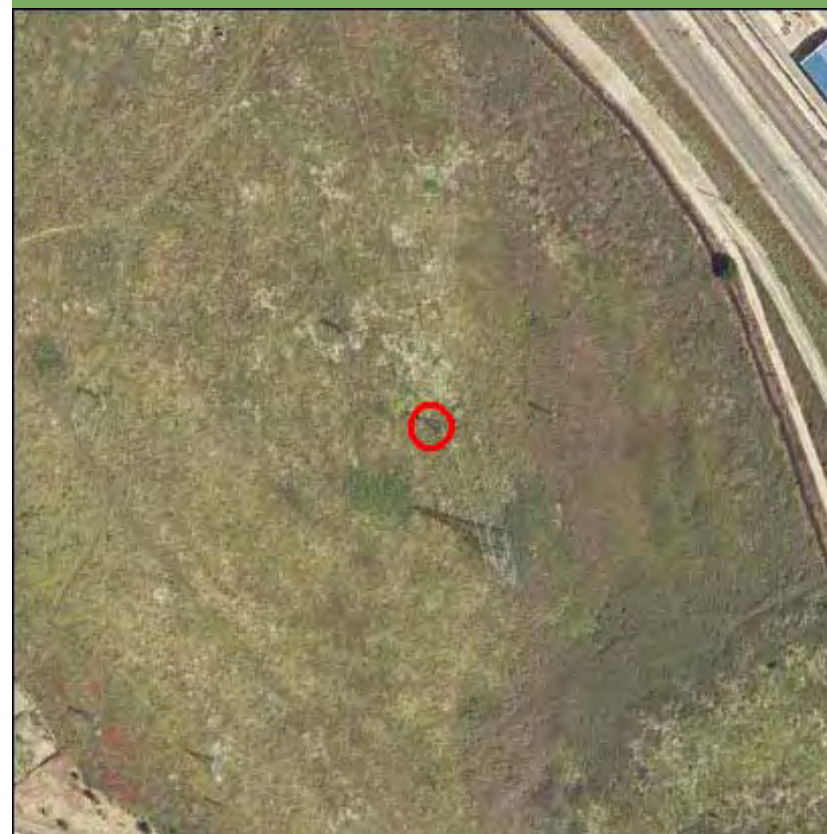

Nombre de la línea	Apoyo	Potencia (KW)	Coordenada X	Coordenada Y
VILLAVERDE-MELANCOLICOS	10003	132	443525,99	4466781

MEDIO NATURAL

	Zonificación	Valoración
<input type="checkbox"/> Afeccion Parque Regional de la Cuenca Alta del Manzanares		NA
<input type="checkbox"/> Afeccion Parque Regional del curso medio del rio Guadarrama y su entorno		NA
<input type="checkbox"/> Afeccion al Parque regional en torno a los ejes de los cursos bajos de los ríos Manzanares y Jarama		NA

Afección LIC	Valoración LIC
	NA

Afección ZEPA	Valoración ZEPA
	NA

Código Hábitats	Valoración Hábitats
	NA

Afección IBAs	Valoración IBAs
	NA

Valoración Montes preservados	NA	Valoración Montes Utilidad Publica	NA
-------------------------------	----	------------------------------------	----

Tipo de vegetación	Valoración vegetación
--------------------	-----------------------

Pastizal y erial	Favorable
------------------	-----------

Clasificación agrologica	Valoración clasif. agr.
--------------------------	-------------------------

Limitaciones severas	Favorable
----------------------	-----------

Valorac. Zonas protección de embalses	Valorac. Hidrografía	Valorac. Zonas Inundables
NA	Muy Restringido	NA

INFRAESTRUCTURAS

Afección APyAV	<input type="checkbox"/>	Afección cercanías	<input type="checkbox"/>
Afección AVE	<input checked="" type="checkbox"/>	Afección DVYU	<input type="checkbox"/>
Afección Barajas	<input type="checkbox"/>	Afección Edificacioness	<input type="checkbox"/>
Afección Campo Real	<input type="checkbox"/>	Afección Gasoductos	<input type="checkbox"/>
Afección Canalizaciones de Agua	<input type="checkbox"/>	Afección Getafe	<input type="checkbox"/>
Afección Carreteras	<input type="checkbox"/>	Afección Oleoductos	<input type="checkbox"/>

MAPA



Nombre de la línea	Apoyo	Potencia (KW)	Coordenada X	Coordenada Y
VILLAVERDE-MELANCOLICOS	10004	132	443457,01	4467113

MEDIO NATURAL

	Zonificación	Valoración
<input type="checkbox"/> Afección Parque Regional de la Cuenca Alta del Manzanares		NA
<input type="checkbox"/> Afección Parque Regional del curso medio del río Guadarrama y su entorno		NA
<input type="checkbox"/> Afección al Parque regional en torno a los ejes de los cursos bajos de los ríos Manzanares y Jarama		NA

Afección LIC	Valoración LIC
	NA

Afección ZEPA	Valoración ZEPA
	NA

Código Hábitats	Valoración Hábitats
	NA

Afección IBAs	Valoración IBAs
	NA

Valoración Montes preservados	NA	Valoración Montes Utilidad Publica	NA
-------------------------------	----	------------------------------------	----

Tipo de vegetación	Valoración vegetación
--------------------	-----------------------

Zona urbanizada	Favorable
-----------------	-----------

Clasificación agrologica	Valoración clasif. agr.
--------------------------	-------------------------

Limitaciones que impiden su uso	Favorable
---------------------------------	-----------

Valorac. Zonas protección de embalses	Valorac. Hidrografía	Valorac. Zonas Inundables
NA	NA	NA

INFRAESTRUCTURAS

Afección APyAV	<input type="checkbox"/>	Afección cercanías	<input type="checkbox"/>
Afección AVE	<input checked="" type="checkbox"/>	Afección DVYU	<input type="checkbox"/>
Afección Barajas	<input type="checkbox"/>	Afección Edificacioness	<input type="checkbox"/>
Afección Campo Real	<input type="checkbox"/>	Afección Gasoductos	<input type="checkbox"/>
Afección Canalizaciones de Agua	<input type="checkbox"/>	Afección Getafe	<input type="checkbox"/>
Afección Carreteras	<input type="checkbox"/>	Afección Oleoductos	<input type="checkbox"/>

MAPA

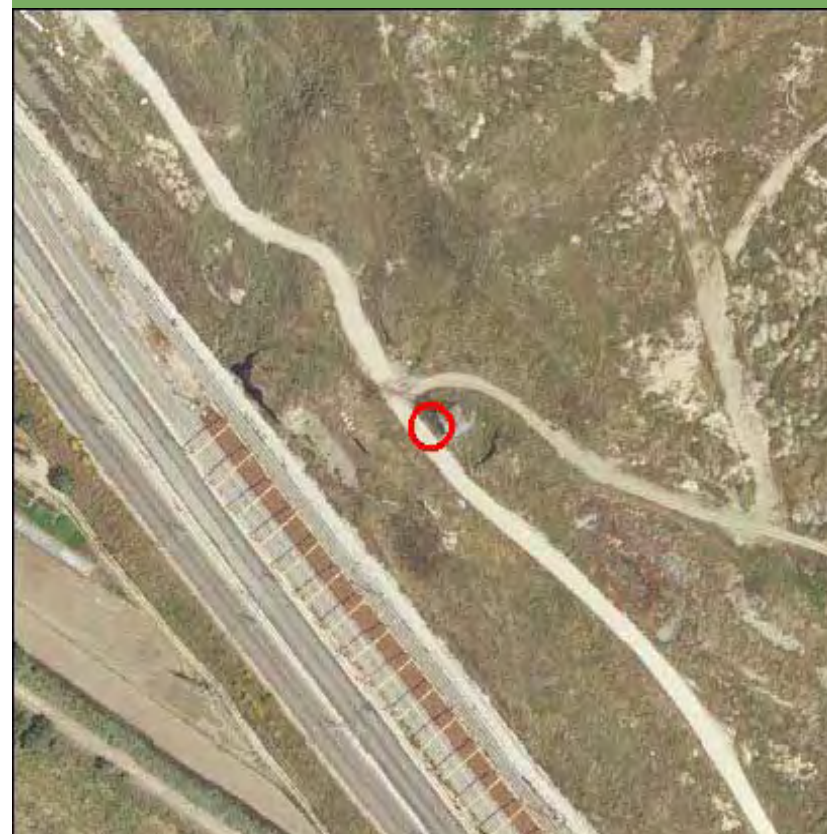

Nombre de la línea	Apoyo	Potencia (KW)	Coordenada X	Coordenada Y
VILLAVERDE-MELANCOLICOS	10005	132	443291	4467316

MEDIO NATURAL

	Zonificación	Valoración
<input type="checkbox"/> Afección Parque Regional de la Cuenca Alta del Manzanares		NA
<input type="checkbox"/> Afección Parque Regional del curso medio del río Guadarrama y su entorno		NA
<input type="checkbox"/> Afección al Parque regional en torno a los ejes de los cursos bajos de los ríos Manzanares y Jarama		NA

Afección LIC	Valoración LIC
	NA

Afección ZEPA	Valoración ZEPA
	NA

Código Hábitats	Valoración Hábitats
	NA

Afección IBAs	Valoración IBAs
	NA

Valoración Montes preservados	NA	Valoración Montes Utilidad Publica	NA
-------------------------------	----	------------------------------------	----

Tipo de vegetación	Valoración vegetación
--------------------	-----------------------

Zona urbanizada	Favorable
-----------------	-----------

Clasificación agrologica	Valoración clasif. agr.
--------------------------	-------------------------

Limitaciones que impiden su uso	Favorable
---------------------------------	-----------

Valorac. Zonas protección de embalses	Valorac. Hidrografía	Valorac. Zonas Inundables
NA	NA	NA

INFRAESTRUCTURAS

Afección APyAV	<input type="checkbox"/>	Afección cercanías	<input type="checkbox"/>
Afección AVE	<input checked="" type="checkbox"/>	Afección DVYU	<input type="checkbox"/>
Afección Barajas	<input type="checkbox"/>	Afección Edificacioness	<input type="checkbox"/>
Afección Campo Real	<input type="checkbox"/>	Afección Gasoductos	<input type="checkbox"/>
Afección Canalizaciones de Agua	<input type="checkbox"/>	Afección Getafe	<input type="checkbox"/>
Afección Carreteras	<input type="checkbox"/>	Afección Oleoductos	<input type="checkbox"/>

MAPA

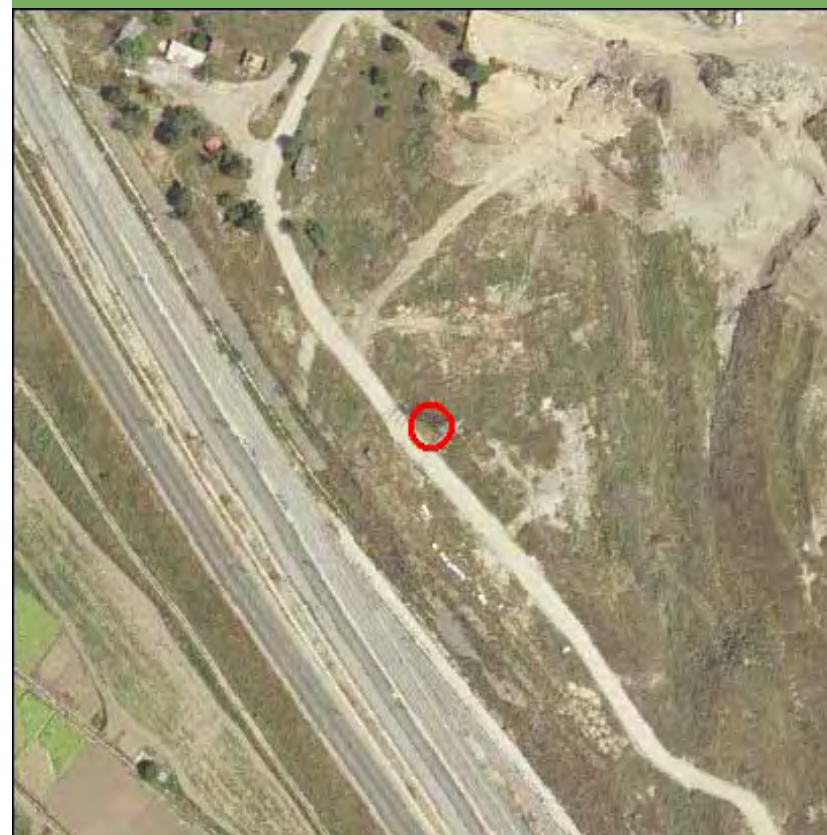

Nombre de la línea	Apoyo	Potencia (KW)	Coordenada X	Coordenada Y
VILLAVERDE-MELANCOLICOS	10006	132	443167,99	4467464,01

MEDIO NATURAL

	Zonificación	Valoración
<input type="checkbox"/> Afección Parque Regional de la Cuenca Alta del Manzanares		NA
<input type="checkbox"/> Afección Parque Regional del curso medio del río Guadarrama y su entorno		NA
<input type="checkbox"/> Afección al Parque regional en torno a los ejes de los cursos bajos de los ríos Manzanares y Jarama		NA

Afección LIC	Valoración LIC
	NA

Afección ZEPA	Valoración ZEPA
	NA

Código Hábitats	Valoración Hábitats
	NA

Afección IBAs	Valoración IBAs
	NA

Valoración Montes preservados	NA	Valoración Montes Utilidad Publica	NA
-------------------------------	----	------------------------------------	----

Tipo de vegetación	Valoración vegetación
--------------------	-----------------------

Zona urbanizada	Favorable
-----------------	-----------

Clasificación agrologica	Valoración clasif. agr.
--------------------------	-------------------------

Limitaciones que impiden su uso	Favorable
---------------------------------	-----------

Valorac. Zonas protección de embalses	Valorac. Hidrografía	Valorac. Zonas Inundables
NA	NA	NA

INFRAESTRUCTURAS

Afección APyAV	<input type="checkbox"/>	Afección cercanías	<input type="checkbox"/>
Afección AVE	<input checked="" type="checkbox"/>	Afección DVYU	<input checked="" type="checkbox"/>
Afección Barajas	<input type="checkbox"/>	Afección Edificacioness	<input type="checkbox"/>
Afección Campo Real	<input type="checkbox"/>	Afección Gasoductos	<input type="checkbox"/>
Afección Canalizaciones de Agua	<input type="checkbox"/>	Afección Getafe	<input type="checkbox"/>
Afección Carreteras	<input type="checkbox"/>	Afección Oleoductos	<input type="checkbox"/>

MAPA

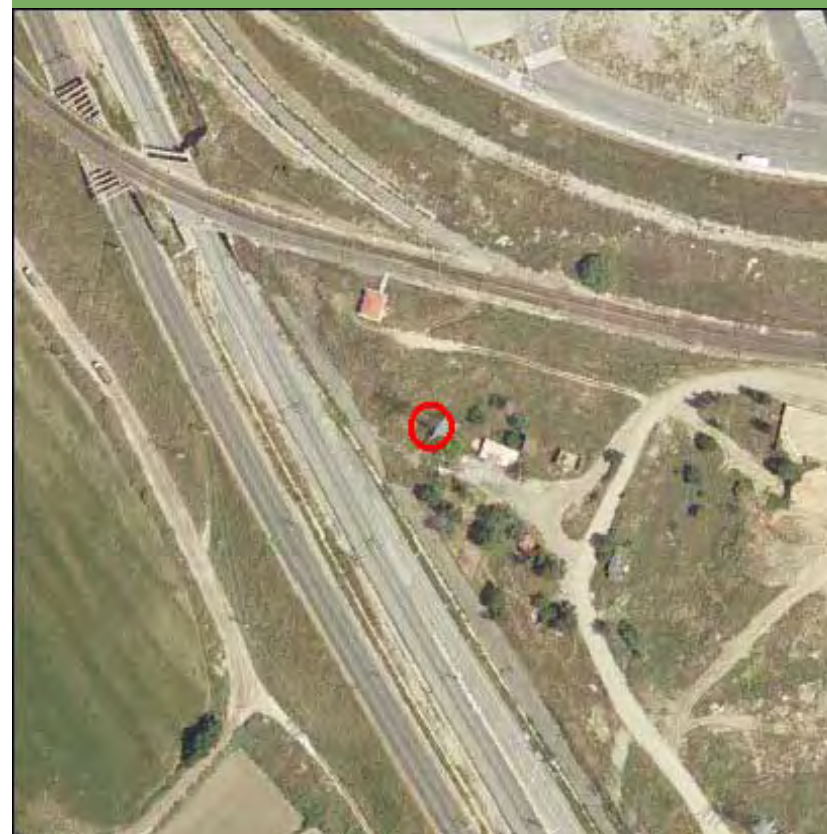

Nombre de la línea	Apoyo	Potencia (KW)	Coordenada X	Coordenada Y
VILLAVERDE-MELANCOLICOS	10007	132	442923,07	4467591,49

MEDIO NATURAL

	Zonificación	Valoración
<input type="checkbox"/> Afección Parque Regional de la Cuenca Alta del Manzanares		NA
<input type="checkbox"/> Afección Parque Regional del curso medio del río Guadarrama y su entorno		NA
<input type="checkbox"/> Afección al Parque regional en torno a los ejes de los cursos bajos de los ríos Manzanares y Jarama		NA

Afección LIC	Valoración LIC
	NA

Afección ZEPA	Valoración ZEPA
	NA

Código Hábitats	Valoración Hábitats
	NA

Afección IBAs	Valoración IBAs
	NA

Valoración Montes preservados	NA	Valoración Montes Utilidad Publica	NA
-------------------------------	----	------------------------------------	----

Tipo de vegetación	Valoración vegetación
--------------------	-----------------------

Cultivo de secano herbáceo	Favorable
----------------------------	-----------

Clasificación agrologica	Valoración clasif. agr.
--------------------------	-------------------------

Limitaciones que impiden su uso	Favorable
---------------------------------	-----------

Valorac. Zonas protección de embalses	Valorac. Hidrografía	Valorac. Zonas Inundables
NA	Muy Restringido	NA

INFRAESTRUCTURAS

Afección APyAV	<input type="checkbox"/>	Afección cercanías	<input type="checkbox"/>
Afección AVE	<input type="checkbox"/>	Afección DVYU	<input checked="" type="checkbox"/>
Afección Barajas	<input type="checkbox"/>	Afección Edificacioness	<input type="checkbox"/>
Afección Campo Real	<input type="checkbox"/>	Afección Gasoductos	<input type="checkbox"/>
Afección Canalizaciones de Agua	<input type="checkbox"/>	Afección Getafe	<input type="checkbox"/>
Afección Carreteras	<input type="checkbox"/>	Afección Oleoductos	<input type="checkbox"/>

MAPA

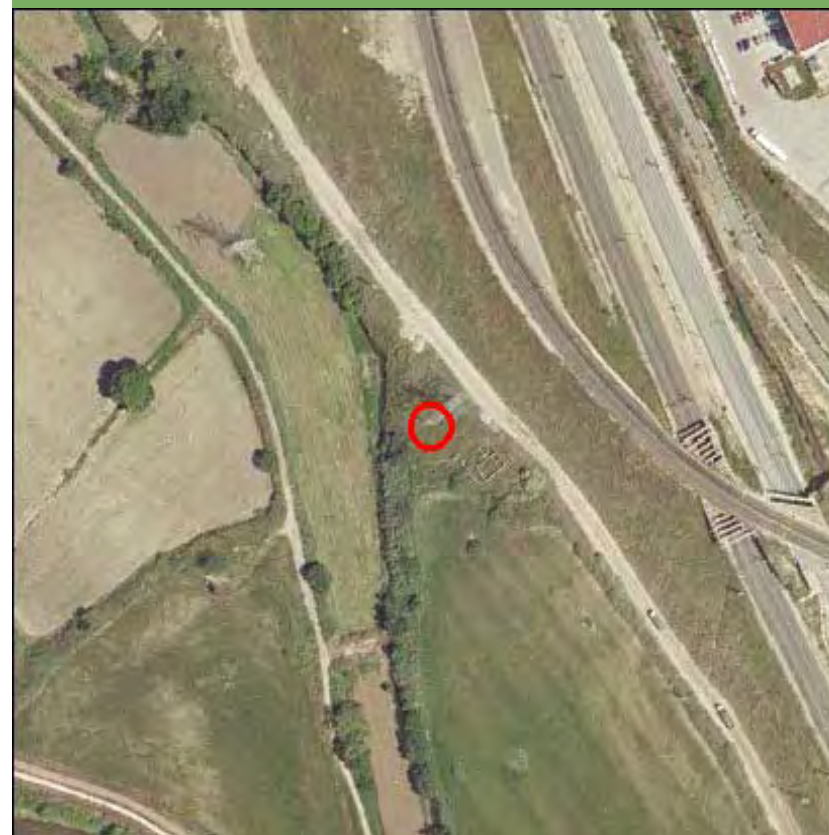

Nombre de la línea	Apoyo	Potencia (KW)	Coordenada X	Coordenada Y
VILLAVERDE-MELANCOLICOS	10008	132	442862,55	4467783,84

MEDIO NATURAL

	Zonificación	Valoración
<input type="checkbox"/> Afección Parque Regional de la Cuenca Alta del Manzanares		NA
<input type="checkbox"/> Afección Parque Regional del curso medio del río Guadarrama y su entorno		NA
<input type="checkbox"/> Afección al Parque regional en torno a los ejes de los cursos bajos de los ríos Manzanares y Jarama		NA

Afección LIC	Valoración LIC
	NA

Afección ZEPA	Valoración ZEPA
	NA

Código Hábitats	Valoración Hábitats
	NA

Afección IBAs	Valoración IBAs
	NA

Valoración Montes preservados	NA	Valoración Montes Utilidad Publica	NA
-------------------------------	----	------------------------------------	----

Tipo de vegetación	Valoración vegetación
--------------------	-----------------------

Cultivo de secano herbáceo	Favorable
----------------------------	-----------

Clasificación agrologica	Valoración clasif. agr.
--------------------------	-------------------------

Limitaciones que impiden su uso	Favorable
---------------------------------	-----------

Valorac. Zonas protección de embalses	Valorac. Hidrografía	Valorac. Zonas Inundables
NA	NA	NA

INFRAESTRUCTURAS

Afección APyAV	<input type="checkbox"/>	Afección cercanías	<input type="checkbox"/>
Afección AVE	<input checked="" type="checkbox"/>	Afección DVYU	<input checked="" type="checkbox"/>
Afección Barajas	<input type="checkbox"/>	Afección Edificacioness	<input type="checkbox"/>
Afección Campo Real	<input type="checkbox"/>	Afección Gasoductos	<input type="checkbox"/>
Afección Canalizaciones de Agua	<input type="checkbox"/>	Afección Getafe	<input type="checkbox"/>
Afección Carreteras	<input type="checkbox"/>	Afección Oleoductos	<input type="checkbox"/>

MAPA

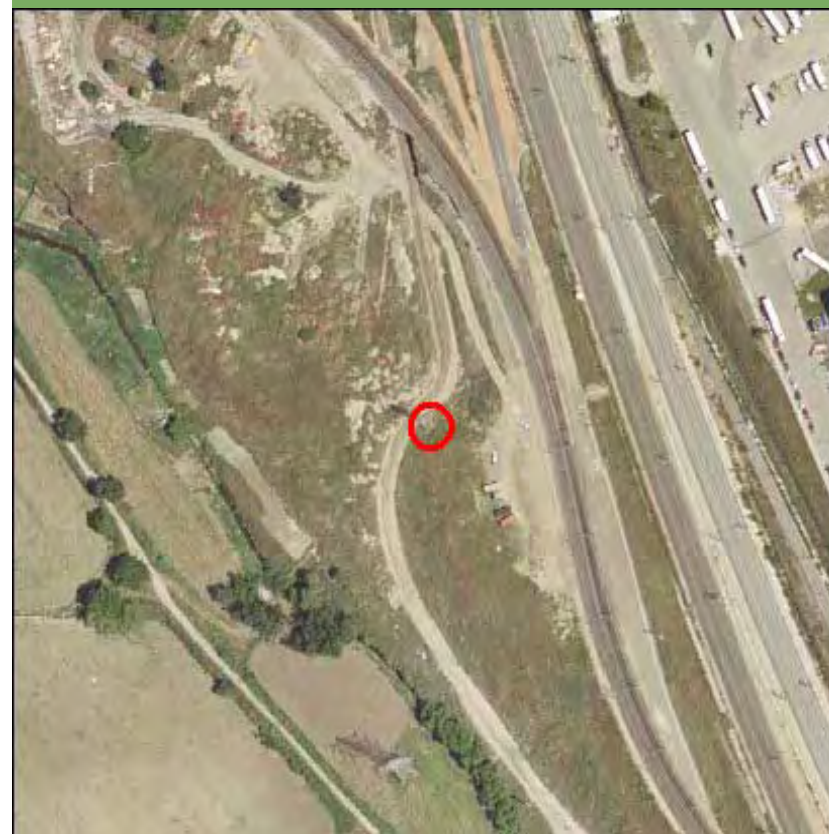

Nombre de la línea	Apoyo	Potencia (KW)	Coordenada X	Coordenada Y
VILLAVERDE-MELANCOLICOS	10009	132	442799,46	4467996,95

MEDIO NATURAL

	Zonificación	Valoración
<input type="checkbox"/> Afección Parque Regional de la Cuenca Alta del Manzanares		NA
<input type="checkbox"/> Afección Parque Regional del curso medio del río Guadarrama y su entorno		NA
<input type="checkbox"/> Afección al Parque regional en torno a los ejes de los cursos bajos de los ríos Manzanares y Jarama		NA

Afección LIC	Valoración LIC
	NA

Afección ZEPA	Valoración ZEPA
	NA

Código Hábitats	Valoración Hábitats
	NA

Afección IBAs	Valoración IBAs
	NA

Valoración Montes preservados	NA	Valoración Montes Utilidad Publica	NA
-------------------------------	----	------------------------------------	----

Tipo de vegetación	Valoración vegetación
--------------------	-----------------------

Zona urbanizada	Favorable
-----------------	-----------

Clasificación agrologica	Valoración clasif. agr.
--------------------------	-------------------------

Limitaciones que impiden su uso	Favorable
---------------------------------	-----------

Valorac. Zonas protección de embalses	Valorac. Hidrografía	Valorac. Zonas Inundables
NA	NA	NA

INFRAESTRUCTURAS

Afección APyAV	<input type="checkbox"/>	Afección cercanías	<input type="checkbox"/>
Afección AVE	<input type="checkbox"/>	Afección DVYU	<input checked="" type="checkbox"/>
Afección Barajas	<input type="checkbox"/>	Afección Edificacioness	<input type="checkbox"/>
Afección Campo Real	<input type="checkbox"/>	Afección Gasoductos	<input type="checkbox"/>
Afección Canalizaciones de Agua	<input type="checkbox"/>	Afección Getafe	<input type="checkbox"/>
Afección Carreteras	<input type="checkbox"/>	Afección Oleoductos	<input type="checkbox"/>

MAPA

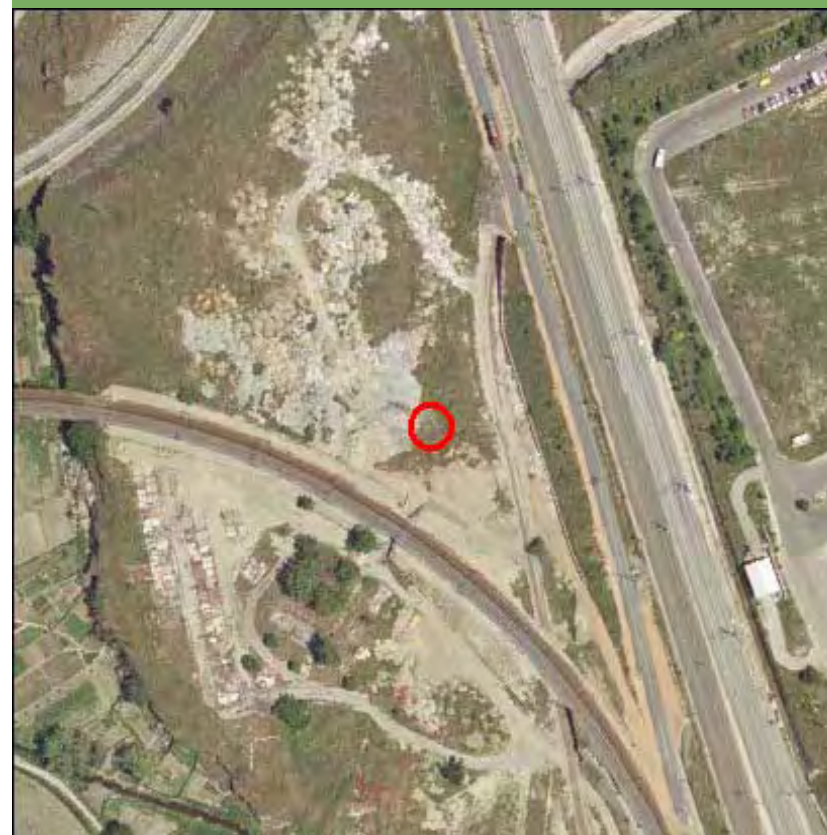

Nombre de la línea	Apoyo	Potencia (KW)	Coordenada X	Coordenada Y
VILLAVERDE-MELANCOLICOS	10010	132	442755,18	4468146,51

MEDIO NATURAL

	Zonificación	Valoración
<input type="checkbox"/> Afección Parque Regional de la Cuenca Alta del Manzanares		NA
<input type="checkbox"/> Afección Parque Regional del curso medio del río Guadarrama y su entorno		NA
<input type="checkbox"/> Afección al Parque regional en torno a los ejes de los cursos bajos de los ríos Manzanares y Jarama		NA

Afección LIC	Valoración LIC
	NA

Afección ZEPA	Valoración ZEPA
	NA

Código Hábitats	Valoración Hábitats
	NA

Afección IBAs	Valoración IBAs
	NA

Valoración Montes preservados	NA	Valoración Montes Utilidad Publica	NA
-------------------------------	----	------------------------------------	----

Tipo de vegetación	Valoración vegetación
--------------------	-----------------------

Zona urbanizada	Favorable
-----------------	-----------

Clasificación agrologica	Valoración clasif. agr.
--------------------------	-------------------------

Limitaciones severas	Favorable
----------------------	-----------

Valorac. Zonas protección de embalses	Valorac. Hidrografía	Valorac. Zonas Inundables
NA	NA	NA

INFRAESTRUCTURAS

Afección APyAV	<input checked="" type="checkbox"/>	Afección cercanías	<input type="checkbox"/>
Afección AVE	<input checked="" type="checkbox"/>	Afección DVYU	<input type="checkbox"/>
Afección Barajas	<input type="checkbox"/>	Afección Edificacioness	<input type="checkbox"/>
Afección Campo Real	<input type="checkbox"/>	Afección Gasoductos	<input type="checkbox"/>
Afección Canalizaciones de Agua	<input type="checkbox"/>	Afección Getafe	<input type="checkbox"/>
Afección Carreteras	<input type="checkbox"/>	Afección Oleoductos	<input type="checkbox"/>

MAPA

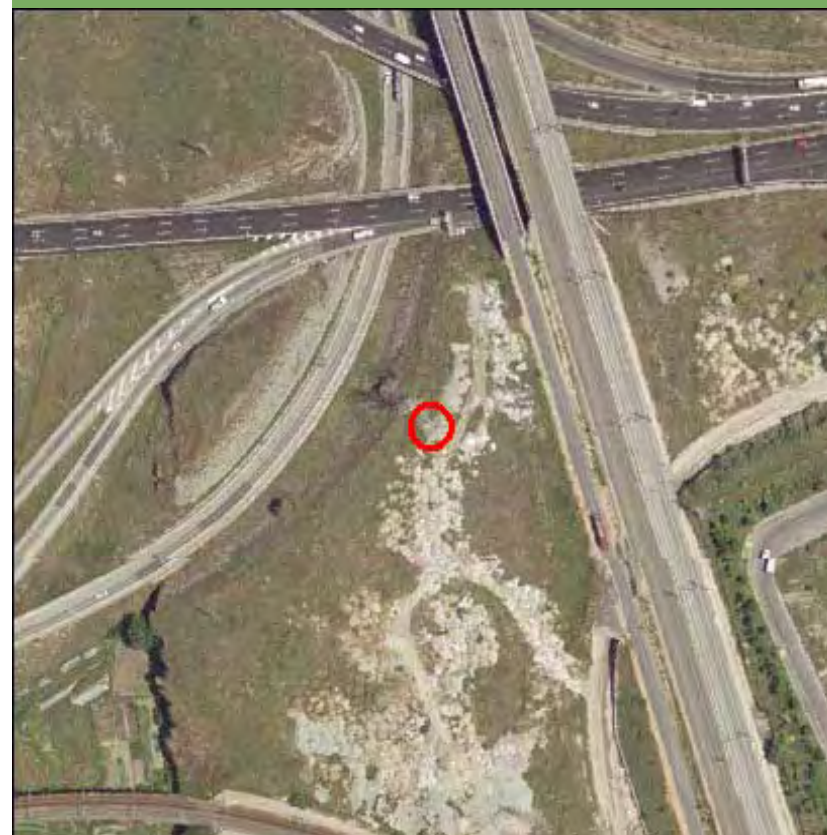

Nombre de la línea	Apoyo	Potencia (KW)	Coordenada X	Coordenada Y
VILLAVERDE-MELANCOLICOS	10011	132	442681,18	4468396,45

MEDIO NATURAL

	Zonificación	Valoración
<input type="checkbox"/> Afección Parque Regional de la Cuenca Alta del Manzanares		NA
<input type="checkbox"/> Afección Parque Regional del curso medio del río Guadarrama y su entorno		NA
<input type="checkbox"/> Afección al Parque regional en torno a los ejes de los cursos bajos de los ríos Manzanares y Jarama		NA

Afección LIC	Valoración LIC
	NA

Afección ZEPA	Valoración ZEPA
	NA

Código Hábitats	Valoración Hábitats
	NA

Afección IBAs	Valoración IBAs
	NA

Valoración Montes preservados	NA	Valoración Montes Utilidad Publica	NA
-------------------------------	----	------------------------------------	----

Tipo de vegetación	Valoración vegetación
--------------------	-----------------------

Zona urbanizada	Favorable
-----------------	-----------

Clasificación agrologica	Valoración clasif. agr.
	NA

Valorac. Zonas protección de embalses	Valorac. Hidrografía	Valorac. Zonas Inundables
NA	NA	NA

INFRAESTRUCTURAS

Afección APyAV	<input checked="" type="checkbox"/>	Afección cercanías	<input type="checkbox"/>
Afección AVE	<input checked="" type="checkbox"/>	Afección DVYU	<input type="checkbox"/>
Afección Barajas	<input type="checkbox"/>	Afección Edificacioness	<input type="checkbox"/>
Afección Campo Real	<input type="checkbox"/>	Afección Gasoductos	<input type="checkbox"/>
Afección Canalizaciones de Agua	<input type="checkbox"/>	Afección Getafe	<input type="checkbox"/>
Afección Carreteras	<input type="checkbox"/>	Afección Oleoductos	<input type="checkbox"/>

MAPA

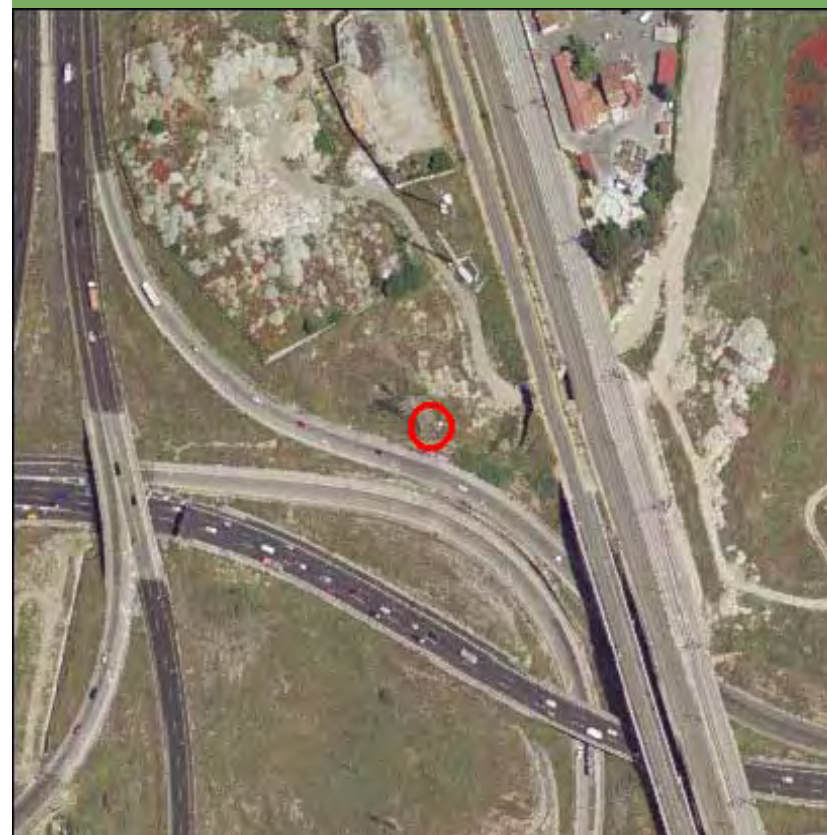

Nombre de la línea	Apoyo	Potencia (KW)	Coordenada X	Coordenada Y
VILLAVERDE-MELANCOLICOS	10012	132	442565,84	4468786,01

MEDIO NATURAL

	Zonificación	Valoración
<input type="checkbox"/> Afección Parque Regional de la Cuenca Alta del Manzanares		NA
<input type="checkbox"/> Afección Parque Regional del curso medio del río Guadarrama y su entorno		NA
<input type="checkbox"/> Afección al Parque regional en torno a los ejes de los cursos bajos de los ríos Manzanares y Jarama		NA

Afección LIC	Valoración LIC
	NA

Afección ZEPA	Valoración ZEPA
	NA

Código Hábitats	Valoración Hábitats
	NA

Afección IBAs	Valoración IBAs
	NA

Valoración Montes preservados	NA	Valoración Montes Utilidad Publica	NA
-------------------------------	----	------------------------------------	----

Tipo de vegetación	Valoración vegetación
--------------------	-----------------------

Zona urbanizada	Favorable
-----------------	-----------

Clasificación agrologica	Valoración clasif. agr.
	NA

Valorac. Zonas protección de embalses	Valorac. Hidrografía	Valorac. Zonas Inundables
NA	NA	NA

INFRAESTRUCTURAS

Afección APyAV	<input checked="" type="checkbox"/>	Afección cercanías	<input checked="" type="checkbox"/>
Afección AVE	<input checked="" type="checkbox"/>	Afección DVYU	<input checked="" type="checkbox"/>
Afección Barajas	<input type="checkbox"/>	Afección Edificacioness	<input type="checkbox"/>
Afección Campo Real	<input type="checkbox"/>	Afección Gasoductos	<input type="checkbox"/>
Afección Canalizaciones de Agua	<input type="checkbox"/>	Afección Getafe	<input type="checkbox"/>
Afección Carreteras	<input type="checkbox"/>	Afección Oleoductos	<input type="checkbox"/>

MAPA

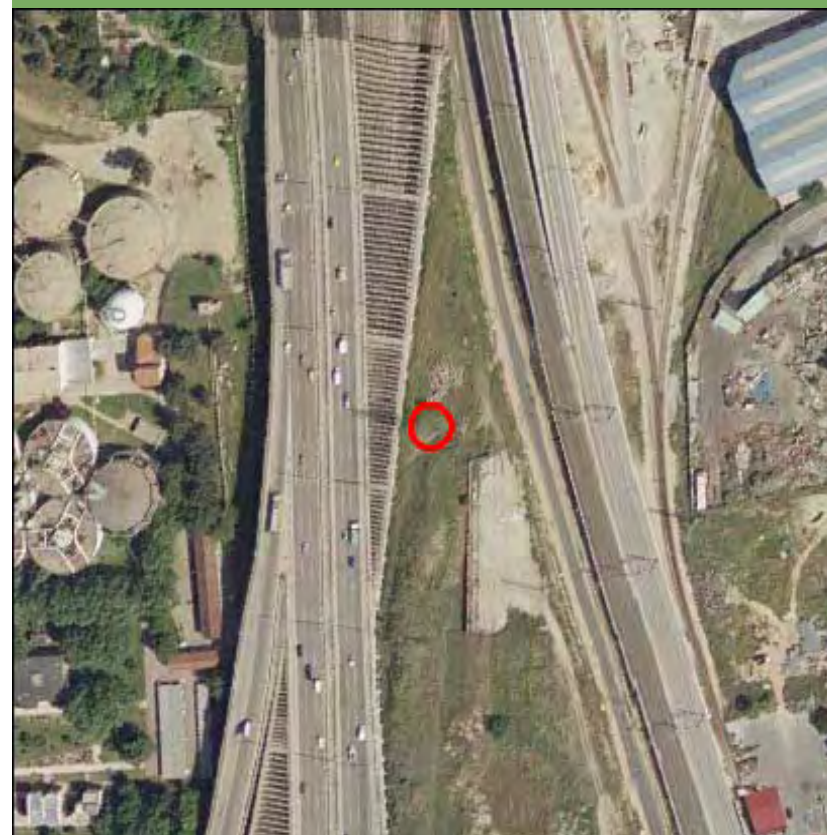

Nombre de la línea	Apoyo	Potencia (KW)	Coordenada X	Coordenada Y
VILLAVERDE-MELANCOLICOS	10012	132	442565,84	4468786,01

MEDIO NATURAL

	Zonificación	Valoración
<input type="checkbox"/> Afección Parque Regional de la Cuenca Alta del Manzanares		NA
<input type="checkbox"/> Afección Parque Regional del curso medio del río Guadarrama y su entorno		NA
<input type="checkbox"/> Afección al Parque regional en torno a los ejes de los cursos bajos de los ríos Manzanares y Jarama		NA

Afección LIC	Valoración LIC
	NA

Afección ZEPA	Valoración ZEPA
	NA

Código Hábitats	Valoración Hábitats
	NA

Afección IBAs	Valoración IBAs
	NA

Valoración Montes preservados	NA	Valoración Montes Utilidad Publica	NA
-------------------------------	----	------------------------------------	----

Tipo de vegetación	Valoración vegetación
--------------------	-----------------------

Zona urbanizada	Favorable
-----------------	-----------

Clasificación agrologica	Valoración clasif. agr.
	NA

Valorac. Zonas protección de embalses	Valorac. Hidrografía	Valorac. Zonas Inundables
NA	NA	NA

INFRAESTRUCTURAS

Afección APyAV	<input checked="" type="checkbox"/>	Afección cercanías	<input checked="" type="checkbox"/>
Afección AVE	<input checked="" type="checkbox"/>	Afección DVYU	<input checked="" type="checkbox"/>
Afección Barajas	<input type="checkbox"/>	Afección Edificacioness	<input type="checkbox"/>
Afección Campo Real	<input type="checkbox"/>	Afección Gasoductos	<input type="checkbox"/>
Afección Canalizaciones de Agua	<input type="checkbox"/>	Afección Getafe	<input type="checkbox"/>
Afección Carreteras	<input type="checkbox"/>	Afección Oleoductos	<input type="checkbox"/>

MAPA



Nombre de la línea	Apoyo	Potencia (KW)	Coordenada X	Coordenada Y
VILLAVERDE-MELANCOLICOS	10013	132	442469,42	4469114,46

MEDIO NATURAL

	Zonificación	Valoración
<input type="checkbox"/> Afección Parque Regional de la Cuenca Alta del Manzanares		NA
<input type="checkbox"/> Afección Parque Regional del curso medio del río Guadarrama y su entorno		NA
<input type="checkbox"/> Afección al Parque regional en torno a los ejes de los cursos bajos de los ríos Manzanares y Jarama		NA

Afección LIC	Valoración LIC
	NA

Afección ZEPA	Valoración ZEPA
	NA

Código Hábitats	Valoración Hábitats
	NA

Afección IBAs	Valoración IBAs
	NA

Valoración Montes preservados	NA	Valoración Montes Utilidad Publica	NA
-------------------------------	----	------------------------------------	----

Tipo de vegetación	Valoración vegetación
--------------------	-----------------------

Zona urbanizada	Favorable
-----------------	-----------

Clasificación agrologica	Valoración clasif. agr.
	NA

Valorac. Zonas protección de embalses	Valorac. Hidrografía	Valorac. Zonas Inundables
NA	NA	NA

INFRAESTRUCTURAS

Afección APyAV	<input checked="" type="checkbox"/>	Afección cercanías	<input type="checkbox"/>
Afección AVE	<input type="checkbox"/>	Afección DVYU	<input checked="" type="checkbox"/>
Afección Barajas	<input type="checkbox"/>	Afección Edificacioness	<input type="checkbox"/>
Afección Campo Real	<input type="checkbox"/>	Afección Gasoductos	<input type="checkbox"/>
Afección Canalizaciones de Agua	<input type="checkbox"/>	Afección Getafe	<input type="checkbox"/>
Afección Carreteras	<input type="checkbox"/>	Afección Oleoductos	<input type="checkbox"/>

MAPA

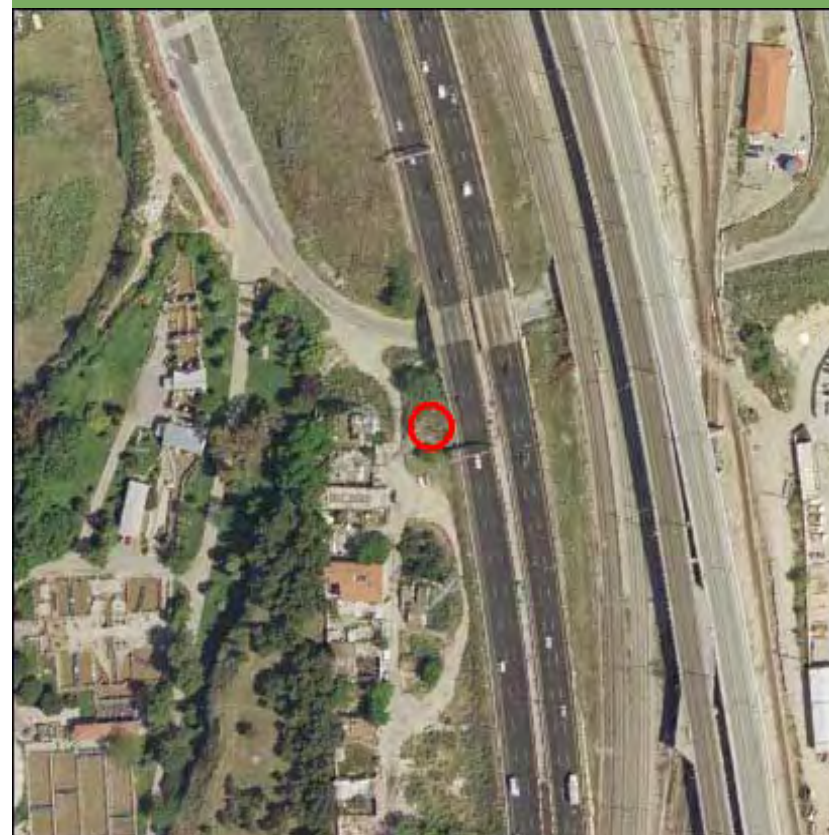

Nombre de la línea	Apoyo	Potencia (KW)	Coordenada X	Coordenada Y
VILLAVERDE-MELANCOLICOS	10014	132	442290,7	4469399,38

MEDIO NATURAL

	Zonificación	Valoración
<input type="checkbox"/> Afección Parque Regional de la Cuenca Alta del Manzanares		NA
<input type="checkbox"/> Afección Parque Regional del curso medio del río Guadarrama y su entorno		NA
<input type="checkbox"/> Afección al Parque regional en torno a los ejes de los cursos bajos de los ríos Manzanares y Jarama		NA

Afección LIC	Valoración LIC
	NA

Afección ZEPA	Valoración ZEPA
	NA

Código Hábitats	Valoración Hábitats
	NA

Afección IBAs	Valoración IBAs
	NA

Valoración Montes preservados	NA	Valoración Montes Utilidad Publica	NA
-------------------------------	----	------------------------------------	----

Tipo de vegetación	Valoración vegetación
--------------------	-----------------------

Zona urbanizada	Favorable
-----------------	-----------

Clasificación agrologica	Valoración clasif. agr.
	NA

Valorac. Zonas protección de embalses	Valorac. Hidrografía	Valorac. Zonas Inundables
NA	NA	NA

INFRAESTRUCTURAS

Afección APyAV	<input type="checkbox"/>	Afección cercanías	<input type="checkbox"/>
Afección AVE	<input type="checkbox"/>	Afección DVYU	<input type="checkbox"/>
Afección Barajas	<input type="checkbox"/>	Afección Edificacioness	<input type="checkbox"/>
Afección Campo Real	<input type="checkbox"/>	Afección Gasoductos	<input type="checkbox"/>
Afección Canalizaciones de Agua	<input type="checkbox"/>	Afección Getafe	<input type="checkbox"/>
Afección Carreteras	<input type="checkbox"/>	Afección Oleoductos	<input type="checkbox"/>

MAPA

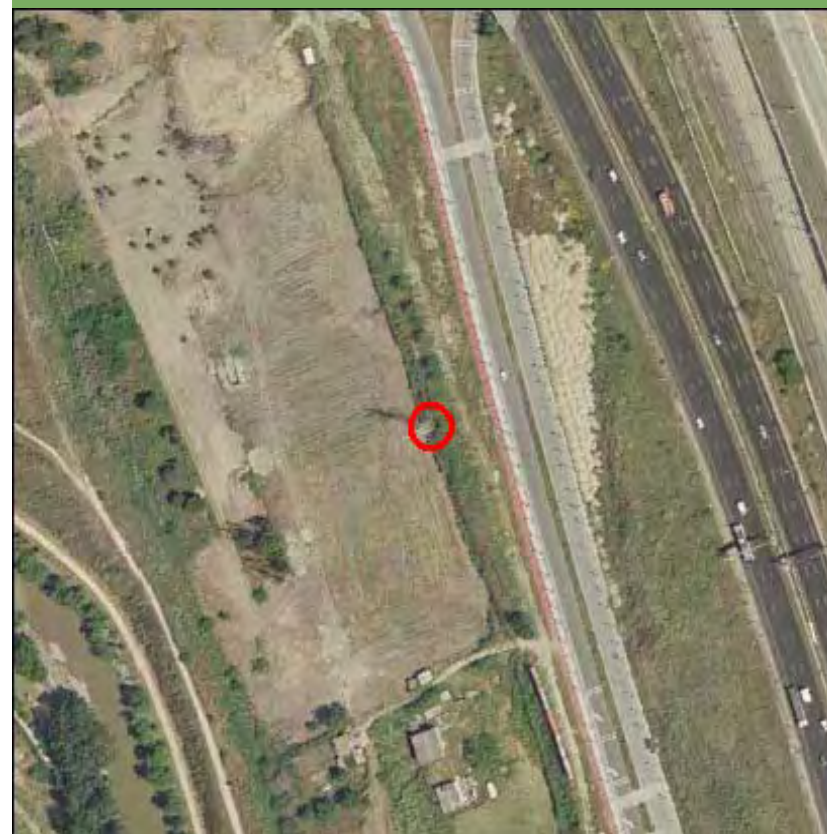

Nombre de la línea	Apoyo	Potencia (KW)	Coordenada X	Coordenada Y
VILLAVERDE-MELANCOLICOS	10015	132	442215,84	4469602,49

MEDIO NATURAL

	Zonificación	Valoración
<input type="checkbox"/> Afección Parque Regional de la Cuenca Alta del Manzanares		NA
<input type="checkbox"/> Afección Parque Regional del curso medio del río Guadarrama y su entorno		NA
<input type="checkbox"/> Afección al Parque regional en torno a los ejes de los cursos bajos de los ríos Manzanares y Jarama		NA

Afección LIC	Valoración LIC
	NA

Afección ZEPA	Valoración ZEPA
	NA

Código Hábitats	Valoración Hábitats
	NA

Afección IBAs	Valoración IBAs
	NA

Valoración Montes preservados	NA	Valoración Montes Utilidad Pública	NA
-------------------------------	----	------------------------------------	----

Tipo de vegetación	Valoración vegetación
--------------------	-----------------------

Zona urbanizada	Favorable
-----------------	-----------

Clasificación agrologica	Valoración clasif. agr.
	NA

Valorac. Zonas protección de embalses	Valorac. Hidrografía	Valorac. Zonas Inundables
NA	NA	NA

INFRAESTRUCTURAS

Afección APyAV	<input checked="" type="checkbox"/>	Afección cercanías	<input type="checkbox"/>
Afección AVE	<input type="checkbox"/>	Afección DVYU	<input type="checkbox"/>
Afección Barajas	<input type="checkbox"/>	Afección Edificacioness	<input type="checkbox"/>
Afección Campo Real	<input type="checkbox"/>	Afección Gasoductos	<input type="checkbox"/>
Afección Canalizaciones de Agua	<input type="checkbox"/>	Afección Getafe	<input type="checkbox"/>
Afección Carreteras	<input type="checkbox"/>	Afección Oleoductos	<input type="checkbox"/>

MAPA



Nombre de la línea	Apoyo	Potencia (KW)	Coordenada X	Coordenada Y
VILLAVERDE-MELANCOLICOS	10016	132	442137,6	4469814,85

MEDIO NATURAL

	Zonificación	Valoración
<input type="checkbox"/> Afección Parque Regional de la Cuenca Alta del Manzanares		NA
<input type="checkbox"/> Afección Parque Regional del curso medio del río Guadarrama y su entorno		NA
<input type="checkbox"/> Afección al Parque regional en torno a los ejes de los cursos bajos de los ríos Manzanares y Jarama		NA

Afección LIC	Valoración LIC
	NA

Afección ZEPA	Valoración ZEPA
	NA

Código Hábitats	Valoración Hábitats
	NA

Afección IBAs	Valoración IBAs
	NA

Valoración Montes preservados	NA	Valoración Montes Utilidad Publica	NA
-------------------------------	----	------------------------------------	----

Tipo de vegetación	Valoración vegetación
--------------------	-----------------------

Zona urbanizada	Favorable
-----------------	-----------

Clasificación agrologica	Valoración clasif. agr.
	NA

Valorac. Zonas protección de embalses
NA

Valorac. Hidrografía
NA

Valorac. Zonas Inundables
NA

INFRAESTRUCTURAS

Afección APyAV	<input checked="" type="checkbox"/>	Afección cercanías	<input type="checkbox"/>
Afección AVE	<input type="checkbox"/>	Afección DVYU	<input type="checkbox"/>
Afección Barajas	<input type="checkbox"/>	Afección Edificacioness	<input type="checkbox"/>
Afección Campo Real	<input type="checkbox"/>	Afección Gasoductos	<input type="checkbox"/>
Afección Canalizaciones de Agua	<input type="checkbox"/>	Afección Getafe	<input type="checkbox"/>
Afección Carreteras	<input type="checkbox"/>	Afección Oleoductos	<input type="checkbox"/>

MAPA

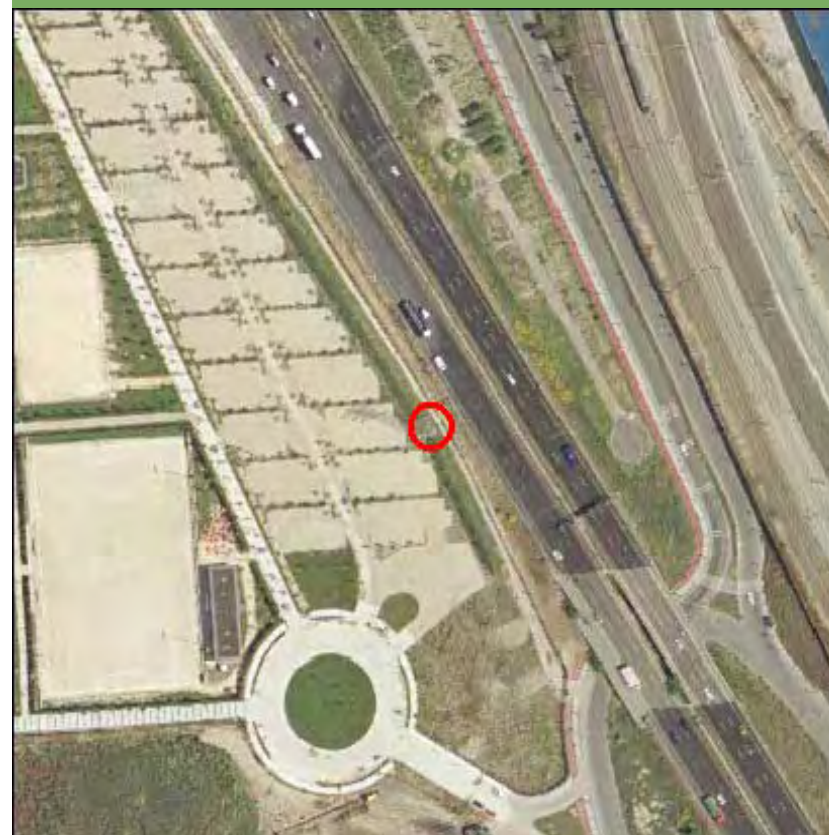

Nombre de la línea	Apoyo	Potencia (KW)	Coordenada X	Coordenada Y
VILLAVERDE-MELANCOLICOS	10017	132	442035,68	4470091,55

MEDIO NATURAL

	Zonificación	Valoración
<input type="checkbox"/> Afeccion Parque Regional de la Cuenca Alta del Manzanares		NA
<input type="checkbox"/> Afeccion Parque Regional del curso medio del rio Guadarrama y su entorno		NA
<input type="checkbox"/> Afeccion al Parque regional en torno a los ejes de los cursos bajos de los ríos Manzanares y Jarama		NA
Afección LIC		Valoración LIC NA
Afección ZEPA		Valoración ZEPA NA
Código Hábitats		Valoración Hábitats NA
Afección IBAs		Valoración IBAs NA
Valoración Montes preservados	NA	Valoración Montes Utilidad Publica
		NA
Tipo de vegetación		Valoración vegetación
Zona urbanizada		Favorable
Clasificación agrologica		Valoración clasif. agr. NA
Valorac. Zonas protección de embalses	Valorac. Hidrografía	Valorac. Zonas Inundables
NA	NA	NA

INFRAESTRUCTURAS

Afección APyAV	<input checked="" type="checkbox"/>	Afección cercanías	<input type="checkbox"/>
Afección AVE	<input type="checkbox"/>	Afección DVYU	<input type="checkbox"/>
Afección Barajas	<input type="checkbox"/>	Afección Edificacioness	<input type="checkbox"/>
Afección Campo Real	<input type="checkbox"/>	Afección Gasoductos	<input type="checkbox"/>
Afección Canalizaciones de Agua	<input type="checkbox"/>	Afección Getafe	<input type="checkbox"/>
Afección Carreteras	<input type="checkbox"/>	Afección Oleoductos	<input type="checkbox"/>

MAPA

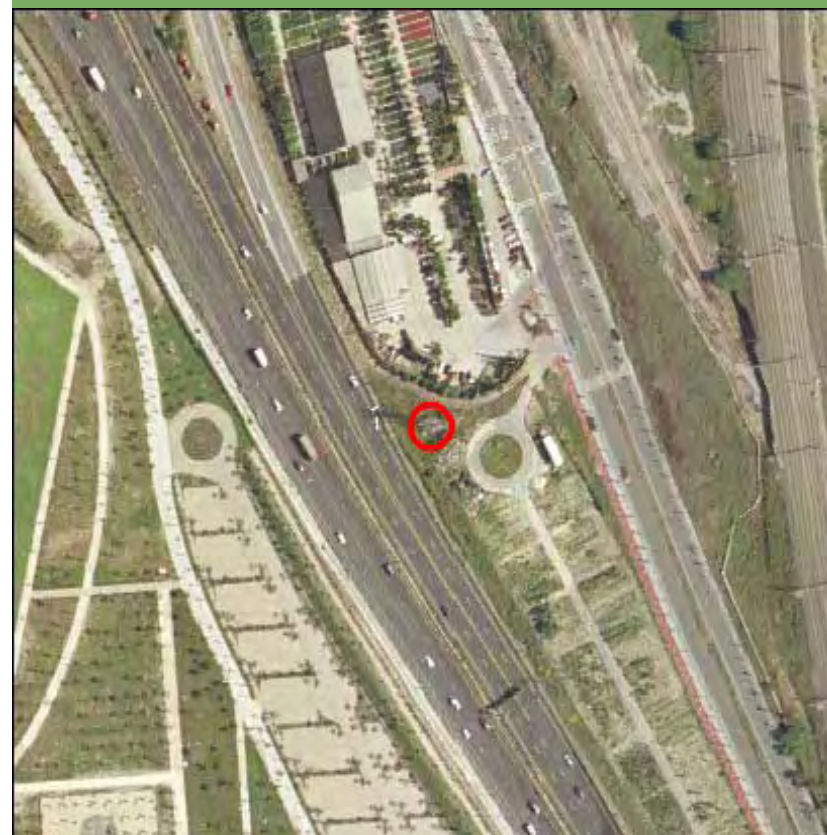

Nombre de la línea	Apoyo	Potencia (KW)	Coordenada X	Coordenada Y
VILLAVERDE-MELANCOLICOS	10018	132	441831,38	4470376,4

MEDIO NATURAL

	Zonificación	Valoración
<input type="checkbox"/> Afección Parque Regional de la Cuenca Alta del Manzanares		NA
<input type="checkbox"/> Afección Parque Regional del curso medio del río Guadarrama y su entorno		NA
<input type="checkbox"/> Afección al Parque regional en torno a los ejes de los cursos bajos de los ríos Manzanares y Jarama		NA

Afección LIC	Valoración LIC
	NA

Afección ZEPA	Valoración ZEPA
	NA

Código Hábitats	Valoración Hábitats
	NA

Afección IBAs	Valoración IBAs
	NA

Valoración Montes preservados	NA	Valoración Montes Utilidad Publica	NA
-------------------------------	----	------------------------------------	----

Tipo de vegetación	Valoración vegetación
--------------------	-----------------------

Zona urbanizada	Favorable
-----------------	-----------

Clasificación agrologica	Valoración clasif. agr.
	NA

Valorac. Zonas protección de embalses	Valorac. Hidrografía	Valorac. Zonas Inundables
NA	NA	NA

INFRAESTRUCTURAS

Afección APyAV	<input checked="" type="checkbox"/>	Afección cercanías	<input type="checkbox"/>
Afección AVE	<input type="checkbox"/>	Afección DVYU	<input type="checkbox"/>
Afección Barajas	<input type="checkbox"/>	Afección Edificacioness	<input type="checkbox"/>
Afección Campo Real	<input type="checkbox"/>	Afección Gasoductos	<input type="checkbox"/>
Afección Canalizaciones de Agua	<input type="checkbox"/>	Afección Getafe	<input type="checkbox"/>
Afección Carreteras	<input type="checkbox"/>	Afección Oleoductos	<input type="checkbox"/>

MAPA

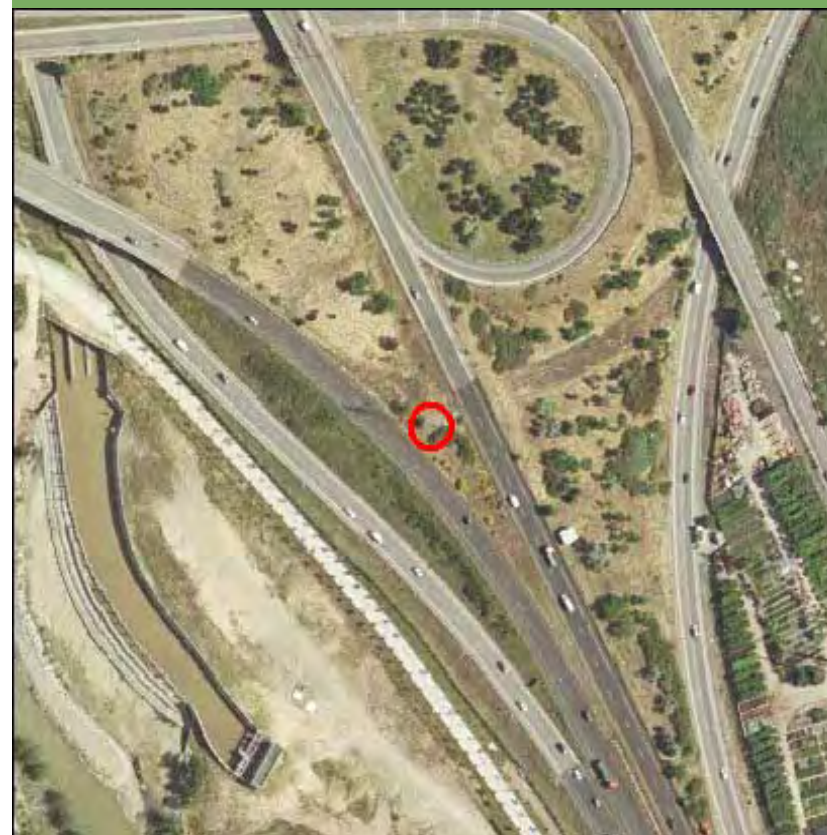

Nombre de la línea	Apoyo	Potencia (KW)	Coordenada X	Coordenada Y
VILLAVERDE-MELANCOLICOS	10019	132	441645,68	4470635,34

MEDIO NATURAL

	Zonificación	Valoración
<input type="checkbox"/> Afeccion Parque Regional de la Cuenca Alta del Manzanares		NA
<input type="checkbox"/> Afeccion Parque Regional del curso medio del rio Guadarrama y su entorno		NA
<input type="checkbox"/> Afeccion al Parque regional en torno a los ejes de los cursos bajos de los ríos Manzanares y Jarama		NA

Afección LIC	Valoración LIC
	NA

Afección ZEPA	Valoración ZEPA
	NA

Código Hábitats	Valoración Hábitats
	NA

Afección IBAs	Valoración IBAs
	NA

Valoración Montes preservados	NA	Valoración Montes Utilidad Publica	NA
-------------------------------	----	------------------------------------	----

Tipo de vegetación	Valoración vegetación
--------------------	-----------------------

Zona urbanizada	Favorable
-----------------	-----------

Clasificación agrologica	Valoración clasif. agr.
	NA

Valorac. Zonas protección de embalses	Valorac. Hidrografía	Valorac. Zonas Inundables
NA	NA	NA

INFRAESTRUCTURAS

Afección APyAV	<input checked="" type="checkbox"/>	Afección cercanías	<input type="checkbox"/>
Afección AVE	<input type="checkbox"/>	Afección DVYU	<input type="checkbox"/>
Afección Barajas	<input type="checkbox"/>	Afección Edificacioness	<input type="checkbox"/>
Afección Campo Real	<input type="checkbox"/>	Afección Gasoductos	<input type="checkbox"/>
Afección Canalizaciones de Agua	<input type="checkbox"/>	Afección Getafe	<input type="checkbox"/>
Afección Carreteras	<input type="checkbox"/>	Afección Oleoductos	<input type="checkbox"/>

MAPA

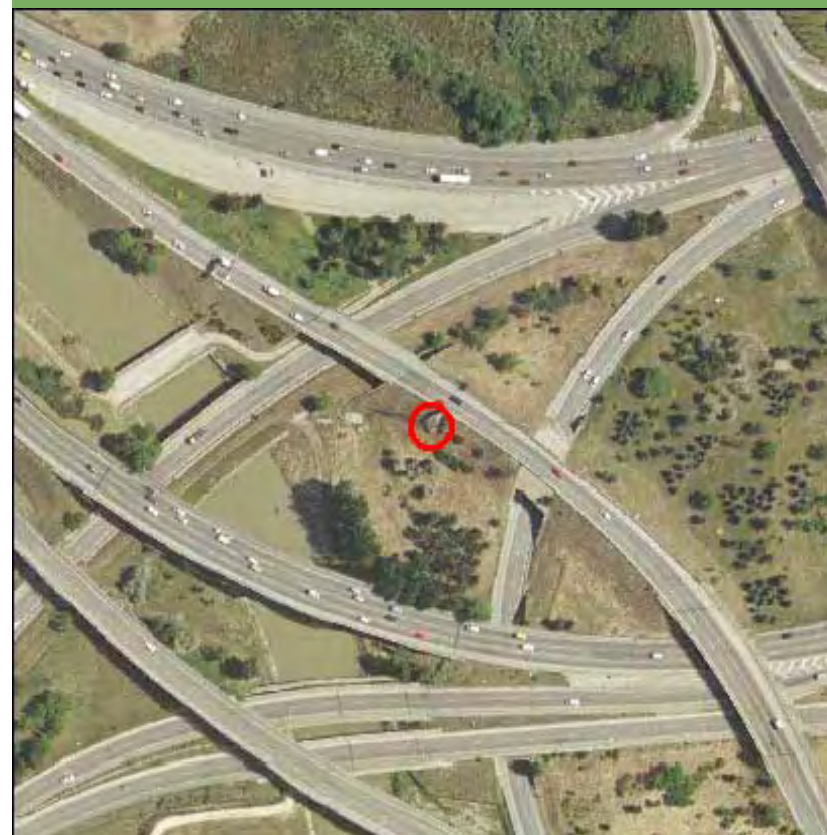

Nombre de la línea	Apoyo	Potencia (KW)	Coordenada X	Coordenada Y
VILLAVERDE-MELANCOLICOS	10020	132	441403,58	4470868,02

MEDIO NATURAL

	Zonificación	Valoración
<input type="checkbox"/> Afección Parque Regional de la Cuenca Alta del Manzanares		NA
<input type="checkbox"/> Afección Parque Regional del curso medio del río Guadarrama y su entorno		NA
<input type="checkbox"/> Afección al Parque regional en torno a los ejes de los cursos bajos de los ríos Manzanares y Jarama		NA

Afección LIC	Valoración LIC
	NA

Afección ZEPA	Valoración ZEPA
	NA

Código Hábitats	Valoración Hábitats
	NA

Afección IBAs	Valoración IBAs
	NA

Valoración Montes preservados	NA	Valoración Montes Utilidad Publica	NA
-------------------------------	----	------------------------------------	----

Tipo de vegetación	Valoración vegetación
--------------------	-----------------------

Zona urbanizada	Favorable
-----------------	-----------

Clasificación agrologica	Valoración clasif. agr.
	NA

Valorac. Zonas protección de embalses	Valorac. Hidrografía	Valorac. Zonas Inundables
NA	NA	NA

INFRAESTRUCTURAS

Afección APyAV	<input checked="" type="checkbox"/>	Afección cercanías	<input checked="" type="checkbox"/>
Afección AVE	<input type="checkbox"/>	Afección DVYU	<input checked="" type="checkbox"/>
Afección Barajas	<input type="checkbox"/>	Afección Edificacioness	<input type="checkbox"/>
Afección Campo Real	<input type="checkbox"/>	Afección Gasoductos	<input type="checkbox"/>
Afección Canalizaciones de Agua	<input type="checkbox"/>	Afección Getafe	<input type="checkbox"/>
Afección Carreteras	<input type="checkbox"/>	Afección Oleoductos	<input type="checkbox"/>

MAPA



Nombre de la línea	Apoyo	Potencia (KW)	Coordenada X	Coordenada Y
VILLAVERDE-MELANCOLICOS	10020	132	441403,58	4470868,02

MEDIO NATURAL

	Zonificación	Valoración
<input type="checkbox"/> Afección Parque Regional de la Cuenca Alta del Manzanares		NA
<input type="checkbox"/> Afección Parque Regional del curso medio del río Guadarrama y su entorno		NA
<input type="checkbox"/> Afección al Parque regional en torno a los ejes de los cursos bajos de los ríos Manzanares y Jarama		NA

Afección LIC	Valoración LIC
	NA

Afección ZEPA	Valoración ZEPA
	NA

Código Hábitats	Valoración Hábitats
	NA

Afección IBAs	Valoración IBAs
	NA

Valoración Montes preservados	NA	Valoración Montes Utilidad Publica	NA
-------------------------------	----	------------------------------------	----

Tipo de vegetación	Valoración vegetación
--------------------	-----------------------

Zona urbanizada	Favorable
-----------------	-----------

Clasificación agrologica	Valoración clasif. agr.
	NA

Valorac. Zonas protección de embalses	Valorac. Hidrografía	Valorac. Zonas Inundables
NA	NA	NA

INFRAESTRUCTURAS

Afección APyAV	<input checked="" type="checkbox"/>	Afección cercanías	<input checked="" type="checkbox"/>
Afección AVE	<input type="checkbox"/>	Afección DVYU	<input checked="" type="checkbox"/>
Afección Barajas	<input type="checkbox"/>	Afección Edificacioness	<input type="checkbox"/>
Afección Campo Real	<input type="checkbox"/>	Afección Gasoductos	<input type="checkbox"/>
Afección Canalizaciones de Agua	<input type="checkbox"/>	Afección Getafe	<input type="checkbox"/>
Afección Carreteras	<input type="checkbox"/>	Afección Oleoductos	<input type="checkbox"/>

MAPA



Nombre de la línea	Apoyo	Potencia (KW)	Coordenada X	Coordenada Y
VILLAVERDE-MELANCOLICOS	10021	132	441238,19	4471027,58

MEDIO NATURAL

	Zonificación	Valoración
<input type="checkbox"/> Afección Parque Regional de la Cuenca Alta del Manzanares		NA
<input type="checkbox"/> Afección Parque Regional del curso medio del río Guadarrama y su entorno		NA
<input type="checkbox"/> Afección al Parque regional en torno a los ejes de los cursos bajos de los ríos Manzanares y Jarama		NA

Afección LIC	Valoración LIC
	NA

Afección ZEPA	Valoración ZEPA
	NA

Código Hábitats	Valoración Hábitats
	NA

Afección IBAs	Valoración IBAs
	NA

Valoración Montes preservados	NA	Valoración Montes Utilidad Publica	NA
-------------------------------	----	------------------------------------	----

Tipo de vegetación	Valoración vegetación
--------------------	-----------------------

Zona urbanizada	Favorable
-----------------	-----------

Clasificación agrologica	Valoración clasif. agr.
	NA

Valorac. Zonas protección de embalses	Valorac. Hidrografía	Valorac. Zonas Inundables
NA	NA	NA

INFRAESTRUCTURAS

Afección APyAV	<input checked="" type="checkbox"/>	Afección cercanías	<input type="checkbox"/>
Afección AVE	<input type="checkbox"/>	Afección DVYU	<input type="checkbox"/>
Afección Barajas	<input type="checkbox"/>	Afección Edificacioness	<input type="checkbox"/>
Afección Campo Real	<input type="checkbox"/>	Afección Gasoductos	<input type="checkbox"/>
Afección Canalizaciones de Agua	<input type="checkbox"/>	Afección Getafe	<input type="checkbox"/>
Afección Carreteras	<input type="checkbox"/>	Afección Oleoductos	<input type="checkbox"/>

MAPA



Nombre de la línea	Apoyo	Potencia (KW)	Coordenada X	Coordenada Y
VILLAVERDE-MELANCOLICOS	10022	132	441177,08	4471093,94

MEDIO NATURAL

	Zonificación	Valoración
<input type="checkbox"/> Afección Parque Regional de la Cuenca Alta del Manzanares		NA
<input type="checkbox"/> Afección Parque Regional del curso medio del río Guadarrama y su entorno		NA
<input type="checkbox"/> Afección al Parque regional en torno a los ejes de los cursos bajos de los ríos Manzanares y Jarama		NA

Afección LIC	Valoración LIC
	NA

Afección ZEPA	Valoración ZEPA
	NA

Código Hábitats	Valoración Hábitats
	NA

Afección IBAs	Valoración IBAs
	NA

Valoración Montes preservados	NA	Valoración Montes Utilidad Publica	NA
-------------------------------	----	------------------------------------	----

Tipo de vegetación	Valoración vegetación
--------------------	-----------------------

Zona urbanizada	Favorable
-----------------	-----------

Clasificación agrologica	Valoración clasif. agr.
	NA

Valorac. Zonas protección de embalses	Valorac. Hidrografía	Valorac. Zonas Inundables
NA	NA	NA

INFRAESTRUCTURAS

Afección APyAV	<input checked="" type="checkbox"/>	Afección cercanías	<input type="checkbox"/>
Afección AVE	<input type="checkbox"/>	Afección DVYU	<input type="checkbox"/>
Afección Barajas	<input type="checkbox"/>	Afección Edificacioness	<input type="checkbox"/>
Afección Campo Real	<input type="checkbox"/>	Afección Gasoductos	<input type="checkbox"/>
Afección Canalizaciones de Agua	<input type="checkbox"/>	Afección Getafe	<input type="checkbox"/>
Afección Carreteras	<input type="checkbox"/>	Afección Oleoductos	<input type="checkbox"/>

MAPA



Nombre de la línea	Apoyo	Potencia (KW)	Coordenada X	Coordenada Y
VILLAVERDE-MELANCOLICOS	10023	132	441053,82	4471227,78

MEDIO NATURAL

	Zonificación	Valoración
<input type="checkbox"/> Afección Parque Regional de la Cuenca Alta del Manzanares		NA
<input type="checkbox"/> Afección Parque Regional del curso medio del río Guadarrama y su entorno		NA
<input type="checkbox"/> Afección al Parque regional en torno a los ejes de los cursos bajos de los ríos Manzanares y Jarama		NA
Afección LIC		Valoración LIC NA
Afección ZEPA		Valoración ZEPA NA
Código Hábitats		Valoración Hábitats NA
Afección IBAs		Valoración IBAs NA
Valoración Montes preservados	NA	Valoración Montes Utilidad Publica
		NA
Tipo de vegetación		Valoración vegetación
Zona urbanizada		Favorable
Clasificación agrologica		Valoración clasif. agr. NA
Valorac. Zonas protección de embalses	Valorac. Hidrografía	Valorac. Zonas Inundables
NA	NA	NA

INFRAESTRUCTURAS

Afección APyAV	<input checked="" type="checkbox"/>	Afección cercanías	<input type="checkbox"/>
Afección AVE	<input type="checkbox"/>	Afección DVYU	<input type="checkbox"/>
Afección Barajas	<input type="checkbox"/>	Afección Edificacioness	<input type="checkbox"/>
Afección Campo Real	<input type="checkbox"/>	Afección Gasoductos	<input type="checkbox"/>
Afección Canalizaciones de Agua	<input checked="" type="checkbox"/>	Afección Getafe	<input type="checkbox"/>
Afección Carreteras	<input type="checkbox"/>	Afección Oleoductos	<input type="checkbox"/>

MAPA

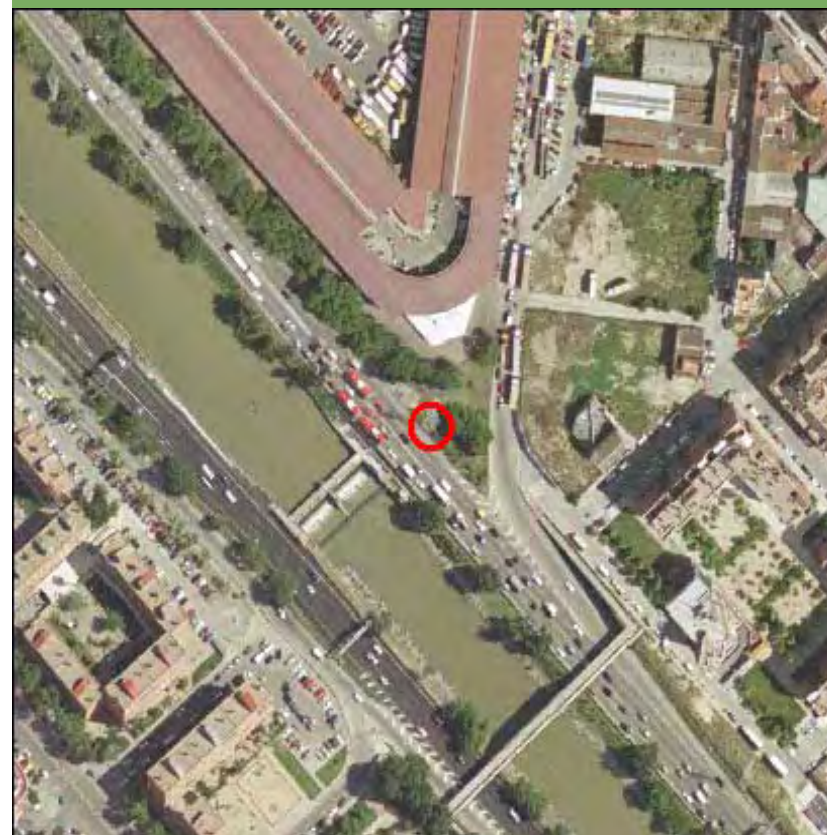

Nombre de la línea	Apoyo	Potencia (KW)	Coordenada X	Coordenada Y
VILLAVERDE-MELANCOLICOS	10024	132	440906,6	4471357,9

MEDIO NATURAL

	Zonificación	Valoración
<input type="checkbox"/> Afección Parque Regional de la Cuenca Alta del Manzanares		NA
<input type="checkbox"/> Afección Parque Regional del curso medio del río Guadarrama y su entorno		NA
<input type="checkbox"/> Afección al Parque regional en torno a los ejes de los cursos bajos de los ríos Manzanares y Jarama		NA

Afección LIC	Valoración LIC
	NA

Afección ZEPA	Valoración ZEPA
	NA

Código Hábitats	Valoración Hábitats
	NA

Afección IBAs	Valoración IBAs
	NA

Valoración Montes preservados	NA	Valoración Montes Utilidad Publica	NA
-------------------------------	----	------------------------------------	----

Tipo de vegetación	Valoración vegetación
--------------------	-----------------------

Zona urbanizada	Favorable
-----------------	-----------

Clasificación agrologica	Valoración clasif. agr.
	NA

Valorac. Zonas protección de embalses	Valorac. Hidrografía	Valorac. Zonas Inundables
NA	Muy Restringido	NA

INFRAESTRUCTURAS

Afección APyAV	<input checked="" type="checkbox"/>	Afección cercanías	<input type="checkbox"/>
Afección AVE	<input type="checkbox"/>	Afección DVYU	<input type="checkbox"/>
Afección Barajas	<input type="checkbox"/>	Afección Edificacioness	<input type="checkbox"/>
Afección Campo Real	<input type="checkbox"/>	Afección Gasoductos	<input type="checkbox"/>
Afección Canalizaciones de Agua	<input type="checkbox"/>	Afección Getafe	<input type="checkbox"/>
Afección Carreteras	<input type="checkbox"/>	Afección Oleoductos	<input type="checkbox"/>

MAPA

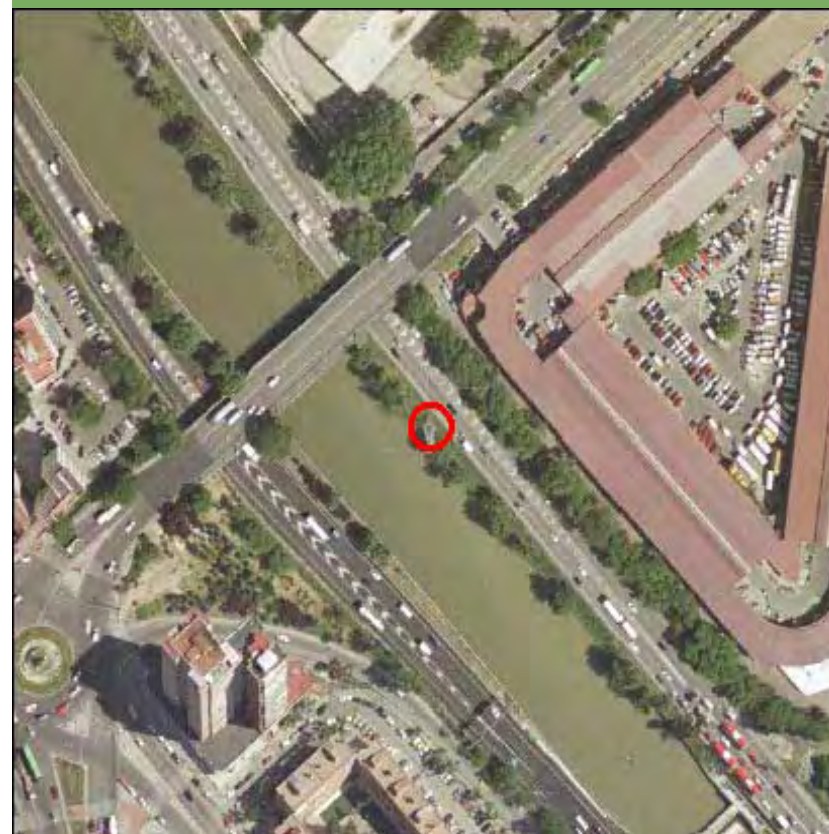

Nombre de la línea	Apoyo	Potencia (KW)	Coordenada X	Coordenada Y
VILLAVERDE-MELANCOLICOS	10025	132	440794,84	4471496,65

MEDIO NATURAL

	Zonificación	Valoración
<input type="checkbox"/> Afeccion Parque Regional de la Cuenca Alta del Manzanares		NA
<input type="checkbox"/> Afeccion Parque Regional del curso medio del rio Guadarrama y su entorno		NA
<input type="checkbox"/> Afeccion al Parque regional en torno a los ejes de los cursos bajos de los ríos Manzanares y Jarama		NA

Afección LIC	Valoración LIC
	NA

Afección ZEPA	Valoración ZEPA
	NA

Código Hábitats	Valoración Hábitats
	NA

Afección IBAs	Valoración IBAs
	NA

Valoración Montes preservados	NA	Valoración Montes Utilidad Publica	NA
-------------------------------	----	------------------------------------	----

Tipo de vegetación	Valoración vegetación
--------------------	-----------------------

Zona urbanizada	Favorable
-----------------	-----------

Clasificación agrologica	Valoración clasif. agr.
	NA

Valorac. Zonas protección de embalses	Valorac. Hidrografía	Valorac. Zonas Inundables
NA	Muy Restringido	NA

INFRAESTRUCTURAS

Afección APyAV	<input checked="" type="checkbox"/>	Afección cercanías	<input type="checkbox"/>
Afección AVE	<input type="checkbox"/>	Afección DVYU	<input type="checkbox"/>
Afección Barajas	<input type="checkbox"/>	Afección Edificacioness	<input checked="" type="checkbox"/>
Afección Campo Real	<input type="checkbox"/>	Afección Gasoductos	<input type="checkbox"/>
Afección Canalizaciones de Agua	<input type="checkbox"/>	Afección Getafe	<input type="checkbox"/>
Afección Carreteras	<input type="checkbox"/>	Afección Oleoductos	<input type="checkbox"/>

MAPA

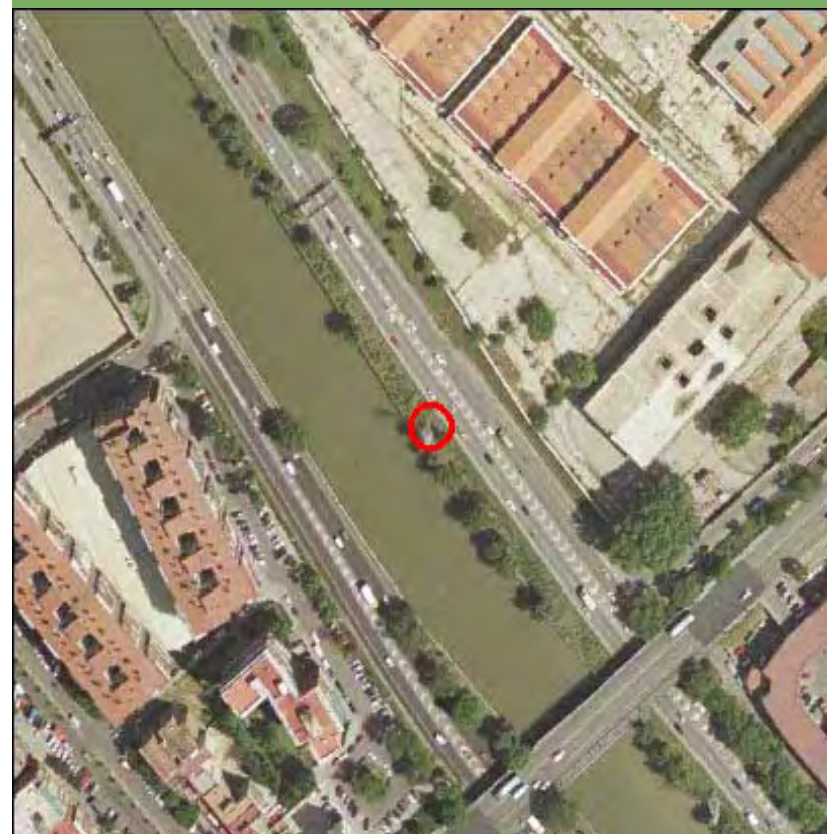

Nombre de la línea	Apoyo	Potencia (KW)	Coordenada X	Coordenada Y
VILLAVERDE-MELANCOLICOS	10026	132	440667,89	4471682,16

MEDIO NATURAL

	Zonificación	Valoración
<input type="checkbox"/> Afección Parque Regional de la Cuenca Alta del Manzanares		NA
<input type="checkbox"/> Afección Parque Regional del curso medio del río Guadarrama y su entorno		NA
<input type="checkbox"/> Afección al Parque regional en torno a los ejes de los cursos bajos de los ríos Manzanares y Jarama		NA

Afección LIC	Valoración LIC
	NA

Afección ZEPA	Valoración ZEPA
	NA

Código Hábitats	Valoración Hábitats
	NA

Afección IBAs	Valoración IBAs
	NA

Valoración Montes preservados	NA	Valoración Montes Utilidad Publica	NA
-------------------------------	----	------------------------------------	----

Tipo de vegetación	Valoración vegetación
--------------------	-----------------------

Zona urbanizada	Favorable
-----------------	-----------

Clasificación agrologica	Valoración clasif. agr.
	NA

Valorac. Zonas protección de embalses	Valorac. Hidrografía	Valorac. Zonas Inundables
NA	Muy Restringido	NA

INFRAESTRUCTURAS

Afección APyAV	<input checked="" type="checkbox"/>	Afección cercanías	<input type="checkbox"/>
Afección AVE	<input type="checkbox"/>	Afección DVYU	<input type="checkbox"/>
Afección Barajas	<input type="checkbox"/>	Afección Edificacioness	<input checked="" type="checkbox"/>
Afección Campo Real	<input type="checkbox"/>	Afección Gasoductos	<input type="checkbox"/>
Afección Canalizaciones de Agua	<input type="checkbox"/>	Afección Getafe	<input type="checkbox"/>
Afección Carreteras	<input type="checkbox"/>	Afección Oleoductos	<input type="checkbox"/>

MAPA

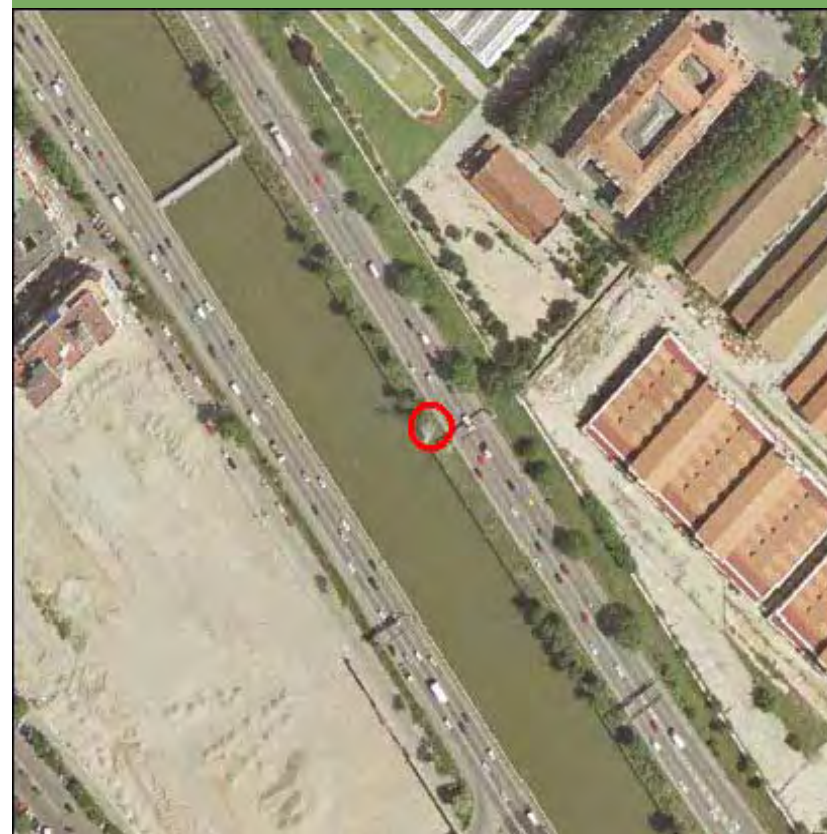

Nombre de la línea	Apoyo	Potencia (KW)	Coordenada X	Coordenada Y
VILLAVERDE-MELANCOLICOS	10027	132	440536,99	4471877

MEDIO NATURAL

	Zonificación	Valoración
<input type="checkbox"/> Afeccion Parque Regional de la Cuenca Alta del Manzanares		NA
<input type="checkbox"/> Afeccion Parque Regional del curso medio del rio Guadarrama y su entorno		NA
<input type="checkbox"/> Afeccion al Parque regional en torno a los ejes de los cursos bajos de los ríos Manzanares y Jarama		NA

Afección LIC	Valoración LIC
	NA

Afección ZEPA	Valoración ZEPA
	NA

Código Hábitats	Valoración Hábitats
	NA

Afección IBAs	Valoración IBAs
	NA

Valoración Montes preservados	NA	Valoración Montes Utilidad Publica	NA
-------------------------------	----	------------------------------------	----

Tipo de vegetación	Valoración vegetación
--------------------	-----------------------

Zona urbanizada	Favorable
-----------------	-----------

Clasificación agrologica	Valoración clasif. agr.
	NA

Valorac. Zonas protección de embalses	Valorac. Hidrografía	Valorac. Zonas Inundables
NA	Muy Restringido	NA

INFRAESTRUCTURAS

Afección APyAV	<input checked="" type="checkbox"/>	Afección cercanías	<input type="checkbox"/>
Afección AVE	<input type="checkbox"/>	Afección DVYU	<input type="checkbox"/>
Afección Barajas	<input type="checkbox"/>	Afección Edificacioness	<input type="checkbox"/>
Afección Campo Real	<input type="checkbox"/>	Afección Gasoductos	<input type="checkbox"/>
Afección Canalizaciones de Agua	<input type="checkbox"/>	Afección Getafe	<input type="checkbox"/>
Afección Carreteras	<input type="checkbox"/>	Afección Oleoductos	<input type="checkbox"/>

MAPA

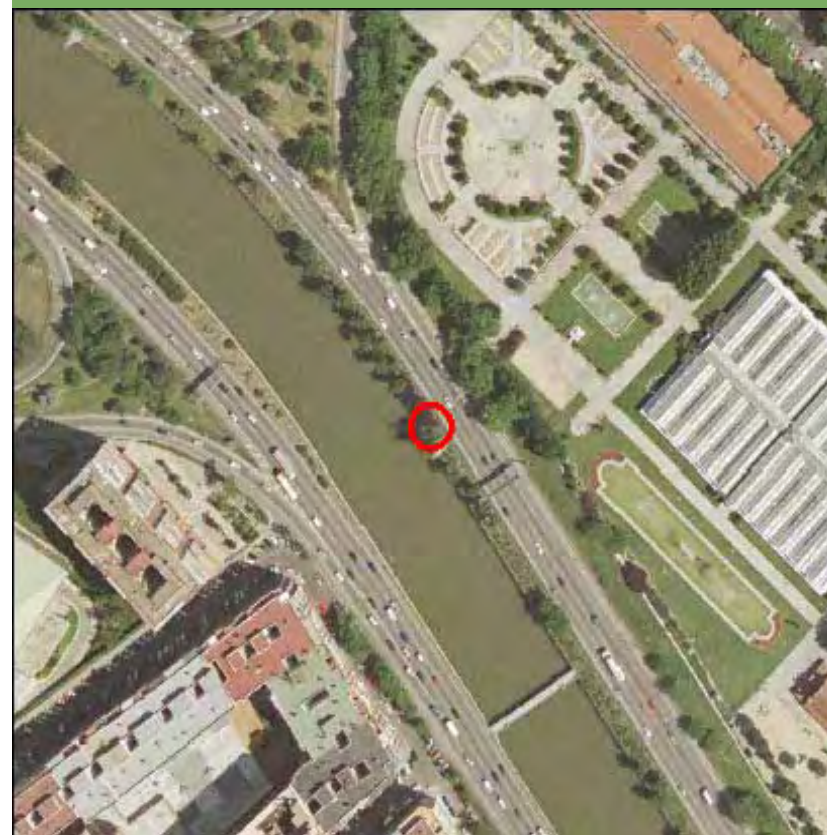

Nombre de la línea	Apoyo	Potencia (KW)	Coordenada X	Coordenada Y
VILLAVERDE-MELANCOLICOS	10028	132	440400,97	4472023,84

MEDIO NATURAL

	Zonificación	Valoración
<input type="checkbox"/> Afeccion Parque Regional de la Cuenca Alta del Manzanares		NA
<input type="checkbox"/> Afeccion Parque Regional del curso medio del rio Guadarrama y su entorno		NA
<input type="checkbox"/> Afeccion al Parque regional en torno a los ejes de los cursos bajos de los ríos Manzanares y Jarama		NA

Afección LIC	Valoración LIC
	NA

Afección ZEPA	Valoración ZEPA
	NA

Código Hábitats	Valoración Hábitats
	NA

Afección IBAs	Valoración IBAs
	NA

Valoración Montes preservados	NA	Valoración Montes Utilidad Publica	NA
-------------------------------	----	------------------------------------	----

Tipo de vegetación	Valoración vegetación
--------------------	-----------------------

Zona urbanizada	Favorable
-----------------	-----------

Clasificación agrologica	Valoración clasif. agr.
	NA

Valorac. Zonas protección de embalses	Valorac. Hidrografía	Valorac. Zonas Inundables
NA	Muy Restringido	NA

INFRAESTRUCTURAS

Afección APyAV	<input checked="" type="checkbox"/>	Afección cercanías	<input type="checkbox"/>
Afección AVE	<input type="checkbox"/>	Afección DVYU	<input type="checkbox"/>
Afección Barajas	<input type="checkbox"/>	Afección Edificacioness	<input type="checkbox"/>
Afección Campo Real	<input type="checkbox"/>	Afección Gasoductos	<input type="checkbox"/>
Afección Canalizaciones de Agua	<input type="checkbox"/>	Afección Getafe	<input type="checkbox"/>
Afección Carreteras	<input type="checkbox"/>	Afección Oleoductos	<input type="checkbox"/>

MAPA



Nombre de la línea	Apoyo	Potencia (KW)	Coordenada X	Coordenada Y
VILLAVERDE-MELANCOLICOS	10029	132	440253,2	4472102,08

MEDIO NATURAL

	Zonificación	Valoración
<input type="checkbox"/> Afeccion Parque Regional de la Cuenca Alta del Manzanares		NA
<input type="checkbox"/> Afeccion Parque Regional del curso medio del rio Guadarrama y su entorno		NA
<input type="checkbox"/> Afeccion al Parque regional en torno a los ejes de los cursos bajos de los ríos Manzanares y Jarama		NA

Afección LIC	Valoración LIC
	NA

Afección ZEPA	Valoración ZEPA
	NA

Código Hábitats	Valoración Hábitats
	NA

Afección IBAs	Valoración IBAs
	NA

Valoración Montes preservados	NA	Valoración Montes Utilidad Publica	NA
-------------------------------	----	------------------------------------	----

Tipo de vegetación	Valoración vegetación
--------------------	-----------------------

Zona urbanizada	Favorable
-----------------	-----------

Clasificación agrologica	Valoración clasif. agr.
	NA

Valorac. Zonas protección de embalses	Valorac. Hidrografía	Valorac. Zonas Inundables
NA	NA	NA

INFRAESTRUCTURAS

Afección APyAV	<input checked="" type="checkbox"/>	Afección cercanías	<input type="checkbox"/>
Afección AVE	<input type="checkbox"/>	Afección DVYU	<input type="checkbox"/>
Afección Barajas	<input type="checkbox"/>	Afección Edificacioness	<input type="checkbox"/>
Afección Campo Real	<input type="checkbox"/>	Afección Gasoductos	<input type="checkbox"/>
Afección Canalizaciones de Agua	<input type="checkbox"/>	Afección Getafe	<input type="checkbox"/>
Afección Carreteras	<input type="checkbox"/>	Afección Oleoductos	<input type="checkbox"/>

MAPA



Nombre de la línea	Apoyo	Potencia (KW)	Coordenada X	Coordenada Y
VILLAVERDE-MELANCOLICOS	10030	132	440080,73	4472167,82

MEDIO NATURAL

	Zonificación	Valoración
<input type="checkbox"/> Afección Parque Regional de la Cuenca Alta del Manzanares		NA
<input type="checkbox"/> Afección Parque Regional del curso medio del río Guadarrama y su entorno		NA
<input type="checkbox"/> Afección al Parque regional en torno a los ejes de los cursos bajos de los ríos Manzanares y Jarama		NA

Afección LIC	Valoración LIC
	NA

Afección ZEPA	Valoración ZEPA
	NA

Código Hábitats	Valoración Hábitats
	NA

Afección IBAs	Valoración IBAs
	NA

Valoración Montes preservados	NA	Valoración Montes Utilidad Publica	NA
-------------------------------	----	------------------------------------	----

Tipo de vegetación	Valoración vegetación
--------------------	-----------------------

Zona urbanizada	Favorable
-----------------	-----------

Clasificación agrologica	Valoración clasif. agr.
	NA

Valorac. Zonas protección de embalses	Valorac. Hidrografía	Valorac. Zonas Inundables
NA	Muy Restringido	NA

INFRAESTRUCTURAS

Afección APyAV	<input checked="" type="checkbox"/>	Afección cercanías	<input type="checkbox"/>
Afección AVE	<input type="checkbox"/>	Afección DVYU	<input type="checkbox"/>
Afección Barajas	<input type="checkbox"/>	Afección Edificacioness	<input type="checkbox"/>
Afección Campo Real	<input type="checkbox"/>	Afección Gasoductos	<input type="checkbox"/>
Afección Canalizaciones de Agua	<input type="checkbox"/>	Afección Getafe	<input type="checkbox"/>
Afección Carreteras	<input type="checkbox"/>	Afección Oleoductos	<input type="checkbox"/>

MAPA

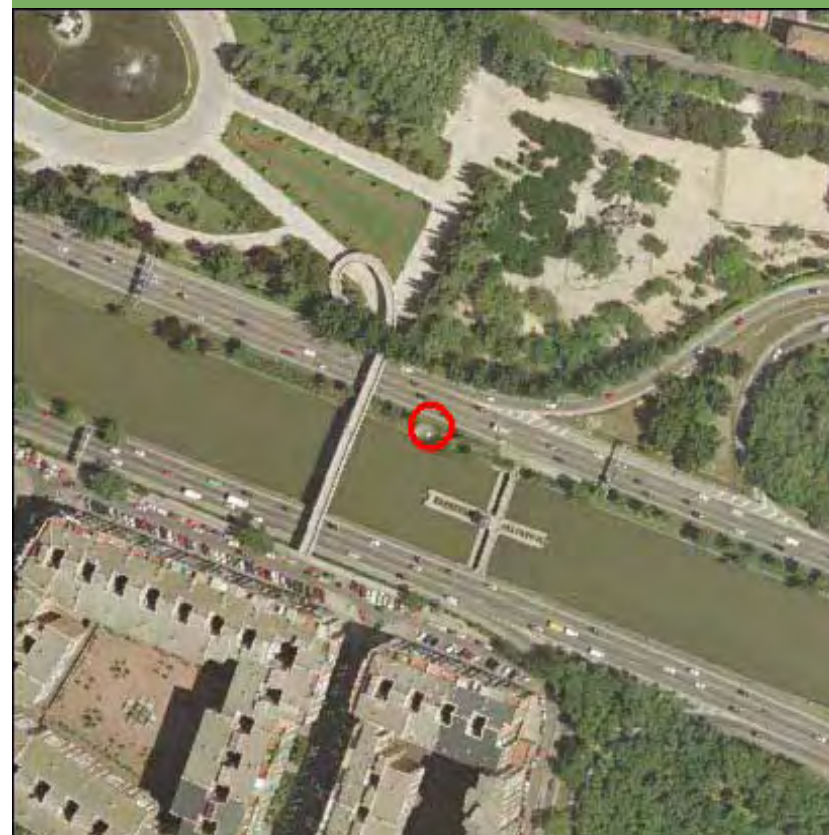

Nombre de la línea	Apoyo	Potencia (KW)	Coordenada X	Coordenada Y
VILLAVERDE-MELANCOLICOS	10031	132	439911,43	4472232,33

MEDIO NATURAL

	Zonificación	Valoración
<input type="checkbox"/> Afeccion Parque Regional de la Cuenca Alta del Manzanares		NA
<input type="checkbox"/> Afeccion Parque Regional del curso medio del rio Guadarrama y su entorno		NA
<input type="checkbox"/> Afeccion al Parque regional en torno a los ejes de los cursos bajos de los ríos Manzanares y Jarama		NA

Afección LIC	Valoración LIC
	NA

Afección ZEPA	Valoración ZEPA
	NA

Código Hábitats	Valoración Hábitats
	NA

Afección IBAs	Valoración IBAs
	NA

Valoración Montes preservados	NA	Valoración Montes Utilidad Publica	NA
-------------------------------	----	------------------------------------	----

Tipo de vegetación	Valoración vegetación
--------------------	-----------------------

Zona urbanizada	Favorable
-----------------	-----------

Clasificación agrologica	Valoración clasif. agr.
	NA

Valorac. Zonas protección de embalses	Valorac. Hidrografía	Valorac. Zonas Inundables
NA	Muy Restringido	NA

INFRAESTRUCTURAS

Afección APyAV	<input checked="" type="checkbox"/>	Afección cercanías	<input type="checkbox"/>
Afección AVE	<input type="checkbox"/>	Afección DVYU	<input type="checkbox"/>
Afección Barajas	<input type="checkbox"/>	Afección Edificacioness	<input type="checkbox"/>
Afección Campo Real	<input type="checkbox"/>	Afección Gasoductos	<input type="checkbox"/>
Afección Canalizaciones de Agua	<input type="checkbox"/>	Afección Getafe	<input type="checkbox"/>
Afección Carreteras	<input type="checkbox"/>	Afección Oleoductos	<input type="checkbox"/>

MAPA

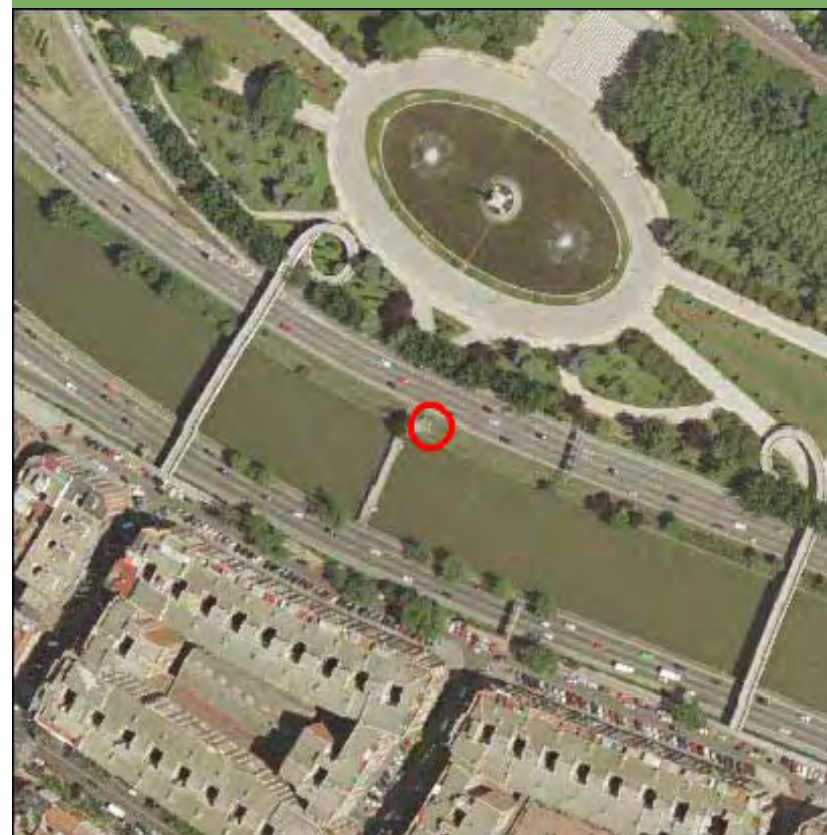

Nombre de la línea	Apoyo	Potencia (KW)	Coordenada X	Coordenada Y
VILLAVERDE-MELANCOLICOS	10032	132	439701,38	4472376

MEDIO NATURAL

	Zonificación	Valoración
<input type="checkbox"/> Afección Parque Regional de la Cuenca Alta del Manzanares		NA
<input type="checkbox"/> Afección Parque Regional del curso medio del río Guadarrama y su entorno		NA
<input type="checkbox"/> Afección al Parque regional en torno a los ejes de los cursos bajos de los ríos Manzanares y Jarama		NA

Afección LIC	Valoración LIC
	NA

Afección ZEPA	Valoración ZEPA
	NA

Código Hábitats	Valoración Hábitats
	NA

Afección IBAs	Valoración IBAs
	NA

Valoración Montes preservados	NA	Valoración Montes Utilidad Publica	NA
-------------------------------	----	------------------------------------	----

Tipo de vegetación	Valoración vegetación
--------------------	-----------------------

Zona urbanizada	Favorable
-----------------	-----------

Clasificación agrologica	Valoración clasif. agr.
	NA

Valorac. Zonas protección de embalses	Valorac. Hidrografía	Valorac. Zonas Inundables
NA	Muy Restringido	NA

INFRAESTRUCTURAS

Afección APyAV	<input checked="" type="checkbox"/>	Afección cercanías	<input type="checkbox"/>
Afección AVE	<input type="checkbox"/>	Afección DVYU	<input type="checkbox"/>
Afección Barajas	<input type="checkbox"/>	Afección Edificacioness	<input type="checkbox"/>
Afección Campo Real	<input type="checkbox"/>	Afección Gasoductos	<input type="checkbox"/>
Afección Canalizaciones de Agua	<input type="checkbox"/>	Afección Getafe	<input type="checkbox"/>
Afección Carreteras	<input type="checkbox"/>	Afección Oleoductos	<input type="checkbox"/>

MAPA



Nombre de la línea	Apoyo	Potencia (KW)	Coordenada X	Coordenada Y
VILLAVERDE-MELANCOLICOS	10033	132	439536,79	4472549,74

MEDIO NATURAL

	Zonificación	Valoración
<input type="checkbox"/> Afección Parque Regional de la Cuenca Alta del Manzanares		NA
<input type="checkbox"/> Afección Parque Regional del curso medio del río Guadarrama y su entorno		NA
<input type="checkbox"/> Afección al Parque regional en torno a los ejes de los cursos bajos de los ríos Manzanares y Jarama		NA

Afección LIC	Valoración LIC
	NA

Afección ZEPA	Valoración ZEPA
	NA

Código Hábitats	Valoración Hábitats
	NA

Afección IBAs	Valoración IBAs
	NA

Valoración Montes preservados	NA	Valoración Montes Utilidad Publica	NA
-------------------------------	----	------------------------------------	----

Tipo de vegetación	Valoración vegetación
--------------------	-----------------------

Zona urbanizada	Favorable
-----------------	-----------

Clasificación agrologica	Valoración clasif. agr.
	NA

Valorac. Zonas protección de embalses	Valorac. Hidrografía	Valorac. Zonas Inundables
NA	Muy Restringido	NA

INFRAESTRUCTURAS

Afección APyAV	<input checked="" type="checkbox"/>	Afección cercanías	<input type="checkbox"/>
Afección AVE	<input type="checkbox"/>	Afección DVYU	<input type="checkbox"/>
Afección Barajas	<input type="checkbox"/>	Afección Edificacioness	<input type="checkbox"/>
Afección Campo Real	<input type="checkbox"/>	Afección Gasoductos	<input type="checkbox"/>
Afección Canalizaciones de Agua	<input type="checkbox"/>	Afección Getafe	<input type="checkbox"/>
Afección Carreteras	<input type="checkbox"/>	Afección Oleoductos	<input type="checkbox"/>

MAPA



Nombre de la línea	Apoyo	Potencia (KW)	Coordenada X	Coordenada Y
VILLAVERDE-MELANCOLICOS	10034	132	439364,18	4472618,21

MEDIO NATURAL

	Zonificación	Valoración
<input type="checkbox"/> Afección Parque Regional de la Cuenca Alta del Manzanares		NA
<input type="checkbox"/> Afección Parque Regional del curso medio del río Guadarrama y su entorno		NA
<input type="checkbox"/> Afección al Parque regional en torno a los ejes de los cursos bajos de los ríos Manzanares y Jarama		NA

Afección LIC	Valoración LIC
	NA

Afección ZEPA	Valoración ZEPA
	NA

Código Hábitats	Valoración Hábitats
	NA

Afección IBAs	Valoración IBAs
	NA

Valoración Montes preservados	NA	Valoración Montes Utilidad Publica	NA
-------------------------------	----	------------------------------------	----

Tipo de vegetación	Valoración vegetación
--------------------	-----------------------

Zona urbanizada	Favorable
-----------------	-----------

Clasificación agrologica	Valoración clasif. agr.
	NA

Valorac. Zonas protección de embalses	Valorac. Hidrografía	Valorac. Zonas Inundables
NA	Muy Restringido	NA

INFRAESTRUCTURAS

Afección APyAV	<input checked="" type="checkbox"/>	Afección cercanías	<input type="checkbox"/>
Afección AVE	<input type="checkbox"/>	Afección DVYU	<input type="checkbox"/>
Afección Barajas	<input type="checkbox"/>	Afección Edificacioness	<input type="checkbox"/>
Afección Campo Real	<input type="checkbox"/>	Afección Gasoductos	<input type="checkbox"/>
Afección Canalizaciones de Agua	<input type="checkbox"/>	Afección Getafe	<input type="checkbox"/>
Afección Carreteras	<input type="checkbox"/>	Afección Oleoductos	<input type="checkbox"/>

MAPA

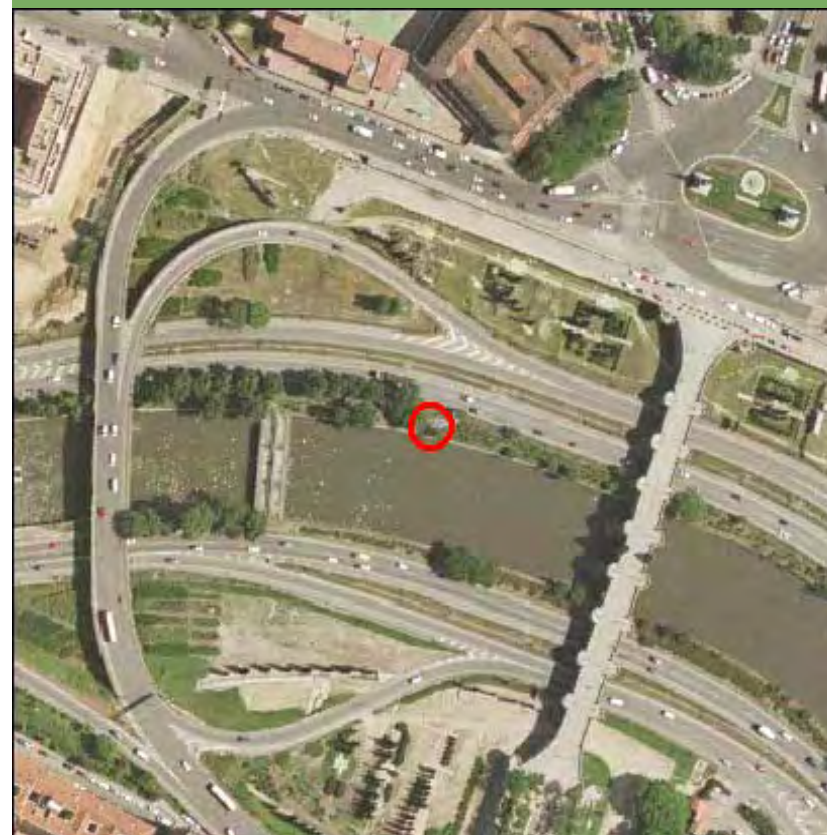

Nombre de la línea	Apoyo	Potencia (KW)	Coordenada X	Coordenada Y
VILLAVERDE-MELANCOLICOS	10035	132	439191,79	4472622,21

MEDIO NATURAL

	Zonificación	Valoración
<input type="checkbox"/> Afección Parque Regional de la Cuenca Alta del Manzanares		NA
<input type="checkbox"/> Afección Parque Regional del curso medio del río Guadarrama y su entorno		NA
<input type="checkbox"/> Afección al Parque regional en torno a los ejes de los cursos bajos de los ríos Manzanares y Jarama		NA

Afección LIC	Valoración LIC
	NA

Afección ZEPA	Valoración ZEPA
	NA

Código Hábitats	Valoración Hábitats
	NA

Afección IBAs	Valoración IBAs
	NA

Valoración Montes preservados	NA	Valoración Montes Utilidad Publica	NA
-------------------------------	----	------------------------------------	----

Tipo de vegetación	Valoración vegetación
--------------------	-----------------------

Zona urbanizada	Favorable
-----------------	-----------

Clasificación agrologica	Valoración clasif. agr.
	NA

Valorac. Zonas protección de embalses	Valorac. Hidrografía	Valorac. Zonas Inundables
NA	Muy Restringido	NA

INFRAESTRUCTURAS

Afección APyAV	<input checked="" type="checkbox"/>	Afección cercanías	<input type="checkbox"/>
Afección AVE	<input type="checkbox"/>	Afección DVYU	<input type="checkbox"/>
Afección Barajas	<input type="checkbox"/>	Afección Edificacioness	<input type="checkbox"/>
Afección Campo Real	<input type="checkbox"/>	Afección Gasoductos	<input type="checkbox"/>
Afección Canalizaciones de Agua	<input type="checkbox"/>	Afección Getafe	<input type="checkbox"/>
Afección Carreteras	<input type="checkbox"/>	Afección Oleoductos	<input type="checkbox"/>

MAPA

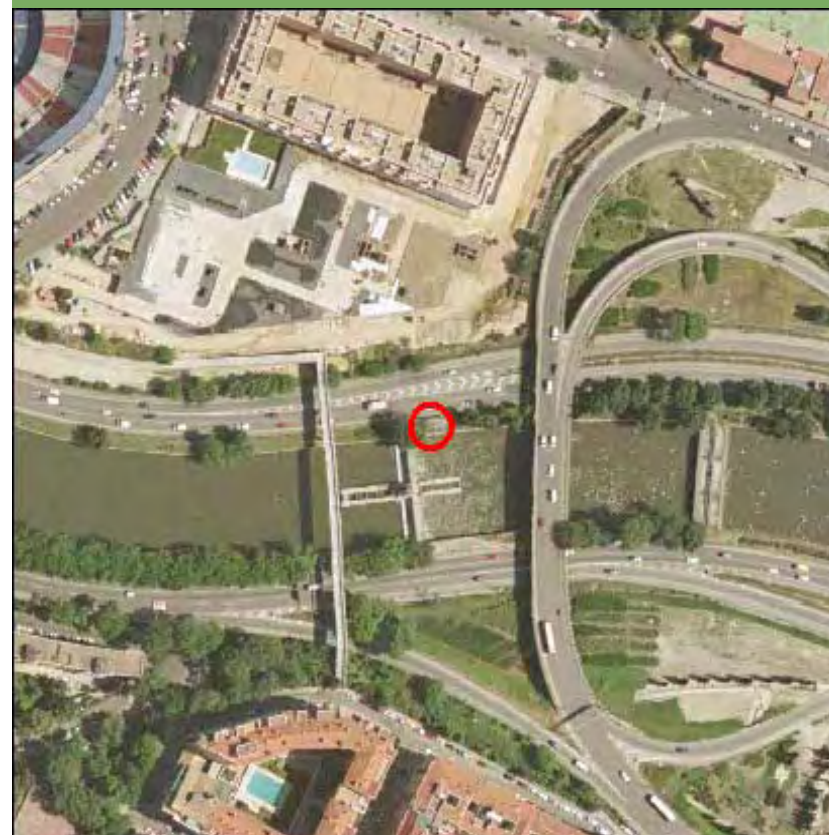

Nombre de la línea	Apoyo	Potencia (KW)	Coordenada X	Coordenada Y
VILLAVERDE-MELANCOLICOS	10036	132	438973,78	4472595,96

MEDIO NATURAL

	Zonificación	Valoración
<input type="checkbox"/> Afección Parque Regional de la Cuenca Alta del Manzanares		NA
<input type="checkbox"/> Afección Parque Regional del curso medio del río Guadarrama y su entorno		NA
<input type="checkbox"/> Afección al Parque regional en torno a los ejes de los cursos bajos de los ríos Manzanares y Jarama		NA

Afección LIC	Valoración LIC
	NA

Afección ZEPA	Valoración ZEPA
	NA

Código Hábitats	Valoración Hábitats
	NA

Afección IBAs	Valoración IBAs
	NA

Valoración Montes preservados	NA	Valoración Montes Utilidad Publica	NA
-------------------------------	----	------------------------------------	----

Tipo de vegetación	Valoración vegetación
--------------------	-----------------------

Zona urbanizada	Favorable
-----------------	-----------

Clasificación agrologica	Valoración clasif. agr.
	NA

Valorac. Zonas protección de embalses	Valorac. Hidrografía	Valorac. Zonas Inundables
NA	NA	NA

INFRAESTRUCTURAS

Afección APyAV	<input checked="" type="checkbox"/>	Afección cercanías	<input type="checkbox"/>
Afección AVE	<input type="checkbox"/>	Afección DVYU	<input type="checkbox"/>
Afección Barajas	<input type="checkbox"/>	Afección Edificacioness	<input type="checkbox"/>
Afección Campo Real	<input type="checkbox"/>	Afección Gasoductos	<input type="checkbox"/>
Afección Canalizaciones de Agua	<input type="checkbox"/>	Afección Getafe	<input type="checkbox"/>
Afección Carreteras	<input type="checkbox"/>	Afección Oleoductos	<input type="checkbox"/>

MAPA



Nombre de la línea	Apoyo	Potencia (KW)	Coordenada X	Coordenada Y
VILLAVERDE-MELANCOLICOS	10036	132	438973,78	4472595,96

MEDIO NATURAL

	Zonificación	Valoración
<input type="checkbox"/> Afeccion Parque Regional de la Cuenca Alta del Manzanares		NA
<input type="checkbox"/> Afeccion Parque Regional del curso medio del rio Guadarrama y su entorno		NA
<input type="checkbox"/> Afeccion al Parque regional en torno a los ejes de los cursos bajos de los ríos Manzanares y Jarama		NA

Afección LIC	Valoración LIC
	NA

Afección ZEPA	Valoración ZEPA
	NA

Código Hábitats	Valoración Hábitats
	NA

Afección IBAs	Valoración IBAs
	NA

Valoración Montes preservados	NA	Valoración Montes Utilidad Publica	NA
-------------------------------	----	------------------------------------	----

Tipo de vegetación	Valoración vegetación
--------------------	-----------------------

Zona urbanizada	Favorable
-----------------	-----------

Clasificación agrologica	Valoración clasif. agr.
	NA

Valorac. Zonas protección de embalses	Valorac. Hidrografía	Valorac. Zonas Inundables
NA	NA	NA

INFRAESTRUCTURAS

Afección APyAV	<input checked="" type="checkbox"/>	Afección cercanías	<input type="checkbox"/>
Afección AVE	<input type="checkbox"/>	Afección DVYU	<input type="checkbox"/>
Afección Barajas	<input type="checkbox"/>	Afección Edificacioness	<input type="checkbox"/>
Afección Campo Real	<input type="checkbox"/>	Afección Gasoductos	<input type="checkbox"/>
Afección Canalizaciones de Agua	<input type="checkbox"/>	Afección Getafe	<input type="checkbox"/>
Afección Carreteras	<input type="checkbox"/>	Afección Oleoductos	<input type="checkbox"/>

MAPA



Nombre de la línea	Apoyo	Potencia (KW)	Coordenada X	Coordenada Y
VILLAVERDE-MELANCOLICOS	10037	132	438829,2	4472733,71

MEDIO NATURAL

	Zonificación	Valoración
<input type="checkbox"/> Afección Parque Regional de la Cuenca Alta del Manzanares		NA
<input type="checkbox"/> Afección Parque Regional del curso medio del río Guadarrama y su entorno		NA
<input type="checkbox"/> Afección al Parque regional en torno a los ejes de los cursos bajos de los ríos Manzanares y Jarama		NA

Afección LIC	Valoración LIC
	NA

Afección ZEPA	Valoración ZEPA
	NA

Código Hábitats	Valoración Hábitats
	NA

Afección IBAs	Valoración IBAs
	NA

Valoración Montes preservados	NA	Valoración Montes Utilidad Publica	NA
-------------------------------	----	------------------------------------	----

Tipo de vegetación	Valoración vegetación
--------------------	-----------------------

Zona urbanizada	Favorable
-----------------	-----------

Clasificación agrologica	Valoración clasif. agr.
	NA

Valorac. Zonas protección de embalses	Valorac. Hidrografía	Valorac. Zonas Inundables
NA	NA	NA

INFRAESTRUCTURAS

Afección APyAV	<input checked="" type="checkbox"/>	Afección cercanías	<input type="checkbox"/>
Afección AVE	<input type="checkbox"/>	Afección DVYU	<input type="checkbox"/>
Afección Barajas	<input type="checkbox"/>	Afección Edificacioness	<input type="checkbox"/>
Afección Campo Real	<input type="checkbox"/>	Afección Gasoductos	<input type="checkbox"/>
Afección Canalizaciones de Agua	<input type="checkbox"/>	Afección Getafe	<input type="checkbox"/>
Afección Carreteras	<input type="checkbox"/>	Afección Oleoductos	<input type="checkbox"/>

MAPA

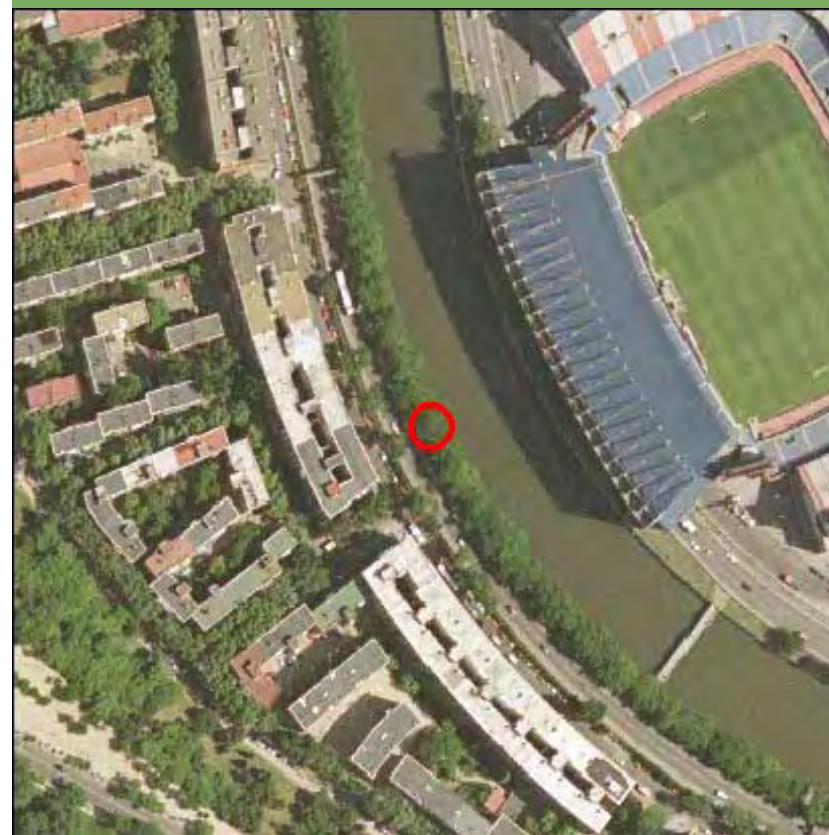

Nombre de la línea	Apoyo	Potencia (KW)	Coordenada X	Coordenada Y
VILLAVERDE-MELANCOLICOS	10038	132	438779,08	4472961,75

MEDIO NATURAL

	Zonificación	Valoración
<input type="checkbox"/> Afección Parque Regional de la Cuenca Alta del Manzanares		NA
<input type="checkbox"/> Afección Parque Regional del curso medio del río Guadarrama y su entorno		NA
<input type="checkbox"/> Afección al Parque regional en torno a los ejes de los cursos bajos de los ríos Manzanares y Jarama		NA

Afección LIC	Valoración LIC
	NA

Afección ZEPA	Valoración ZEPA
	NA

Código Hábitats	Valoración Hábitats
	NA

Afección IBAs	Valoración IBAs
	NA

Valoración Montes preservados	NA	Valoración Montes Utilidad Publica	NA
-------------------------------	----	------------------------------------	----

Tipo de vegetación	Valoración vegetación
--------------------	-----------------------

Zona urbanizada	Favorable
-----------------	-----------

Clasificación agrologica	Valoración clasif. agr.
	NA

Valorac. Zonas protección de embalses	Valorac. Hidrografía	Valorac. Zonas Inundables
NA	NA	NA

INFRAESTRUCTURAS

Afección APyAV	<input checked="" type="checkbox"/>	Afección cercanías	<input type="checkbox"/>
Afección AVE	<input type="checkbox"/>	Afección DVYU	<input type="checkbox"/>
Afección Barajas	<input type="checkbox"/>	Afección Edificacioness	<input type="checkbox"/>
Afección Campo Real	<input type="checkbox"/>	Afección Gasoductos	<input type="checkbox"/>
Afección Canalizaciones de Agua	<input type="checkbox"/>	Afección Getafe	<input type="checkbox"/>
Afección Carreteras	<input type="checkbox"/>	Afección Oleoductos	<input type="checkbox"/>

MAPA

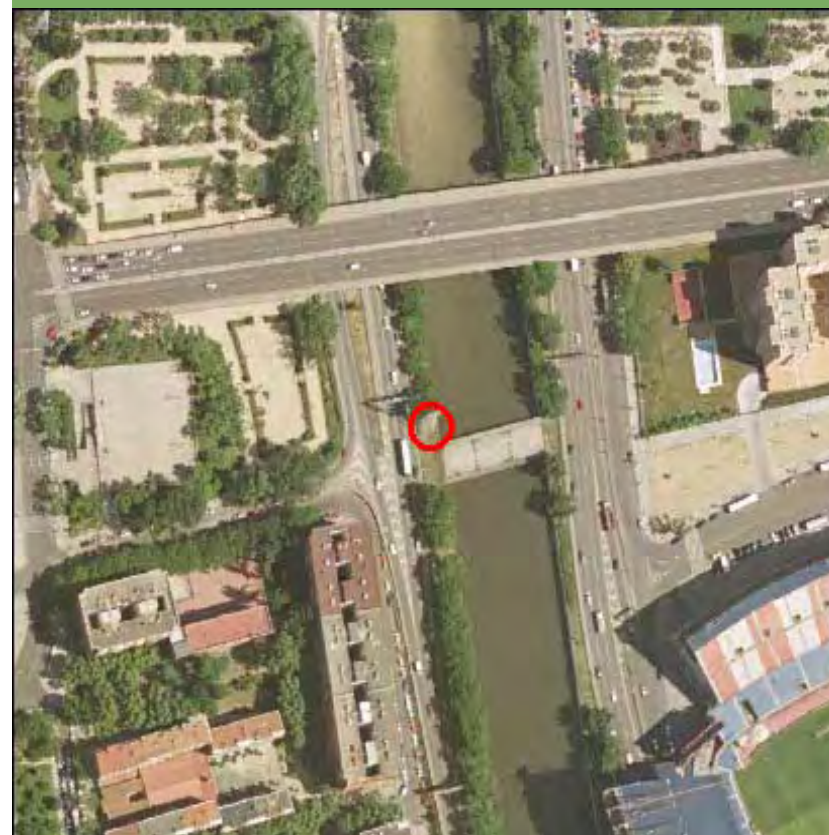

Nombre de la línea	Apoyo	Potencia (KW)	Coordenada X	Coordenada Y
VILLAVERDE-MELANCOLICOS	10039	132	438758,97	4473110,04

MEDIO NATURAL

	Zonificación	Valoración
<input type="checkbox"/> Afeccion Parque Regional de la Cuenca Alta del Manzanares		NA
<input type="checkbox"/> Afeccion Parque Regional del curso medio del rio Guadarrama y su entorno		NA
<input type="checkbox"/> Afeccion al Parque regional en torno a los ejes de los cursos bajos de los ríos Manzanares y Jarama		NA
Afección LIC		Valoración LIC NA
Afección ZEPA		Valoración ZEPA NA
Código Hábitats		Valoración Hábitats NA
Afección IBAs		Valoración IBAs NA
Valoración Montes preservados	NA	Valoración Montes Utilidad Publica
		NA
Tipo de vegetación		Valoración vegetación
Zona urbanizada		Favorable
Clasificación agrologica		Valoración clasif. agr. NA
Valorac. Zonas protección de embalses	Valorac. Hidrografía	Valorac. Zonas Inundables
NA	NA	NA

INFRAESTRUCTURAS

Afección APyAV	<input checked="" type="checkbox"/>	Afección cercanías	<input type="checkbox"/>
Afección AVE	<input type="checkbox"/>	Afección DVYU	<input type="checkbox"/>
Afección Barajas	<input type="checkbox"/>	Afección Edificacioness	<input type="checkbox"/>
Afección Campo Real	<input type="checkbox"/>	Afección Gasoductos	<input type="checkbox"/>
Afección Canalizaciones de Agua	<input type="checkbox"/>	Afección Getafe	<input type="checkbox"/>
Afección Carreteras	<input type="checkbox"/>	Afección Oleoductos	<input type="checkbox"/>

MAPA

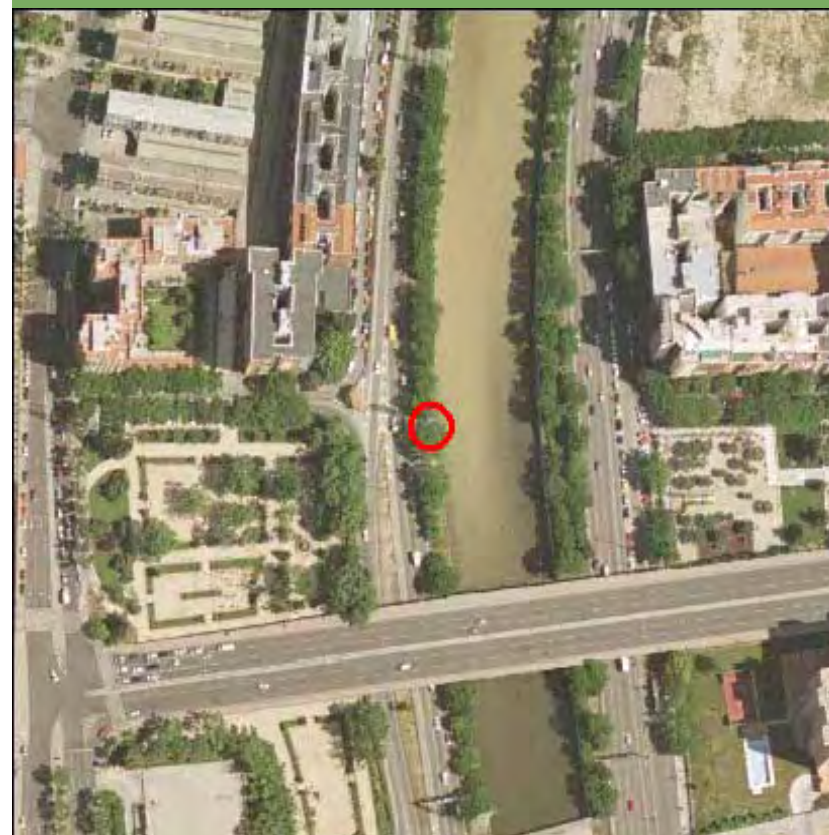

Nombre de la línea	Apoyo	Potencia (KW)	Coordenada X	Coordenada Y
VILLAVERDE-MELANCOLICOS	10040	132	438763,36	4473242,01

MEDIO NATURAL

	Zonificación	Valoración
<input type="checkbox"/> Afeccion Parque Regional de la Cuenca Alta del Manzanares		NA
<input type="checkbox"/> Afeccion Parque Regional del curso medio del rio Guadarrama y su entorno		NA
<input type="checkbox"/> Afeccion al Parque regional en torno a los ejes de los cursos bajos de los ríos Manzanares y Jarama		NA

Afección LIC	Valoración LIC
	NA

Afección ZEPA	Valoración ZEPA
	NA

Código Hábitats	Valoración Hábitats
	NA

Afección IBAs	Valoración IBAs
	NA

Valoración Montes preservados	NA	Valoración Montes Utilidad Publica	NA
-------------------------------	----	------------------------------------	----

Tipo de vegetación	Valoración vegetación
--------------------	-----------------------

Zona urbanizada	Favorable
-----------------	-----------

Clasificación agrologica	Valoración clasif. agr.
	NA

Valorac. Zonas protección de embalses	Valorac. Hidrografía	Valorac. Zonas Inundables
NA	NA	NA

INFRAESTRUCTURAS

Afección APyAV	<input checked="" type="checkbox"/>	Afección cercanías	<input checked="" type="checkbox"/>
Afección AVE	<input type="checkbox"/>	Afección DVYU	<input type="checkbox"/>
Afección Barajas	<input type="checkbox"/>	Afección Edificacioness	<input type="checkbox"/>
Afección Campo Real	<input type="checkbox"/>	Afección Gasoductos	<input type="checkbox"/>
Afección Canalizaciones de Agua	<input type="checkbox"/>	Afección Getafe	<input type="checkbox"/>
Afección Carreteras	<input type="checkbox"/>	Afección Oleoductos	<input type="checkbox"/>

MAPA

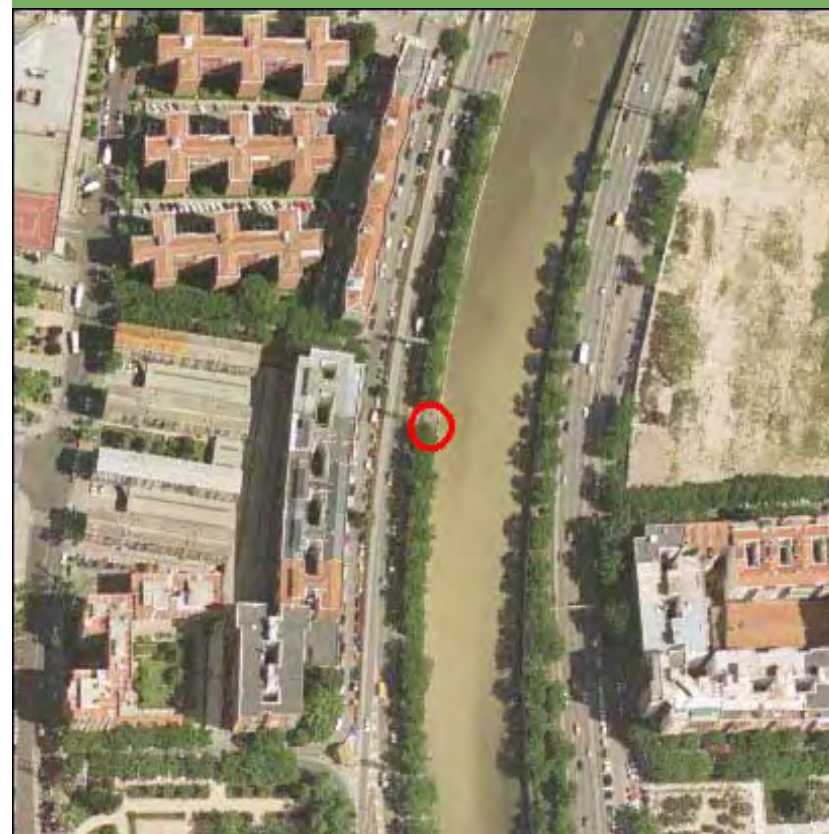

Nombre de la línea	Apoyo	Potencia (KW)	Coordenada X	Coordenada Y
VILLAVERDE-MELANCOLICOS	10040	132	438763,36	4473242,01

MEDIO NATURAL

	Zonificación	Valoración
<input type="checkbox"/> Afección Parque Regional de la Cuenca Alta del Manzanares		NA
<input type="checkbox"/> Afección Parque Regional del curso medio del río Guadarrama y su entorno		NA
<input type="checkbox"/> Afección al Parque regional en torno a los ejes de los cursos bajos de los ríos Manzanares y Jarama		NA
Afección LIC		Valoración LIC NA
Afección ZEPA		Valoración ZEPA NA
Código Hábitats		Valoración Hábitats NA
Afección IBAs		Valoración IBAs NA
Valoración Montes preservados	NA	Valoración Montes Utilidad Publica
		NA
Tipo de vegetación		Valoración vegetación
Zona urbanizada		Favorable
Clasificación agrologica		Valoración clasif. agr. NA
Valorac. Zonas protección de embalses	Valorac. Hidrografía	Valorac. Zonas Inundables
NA	NA	NA

INFRAESTRUCTURAS

Afección APyAV	<input checked="" type="checkbox"/>	Afección cercanías	<input checked="" type="checkbox"/>
Afección AVE	<input type="checkbox"/>	Afección DVYU	<input type="checkbox"/>
Afección Barajas	<input type="checkbox"/>	Afección Edificacioness	<input type="checkbox"/>
Afección Campo Real	<input type="checkbox"/>	Afección Gasoductos	<input type="checkbox"/>
Afección Canalizaciones de Agua	<input type="checkbox"/>	Afección Getafe	<input type="checkbox"/>
Afección Carreteras	<input type="checkbox"/>	Afección Oleoductos	<input type="checkbox"/>

MAPA

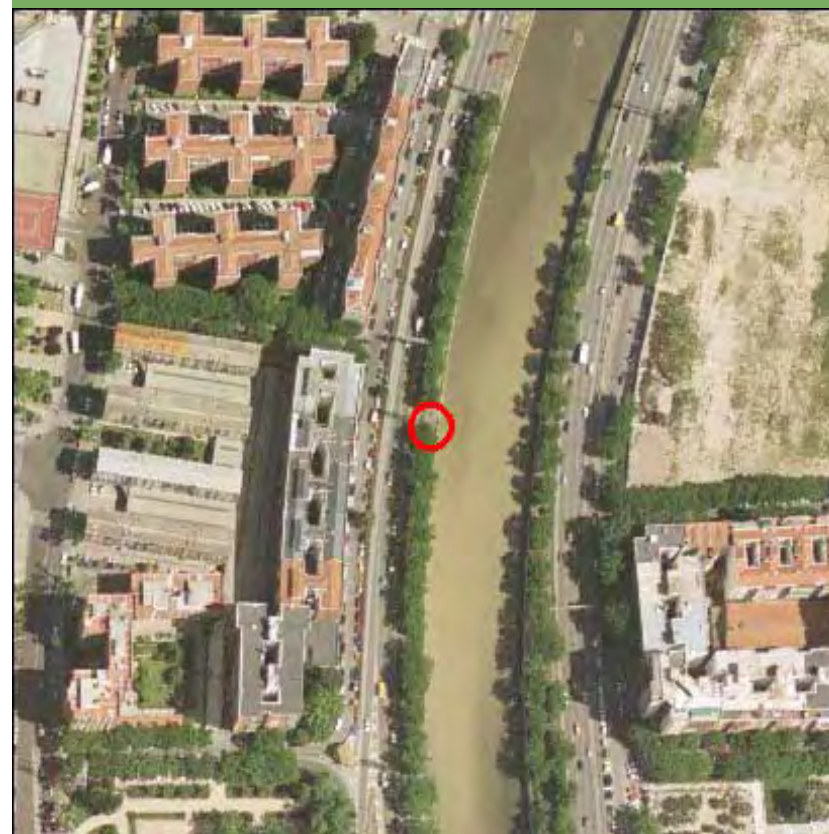

Nombre de la línea	Apoyo	Potencia (KW)	Coordenada X	Coordenada Y
VILLAVERDE-MELANCOLICOS	10041	132	438790,07	4473361,9

MEDIO NATURAL

	Zonificación	Valoración
<input type="checkbox"/> Afección Parque Regional de la Cuenca Alta del Manzanares		NA
<input type="checkbox"/> Afección Parque Regional del curso medio del río Guadarrama y su entorno		NA
<input type="checkbox"/> Afección al Parque regional en torno a los ejes de los cursos bajos de los ríos Manzanares y Jarama		NA

Afección LIC	Valoración LIC
	NA

Afección ZEPA	Valoración ZEPA
	NA

Código Hábitats	Valoración Hábitats
	NA

Afección IBAs	Valoración IBAs
	NA

Valoración Montes preservados	NA	Valoración Montes Utilidad Publica	NA
-------------------------------	----	------------------------------------	----

Tipo de vegetación	Valoración vegetación
--------------------	-----------------------

Zona urbanizada	Favorable
-----------------	-----------

Clasificación agrologica	Valoración clasif. agr.
	NA

Valorac. Zonas protección de embalses	Valorac. Hidrografía	Valorac. Zonas Inundables
NA	Muy Restringido	NA

INFRAESTRUCTURAS

Afección APyAV	<input checked="" type="checkbox"/>	Afección cercanías	<input type="checkbox"/>
Afección AVE	<input type="checkbox"/>	Afección DVYU	<input type="checkbox"/>
Afección Barajas	<input type="checkbox"/>	Afección Edificacioness	<input type="checkbox"/>
Afección Campo Real	<input type="checkbox"/>	Afección Gasoductos	<input type="checkbox"/>
Afección Canalizaciones de Agua	<input type="checkbox"/>	Afección Getafe	<input type="checkbox"/>
Afección Carreteras	<input type="checkbox"/>	Afección Oleoductos	<input type="checkbox"/>

MAPA

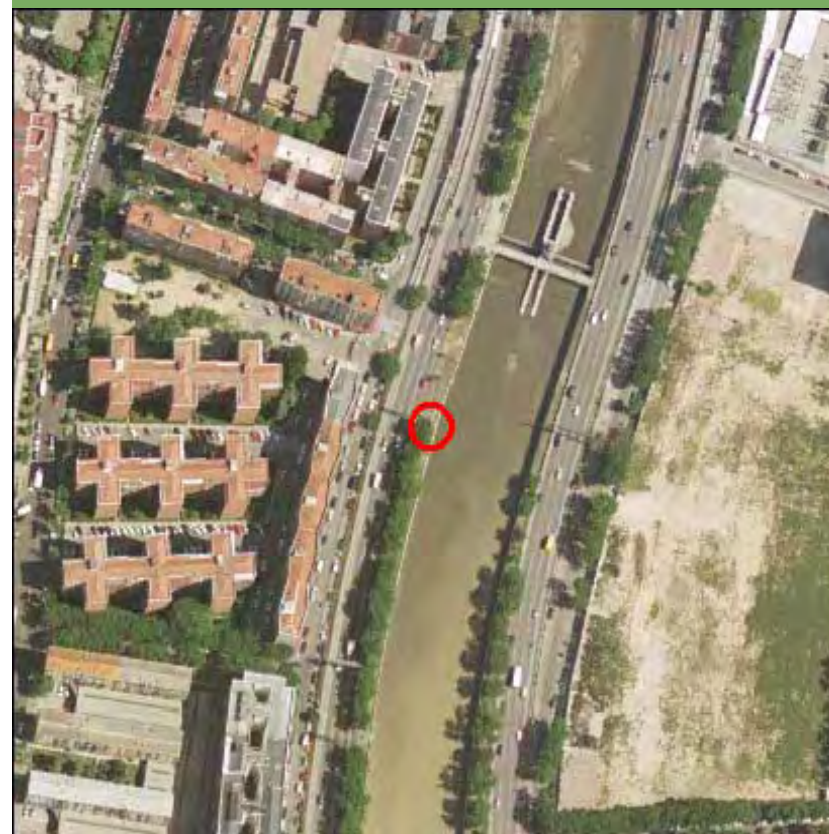

Nombre de la línea	Apoyo	Potencia (KW)	Coordenada X	Coordenada Y
VILLAVERDE-MELANCOLICOS	10042	132	438834,2	4473506,74

MEDIO NATURAL

	Zonificación	Valoración
<input type="checkbox"/> Afección Parque Regional de la Cuenca Alta del Manzanares		NA
<input type="checkbox"/> Afección Parque Regional del curso medio del río Guadarrama y su entorno		NA
<input type="checkbox"/> Afección al Parque regional en torno a los ejes de los cursos bajos de los ríos Manzanares y Jarama		NA

Afección LIC	Valoración LIC
	NA

Afección ZEPA	Valoración ZEPA
	NA

Código Hábitats	Valoración Hábitats
	NA

Afección IBAs	Valoración IBAs
	NA

Valoración Montes preservados	NA	Valoración Montes Utilidad Publica	NA
-------------------------------	----	------------------------------------	----

Tipo de vegetación	Valoración vegetación
--------------------	-----------------------

Zona urbanizada	Favorable
-----------------	-----------

Clasificación agrologica	Valoración clasif. agr.
	NA

Valorac. Zonas protección de embalses	Valorac. Hidrografía	Valorac. Zonas Inundables
NA	Muy Restringido	NA

INFRAESTRUCTURAS

Afección APyAV	<input checked="" type="checkbox"/>	Afección cercanías	<input type="checkbox"/>
Afección AVE	<input type="checkbox"/>	Afección DVYU	<input type="checkbox"/>
Afección Barajas	<input type="checkbox"/>	Afección Edificacioness	<input type="checkbox"/>
Afección Campo Real	<input type="checkbox"/>	Afección Gasoductos	<input type="checkbox"/>
Afección Canalizaciones de Agua	<input type="checkbox"/>	Afección Getafe	<input type="checkbox"/>
Afección Carreteras	<input type="checkbox"/>	Afección Oleoductos	<input type="checkbox"/>

MAPA

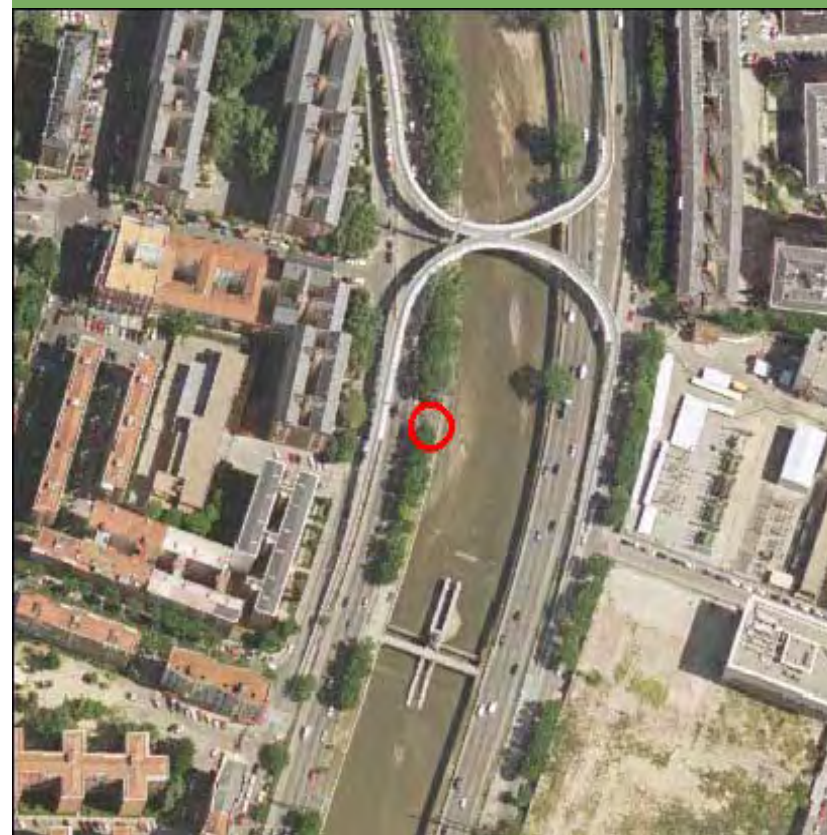

Nombre de la línea	Apoyo	Potencia (KW)	Coordenada X	Coordenada Y
VILLAVERDE-MELANCOLICOS	10043	132	438929,27	4473483,83

MEDIO NATURAL

	Zonificación	Valoración
<input type="checkbox"/> Afección Parque Regional de la Cuenca Alta del Manzanares		NA
<input type="checkbox"/> Afección Parque Regional del curso medio del río Guadarrama y su entorno		NA
<input type="checkbox"/> Afección al Parque regional en torno a los ejes de los cursos bajos de los ríos Manzanares y Jarama		NA

Afección LIC	Valoración LIC
	NA

Afección ZEPA	Valoración ZEPA
	NA

Código Hábitats	Valoración Hábitats
	NA

Afección IBAs	Valoración IBAs
	NA

Valoración Montes preservados	NA	Valoración Montes Utilidad Publica	NA
-------------------------------	----	------------------------------------	----

Tipo de vegetación	Valoración vegetación
--------------------	-----------------------

Zona urbanizada	Favorable
-----------------	-----------

Clasificación agrologica	Valoración clasif. agr.
	NA

Valorac. Zonas protección de embalses	Valorac. Hidrografía	Valorac. Zonas Inundables
NA	NA	NA

INFRAESTRUCTURAS

Afección APyAV	<input checked="" type="checkbox"/>	Afección cercanías	<input type="checkbox"/>
Afección AVE	<input type="checkbox"/>	Afección DVYU	<input type="checkbox"/>
Afección Barajas	<input type="checkbox"/>	Afección Edificacioness	<input checked="" type="checkbox"/>
Afección Campo Real	<input type="checkbox"/>	Afección Gasoductos	<input type="checkbox"/>
Afección Canalizaciones de Agua	<input type="checkbox"/>	Afección Getafe	<input type="checkbox"/>
Afección Carreteras	<input type="checkbox"/>	Afección Oleoductos	<input type="checkbox"/>

MAPA



Nombre de la línea	Apoyo	Potencia (KW)	Coordenada X	Coordenada Y
VILLAVERDE-MELANCOLICOS	19011	132	442641,17	4468531,58

MEDIO NATURAL

	Zonificación	Valoración
<input type="checkbox"/> Afeccion Parque Regional de la Cuenca Alta del Manzanares		NA
<input type="checkbox"/> Afeccion Parque Regional del curso medio del rio Guadarrama y su entorno		NA
<input type="checkbox"/> Afeccion al Parque regional en torno a los ejes de los cursos bajos de los ríos Manzanares y Jarama		NA

Afección LIC	Valoración LIC
	NA

Afección ZEPA	Valoración ZEPA
	NA

Código Hábitats	Valoración Hábitats
	NA

Afección IBAs	Valoración IBAs
	NA

Valoración Montes preservados	NA	Valoración Montes Utilidad Publica	NA
-------------------------------	----	------------------------------------	----

Tipo de vegetación	Valoración vegetación
--------------------	-----------------------

Zona urbanizada	Favorable
-----------------	-----------

Clasificación agrologica	Valoración clasif. agr.
	NA

Valorac. Zonas protección de embalses	Valorac. Hidrografía	Valorac. Zonas Inundables
NA	NA	NA

INFRAESTRUCTURAS

Afección APyAV	<input checked="" type="checkbox"/>	Afección cercanías	<input type="checkbox"/>
Afección AVE	<input checked="" type="checkbox"/>	Afección DVYU	<input type="checkbox"/>
Afección Barajas	<input type="checkbox"/>	Afección Edificacioness	<input type="checkbox"/>
Afección Campo Real	<input type="checkbox"/>	Afección Gasoductos	<input type="checkbox"/>
Afección Canalizaciones de Agua	<input type="checkbox"/>	Afección Getafe	<input type="checkbox"/>
Afección Carreteras	<input type="checkbox"/>	Afección Oleoductos	<input type="checkbox"/>

MAPA

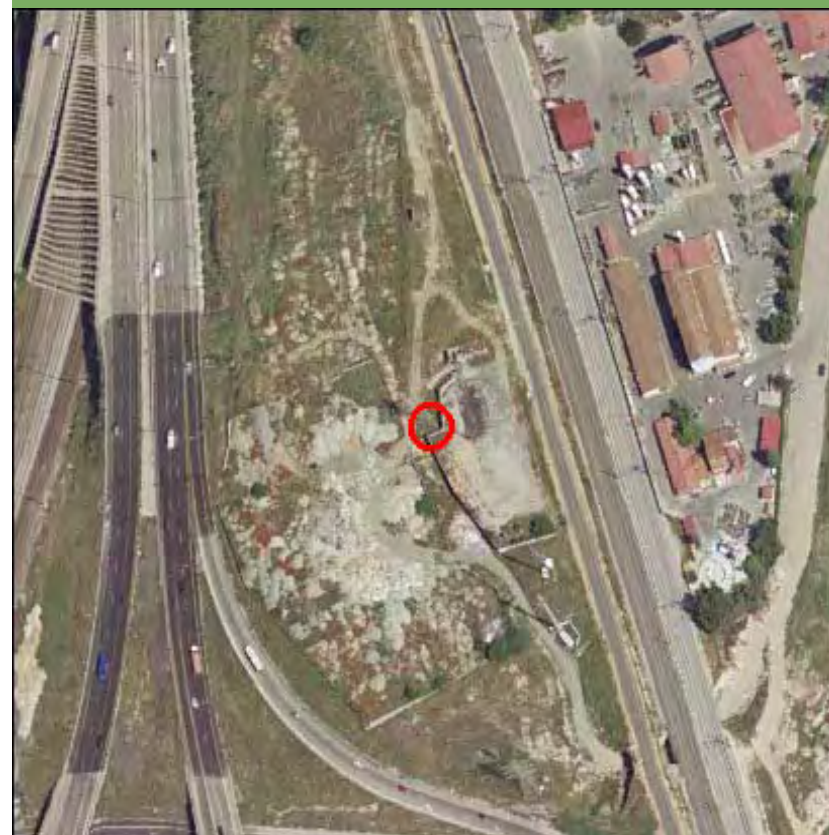

Nombre de la línea	Apoyo	Potencia (KW)	Coordenada X	Coordenada Y
VILLAVERDE-S.SEBASTIAN	10000	220	443422,25	4466127,13

MEDIO NATURAL

	Zonificación	Valoración
<input type="checkbox"/> Afeccion Parque Regional de la Cuenca Alta del Manzanares		NA
<input type="checkbox"/> Afeccion Parque Regional del curso medio del rio Guadarrama y su entorno		NA
<input type="checkbox"/> Afeccion al Parque regional en torno a los ejes de los cursos bajos de los ríos Manzanares y Jarama		NA

Afección LIC	Valoración LIC
	NA

Afección ZEPA	Valoración ZEPA
	NA

Código Hábitats	Valoración Hábitats
	NA

Afección IBAs	Valoración IBAs
	NA

Valoración Montes preservados	NA	Valoración Montes Utilidad Publica	NA
-------------------------------	----	------------------------------------	----

Tipo de vegetación	Valoración vegetación
--------------------	-----------------------

Zona urbanizada	Favorable
-----------------	-----------

Clasificación agrologica	Valoración clasif. agr.
--------------------------	-------------------------

Limitaciones severas	Favorable
----------------------	-----------

Valorac. Zonas protección de embalses	Valorac. Hidrografía	Valorac. Zonas Inundables
NA	NA	NA

INFRAESTRUCTURAS

Afección APyAV	<input type="checkbox"/>	Afección cercanías	<input type="checkbox"/>
Afección AVE	<input type="checkbox"/>	Afección DVYU	<input type="checkbox"/>
Afección Barajas	<input type="checkbox"/>	Afección Edificacioness	<input type="checkbox"/>
Afección Campo Real	<input type="checkbox"/>	Afección Gasoductos	<input type="checkbox"/>
Afección Canalizaciones de Agua	<input type="checkbox"/>	Afección Getafe	<input type="checkbox"/>
Afección Carreteras	<input type="checkbox"/>	Afección Oleoductos	<input type="checkbox"/>

MAPA

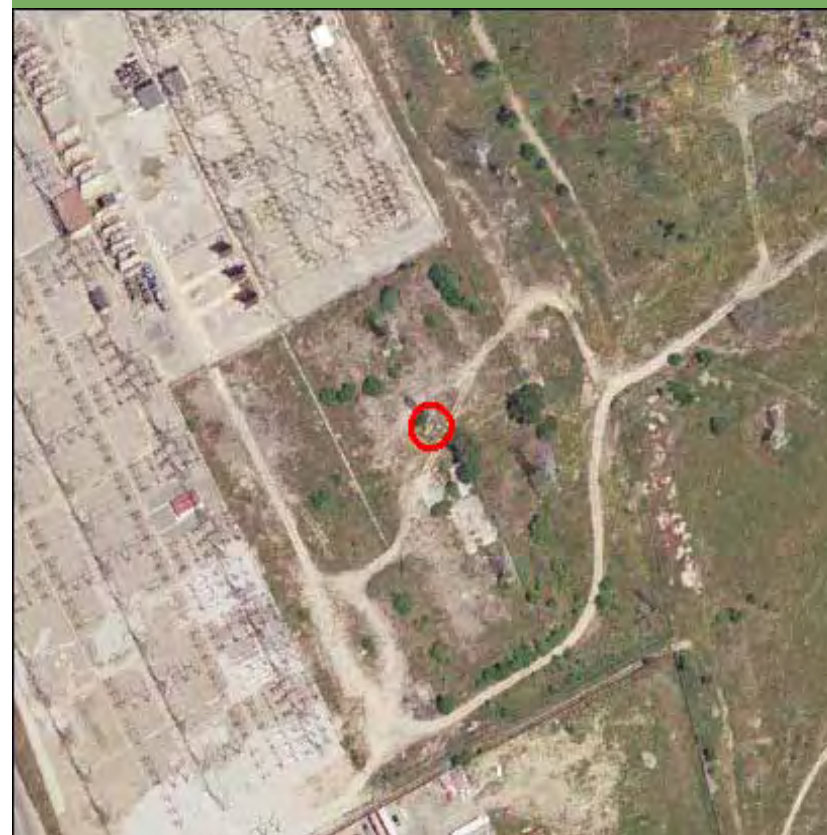

Nombre de la línea	Apoyo	Potencia (KW)	Coordenada X	Coordenada Y
VILLAVERDE-S.SEBASTIAN	10001	220	443580,99	4466228,74

MEDIO NATURAL

	Zonificación	Valoración
<input type="checkbox"/> Afección Parque Regional de la Cuenca Alta del Manzanares		NA
<input type="checkbox"/> Afección Parque Regional del curso medio del río Guadarrama y su entorno		NA
<input type="checkbox"/> Afección al Parque regional en torno a los ejes de los cursos bajos de los ríos Manzanares y Jarama		NA

Afección LIC	Valoración LIC
	NA

Afección ZEPA	Valoración ZEPA
	NA

Código Hábitats	Valoración Hábitats
	NA

Afección IBAs	Valoración IBAs
	NA

Valoración Montes preservados	NA	Valoración Montes Utilidad Publica	NA
-------------------------------	----	------------------------------------	----

Tipo de vegetación	Valoración vegetación
--------------------	-----------------------

Zona urbanizada	Favorable
-----------------	-----------

Clasificación agrologica	Valoración clasif. agr.
--------------------------	-------------------------

Limitaciones severas	Favorable
----------------------	-----------

Valorac. Zonas protección de embalses	Valorac. Hidrografía	Valorac. Zonas Inundables
NA	NA	NA

INFRAESTRUCTURAS

Afección APyAV	<input type="checkbox"/>	Afección cercanías	<input type="checkbox"/>
Afección AVE	<input type="checkbox"/>	Afección DVYU	<input type="checkbox"/>
Afección Barajas	<input type="checkbox"/>	Afección Edificacioness	<input type="checkbox"/>
Afección Campo Real	<input type="checkbox"/>	Afección Gasoductos	<input type="checkbox"/>
Afección Canalizaciones de Agua	<input type="checkbox"/>	Afección Getafe	<input type="checkbox"/>
Afección Carreteras	<input type="checkbox"/>	Afección Oleoductos	<input type="checkbox"/>

MAPA

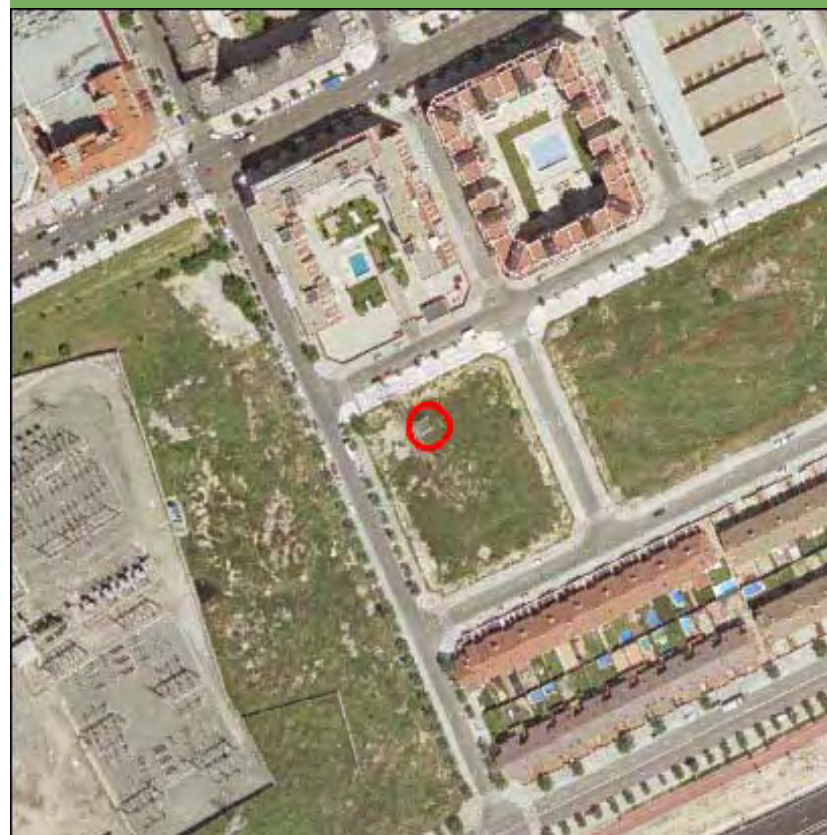

Nombre de la línea	Apoyo	Potencia (KW)	Coordenada X	Coordenada Y
VILLAVERDE-S.SEBASTIAN	10001	220	447607,86	4474459,42

MEDIO NATURAL

	Zonificación	Valoración
<input type="checkbox"/> Afección Parque Regional de la Cuenca Alta del Manzanares		NA
<input type="checkbox"/> Afección Parque Regional del curso medio del río Guadarrama y su entorno		NA
<input type="checkbox"/> Afección al Parque regional en torno a los ejes de los cursos bajos de los ríos Manzanares y Jarama		NA

Afección LIC	Valoración LIC
	NA

Afección ZEPA	Valoración ZEPA
	NA

Código Hábitats	Valoración Hábitats
	NA

Afección IBAs	Valoración IBAs
	NA

Valoración Montes preservados	NA	Valoración Montes Utilidad Publica	NA
-------------------------------	----	------------------------------------	----

Tipo de vegetación	Valoración vegetación
--------------------	-----------------------

Zona urbanizada	Favorable
-----------------	-----------

Clasificación agrologica	Valoración clasif. agr.
	NA

Valorac. Zonas protección de embalses	Valorac. Hidrografía	Valorac. Zonas Inundables
NA	NA	NA

INFRAESTRUCTURAS

Afección APyAV	<input type="checkbox"/>	Afección cercanías	<input type="checkbox"/>
Afección AVE	<input type="checkbox"/>	Afección DVYU	<input type="checkbox"/>
Afección Barajas	<input type="checkbox"/>	Afección Edificacioness	<input type="checkbox"/>
Afección Campo Real	<input type="checkbox"/>	Afección Gasoductos	<input type="checkbox"/>
Afección Canalizaciones de Agua	<input type="checkbox"/>	Afección Getafe	<input type="checkbox"/>
Afección Carreteras	<input type="checkbox"/>	Afección Oleoductos	<input type="checkbox"/>

MAPA

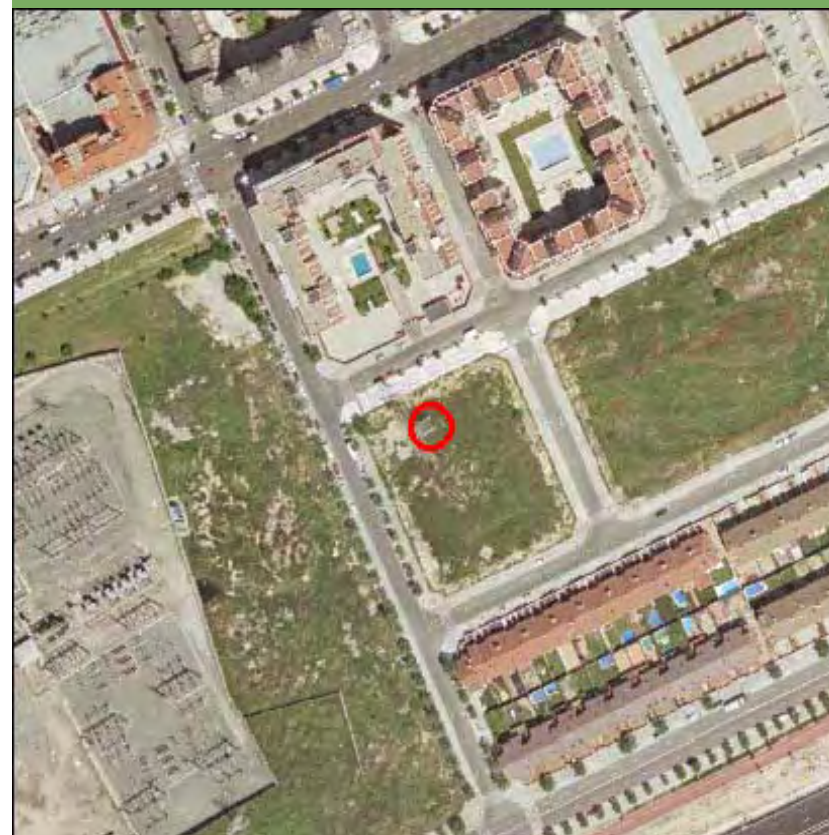

Nombre de la línea	Apoyo	Potencia (KW)	Coordenada X	Coordenada Y
VILLAVERDE-S.SEBASTIAN	10002	220	444040,01	4466343,65

MEDIO NATURAL

	Zonificación	Valoración
<input type="checkbox"/> Afeccion Parque Regional de la Cuenca Alta del Manzanares		NA
<input type="checkbox"/> Afeccion Parque Regional del curso medio del rio Guadarrama y su entorno		NA
<input type="checkbox"/> Afeccion al Parque regional en torno a los ejes de los cursos bajos de los ríos Manzanares y Jarama		NA

Afección LIC	Valoración LIC
	NA

Afección ZEPA	Valoración ZEPA
	NA

Código Hábitats	Valoración Hábitats
	NA

Afección IBAs	Valoración IBAs
	NA

Valoración Montes preservados	NA	Valoración Montes Utilidad Publica	NA
-------------------------------	----	------------------------------------	----

Tipo de vegetación	Valoración vegetación
--------------------	-----------------------

Pastizal y erial	Favorable
------------------	-----------

Clasificación agrologica	Valoración clasif. agr.
--------------------------	-------------------------

Limitaciones que impiden su uso	Favorable
---------------------------------	-----------

Valorac. Zonas protección de embalses	Valorac. Hidrografía	Valorac. Zonas Inundables
NA	NA	NA

INFRAESTRUCTURAS

Afección APyAV	<input type="checkbox"/>	Afección cercanías	<input type="checkbox"/>
Afección AVE	<input checked="" type="checkbox"/>	Afección DVYU	<input type="checkbox"/>
Afección Barajas	<input type="checkbox"/>	Afección Edificacioness	<input type="checkbox"/>
Afección Campo Real	<input type="checkbox"/>	Afección Gasoductos	<input type="checkbox"/>
Afección Canalizaciones de Agua	<input type="checkbox"/>	Afección Getafe	<input type="checkbox"/>
Afección Carreteras	<input type="checkbox"/>	Afección Oleoductos	<input type="checkbox"/>

MAPA

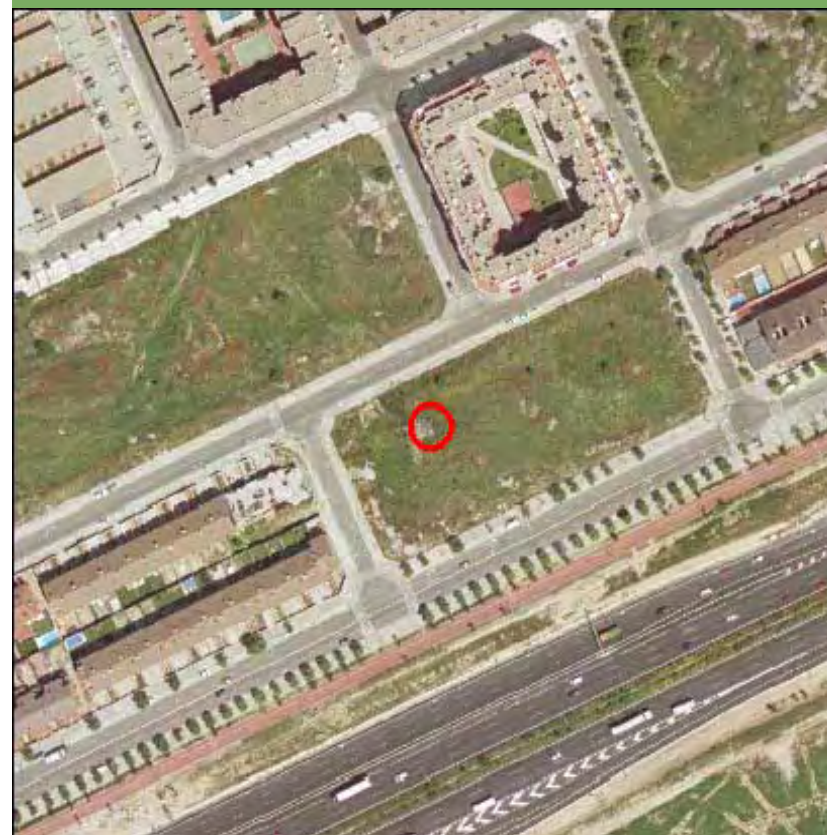

Nombre de la línea	Apoyo	Potencia (KW)	Coordenada X	Coordenada Y
VILLAVERDE-S.SEBASTIAN	10002	220	447875,13	4474478,51

MEDIO NATURAL

	Zonificación	Valoración
<input type="checkbox"/> Afección Parque Regional de la Cuenca Alta del Manzanares		NA
<input type="checkbox"/> Afección Parque Regional del curso medio del río Guadarrama y su entorno		NA
<input type="checkbox"/> Afección al Parque regional en torno a los ejes de los cursos bajos de los ríos Manzanares y Jarama		NA

Afección LIC	Valoración LIC
	NA

Afección ZEPA	Valoración ZEPA
	NA

Código Hábitats	Valoración Hábitats
	NA

Afección IBAs	Valoración IBAs
	NA

Valoración Montes preservados	NA	Valoración Montes Utilidad Publica	NA
-------------------------------	----	------------------------------------	----

Tipo de vegetación	Valoración vegetación
--------------------	-----------------------

Zona urbanizada	Favorable
-----------------	-----------

Clasificación agrologica	Valoración clasif. agr.
	NA

Valorac. Zonas protección de embalses	Valorac. Hidrografía	Valorac. Zonas Inundables
NA	NA	NA

INFRAESTRUCTURAS

Afección APyAV	<input checked="" type="checkbox"/>	Afección cercanías	<input type="checkbox"/>
Afección AVE	<input type="checkbox"/>	Afección DVYU	<input type="checkbox"/>
Afección Barajas	<input type="checkbox"/>	Afección Edificacioness	<input type="checkbox"/>
Afección Campo Real	<input type="checkbox"/>	Afección Gasoductos	<input type="checkbox"/>
Afección Canalizaciones de Agua	<input type="checkbox"/>	Afección Getafe	<input type="checkbox"/>
Afección Carreteras	<input type="checkbox"/>	Afección Oleoductos	<input type="checkbox"/>

MAPA

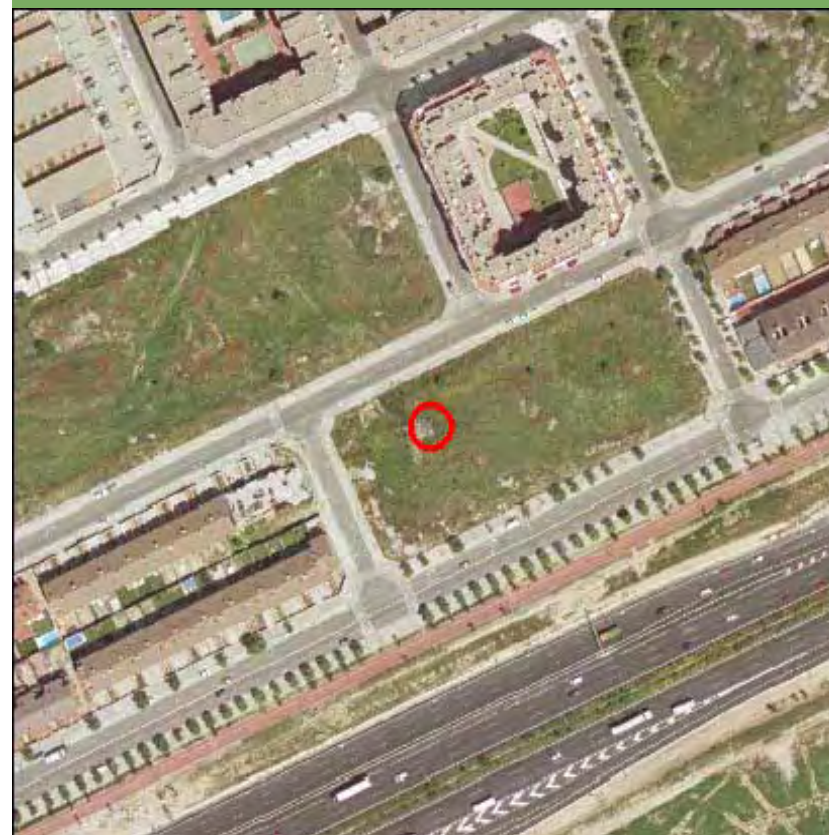

Nombre de la línea	Apoyo	Potencia (KW)	Coordenada X	Coordenada Y
VILLAVERDE-S.SEBASTIAN	10003	220	444307,31	4466348,42

MEDIO NATURAL

	Zonificación	Valoración
<input type="checkbox"/> Afección Parque Regional de la Cuenca Alta del Manzanares		NA
<input type="checkbox"/> Afección Parque Regional del curso medio del río Guadarrama y su entorno		NA
<input type="checkbox"/> Afección al Parque regional en torno a los ejes de los cursos bajos de los ríos Manzanares y Jarama		NA

Afección LIC	Valoración LIC
	NA

Afección ZEPA	Valoración ZEPA
	NA

Código Hábitats	Valoración Hábitats
	NA

Afección IBAs	Valoración IBAs
	NA

Valoración Montes preservados	NA	Valoración Montes Utilidad Publica	NA
-------------------------------	----	------------------------------------	----

Tipo de vegetación	Valoración vegetación
--------------------	-----------------------

Pastizal y erial	Favorable
------------------	-----------

Clasificación agrologica	Valoración clasif. agr.
--------------------------	-------------------------

Limitaciones severas	Favorable
----------------------	-----------

Valorac. Zonas protección de embalses	Valorac. Hidrografía	Valorac. Zonas Inundables
NA	NA	NA

INFRAESTRUCTURAS

Afección APyAV	<input type="checkbox"/>	Afección cercanías	<input type="checkbox"/>
Afección AVE	<input type="checkbox"/>	Afección DVYU	<input type="checkbox"/>
Afección Barajas	<input type="checkbox"/>	Afección Edificacioness	<input type="checkbox"/>
Afección Campo Real	<input type="checkbox"/>	Afección Gasoductos	<input type="checkbox"/>
Afección Canalizaciones de Agua	<input type="checkbox"/>	Afección Getafe	<input type="checkbox"/>
Afección Carreteras	<input type="checkbox"/>	Afección Oleoductos	<input type="checkbox"/>

MAPA

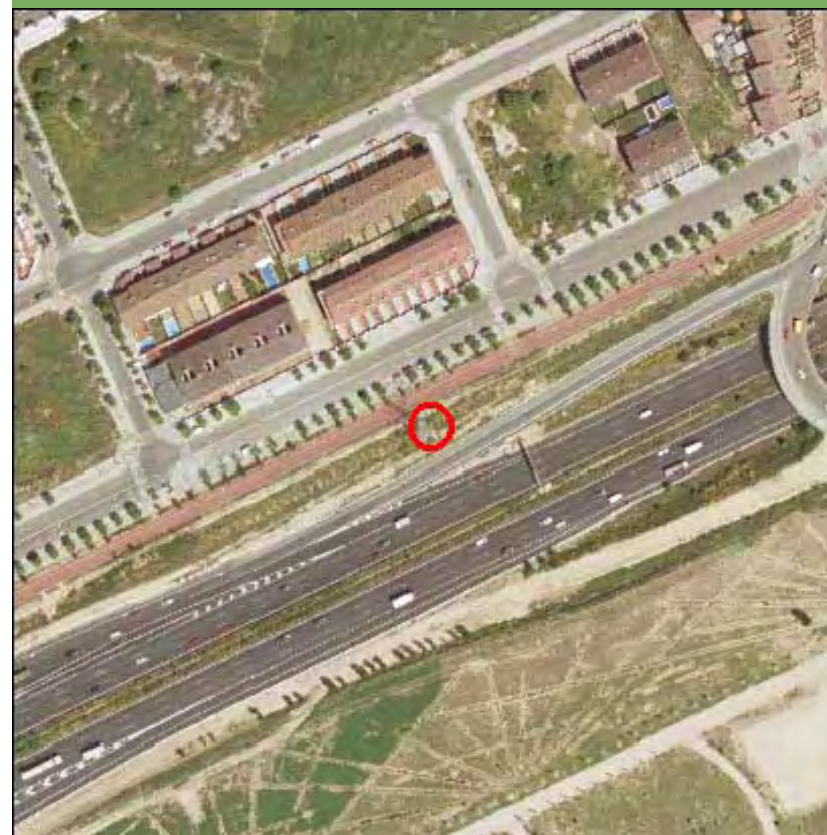

Nombre de la línea	Apoyo	Potencia (KW)	Coordenada X	Coordenada Y
VILLAVERDE-S.SEBASTIAN	10003	220	448107,1	4474494,61

MEDIO NATURAL

	Zonificación	Valoración
<input type="checkbox"/> Afección Parque Regional de la Cuenca Alta del Manzanares		NA
<input type="checkbox"/> Afección Parque Regional del curso medio del río Guadarrama y su entorno		NA
<input type="checkbox"/> Afección al Parque regional en torno a los ejes de los cursos bajos de los ríos Manzanares y Jarama		NA

Afección LIC	Valoración LIC
	NA

Afección ZEPA	Valoración ZEPA
	NA

Código Hábitats	Valoración Hábitats
	NA

Afección IBAs	Valoración IBAs
	NA

Valoración Montes preservados	NA	Valoración Montes Utilidad Publica	NA
-------------------------------	----	------------------------------------	----

Tipo de vegetación	Valoración vegetación
--------------------	-----------------------

Zona urbanizada	Favorable
-----------------	-----------

Clasificación agrologica	Valoración clasif. agr.
	NA

Valorac. Zonas protección de embalses
NA

Valorac. Hidrografía
NA

Valorac. Zonas Inundables
NA

INFRAESTRUCTURAS

Afección APyAV	<input checked="" type="checkbox"/>	Afección cercanías	<input type="checkbox"/>
Afección AVE	<input type="checkbox"/>	Afección DVYU	<input type="checkbox"/>
Afección Barajas	<input type="checkbox"/>	Afección Edificacioness	<input type="checkbox"/>
Afección Campo Real	<input type="checkbox"/>	Afección Gasoductos	<input type="checkbox"/>
Afección Canalizaciones de Agua	<input type="checkbox"/>	Afección Getafe	<input type="checkbox"/>
Afección Carreteras	<input type="checkbox"/>	Afección Oleoductos	<input type="checkbox"/>

MAPA

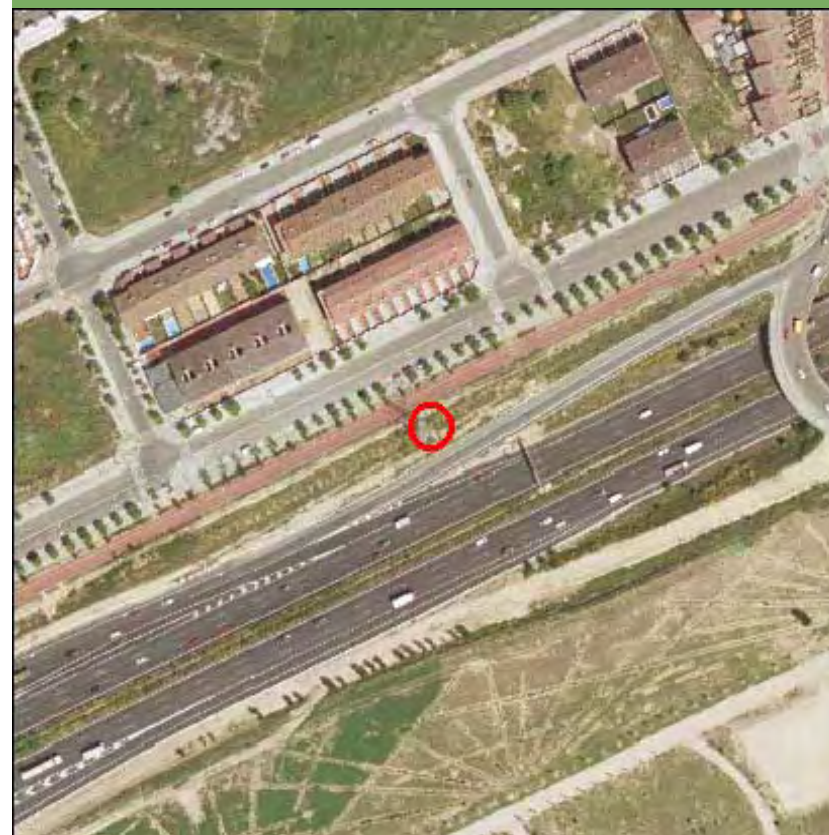

Nombre de la línea	Apoyo	Potencia (KW)	Coordenada X	Coordenada Y
VILLAVERDE-S.SEBASTIAN	10004	220	444643,03	4466354,42

MEDIO NATURAL

	Zonificación	Valoración
<input type="checkbox"/> Afección Parque Regional de la Cuenca Alta del Manzanares		NA
<input type="checkbox"/> Afección Parque Regional del curso medio del río Guadarrama y su entorno		NA
<input type="checkbox"/> Afección al Parque regional en torno a los ejes de los cursos bajos de los ríos Manzanares y Jarama		NA

Afección LIC	Valoración LIC
	NA

Afección ZEPA	Valoración ZEPA
	NA

Código Hábitats	Valoración Hábitats
	NA

Afección IBAs	Valoración IBAs
	NA

Valoración Montes preservados	NA	Valoración Montes Utilidad Publica	NA
-------------------------------	----	------------------------------------	----

Tipo de vegetación	Valoración vegetación
--------------------	-----------------------

Infraestructura lineal	Favorable
------------------------	-----------

Clasificación agrologica	Valoración clasif. agr.
--------------------------	-------------------------

Limitaciones severas	Favorable
----------------------	-----------

Valorac. Zonas protección de embalses	Valorac. Hidrografía	Valorac. Zonas Inundables
NA	NA	NA

INFRAESTRUCTURAS

Afección APyAV	<input checked="" type="checkbox"/>	Afección cercanías	<input type="checkbox"/>
Afección AVE	<input type="checkbox"/>	Afección DVYU	<input type="checkbox"/>
Afección Barajas	<input type="checkbox"/>	Afección Edificacioness	<input type="checkbox"/>
Afección Campo Real	<input type="checkbox"/>	Afección Gasoductos	<input type="checkbox"/>
Afección Canalizaciones de Agua	<input type="checkbox"/>	Afección Getafe	<input type="checkbox"/>
Afección Carreteras	<input type="checkbox"/>	Afección Oleoductos	<input type="checkbox"/>

MAPA

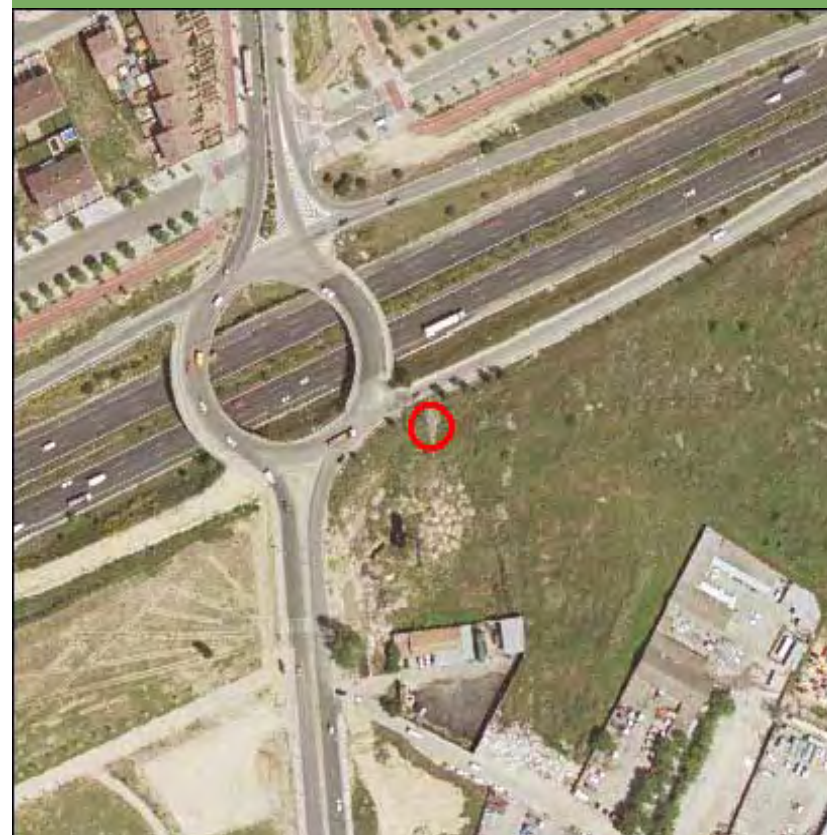

Nombre de la línea	Apoyo	Potencia (KW)	Coordenada X	Coordenada Y
VILLAVERDE-S.SEBASTIAN	10004	220	448341,62	4474506,22

MEDIO NATURAL

	Zonificación	Valoración
<input type="checkbox"/> Afección Parque Regional de la Cuenca Alta del Manzanares		NA
<input type="checkbox"/> Afección Parque Regional del curso medio del río Guadarrama y su entorno		NA
<input type="checkbox"/> Afección al Parque regional en torno a los ejes de los cursos bajos de los ríos Manzanares y Jarama		NA

Afección LIC	Valoración LIC
	NA

Afección ZEPA	Valoración ZEPA
	NA

Código Hábitats	Valoración Hábitats
	NA

Afección IBAs	Valoración IBAs
	NA

Valoración Montes preservados	NA	Valoración Montes Utilidad Publica	NA
-------------------------------	----	------------------------------------	----

Tipo de vegetación	Valoración vegetación
--------------------	-----------------------

Pastizal y erial	Favorable
------------------	-----------

Clasificación agrologica	Valoración clasif. agr.
	NA

Valorac. Zonas protección de embalses	Valorac. Hidrografía	Valorac. Zonas Inundables
NA	NA	NA

INFRAESTRUCTURAS

Afección APyAV	<input checked="" type="checkbox"/>	Afección cercanías	<input type="checkbox"/>
Afección AVE	<input type="checkbox"/>	Afección DVYU	<input type="checkbox"/>
Afección Barajas	<input type="checkbox"/>	Afección Edificacioness	<input type="checkbox"/>
Afección Campo Real	<input type="checkbox"/>	Afección Gasoductos	<input type="checkbox"/>
Afección Canalizaciones de Agua	<input type="checkbox"/>	Afección Getafe	<input type="checkbox"/>
Afección Carreteras	<input type="checkbox"/>	Afección Oleoductos	<input type="checkbox"/>

MAPA

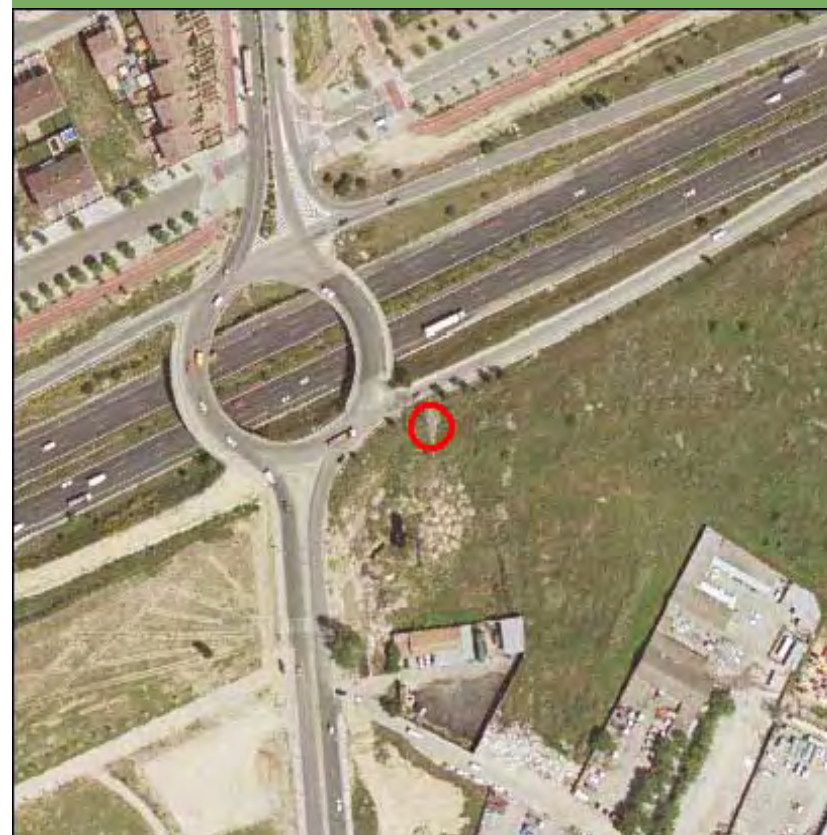

Nombre de la línea	Apoyo	Potencia (KW)	Coordenada X	Coordenada Y
VILLAVERDE-S.SEBASTIAN	10005	220	444971,04	4466360,29

MEDIO NATURAL

	Zonificación	Valoración
<input type="checkbox"/> Afección Parque Regional de la Cuenca Alta del Manzanares		NA
<input type="checkbox"/> Afección Parque Regional del curso medio del río Guadarrama y su entorno		NA
<input type="checkbox"/> Afección al Parque regional en torno a los ejes de los cursos bajos de los ríos Manzanares y Jarama		NA

Afección LIC	Valoración LIC
	NA

Afección ZEPA	Valoración ZEPA
	NA

Código Hábitats	Valoración Hábitats
	NA

Afección IBAs	Valoración IBAs
	NA

Valoración Montes preservados	NA	Valoración Montes Utilidad Publica	NA
-------------------------------	----	------------------------------------	----

Tipo de vegetación	Valoración vegetación
--------------------	-----------------------

Cultivo de secano herbáceo	Favorable
----------------------------	-----------

Clasificación agrologica	Valoración clasif. agr.
--------------------------	-------------------------

Limitaciones severas	Favorable
----------------------	-----------

Valorac. Zonas protección de embalses	Valorac. Hidrografía	Valorac. Zonas Inundables
NA	NA	NA

INFRAESTRUCTURAS

Afección APyAV	<input type="checkbox"/>	Afección cercanías	<input type="checkbox"/>
Afección AVE	<input type="checkbox"/>	Afección DVYU	<input type="checkbox"/>
Afección Barajas	<input type="checkbox"/>	Afección Edificacioness	<input type="checkbox"/>
Afección Campo Real	<input type="checkbox"/>	Afección Gasoductos	<input type="checkbox"/>
Afección Canalizaciones de Agua	<input type="checkbox"/>	Afección Getafe	<input type="checkbox"/>
Afección Carreteras	<input type="checkbox"/>	Afección Oleoductos	<input type="checkbox"/>

MAPA

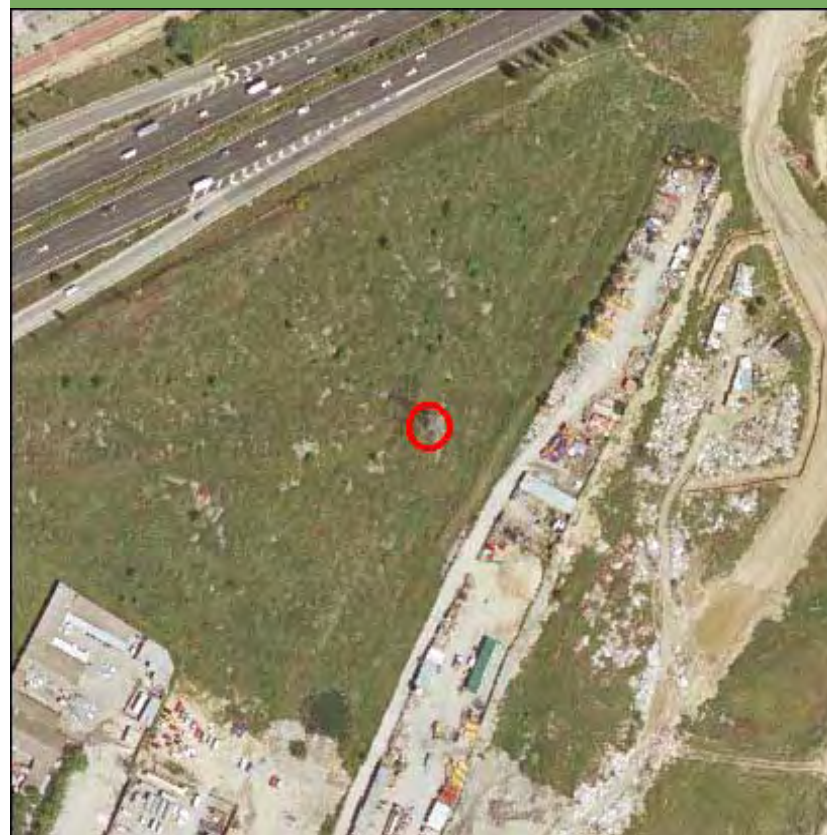

Nombre de la línea	Apoyo	Potencia (KW)	Coordenada X	Coordenada Y
VILLAVERDE-S.SEBASTIAN	10005	220	448594,65	4474526,79

MEDIO NATURAL

	Zonificación	Valoración
<input type="checkbox"/> Afección Parque Regional de la Cuenca Alta del Manzanares		NA
<input type="checkbox"/> Afección Parque Regional del curso medio del río Guadarrama y su entorno		NA
<input type="checkbox"/> Afección al Parque regional en torno a los ejes de los cursos bajos de los ríos Manzanares y Jarama		NA

Afección LIC	Valoración LIC
	NA

Afección ZEPA	Valoración ZEPA
	NA

Código Hábitats	Valoración Hábitats
	NA

Afección IBAs	Valoración IBAs
	NA

Valoración Montes preservados	NA	Valoración Montes Utilidad Publica	NA
-------------------------------	----	------------------------------------	----

Tipo de vegetación	Valoración vegetación
--------------------	-----------------------

Pastizal y erial	Favorable
------------------	-----------

Clasificación agrologica	Valoración clasif. agr.
--------------------------	-------------------------

Limitaciones severas	Favorable
----------------------	-----------

Valorac. Zonas protección de embalses	Valorac. Hidrografía	Valorac. Zonas Inundables
NA	NA	NA

INFRAESTRUCTURAS

Afección APyAV	<input type="checkbox"/>	Afección cercanías	<input type="checkbox"/>
Afección AVE	<input type="checkbox"/>	Afección DVYU	<input type="checkbox"/>
Afección Barajas	<input type="checkbox"/>	Afección Edificacioness	<input type="checkbox"/>
Afección Campo Real	<input type="checkbox"/>	Afección Gasoductos	<input type="checkbox"/>
Afección Canalizaciones de Agua	<input type="checkbox"/>	Afección Getafe	<input type="checkbox"/>
Afección Carreteras	<input type="checkbox"/>	Afección Oleoductos	<input type="checkbox"/>

MAPA

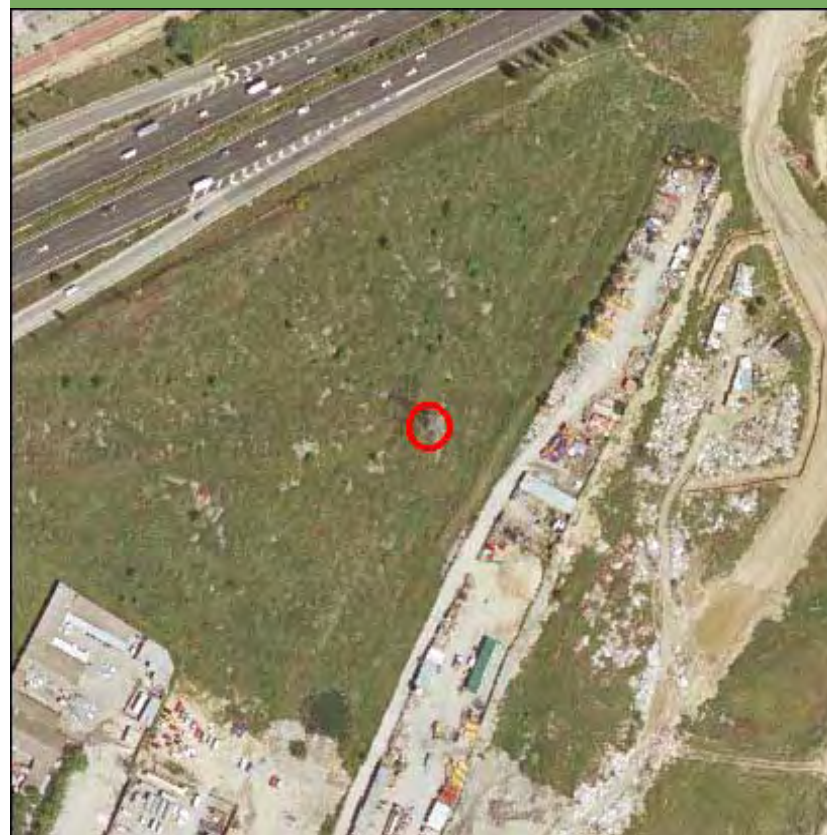

Nombre de la línea	Apoyo	Potencia (KW)	Coordenada X	Coordenada Y
VILLAVERDE-S.SEBASTIAN	10006	220	445316,31	4466366,46

MEDIO NATURAL

	Zonificación	Valoración
<input type="checkbox"/> Afección Parque Regional de la Cuenca Alta del Manzanares		NA
<input type="checkbox"/> Afección Parque Regional del curso medio del río Guadarrama y su entorno		NA
<input type="checkbox"/> Afección al Parque regional en torno a los ejes de los cursos bajos de los ríos Manzanares y Jarama		NA

Afección LIC	Valoración LIC
	NA

Afección ZEPA	Valoración ZEPA
	NA

Código Hábitats	Valoración Hábitats
	NA

Afección IBAs	Valoración IBAs
	NA

Valoración Montes preservados	NA	Valoración Montes Utilidad Pública	NA
-------------------------------	----	------------------------------------	----

Tipo de vegetación	Valoración vegetación
--------------------	-----------------------

Cultivo de secano herbáceo	Favorable
----------------------------	-----------

Clasificación agroológica	Valoración clasif. agr.
---------------------------	-------------------------

Limitaciones severas	Favorable
----------------------	-----------

Valorac. Zonas protección de embalses	Valorac. Hidrografía	Valorac. Zonas Inundables
NA	NA	NA

INFRAESTRUCTURAS

Afección APyAV	<input type="checkbox"/>	Afección cercanías	<input type="checkbox"/>
Afección AVE	<input type="checkbox"/>	Afección DVYU	<input type="checkbox"/>
Afección Barajas	<input type="checkbox"/>	Afección Edificaciones	<input type="checkbox"/>
Afección Campo Real	<input type="checkbox"/>	Afección Gasoductos	<input type="checkbox"/>
Afección Canalizaciones de Agua	<input type="checkbox"/>	Afección Getafe	<input type="checkbox"/>
Afección Carreteras	<input type="checkbox"/>	Afección Oleoductos	<input type="checkbox"/>

MAPA

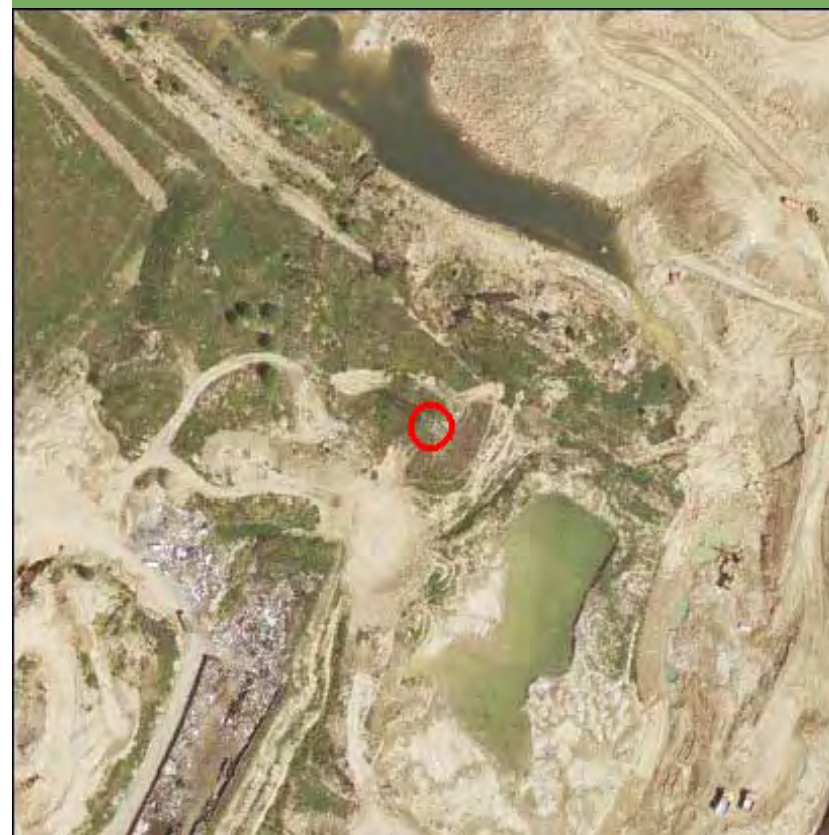

Nombre de la línea	Apoyo	Potencia (KW)	Coordenada X	Coordenada Y
VILLAVERDE-S.SEBASTIAN	10006	220	448935,24	4474428,93

MEDIO NATURAL

	Zonificación	Valoración
<input type="checkbox"/> Afección Parque Regional de la Cuenca Alta del Manzanares		NA
<input type="checkbox"/> Afección Parque Regional del curso medio del río Guadarrama y su entorno		NA
<input type="checkbox"/> Afección al Parque regional en torno a los ejes de los cursos bajos de los ríos Manzanares y Jarama		NA

Afección LIC	Valoración LIC
	NA

Afección ZEPA	Valoración ZEPA
	NA

Código Hábitats	Valoración Hábitats
	NA

Afección IBAs	Valoración IBAs
	NA

Valoración Montes preservados	NA	Valoración Montes Utilidad Publica	NA
-------------------------------	----	------------------------------------	----

Tipo de vegetación	Valoración vegetación
--------------------	-----------------------

Cantera, gravera y vertedero	Favorable
------------------------------	-----------

Clasificación agrologica	Valoración clasif. agr.
--------------------------	-------------------------

Limitaciones severas	Favorable
----------------------	-----------

Valorac. Zonas protección de embalses	Valorac. Hidrografía	Valorac. Zonas Inundables
NA	NA	NA

INFRAESTRUCTURAS

Afección APyAV	<input type="checkbox"/>	Afección cercanías	<input type="checkbox"/>
Afección AVE	<input type="checkbox"/>	Afección DVYU	<input type="checkbox"/>
Afección Barajas	<input type="checkbox"/>	Afección Edificacioness	<input type="checkbox"/>
Afección Campo Real	<input type="checkbox"/>	Afección Gasoductos	<input type="checkbox"/>
Afección Canalizaciones de Agua	<input type="checkbox"/>	Afección Getafe	<input type="checkbox"/>
Afección Carreteras	<input type="checkbox"/>	Afección Oleoductos	<input type="checkbox"/>

MAPA

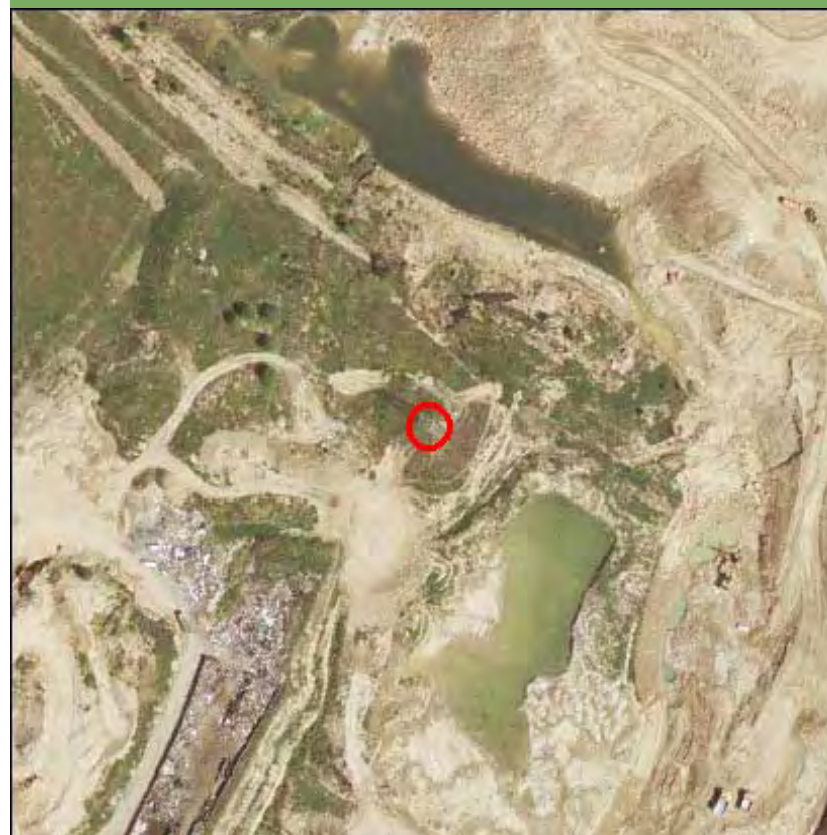

Nombre de la línea	Apoyo	Potencia (KW)	Coordenada X	Coordenada Y
VILLAVERDE-S.SEBASTIAN	10007	220	445650,82	4466372,44

MEDIO NATURAL

	Zonificación	Valoración
<input type="checkbox"/> Afeccion Parque Regional de la Cuenca Alta del Manzanares		NA
<input type="checkbox"/> Afeccion Parque Regional del curso medio del rio Guadarrama y su entorno		NA
<input type="checkbox"/> Afeccion al Parque regional en torno a los ejes de los cursos bajos de los ríos Manzanares y Jarama		NA

Afección LIC	Valoración LIC
	NA

Afección ZEPA	Valoración ZEPA
	NA

Código Hábitats	Valoración Hábitats
	NA

Afección IBAs	Valoración IBAs
	NA

Valoración Montes preservados	NA	Valoración Montes Utilidad Publica	NA
-------------------------------	----	------------------------------------	----

Tipo de vegetación	Valoración vegetación
--------------------	-----------------------

Cultivo de secano herbaceo	Favorable
----------------------------	-----------

Clasificación agrologica	Valoración clasif. agr.
--------------------------	-------------------------

Limitaciones severas	Favorable
----------------------	-----------

Valorac. Zonas protección de embalses	Valorac. Hidrografía	Valorac. Zonas Inundables
NA	NA	NA

INFRAESTRUCTURAS

Afección APyAV	<input type="checkbox"/>	Afección cercanías	<input type="checkbox"/>
Afección AVE	<input type="checkbox"/>	Afección DVYU	<input type="checkbox"/>
Afección Barajas	<input type="checkbox"/>	Afección Edificacioness	<input type="checkbox"/>
Afección Campo Real	<input type="checkbox"/>	Afección Gasoductos	<input type="checkbox"/>
Afección Canalizaciones de Agua	<input type="checkbox"/>	Afección Getafe	<input type="checkbox"/>
Afección Carreteras	<input type="checkbox"/>	Afección Oleoductos	<input type="checkbox"/>

MAPA



Nombre de la línea	Apoyo	Potencia (KW)	Coordenada X	Coordenada Y
VILLAVERDE-S.SEBASTIAN	10007	220	449168,44	4474361,94

MEDIO NATURAL

	Zonificación	Valoración
<input type="checkbox"/> Afección Parque Regional de la Cuenca Alta del Manzanares		NA
<input type="checkbox"/> Afección Parque Regional del curso medio del río Guadarrama y su entorno		NA
<input type="checkbox"/> Afección al Parque regional en torno a los ejes de los cursos bajos de los ríos Manzanares y Jarama		NA

Afección LIC	Valoración LIC
	NA

Afección ZEPA	Valoración ZEPA
	NA

Código Hábitats	Valoración Hábitats
	NA

Afección IBAs	Valoración IBAs
	NA

Valoración Montes preservados	NA	Valoración Montes Utilidad Pública	NA
-------------------------------	----	------------------------------------	----

Tipo de vegetación	Valoración vegetación
Cantera, gravera y vertedero	Favorable

Clasificación agrologica	Valoración clasif. agr.
Limitaciones severas	Favorable

Valorac. Zonas protección de embalses	Valorac. Hidrografía	Valorac. Zonas Inundables
NA	NA	NA

INFRAESTRUCTURAS

Afección APyAV	<input type="checkbox"/>	Afección cercanías	<input type="checkbox"/>
Afección AVE	<input type="checkbox"/>	Afección DVYU	<input type="checkbox"/>
Afección Barajas	<input type="checkbox"/>	Afección Edificacioness	<input type="checkbox"/>
Afección Campo Real	<input type="checkbox"/>	Afección Gasoductos	<input type="checkbox"/>
Afección Canalizaciones de Agua	<input type="checkbox"/>	Afección Getafe	<input type="checkbox"/>
Afección Carreteras	<input type="checkbox"/>	Afección Oleoductos	<input type="checkbox"/>

MAPA



Nombre de la línea	Apoyo	Potencia (KW)	Coordenada X	Coordenada Y
VILLAVERDE-S.SEBASTIAN	10008	220	445962,18	4466378,01

MEDIO NATURAL

	Zonificación	Valoración
<input type="checkbox"/> Afección Parque Regional de la Cuenca Alta del Manzanares		NA
<input type="checkbox"/> Afección Parque Regional del curso medio del río Guadarrama y su entorno		NA
<input type="checkbox"/> Afección al Parque regional en torno a los ejes de los cursos bajos de los ríos Manzanares y Jarama		NA

Afección LIC	Valoración LIC
	NA

Afección ZEPA	Valoración ZEPA
	NA

Código Hábitats	Valoración Hábitats
	NA

Afección IBAs	Valoración IBAs
	NA

Valoración Montes preservados	NA	Valoración Montes Utilidad Publica	NA
-------------------------------	----	------------------------------------	----

Tipo de vegetación	Valoración vegetación
--------------------	-----------------------

Cultivo de secano herbáceo	Favorable
----------------------------	-----------

Clasificación agrologica	Valoración clasif. agr.
--------------------------	-------------------------

Limitaciones que impiden su uso	Favorable
---------------------------------	-----------

Valorac. Zonas protección de embalses	Valorac. Hidrografía	Valorac. Zonas Inundables
NA	NA	NA

INFRAESTRUCTURAS

Afección APyAV	<input type="checkbox"/>	Afección cercanías	<input type="checkbox"/>
Afección AVE	<input type="checkbox"/>	Afección DVYU	<input type="checkbox"/>
Afección Barajas	<input type="checkbox"/>	Afección Edificacioness	<input type="checkbox"/>
Afección Campo Real	<input type="checkbox"/>	Afección Gasoductos	<input type="checkbox"/>
Afección Canalizaciones de Agua	<input type="checkbox"/>	Afección Getafe	<input type="checkbox"/>
Afección Carreteras	<input type="checkbox"/>	Afección Oleoductos	<input type="checkbox"/>

MAPA

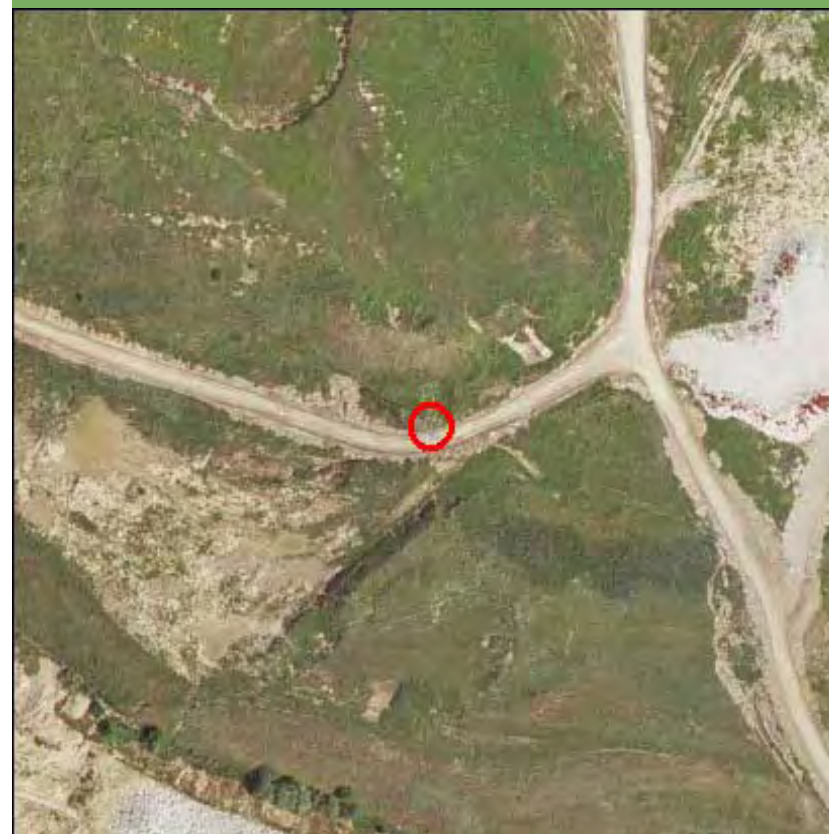

Nombre de la línea	Apoyo	Potencia (KW)	Coordenada X	Coordenada Y
VILLAVERDE-S.SEBASTIAN	10008	220	449415,05	4474291,08

MEDIO NATURAL

	Zonificación	Valoración
<input type="checkbox"/> Afección Parque Regional de la Cuenca Alta del Manzanares		NA
<input type="checkbox"/> Afección Parque Regional del curso medio del río Guadarrama y su entorno		NA
<input type="checkbox"/> Afección al Parque regional en torno a los ejes de los cursos bajos de los ríos Manzanares y Jarama		NA

Afección LIC	Valoración LIC
	NA

Afección ZEPA	Valoración ZEPA
	NA

Código Hábitats	Valoración Hábitats
	NA

Afección IBAs	Valoración IBAs
	NA

Valoración Montes preservados	NA	Valoración Montes Utilidad Pública	NA
-------------------------------	----	------------------------------------	----

Tipo de vegetación	Valoración vegetación
--------------------	-----------------------

Pastizal y erial	Favorable
------------------	-----------

Clasificación agrologica	Valoración clasif. agr.
--------------------------	-------------------------

Limitaciones severas	Favorable
----------------------	-----------

Valorac. Zonas protección de embalses	Valorac. Hidrografía	Valorac. Zonas Inundables
NA	NA	NA

INFRAESTRUCTURAS

Afección APyAV	<input type="checkbox"/>	Afección cercanías	<input type="checkbox"/>
Afección AVE	<input type="checkbox"/>	Afección DVYU	<input type="checkbox"/>
Afección Barajas	<input type="checkbox"/>	Afección Edificacioness	<input type="checkbox"/>
Afección Campo Real	<input type="checkbox"/>	Afección Gasoductos	<input type="checkbox"/>
Afección Canalizaciones de Agua	<input type="checkbox"/>	Afección Getafe	<input type="checkbox"/>
Afección Carreteras	<input type="checkbox"/>	Afección Oleoductos	<input type="checkbox"/>

MAPA

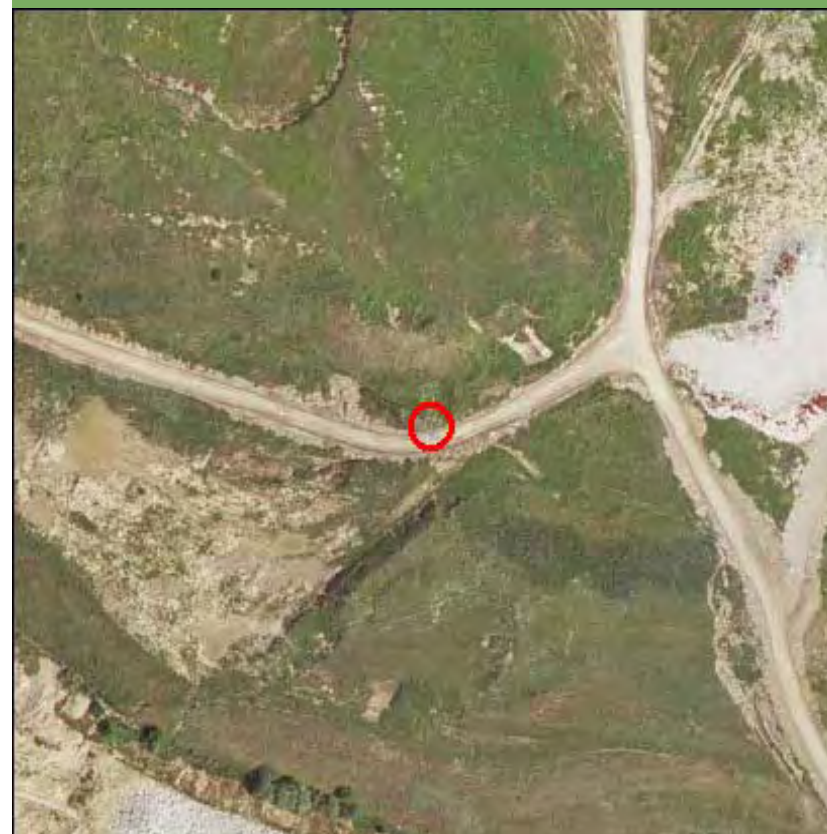

Nombre de la línea	Apoyo	Potencia (KW)	Coordenada X	Coordenada Y
VILLAVERDE-S.SEBASTIAN	10009	220	446170,07	4466381,74

MEDIO NATURAL

	Zonificación	Valoración
<input type="checkbox"/> Afección Parque Regional de la Cuenca Alta del Manzanares		NA
<input type="checkbox"/> Afección Parque Regional del curso medio del río Guadarrama y su entorno		NA
<input type="checkbox"/> Afección al Parque regional en torno a los ejes de los cursos bajos de los ríos Manzanares y Jarama		NA

Afección LIC	Valoración LIC
	NA

Afección ZEPA	Valoración ZEPA
	NA

Código Hábitats	Valoración Hábitats
	NA

Afección IBAs	Valoración IBAs
	NA

Valoración Montes preservados	NA	Valoración Montes Utilidad Pública	NA
-------------------------------	----	------------------------------------	----

Tipo de vegetación	Valoración vegetación
--------------------	-----------------------

Infraestructura lineal	Favorable
------------------------	-----------

Clasificación agrologica	Valoración clasif. agr.
--------------------------	-------------------------

Limitaciones severas	Favorable
----------------------	-----------

Valorac. Zonas protección de embalses	Valorac. Hidrografía	Valorac. Zonas Inundables
NA	NA	NA

INFRAESTRUCTURAS

Afección APyAV	<input checked="" type="checkbox"/>	Afección cercanías	<input type="checkbox"/>
Afección AVE	<input type="checkbox"/>	Afección DVYU	<input type="checkbox"/>
Afección Barajas	<input type="checkbox"/>	Afección Edificacioness	<input type="checkbox"/>
Afección Campo Real	<input type="checkbox"/>	Afección Gasoductos	<input type="checkbox"/>
Afección Canalizaciones de Agua	<input type="checkbox"/>	Afección Getafe	<input type="checkbox"/>
Afección Carreteras	<input type="checkbox"/>	Afección Oleoductos	<input type="checkbox"/>

MAPA



Nombre de la línea	Apoyo	Potencia (KW)	Coordenada X	Coordenada Y
VILLAVERDE-S.SEBASTIAN	10009	220	449759,39	4474192,15

MEDIO NATURAL

	Zonificación	Valoración
<input type="checkbox"/> Afección Parque Regional de la Cuenca Alta del Manzanares		NA
<input type="checkbox"/> Afección Parque Regional del curso medio del río Guadarrama y su entorno		NA
<input type="checkbox"/> Afección al Parque regional en torno a los ejes de los cursos bajos de los ríos Manzanares y Jarama		NA

Afección LIC	Valoración LIC
	NA

Afección ZEPA	Valoración ZEPA
	NA

Código Hábitats	Valoración Hábitats
	NA

Afección IBAs	Valoración IBAs
	NA

Valoración Montes preservados	NA	Valoración Montes Utilidad Publica	NA
-------------------------------	----	------------------------------------	----

Tipo de vegetación	Valoración vegetación
Cantera, gravera y vertedero	Favorable

Clasificación agrologica	Valoración clasif. agr.
Limitaciones severas	Favorable

Valorac. Zonas protección de embalses	Valorac. Hidrografía	Valorac. Zonas Inundables
NA	NA	NA

INFRAESTRUCTURAS

Afección APyAV	<input type="checkbox"/>	Afección cercanías	<input type="checkbox"/>
Afección AVE	<input type="checkbox"/>	Afección DVYU	<input type="checkbox"/>
Afección Barajas	<input type="checkbox"/>	Afección Edificacioness	<input type="checkbox"/>
Afección Campo Real	<input type="checkbox"/>	Afección Gasoductos	<input type="checkbox"/>
Afección Canalizaciones de Agua	<input type="checkbox"/>	Afección Getafe	<input type="checkbox"/>
Afección Carreteras	<input type="checkbox"/>	Afección Oleoductos	<input type="checkbox"/>

MAPA



Nombre de la línea	Apoyo	Potencia (KW)	Coordenada X	Coordenada Y
VILLAVERDE-S.SEBASTIAN	10010	220	446542,08	4466447,25

MEDIO NATURAL

	Zonificación	Valoración
<input type="checkbox"/> Afección Parque Regional de la Cuenca Alta del Manzanares		NA
<input type="checkbox"/> Afección Parque Regional del curso medio del río Guadarrama y su entorno		NA
<input type="checkbox"/> Afección al Parque regional en torno a los ejes de los cursos bajos de los ríos Manzanares y Jarama		NA

Afección LIC	Valoración LIC
	NA

Afección ZEPA	Valoración ZEPA
	NA

Código Hábitats	Valoración Hábitats
	NA

Afección IBAs	Valoración IBAs
	NA

Valoración Montes preservados	NA	Valoración Montes Utilidad Publica	NA
-------------------------------	----	------------------------------------	----

Tipo de vegetación	Valoración vegetación
--------------------	-----------------------

Pastizal y erial	Favorable
------------------	-----------

Clasificación agrologica	Valoración clasif. agr.
--------------------------	-------------------------

Limitaciones severas	Favorable
----------------------	-----------

Valorac. Zonas protección de embalses	Valorac. Hidrografía	Valorac. Zonas Inundables
NA	NA	NA

INFRAESTRUCTURAS

Afección APyAV	<input type="checkbox"/>	Afección cercanías	<input type="checkbox"/>
Afección AVE	<input type="checkbox"/>	Afección DVYU	<input type="checkbox"/>
Afección Barajas	<input type="checkbox"/>	Afección Edificacioness	<input type="checkbox"/>
Afección Campo Real	<input type="checkbox"/>	Afección Gasoductos	<input type="checkbox"/>
Afección Canalizaciones de Agua	<input type="checkbox"/>	Afección Getafe	<input type="checkbox"/>
Afección Carreteras	<input type="checkbox"/>	Afección Oleoductos	<input type="checkbox"/>

MAPA

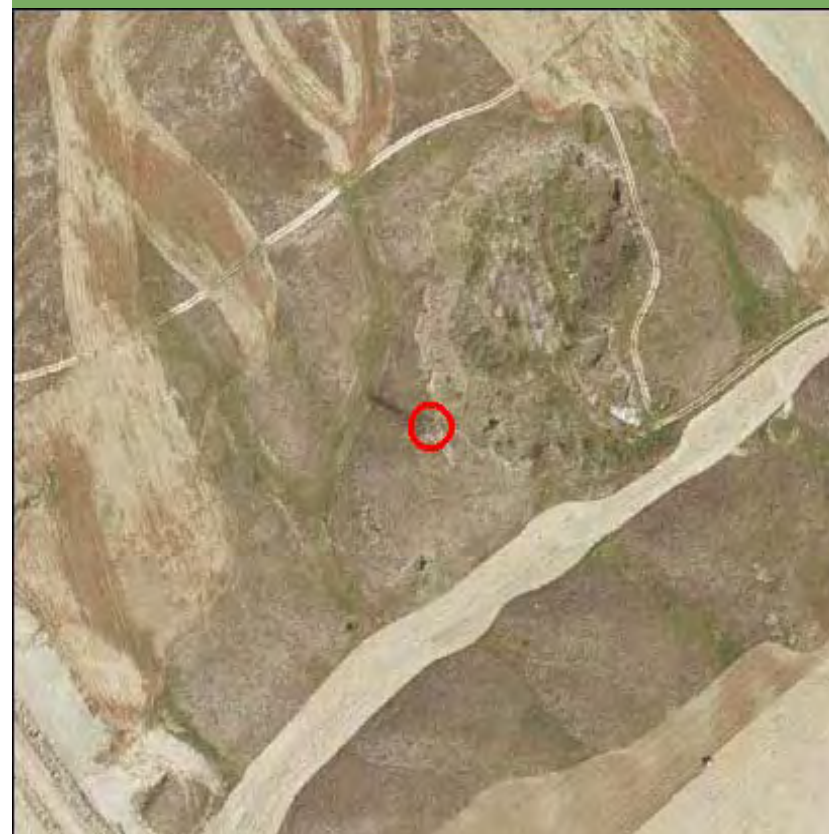

Nombre de la línea	Apoyo	Potencia (KW)	Coordenada X	Coordenada Y
VILLAVERDE-S.SEBASTIAN	10010	220	450115,27	4474089,91

MEDIO NATURAL

	Zonificación	Valoración
<input type="checkbox"/> Afección Parque Regional de la Cuenca Alta del Manzanares		NA
<input type="checkbox"/> Afección Parque Regional del curso medio del río Guadarrama y su entorno		NA
<input type="checkbox"/> Afección al Parque regional en torno a los ejes de los cursos bajos de los ríos Manzanares y Jarama		NA

Afección LIC	Valoración LIC
	NA

Afección ZEPA	Valoración ZEPA
	NA

Código Hábitats	Valoración Hábitats
	NA

Afección IBAs	Valoración IBAs
	NA

Valoración Montes preservados	NA	Valoración Montes Utilidad Publica	NA
-------------------------------	----	------------------------------------	----

Tipo de vegetación	Valoración vegetación
Cantera, gravera y vertedero	Favorable

Clasificación agrologica	Valoración clasif. agr.
Limitaciones severas	Favorable

Valorac. Zonas protección de embalses	Valorac. Hidrografía	Valorac. Zonas Inundables
NA	NA	NA

INFRAESTRUCTURAS

Afección APyAV	<input type="checkbox"/>	Afección cercanías	<input type="checkbox"/>
Afección AVE	<input type="checkbox"/>	Afección DVYU	<input type="checkbox"/>
Afección Barajas	<input type="checkbox"/>	Afección Edificacioness	<input type="checkbox"/>
Afección Campo Real	<input type="checkbox"/>	Afección Gasoductos	<input type="checkbox"/>
Afección Canalizaciones de Agua	<input type="checkbox"/>	Afección Getafe	<input type="checkbox"/>
Afección Carreteras	<input type="checkbox"/>	Afección Oleoductos	<input type="checkbox"/>

MAPA

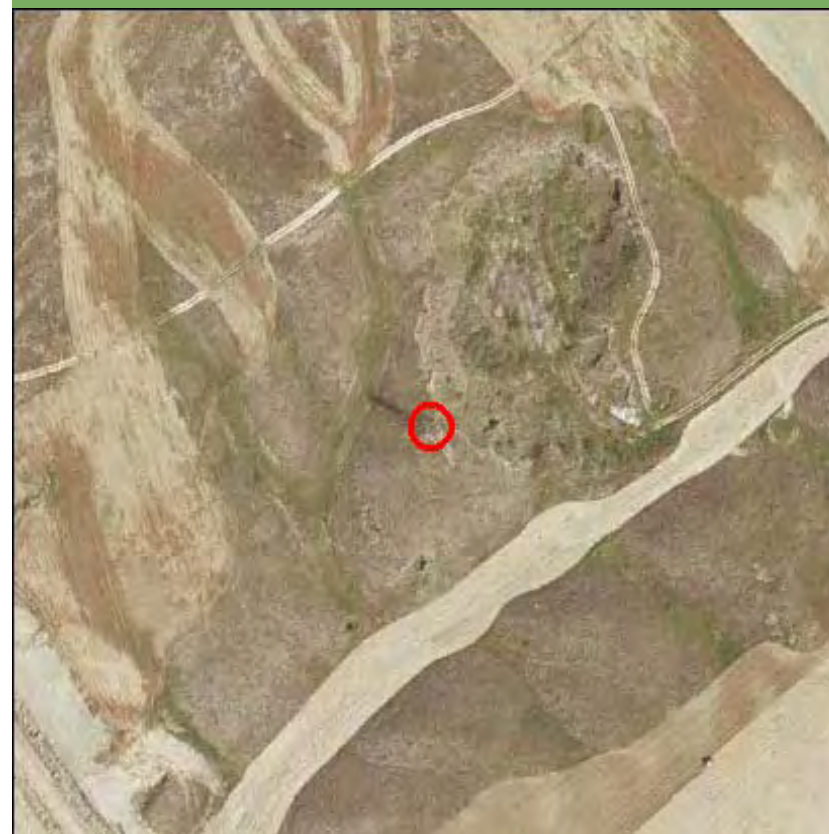

Nombre de la línea	Apoyo	Potencia (KW)	Coordenada X	Coordenada Y
VILLAVERDE-S.SEBASTIAN	10011	220	446960,25	4466546,37

MEDIO NATURAL

	Zonificación	Valoración
<input type="checkbox"/> Afección Parque Regional de la Cuenca Alta del Manzanares		NA
<input type="checkbox"/> Afección Parque Regional del curso medio del río Guadarrama y su entorno		NA
<input type="checkbox"/> Afección al Parque regional en torno a los ejes de los cursos bajos de los ríos Manzanares y Jarama		NA

Afección LIC	Valoración LIC
	NA

Afección ZEPA	Valoración ZEPA
	NA

Código Hábitats	Valoración Hábitats
	NA

Afección IBAs	Valoración IBAs
	NA

Valoración Montes preservados	NA	Valoración Montes Utilidad Publica	NA
-------------------------------	----	------------------------------------	----

Tipo de vegetación	Valoración vegetación
--------------------	-----------------------

Cultivo de secano herbáceo	Favorable
----------------------------	-----------

Clasificación agrologica	Valoración clasif. agr.
--------------------------	-------------------------

Limitaciones severas	Favorable
----------------------	-----------

Valorac. Zonas protección de embalses
NA

Valorac. Hidrografía
NA

Valorac. Zonas Inundables
NA

INFRAESTRUCTURAS

Afección APyAV	<input type="checkbox"/>	Afección cercanías	<input type="checkbox"/>
Afección AVE	<input type="checkbox"/>	Afección DVYU	<input type="checkbox"/>
Afección Barajas	<input type="checkbox"/>	Afección Edificacioness	<input type="checkbox"/>
Afección Campo Real	<input type="checkbox"/>	Afección Gasoductos	<input type="checkbox"/>
Afección Canalizaciones de Agua	<input type="checkbox"/>	Afección Getafe	<input type="checkbox"/>
Afección Carreteras	<input type="checkbox"/>	Afección Oleoductos	<input type="checkbox"/>

MAPA



Nombre de la línea	Apoyo	Potencia (KW)	Coordenada X	Coordenada Y
VILLAVERDE-S.SEBASTIAN	10011	220	450432,46	4473998,78

MEDIO NATURAL

	Zonificación	Valoración
<input type="checkbox"/> Afección Parque Regional de la Cuenca Alta del Manzanares		NA
<input type="checkbox"/> Afección Parque Regional del curso medio del río Guadarrama y su entorno		NA
<input type="checkbox"/> Afección al Parque regional en torno a los ejes de los cursos bajos de los ríos Manzanares y Jarama		NA

Afección LIC	Valoración LIC
	NA

Afección ZEPA	Valoración ZEPA
	NA

Código Hábitats	Valoración Hábitats
	NA

Afección IBAs	Valoración IBAs
	NA

Valoración Montes preservados	NA	Valoración Montes Utilidad Publica	NA
-------------------------------	----	------------------------------------	----

Tipo de vegetación	Valoración vegetación
Cantera, gravera y vertedero	Favorable

Clasificación agrologica	Valoración clasif. agr.
Limitaciones severas	Favorable

Valorac. Zonas protección de embalses	Valorac. Hidrografía	Valorac. Zonas Inundables
NA	NA	NA

INFRAESTRUCTURAS

Afección APyAV	<input type="checkbox"/>	Afección cercanías	<input type="checkbox"/>
Afección AVE	<input type="checkbox"/>	Afección DVYU	<input type="checkbox"/>
Afección Barajas	<input type="checkbox"/>	Afección Edificacioness	<input type="checkbox"/>
Afección Campo Real	<input type="checkbox"/>	Afección Gasoductos	<input type="checkbox"/>
Afección Canalizaciones de Agua	<input type="checkbox"/>	Afección Getafe	<input type="checkbox"/>
Afección Carreteras	<input type="checkbox"/>	Afección Oleoductos	<input type="checkbox"/>

MAPA



Nombre de la línea	Apoyo	Potencia (KW)	Coordenada X	Coordenada Y
VILLAVERDE-S.SEBASTIAN	10012	220	447326,15	4466633,1

MEDIO NATURAL

	Zonificación	Valoración
<input type="checkbox"/> Afección Parque Regional de la Cuenca Alta del Manzanares		NA
<input type="checkbox"/> Afección Parque Regional del curso medio del río Guadarrama y su entorno		NA
<input type="checkbox"/> Afección al Parque regional en torno a los ejes de los cursos bajos de los ríos Manzanares y Jarama		NA

Afección LIC	Valoración LIC
	NA

Afección ZEPA	Valoración ZEPA
	NA

Código Hábitats	Valoración Hábitats
	NA

Afección IBAs	Valoración IBAs
	NA

Valoración Montes preservados	NA	Valoración Montes Utilidad Publica	NA
-------------------------------	----	------------------------------------	----

Tipo de vegetación	Valoración vegetación
--------------------	-----------------------

Cultivo de secano herbáceo	Favorable
----------------------------	-----------

Clasificación agrologica	Valoración clasif. agr.
--------------------------	-------------------------

Limitaciones muy severas	Favorable
--------------------------	-----------

Valorac. Zonas protección de embalses	Valorac. Hidrografía	Valorac. Zonas Inundables
NA	NA	NA

INFRAESTRUCTURAS

Afección APyAV	<input type="checkbox"/>	Afección cercanías	<input type="checkbox"/>
Afección AVE	<input type="checkbox"/>	Afección DVYU	<input type="checkbox"/>
Afección Barajas	<input type="checkbox"/>	Afección Edificacioness	<input type="checkbox"/>
Afección Campo Real	<input type="checkbox"/>	Afección Gasoductos	<input type="checkbox"/>
Afección Canalizaciones de Agua	<input type="checkbox"/>	Afección Getafe	<input type="checkbox"/>
Afección Carreteras	<input type="checkbox"/>	Afección Oleoductos	<input type="checkbox"/>

MAPA

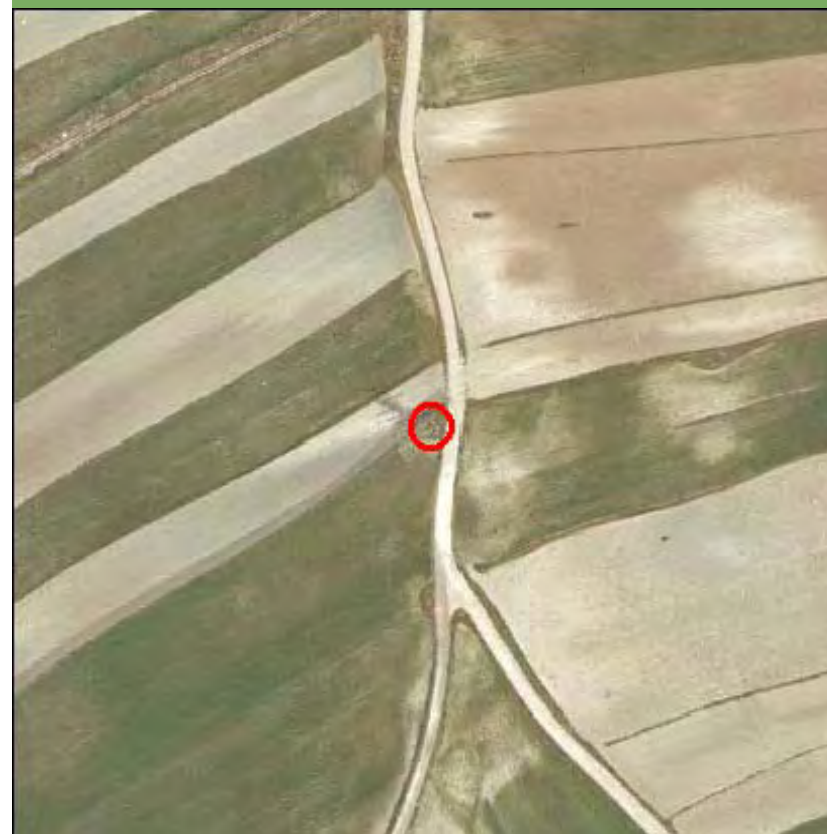

Nombre de la línea	Apoyo	Potencia (KW)	Coordenada X	Coordenada Y
VILLAVERDE-S.SEBASTIAN	10012	220	450759,55	4473904,8

MEDIO NATURAL

	Zonificación	Valoración
<input type="checkbox"/> Afección Parque Regional de la Cuenca Alta del Manzanares		NA
<input type="checkbox"/> Afección Parque Regional del curso medio del río Guadarrama y su entorno		NA
<input type="checkbox"/> Afección al Parque regional en torno a los ejes de los cursos bajos de los ríos Manzanares y Jarama		NA

Afección LIC	Valoración LIC
	NA

Afección ZEPA	Valoración ZEPA
	NA

Código Hábitats	Valoración Hábitats
	NA

Afección IBAs	Valoración IBAs
	NA

Valoración Montes preservados	NA	Valoración Montes Utilidad Publica	NA
-------------------------------	----	------------------------------------	----

Tipo de vegetación	Valoración vegetación
--------------------	-----------------------

Zona urbanizada	Favorable
-----------------	-----------

Clasificación agrologica	Valoración clasif. agr.
--------------------------	-------------------------

Limitaciones severas	Favorable
----------------------	-----------

Valorac. Zonas protección de embalses	Valorac. Hidrografía	Valorac. Zonas Inundables
NA	NA	NA

INFRAESTRUCTURAS

Afección APyAV	<input type="checkbox"/>	Afección cercanías	<input type="checkbox"/>
Afección AVE	<input type="checkbox"/>	Afección DVYU	<input checked="" type="checkbox"/>
Afección Barajas	<input type="checkbox"/>	Afección Edificacioness	<input type="checkbox"/>
Afección Campo Real	<input type="checkbox"/>	Afección Gasoductos	<input type="checkbox"/>
Afección Canalizaciones de Agua	<input type="checkbox"/>	Afección Getafe	<input type="checkbox"/>
Afección Carreteras	<input type="checkbox"/>	Afección Oleoductos	<input type="checkbox"/>

MAPA

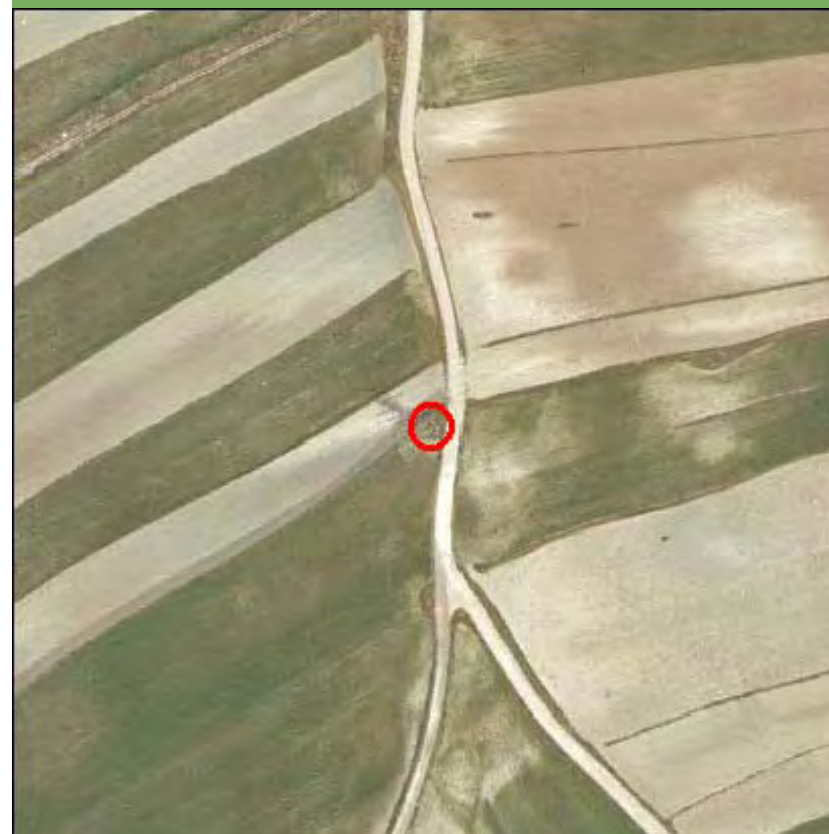

Nombre de la línea	Apoyo	Potencia (KW)	Coordenada X	Coordenada Y
VILLAVERDE-S.SEBASTIAN	10013	220	447609,74	4466794,25

MEDIO NATURAL

	Zonificación	Valoración
<input type="checkbox"/> Afección Parque Regional de la Cuenca Alta del Manzanares		NA
<input type="checkbox"/> Afección Parque Regional del curso medio del río Guadarrama y su entorno		NA
<input type="checkbox"/> Afección al Parque regional en torno a los ejes de los cursos bajos de los ríos Manzanares y Jarama		NA

Afección LIC	Valoración LIC
	NA

Afección ZEPA	Valoración ZEPA
	NA

Código Hábitats	Valoración Hábitats
	NA

Afección IBAs	Valoración IBAs
	NA

Valoración Montes preservados	NA	Valoración Montes Utilidad Publica	NA
-------------------------------	----	------------------------------------	----

Tipo de vegetación	Valoración vegetación
--------------------	-----------------------

Cultivo de secano herbáceo	Favorable
----------------------------	-----------

Clasificación agrologica	Valoración clasif. agr.
--------------------------	-------------------------

Limitaciones severas	Favorable
----------------------	-----------

Valorac. Zonas protección de embalses	Valorac. Hidrografía	Valorac. Zonas Inundables
NA	NA	NA

INFRAESTRUCTURAS

Afección APyAV	<input type="checkbox"/>	Afección cercanías	<input type="checkbox"/>
Afección AVE	<input type="checkbox"/>	Afección DVYU	<input type="checkbox"/>
Afección Barajas	<input type="checkbox"/>	Afección Edificacioness	<input type="checkbox"/>
Afección Campo Real	<input type="checkbox"/>	Afección Gasoductos	<input type="checkbox"/>
Afección Canalizaciones de Agua	<input type="checkbox"/>	Afección Getafe	<input type="checkbox"/>
Afección Carreteras	<input type="checkbox"/>	Afección Oleoductos	<input type="checkbox"/>

MAPA

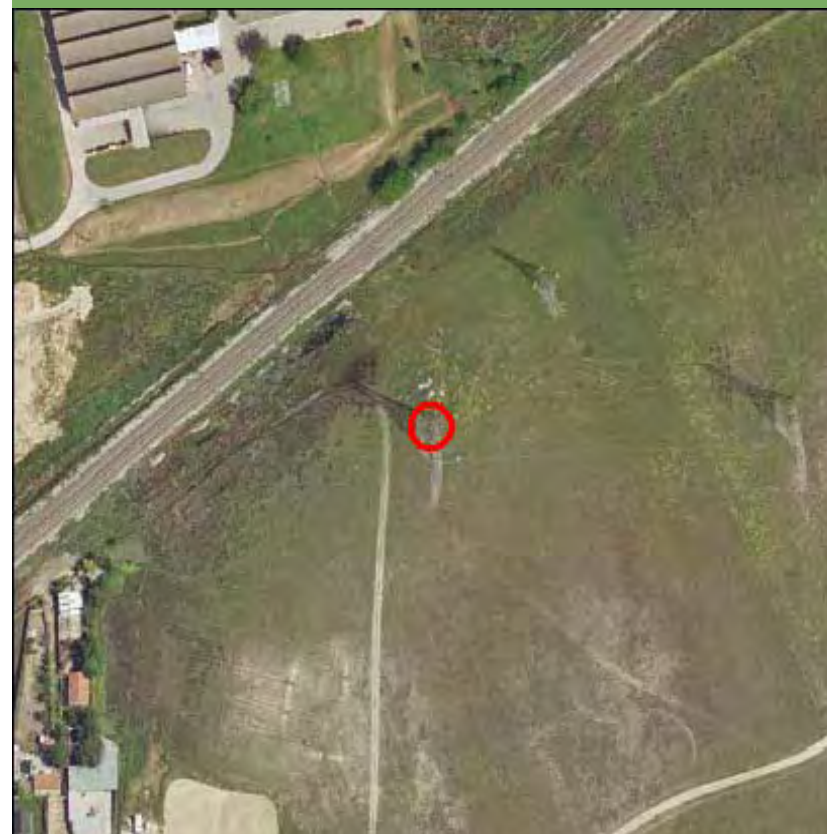

Nombre de la línea	Apoyo	Potencia (KW)	Coordenada X	Coordenada Y
VILLAVERDE-S.SEBASTIAN	10013	220	451106,92	4473805

MEDIO NATURAL

	Zonificación	Valoración
<input type="checkbox"/> Afección Parque Regional de la Cuenca Alta del Manzanares		NA
<input type="checkbox"/> Afección Parque Regional del curso medio del río Guadarrama y su entorno		NA
<input type="checkbox"/> Afección al Parque regional en torno a los ejes de los cursos bajos de los ríos Manzanares y Jarama		NA

Afección LIC	Valoración LIC
	NA

Afección ZEPA	Valoración ZEPA
	NA

Código Hábitats	Valoración Hábitats
	NA

Afección IBAs	Valoración IBAs
	NA

Valoración Montes preservados	NA	Valoración Montes Utilidad Publica	NA
-------------------------------	----	------------------------------------	----

Tipo de vegetación	Valoración vegetación
--------------------	-----------------------

Pastizal y erial	Favorable
------------------	-----------

Clasificación agrologica	Valoración clasif. agr.
--------------------------	-------------------------

Limitaciones severas	Favorable
----------------------	-----------

Valorac. Zonas protección de embalses	Valorac. Hidrografía	Valorac. Zonas Inundables
NA	NA	NA

INFRAESTRUCTURAS

Afección APyAV	<input type="checkbox"/>	Afección cercanías	<input type="checkbox"/>
Afección AVE	<input type="checkbox"/>	Afección DVYU	<input checked="" type="checkbox"/>
Afección Barajas	<input type="checkbox"/>	Afección Edificacioness	<input type="checkbox"/>
Afección Campo Real	<input type="checkbox"/>	Afección Gasoductos	<input type="checkbox"/>
Afección Canalizaciones de Agua	<input type="checkbox"/>	Afección Getafe	<input type="checkbox"/>
Afección Carreteras	<input type="checkbox"/>	Afección Oleoductos	<input type="checkbox"/>

MAPA

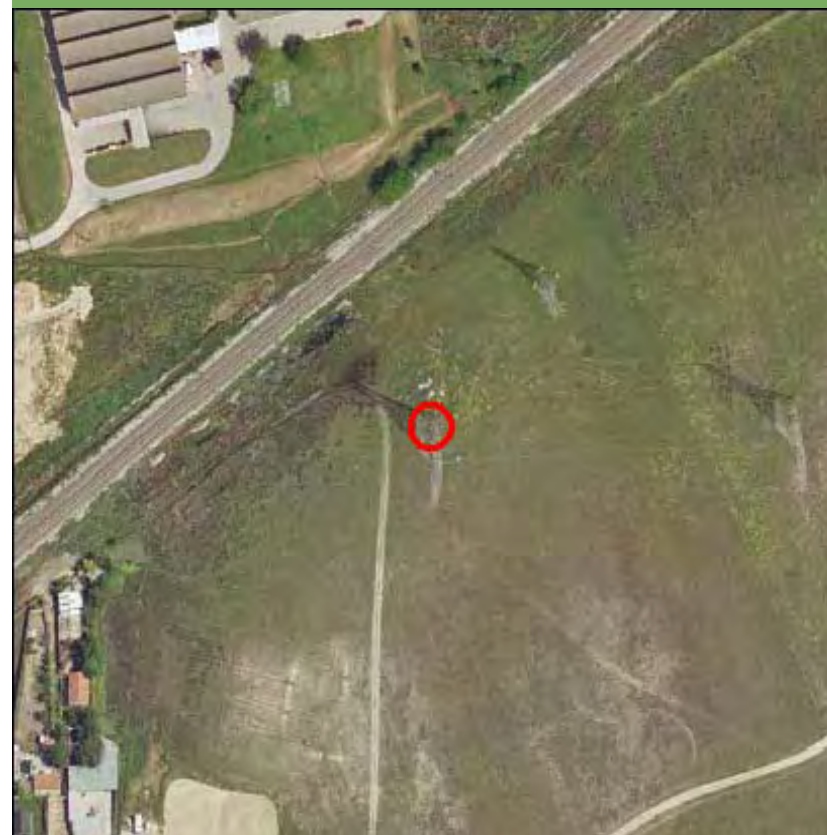

Nombre de la línea	Apoyo	Potencia (KW)	Coordenada X	Coordenada Y
VILLAVERDE-S.SEBASTIAN	10014	220	447918,28	4466969,57

MEDIO NATURAL

	Zonificación	Valoración
<input type="checkbox"/> Afeccion Parque Regional de la Cuenca Alta del Manzanares		NA
<input type="checkbox"/> Afeccion Parque Regional del curso medio del rio Guadarrama y su entorno		NA
<input type="checkbox"/> Afeccion al Parque regional en torno a los ejes de los cursos bajos de los ríos Manzanares y Jarama		NA

Afección LIC	Valoración LIC
	NA

Afección ZEPA	Valoración ZEPA
	NA

Código Hábitats	Valoración Hábitats
	NA

Afección IBAs	Valoración IBAs
	NA

Valoración Montes preservados	NA	Valoración Montes Utilidad Publica	NA
-------------------------------	----	------------------------------------	----

Tipo de vegetación	Valoración vegetación
--------------------	-----------------------

Cultivo de secano herbaceo	Favorable
----------------------------	-----------

Clasificación agrologica	Valoración clasif. agr.
--------------------------	-------------------------

Limitaciones severas	Favorable
----------------------	-----------

Valorac. Zonas protección de embalses	Valorac. Hidrografía	Valorac. Zonas Inundables
NA	NA	NA

INFRAESTRUCTURAS

Afección APyAV	<input type="checkbox"/>	Afección cercanías	<input type="checkbox"/>
Afección AVE	<input type="checkbox"/>	Afección DVYU	<input type="checkbox"/>
Afección Barajas	<input type="checkbox"/>	Afección Edificacioness	<input type="checkbox"/>
Afección Campo Real	<input type="checkbox"/>	Afección Gasoductos	<input type="checkbox"/>
Afección Canalizaciones de Agua	<input type="checkbox"/>	Afección Getafe	<input type="checkbox"/>
Afección Carreteras	<input type="checkbox"/>	Afección Oleoductos	<input type="checkbox"/>

MAPA

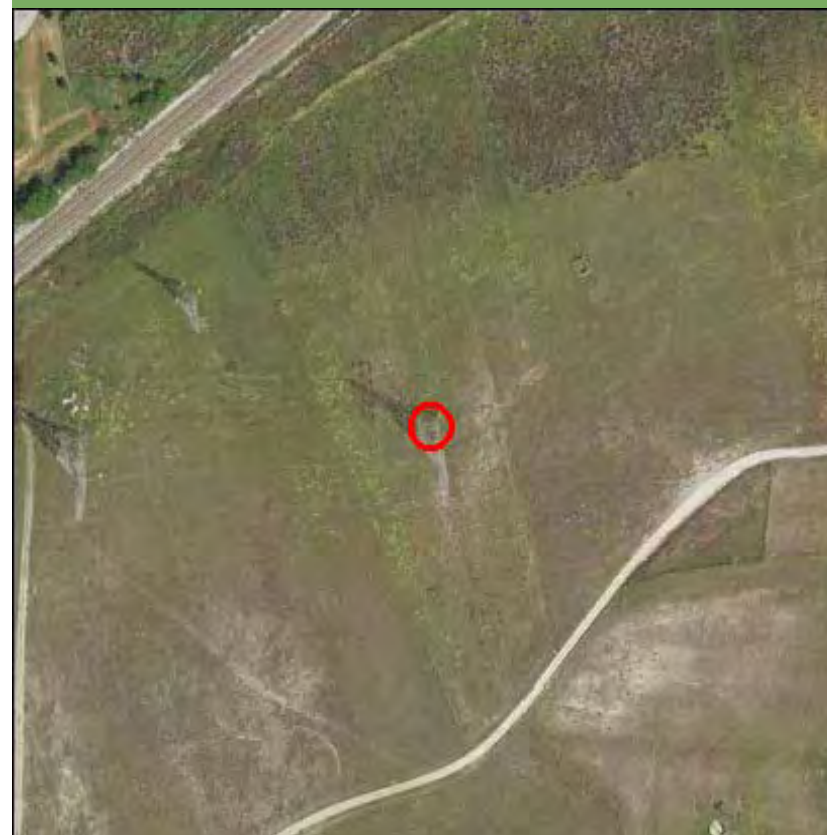

Nombre de la línea	Apoyo	Potencia (KW)	Coordenada X	Coordenada Y
VILLAVERDE-S.SEBASTIAN	10014	220	451247,15	4473810,78

MEDIO NATURAL

	Zonificación	Valoración
<input type="checkbox"/> Afección Parque Regional de la Cuenca Alta del Manzanares		NA
<input type="checkbox"/> Afección Parque Regional del curso medio del río Guadarrama y su entorno		NA
<input type="checkbox"/> Afección al Parque regional en torno a los ejes de los cursos bajos de los ríos Manzanares y Jarama		NA

Afección LIC	Valoración LIC
	NA

Afección ZEPA	Valoración ZEPA
	NA

Código Hábitats	Valoración Hábitats
	NA

Afección IBAs	Valoración IBAs
	NA

Valoración Montes preservados	NA	Valoración Montes Utilidad Publica	NA
-------------------------------	----	------------------------------------	----

Tipo de vegetación	Valoración vegetación
--------------------	-----------------------

Pastizal y erial	Favorable
------------------	-----------

Clasificación agrologica	Valoración clasif. agr.
--------------------------	-------------------------

Limitaciones severas	Favorable
----------------------	-----------

Valorac. Zonas protección de embalses	Valorac. Hidrografía	Valorac. Zonas Inundables
NA	NA	NA

INFRAESTRUCTURAS

Afección APyAV	<input type="checkbox"/>	Afección cercanías	<input type="checkbox"/>
Afección AVE	<input type="checkbox"/>	Afección DVYU	<input type="checkbox"/>
Afección Barajas	<input type="checkbox"/>	Afección Edificacioness	<input type="checkbox"/>
Afección Campo Real	<input type="checkbox"/>	Afección Gasoductos	<input type="checkbox"/>
Afección Canalizaciones de Agua	<input type="checkbox"/>	Afección Getafe	<input type="checkbox"/>
Afección Carreteras	<input type="checkbox"/>	Afección Oleoductos	<input type="checkbox"/>

MAPA

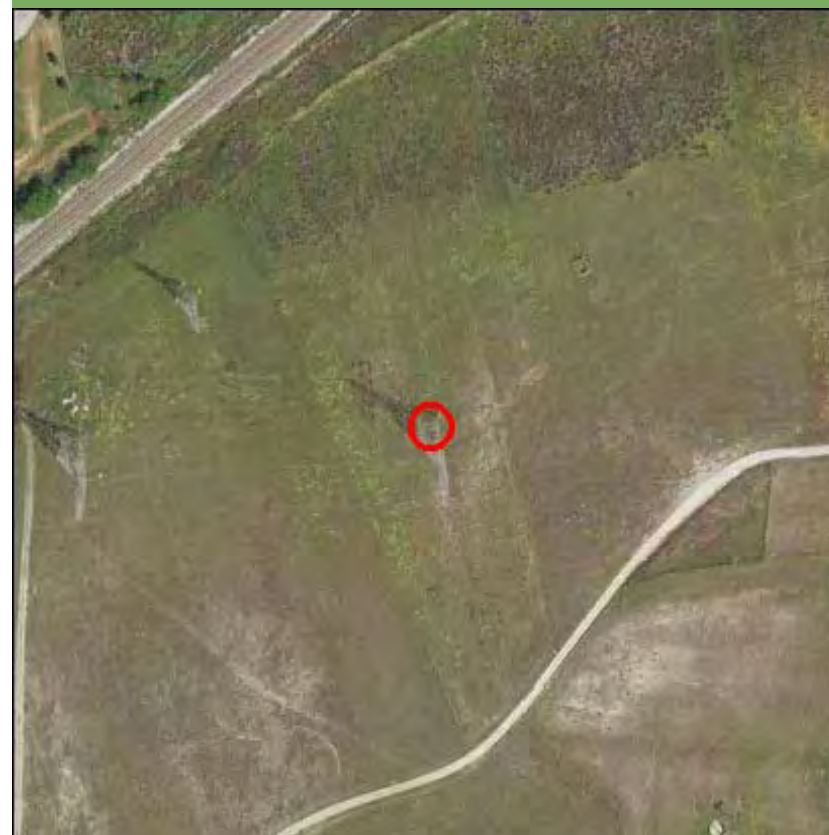

Nombre de la línea	Apoyo	Potencia (KW)	Coordenada X	Coordenada Y
VILLAVERDE-S.SEBASTIAN	10015	220	448244,05	4467154,68

MEDIO NATURAL

	Zonificación	Valoración
<input type="checkbox"/> Afección Parque Regional de la Cuenca Alta del Manzanares		NA
<input type="checkbox"/> Afección Parque Regional del curso medio del río Guadarrama y su entorno		NA
<input type="checkbox"/> Afección al Parque regional en torno a los ejes de los cursos bajos de los ríos Manzanares y Jarama		NA

Afección LIC	Valoración LIC
	NA

Afección ZEPA	Valoración ZEPA
	NA

Código Hábitats	Valoración Hábitats
	NA

Afección IBAs	Valoración IBAs
	NA

Valoración Montes preservados	NA	Valoración Montes Utilidad Publica	NA
-------------------------------	----	------------------------------------	----

Tipo de vegetación	Valoración vegetación
--------------------	-----------------------

Cultivo de secano herbáceo	Favorable
----------------------------	-----------

Clasificación agrologica	Valoración clasif. agr.
--------------------------	-------------------------

Limitaciones muy severas	Favorable
--------------------------	-----------

Valorac. Zonas protección de embalses	Valorac. Hidrografía	Valorac. Zonas Inundables
NA	NA	NA

INFRAESTRUCTURAS

Afección APyAV	<input type="checkbox"/>	Afección cercanías	<input type="checkbox"/>
Afección AVE	<input type="checkbox"/>	Afección DVYU	<input type="checkbox"/>
Afección Barajas	<input type="checkbox"/>	Afección Edificacioness	<input type="checkbox"/>
Afección Campo Real	<input type="checkbox"/>	Afección Gasoductos	<input type="checkbox"/>
Afección Canalizaciones de Agua	<input type="checkbox"/>	Afección Getafe	<input type="checkbox"/>
Afección Carreteras	<input type="checkbox"/>	Afección Oleoductos	<input type="checkbox"/>

MAPA

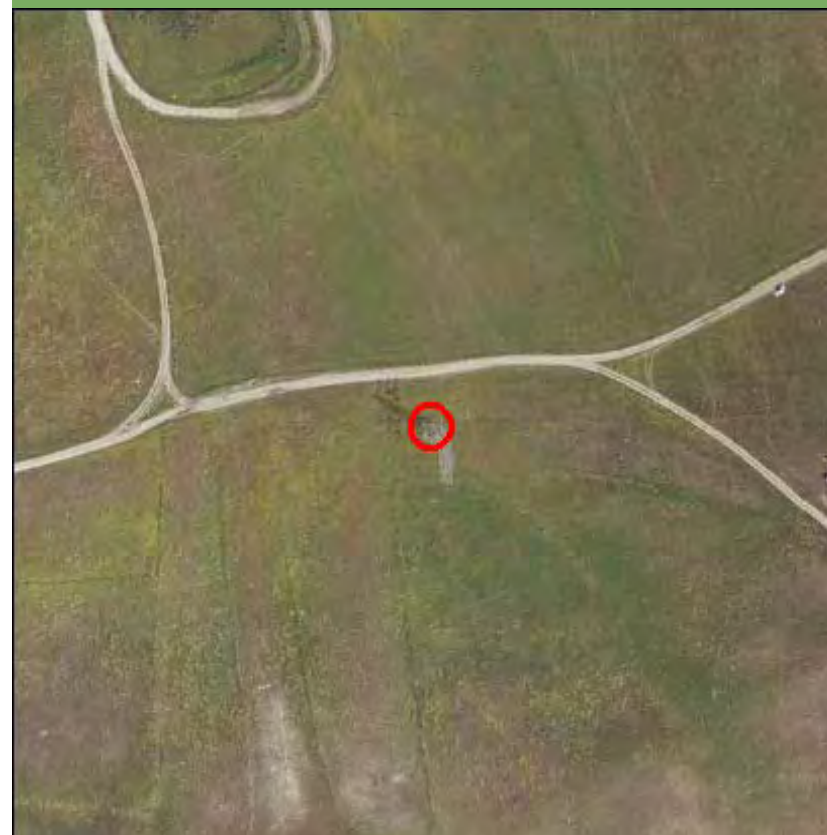

Nombre de la línea	Apoyo	Potencia (KW)	Coordenada X	Coordenada Y
VILLAVERDE-S.SEBASTIAN	10015	220	451605,62	4473825,55

MEDIO NATURAL

	Zonificación	Valoración
<input type="checkbox"/> Afección Parque Regional de la Cuenca Alta del Manzanares		NA
<input type="checkbox"/> Afección Parque Regional del curso medio del río Guadarrama y su entorno		NA
<input type="checkbox"/> Afección al Parque regional en torno a los ejes de los cursos bajos de los ríos Manzanares y Jarama		NA

Afección LIC	Valoración LIC
	NA

Afección ZEPA	Valoración ZEPA
	NA

Código Hábitats	Valoración Hábitats
	NA

Afección IBAs	Valoración IBAs
	NA

Valoración Montes preservados	NA	Valoración Montes Utilidad Publica	NA
-------------------------------	----	------------------------------------	----

Tipo de vegetación	Valoración vegetación
--------------------	-----------------------

Pastizal y erial	Favorable
------------------	-----------

Clasificación agrologica	Valoración clasif. agr.
--------------------------	-------------------------

Limitaciones severas	Favorable
----------------------	-----------

Valorac. Zonas protección de embalses	Valorac. Hidrografía	Valorac. Zonas Inundables
NA	NA	NA

INFRAESTRUCTURAS

Afección APyAV	<input type="checkbox"/>	Afección cercanías	<input type="checkbox"/>
Afección AVE	<input type="checkbox"/>	Afección DVYU	<input type="checkbox"/>
Afección Barajas	<input type="checkbox"/>	Afección Edificacioness	<input type="checkbox"/>
Afección Campo Real	<input type="checkbox"/>	Afección Gasoductos	<input type="checkbox"/>
Afección Canalizaciones de Agua	<input type="checkbox"/>	Afección Getafe	<input type="checkbox"/>
Afección Carreteras	<input type="checkbox"/>	Afección Oleoductos	<input type="checkbox"/>

MAPA

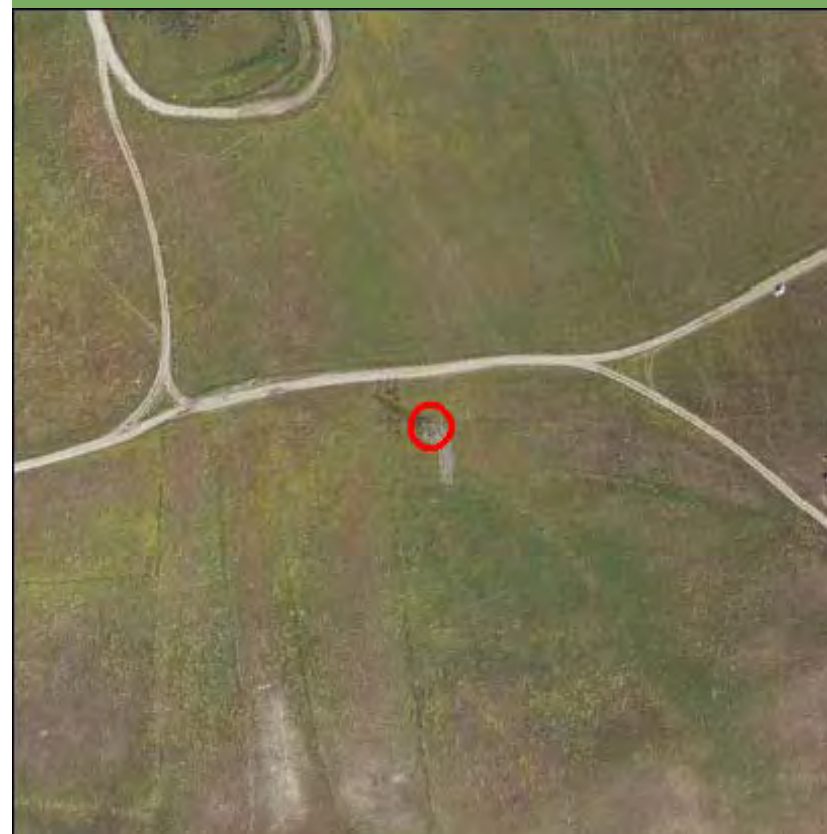

Nombre de la línea	Apoyo	Potencia (KW)	Coordenada X	Coordenada Y
VILLAVERDE-S.SEBASTIAN	10016	220	448539,91	4467322,8

MEDIO NATURAL

	Zonificación	Valoración
<input type="checkbox"/> Afección Parque Regional de la Cuenca Alta del Manzanares		NA
<input type="checkbox"/> Afección Parque Regional del curso medio del río Guadarrama y su entorno		NA
<input type="checkbox"/> Afección al Parque regional en torno a los ejes de los cursos bajos de los ríos Manzanares y Jarama		NA

Afección LIC	Valoración LIC
	NA

Afección ZEPA	Valoración ZEPA
	NA

Código Hábitats	Valoración Hábitats
	NA

Afección IBAs	Valoración IBAs
	NA

Valoración Montes preservados	NA	Valoración Montes Utilidad Publica	NA
-------------------------------	----	------------------------------------	----

Tipo de vegetación	Valoración vegetación
--------------------	-----------------------

Cultivo de secano herbáceo	Favorable
----------------------------	-----------

Clasificación agrologica	Valoración clasif. agr.
--------------------------	-------------------------

Limitaciones muy severas	Favorable
--------------------------	-----------

Valorac. Zonas protección de embalses	Valorac. Hidrografía	Valorac. Zonas Inundables
NA	NA	NA

INFRAESTRUCTURAS

Afección APyAV	<input type="checkbox"/>	Afección cercanías	<input type="checkbox"/>
Afección AVE	<input type="checkbox"/>	Afección DVYU	<input type="checkbox"/>
Afección Barajas	<input type="checkbox"/>	Afección Edificacioness	<input type="checkbox"/>
Afección Campo Real	<input type="checkbox"/>	Afección Gasoductos	<input type="checkbox"/>
Afección Canalizaciones de Agua	<input type="checkbox"/>	Afección Getafe	<input type="checkbox"/>
Afección Carreteras	<input type="checkbox"/>	Afección Oleoductos	<input type="checkbox"/>

MAPA

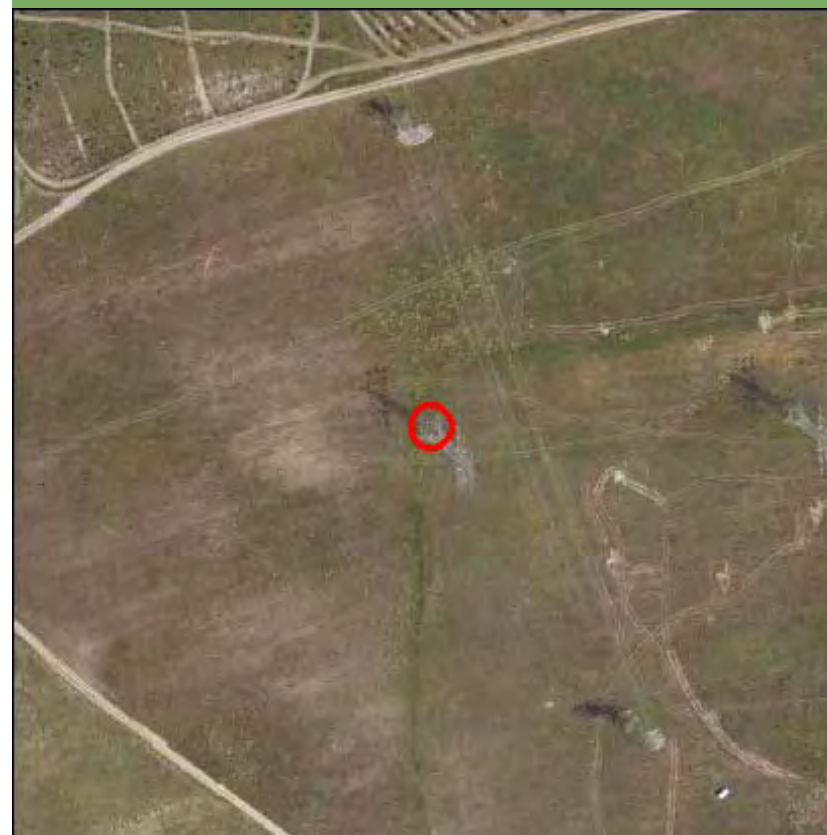

Nombre de la línea	Apoyo	Potencia (KW)	Coordenada X	Coordenada Y
VILLAVERDE-S.SEBASTIAN	10016	220	451961,4	4473840,21

MEDIO NATURAL

	Zonificación	Valoración
<input type="checkbox"/> Afección Parque Regional de la Cuenca Alta del Manzanares		NA
<input type="checkbox"/> Afección Parque Regional del curso medio del río Guadarrama y su entorno		NA
<input type="checkbox"/> Afección al Parque regional en torno a los ejes de los cursos bajos de los ríos Manzanares y Jarama		NA

Afección LIC	Valoración LIC
	NA

Afección ZEPA	Valoración ZEPA
	NA

Código Hábitats	Valoración Hábitats
	NA

Afección IBAs	Valoración IBAs
	NA

Valoración Montes preservados	NA	Valoración Montes Utilidad Publica	NA
-------------------------------	----	------------------------------------	----

Tipo de vegetación	Valoración vegetación
--------------------	-----------------------

Pastizal y erial	Favorable
------------------	-----------

Clasificación agrologica	Valoración clasif. agr.
--------------------------	-------------------------

Limitaciones muy severas	Favorable
--------------------------	-----------

Valorac. Zonas protección de embalses	Valorac. Hidrografía	Valorac. Zonas Inundables
NA	NA	NA

INFRAESTRUCTURAS

Afección APyAV	<input type="checkbox"/>	Afección cercanías	<input type="checkbox"/>
Afección AVE	<input type="checkbox"/>	Afección DVYU	<input type="checkbox"/>
Afección Barajas	<input type="checkbox"/>	Afección Edificacioness	<input type="checkbox"/>
Afección Campo Real	<input type="checkbox"/>	Afección Gasoductos	<input type="checkbox"/>
Afección Canalizaciones de Agua	<input type="checkbox"/>	Afección Getafe	<input type="checkbox"/>
Afección Carreteras	<input type="checkbox"/>	Afección Oleoductos	<input type="checkbox"/>

MAPA

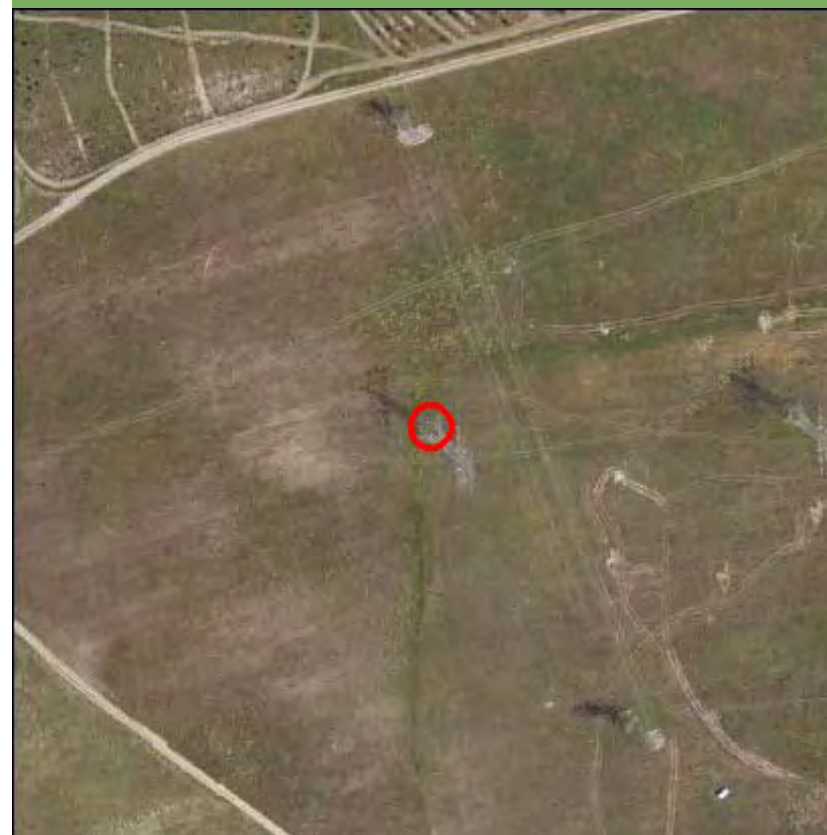

Nombre de la línea	Apoyo	Potencia (KW)	Coordenada X	Coordenada Y
VILLAVERDE-S.SEBASTIAN	10017	220	448872,01	4467511,5

MEDIO NATURAL

	Zonificación	Valoración
<input type="checkbox"/> Afeccion Parque Regional de la Cuenca Alta del Manzanares		NA
<input type="checkbox"/> Afeccion Parque Regional del curso medio del rio Guadarrama y su entorno		NA
<input type="checkbox"/> Afeccion al Parque regional en torno a los ejes de los cursos bajos de los ríos Manzanares y Jarama		NA

Afección LIC	Valoración LIC
	NA

Afección ZEPA	Valoración ZEPA
	NA

Código Hábitats	Valoración Hábitats
	NA

Afección IBAs	Valoración IBAs
	NA

Valoración Montes preservados	NA	Valoración Montes Utilidad Publica	NA
-------------------------------	----	------------------------------------	----

Tipo de vegetación	Valoración vegetación
--------------------	-----------------------

Cultivo de secano herbaceo	Favorable
----------------------------	-----------

Clasificación agrologica	Valoración clasif. agr.
--------------------------	-------------------------

Limitaciones muy severas	Favorable
--------------------------	-----------

Valorac. Zonas protección de embalses	Valorac. Hidrografía	Valorac. Zonas Inundables
NA	NA	NA

INFRAESTRUCTURAS

Afección APyAV	<input type="checkbox"/>	Afección cercanías	<input type="checkbox"/>
Afección AVE	<input type="checkbox"/>	Afección DVYU	<input type="checkbox"/>
Afección Barajas	<input type="checkbox"/>	Afección Edificacioness	<input type="checkbox"/>
Afección Campo Real	<input type="checkbox"/>	Afección Gasoductos	<input type="checkbox"/>
Afección Canalizaciones de Agua	<input type="checkbox"/>	Afección Getafe	<input type="checkbox"/>
Afección Carreteras	<input type="checkbox"/>	Afección Oleoductos	<input type="checkbox"/>

MAPA

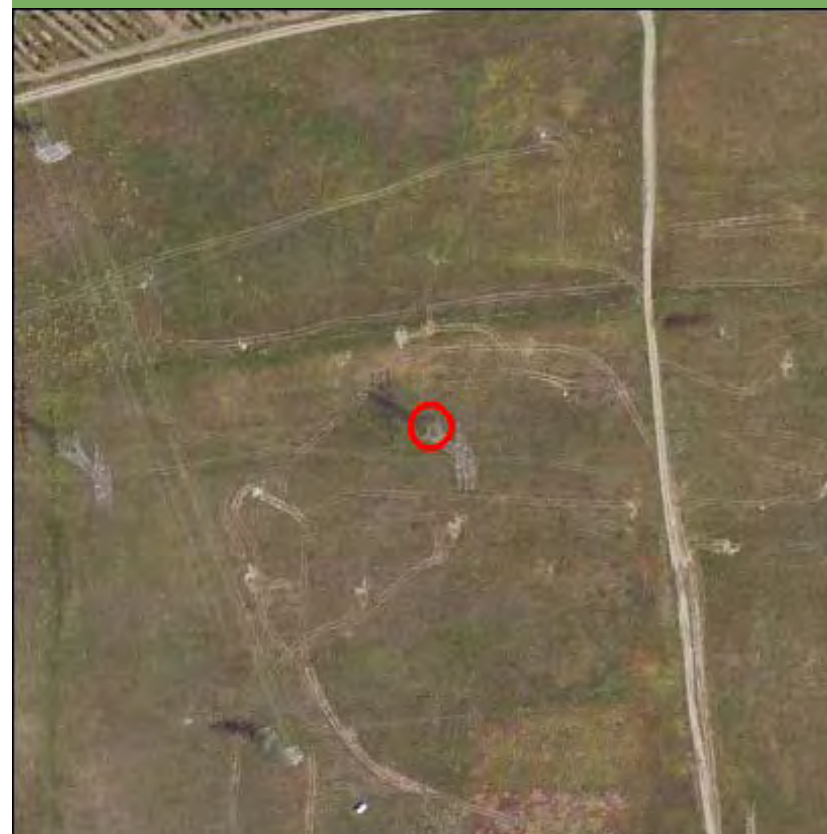

Nombre de la línea	Apoyo	Potencia (KW)	Coordenada X	Coordenada Y
VILLAVERDE-S.SEBASTIAN	10017	220	452103,61	4473846,07

MEDIO NATURAL

	Zonificación	Valoración
<input type="checkbox"/> Afeccion Parque Regional de la Cuenca Alta del Manzanares		NA
<input type="checkbox"/> Afeccion Parque Regional del curso medio del rio Guadarrama y su entorno		NA
<input type="checkbox"/> Afeccion al Parque regional en torno a los ejes de los cursos bajos de los ríos Manzanares y Jarama		NA
Afección LIC	Valoración LIC	
	NA	
Afección ZEPA	Valoración ZEPA	
	NA	
Código Hábitats	Valoración Hábitats	
	NA	
Afección IBAs	Valoración IBAs	
	NA	
Valoración Montes preservados	NA	Valoración Montes Utilidad Publica
		NA
Tipo de vegetación	Valoración vegetación	
Pastizal y erial	Favorable	
Clasificación agrologica	Valoración clasif. agr.	
Limitaciones muy severas	Favorable	
Valorac. Zonas protección de embalses	Valorac. Hidrografía	Valorac. Zonas Inundables
NA	NA	NA

INFRAESTRUCTURAS

Afección APyAV	<input type="checkbox"/>	Afección cercanías	<input type="checkbox"/>
Afección AVE	<input type="checkbox"/>	Afección DVYU	<input type="checkbox"/>
Afección Barajas	<input type="checkbox"/>	Afección Edificacioness	<input type="checkbox"/>
Afección Campo Real	<input type="checkbox"/>	Afección Gasoductos	<input type="checkbox"/>
Afección Canalizaciones de Agua	<input type="checkbox"/>	Afección Getafe	<input type="checkbox"/>
Afección Carreteras	<input type="checkbox"/>	Afección Oleoductos	<input type="checkbox"/>

MAPA

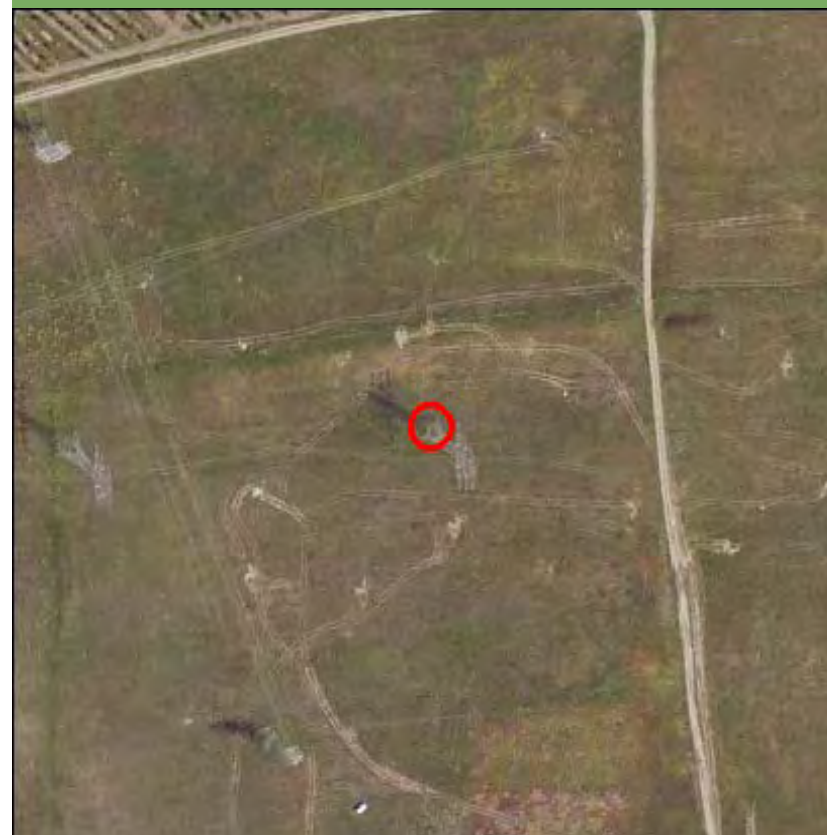

Nombre de la línea	Apoyo	Potencia (KW)	Coordenada X	Coordenada Y
VILLAVERDE-S.SEBASTIAN	10018	220	449176,42	4467684,47

MEDIO NATURAL

	Zonificación	Valoración
<input type="checkbox"/> Afeccion Parque Regional de la Cuenca Alta del Manzanares		NA
<input type="checkbox"/> Afeccion Parque Regional del curso medio del rio Guadarrama y su entorno		NA
<input type="checkbox"/> Afeccion al Parque regional en torno a los ejes de los cursos bajos de los ríos Manzanares y Jarama		NA

Afección LIC	Valoración LIC
	NA

Afección ZEPA	Valoración ZEPA
	NA

Código Hábitats	Valoración Hábitats
	NA

Afección IBAs	Valoración IBAs
	NA

Valoración Montes preservados	NA	Valoración Montes Utilidad Publica	NA
-------------------------------	----	------------------------------------	----

Tipo de vegetación	Valoración vegetación
--------------------	-----------------------

Zona urbanizada	Favorable
-----------------	-----------

Clasificación agrologica	Valoración clasif. agr.
--------------------------	-------------------------

Limitaciones severas	Favorable
----------------------	-----------

Valorac. Zonas protección de embalses	Valorac. Hidrografía	Valorac. Zonas Inundables
NA	NA	NA

INFRAESTRUCTURAS

Afección APyAV	<input type="checkbox"/>	Afección cercanías	<input type="checkbox"/>
Afección AVE	<input type="checkbox"/>	Afección DVYU	<input type="checkbox"/>
Afección Barajas	<input type="checkbox"/>	Afección Edificacioness	<input type="checkbox"/>
Afección Campo Real	<input type="checkbox"/>	Afección Gasoductos	<input type="checkbox"/>
Afección Canalizaciones de Agua	<input type="checkbox"/>	Afección Getafe	<input type="checkbox"/>
Afección Carreteras	<input type="checkbox"/>	Afección Oleoductos	<input type="checkbox"/>

MAPA

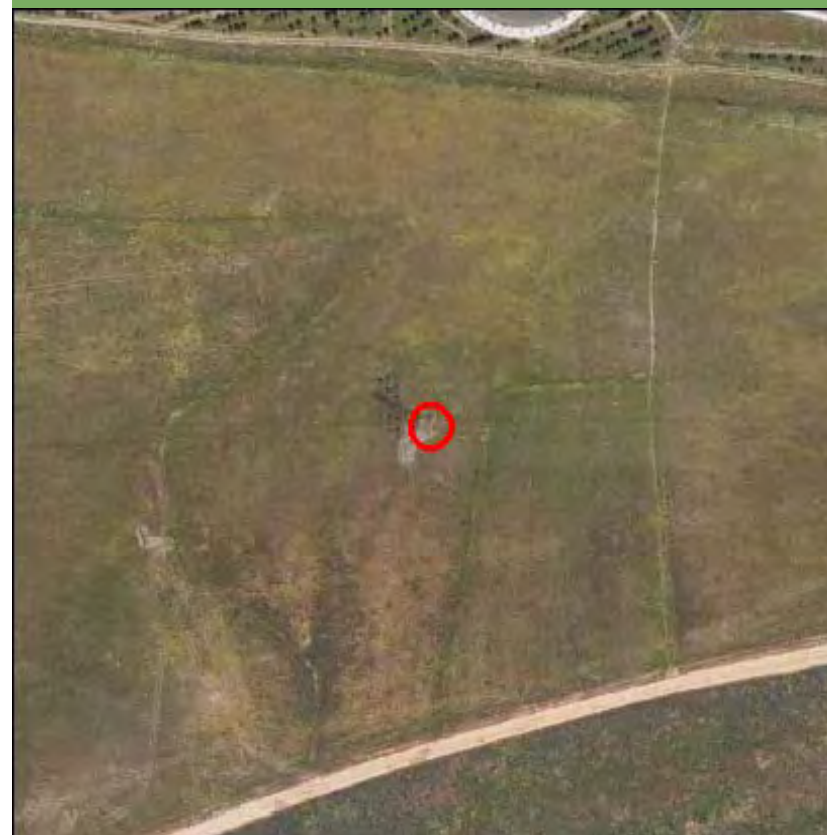

Nombre de la línea	Apoyo	Potencia (KW)	Coordenada X	Coordenada Y
VILLAVERDE-S.SEBASTIAN	10018	220	452461,52	4473860,81

MEDIO NATURAL

	Zonificación	Valoración
<input type="checkbox"/> Afección Parque Regional de la Cuenca Alta del Manzanares		NA
<input type="checkbox"/> Afección Parque Regional del curso medio del río Guadarrama y su entorno		NA
<input type="checkbox"/> Afección al Parque regional en torno a los ejes de los cursos bajos de los ríos Manzanares y Jarama		NA

Afección LIC	Valoración LIC
	NA

Afección ZEPA	Valoración ZEPA
	NA

Código Hábitats	Valoración Hábitats
	NA

Afección IBAs	Valoración IBAs
	NA

Valoración Montes preservados	NA	Valoración Montes Utilidad Publica	NA
-------------------------------	----	------------------------------------	----

Tipo de vegetación	Valoración vegetación
--------------------	-----------------------

Pastizal y erial	Favorable
------------------	-----------

Clasificación agrologica	Valoración clasif. agr.
--------------------------	-------------------------

Limitaciones muy severas	Favorable
--------------------------	-----------

Valorac. Zonas protección de embalses	Valorac. Hidrografía	Valorac. Zonas Inundables
NA	NA	NA

INFRAESTRUCTURAS

Afección APyAV	<input type="checkbox"/>	Afección cercanías	<input type="checkbox"/>
Afección AVE	<input type="checkbox"/>	Afección DVYU	<input type="checkbox"/>
Afección Barajas	<input type="checkbox"/>	Afección Edificacioness	<input type="checkbox"/>
Afección Campo Real	<input type="checkbox"/>	Afección Gasoductos	<input type="checkbox"/>
Afección Canalizaciones de Agua	<input type="checkbox"/>	Afección Getafe	<input type="checkbox"/>
Afección Carreteras	<input type="checkbox"/>	Afección Oleoductos	<input type="checkbox"/>

MAPA

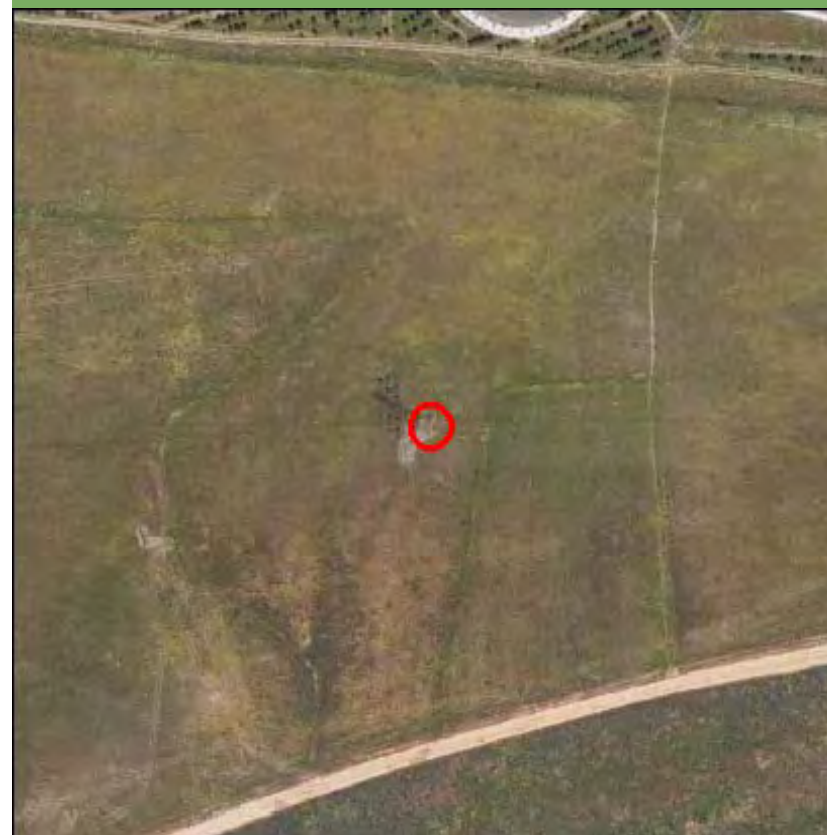

Nombre de la línea	Apoyo	Potencia (KW)	Coordenada X	Coordenada Y
VILLAVERDE-S.SEBASTIAN	10019	220	449593,88	4467438,6

MEDIO NATURAL

	Zonificación	Valoración
<input type="checkbox"/> Afección Parque Regional de la Cuenca Alta del Manzanares		NA
<input type="checkbox"/> Afección Parque Regional del curso medio del río Guadarrama y su entorno		NA
<input type="checkbox"/> Afección al Parque regional en torno a los ejes de los cursos bajos de los ríos Manzanares y Jarama		NA

Afección LIC	Valoración LIC
	NA

Afección ZEPA	Valoración ZEPA
	NA

Código Hábitats	Valoración Hábitats
	NA

Afección IBAs	Valoración IBAs
	NA

Valoración Montes preservados	NA	Valoración Montes Utilidad Publica	NA
-------------------------------	----	------------------------------------	----

Tipo de vegetación	Valoración vegetación
--------------------	-----------------------

Zona urbanizada	Favorable
-----------------	-----------

Clasificación agrologica	Valoración clasif. agr.
--------------------------	-------------------------

Limitaciones severas	Favorable
----------------------	-----------

Valorac. Zonas protección de embalses	Valorac. Hidrografía	Valorac. Zonas Inundables
NA	NA	NA

INFRAESTRUCTURAS

Afección APyAV	<input type="checkbox"/>	Afección cercanías	<input type="checkbox"/>
Afección AVE	<input type="checkbox"/>	Afección DVYU	<input type="checkbox"/>
Afección Barajas	<input type="checkbox"/>	Afección Edificacioness	<input type="checkbox"/>
Afección Campo Real	<input type="checkbox"/>	Afección Gasoductos	<input type="checkbox"/>
Afección Canalizaciones de Agua	<input type="checkbox"/>	Afección Getafe	<input type="checkbox"/>
Afección Carreteras	<input type="checkbox"/>	Afección Oleoductos	<input type="checkbox"/>

MAPA

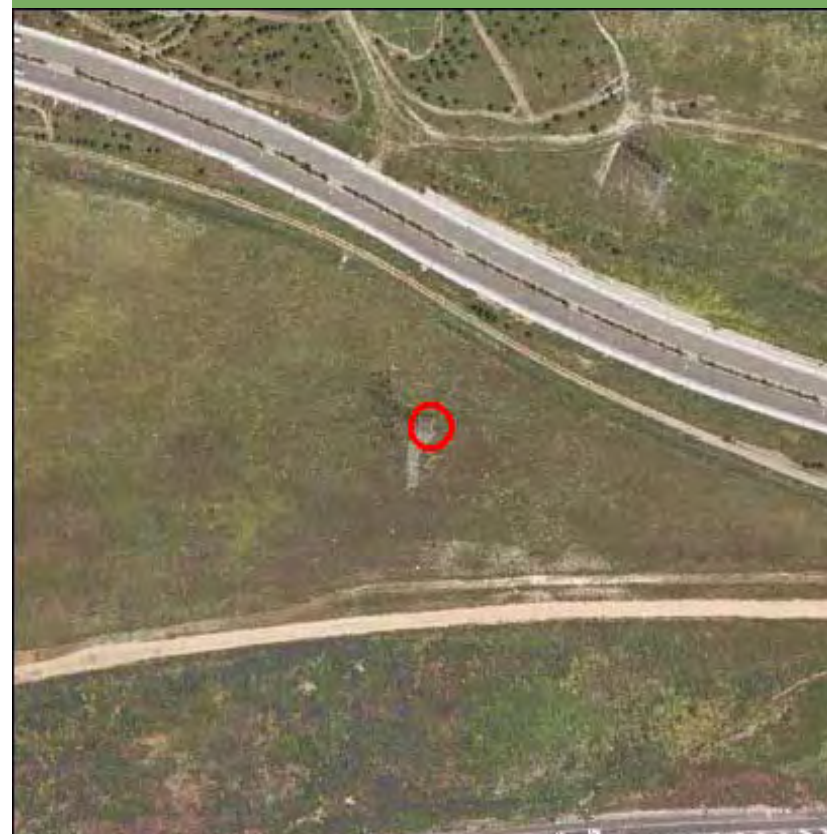

Nombre de la línea	Apoyo	Potencia (KW)	Coordenada X	Coordenada Y
VILLAVERDE-S.SEBASTIAN	10019	220	452818,18	4473875,51

MEDIO NATURAL

	Zonificación	Valoración
<input type="checkbox"/> Afeccion Parque Regional de la Cuenca Alta del Manzanares		NA
<input type="checkbox"/> Afeccion Parque Regional del curso medio del rio Guadarrama y su entorno		NA
<input type="checkbox"/> Afeccion al Parque regional en torno a los ejes de los cursos bajos de los ríos Manzanares y Jarama		NA

Afección LIC	Valoración LIC
	NA

Afección ZEPA	Valoración ZEPA
	NA

Código Hábitats	Valoración Hábitats
	NA

Afección IBAs	Valoración IBAs
	NA

Valoración Montes preservados	NA	Valoración Montes Utilidad Publica	NA
-------------------------------	----	------------------------------------	----

Tipo de vegetación	Valoración vegetación
--------------------	-----------------------

Pastizal y erial	Favorable
------------------	-----------

Clasificación agrologica	Valoración clasif. agr.
--------------------------	-------------------------

Limitaciones muy severas	Favorable
--------------------------	-----------

Valorac. Zonas protección de embalses	Valorac. Hidrografía	Valorac. Zonas Inundables
NA	NA	NA

INFRAESTRUCTURAS

Afección APyAV	<input type="checkbox"/>	Afección cercanías	<input type="checkbox"/>
Afección AVE	<input type="checkbox"/>	Afección DVYU	<input type="checkbox"/>
Afección Barajas	<input type="checkbox"/>	Afección Edificacioness	<input type="checkbox"/>
Afección Campo Real	<input type="checkbox"/>	Afección Gasoductos	<input type="checkbox"/>
Afección Canalizaciones de Agua	<input type="checkbox"/>	Afección Getafe	<input type="checkbox"/>
Afección Carreteras	<input type="checkbox"/>	Afección Oleoductos	<input type="checkbox"/>

MAPA

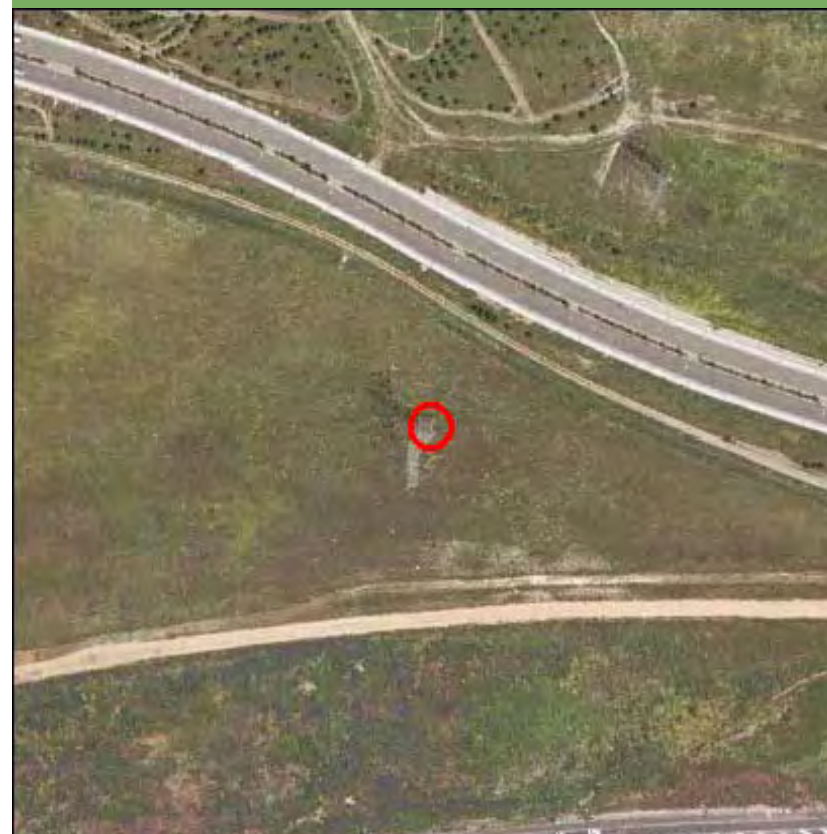

Nombre de la línea	Apoyo	Potencia (KW)	Coordenada X	Coordenada Y
VILLAVERDE-S.SEBASTIAN	10020	220	450297	4467204,99

MEDIO NATURAL

	Zonificación	Valoración
<input type="checkbox"/> Afección Parque Regional de la Cuenca Alta del Manzanares		NA
<input type="checkbox"/> Afección Parque Regional del curso medio del río Guadarrama y su entorno		NA
<input type="checkbox"/> Afección al Parque regional en torno a los ejes de los cursos bajos de los ríos Manzanares y Jarama		NA

Afección LIC	Valoración LIC
	NA

Afección ZEPA	Valoración ZEPA
	NA

Código Hábitats	Valoración Hábitats
	NA

Afección IBAs	Valoración IBAs
	NA

Valoración Montes preservados	NA	Valoración Montes Utilidad Publica	NA
-------------------------------	----	------------------------------------	----

Tipo de vegetación	Valoración vegetación
--------------------	-----------------------

Pastizal y erial	Favorable
------------------	-----------

Clasificación agrologica	Valoración clasif. agr.
--------------------------	-------------------------

Limitaciones severas	Favorable
----------------------	-----------

Valorac. Zonas protección de embalses	Valorac. Hidrografía	Valorac. Zonas Inundables
NA	NA	NA

INFRAESTRUCTURAS

Afección APyAV	<input type="checkbox"/>	Afección cercanías	<input type="checkbox"/>
Afección AVE	<input type="checkbox"/>	Afección DVYU	<input type="checkbox"/>
Afección Barajas	<input type="checkbox"/>	Afección Edificacioness	<input type="checkbox"/>
Afección Campo Real	<input type="checkbox"/>	Afección Gasoductos	<input type="checkbox"/>
Afección Canalizaciones de Agua	<input type="checkbox"/>	Afección Getafe	<input type="checkbox"/>
Afección Carreteras	<input type="checkbox"/>	Afección Oleoductos	<input type="checkbox"/>

MAPA

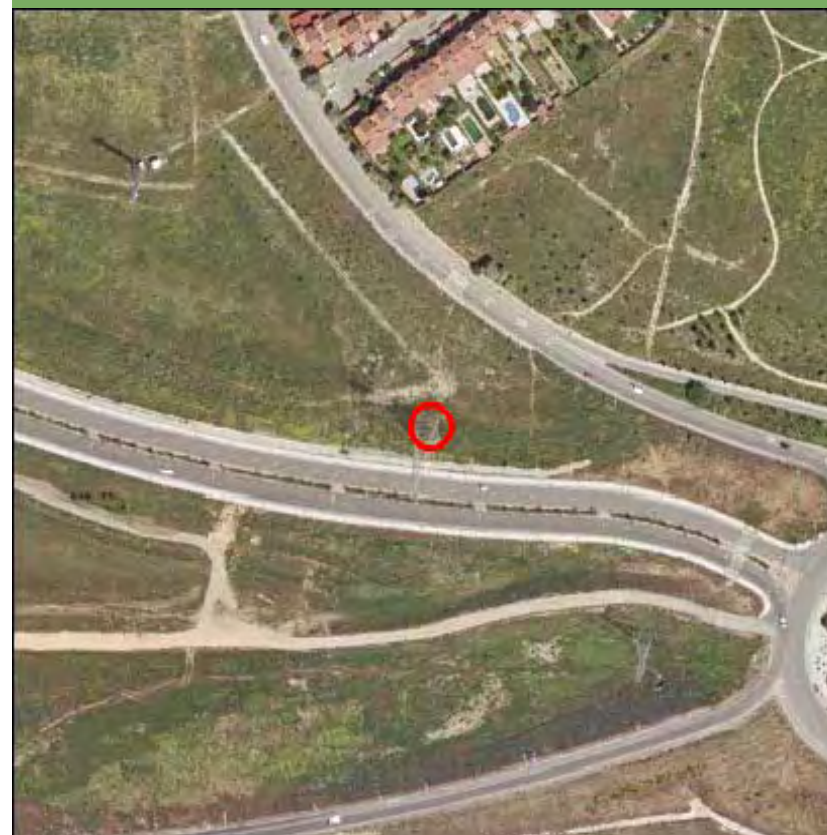

Nombre de la línea	Apoyo	Potencia (KW)	Coordenada X	Coordenada Y
VILLAVERDE-S.SEBASTIAN	10020	220	453105,23	4473887,34

MEDIO NATURAL

	Zonificación	Valoración
<input type="checkbox"/> Afección Parque Regional de la Cuenca Alta del Manzanares		NA
<input type="checkbox"/> Afección Parque Regional del curso medio del río Guadarrama y su entorno		NA
<input type="checkbox"/> Afección al Parque regional en torno a los ejes de los cursos bajos de los ríos Manzanares y Jarama		NA

Afección LIC	Valoración LIC
	NA

Afección ZEPA	Valoración ZEPA
	NA

Código Hábitats	Valoración Hábitats
	NA

Afección IBAs	Valoración IBAs
	NA

Valoración Montes preservados	NA	Valoración Montes Utilidad Publica	NA
-------------------------------	----	------------------------------------	----

Tipo de vegetación	Valoración vegetación
--------------------	-----------------------

Zona urbanizada	Favorable
-----------------	-----------

Clasificación agrologica	Valoración clasif. agr.
	NA

Valorac. Zonas protección de embalses	Valorac. Hidrografía	Valorac. Zonas Inundables
NA	NA	NA

INFRAESTRUCTURAS

Afección APyAV	<input type="checkbox"/>	Afección cercanías	<input type="checkbox"/>
Afección AVE	<input type="checkbox"/>	Afección DVYU	<input type="checkbox"/>
Afección Barajas	<input type="checkbox"/>	Afección Edificacioness	<input type="checkbox"/>
Afección Campo Real	<input type="checkbox"/>	Afección Gasoductos	<input type="checkbox"/>
Afección Canalizaciones de Agua	<input type="checkbox"/>	Afección Getafe	<input type="checkbox"/>
Afección Carreteras	<input type="checkbox"/>	Afección Oleoductos	<input type="checkbox"/>

MAPA

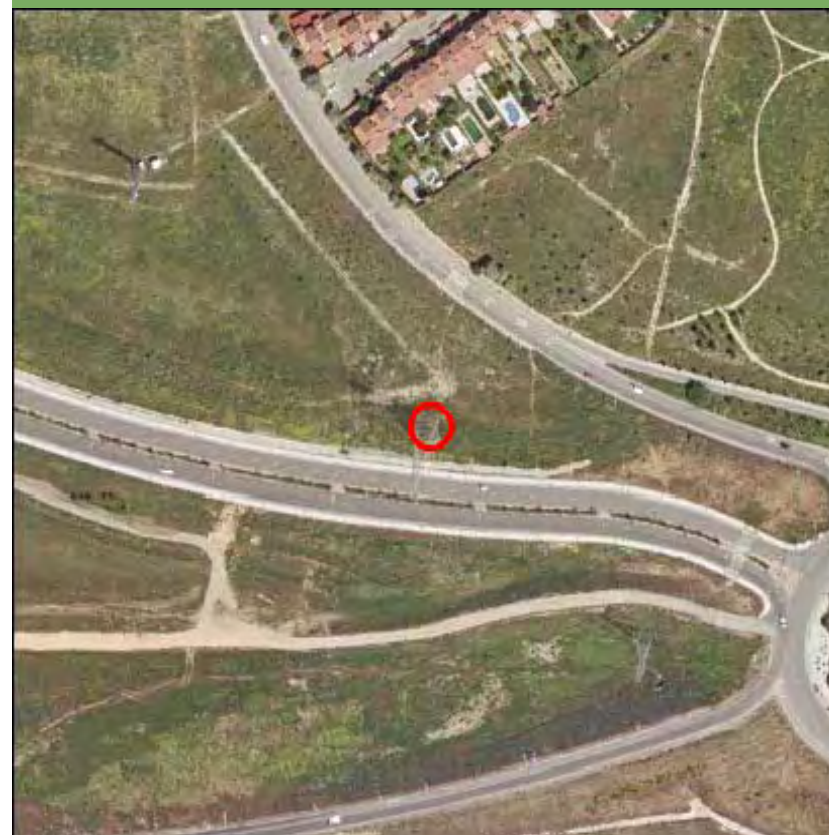

Nombre de la línea	Apoyo	Potencia (KW)	Coordenada X	Coordenada Y
VILLAVERDE-S.SEBASTIAN	10021	220	450623,97	4467548,96

MEDIO NATURAL

	Zonificación	Valoración
<input type="checkbox"/> Afeccion Parque Regional de la Cuenca Alta del Manzanares		NA
<input type="checkbox"/> Afeccion Parque Regional del curso medio del rio Guadarrama y su entorno		NA
<input type="checkbox"/> Afeccion al Parque regional en torno a los ejes de los cursos bajos de los ríos Manzanares y Jarama		NA

Afección LIC	Valoración LIC
	NA

Afección ZEPA	Valoración ZEPA
	NA

Código Hábitats	Valoración Hábitats
	NA

Afección IBAs	Valoración IBAs
	NA

Valoración Montes preservados	NA	Valoración Montes Utilidad Publica	NA
-------------------------------	----	------------------------------------	----

Tipo de vegetación	Valoración vegetación
--------------------	-----------------------

Cultivo de secano herbaceo	Favorable
----------------------------	-----------

Clasificación agrologica	Valoración clasif. agr.
--------------------------	-------------------------

Limitaciones muy severas	Favorable
--------------------------	-----------

Valorac. Zonas protección de embalses	Valorac. Hidrografía	Valorac. Zonas Inundables
NA	NA	NA

INFRAESTRUCTURAS

Afección APyAV	<input type="checkbox"/>	Afección cercanías	<input type="checkbox"/>
Afección AVE	<input type="checkbox"/>	Afección DVYU	<input type="checkbox"/>
Afección Barajas	<input type="checkbox"/>	Afección Edificacioness	<input type="checkbox"/>
Afección Campo Real	<input type="checkbox"/>	Afección Gasoductos	<input type="checkbox"/>
Afección Canalizaciones de Agua	<input type="checkbox"/>	Afección Getafe	<input type="checkbox"/>
Afección Carreteras	<input type="checkbox"/>	Afección Oleoductos	<input type="checkbox"/>

MAPA

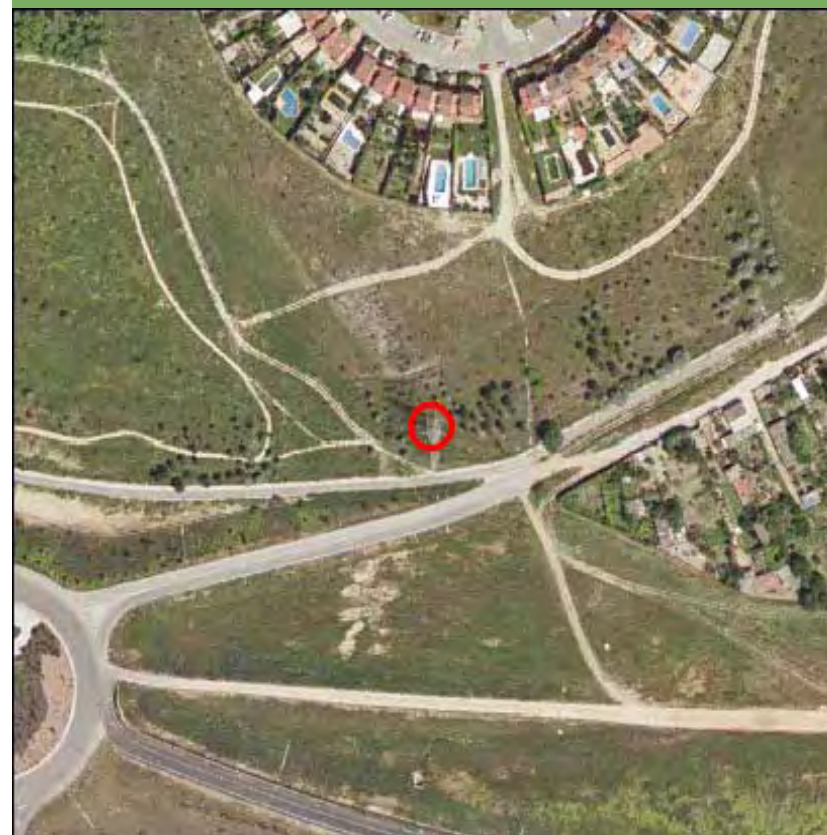

Nombre de la línea	Apoyo	Potencia (KW)	Coordenada X	Coordenada Y
VILLAVERDE-S.SEBASTIAN	10021	220	453458,73	4473901,9

MEDIO NATURAL

	Zonificación	Valoración
<input type="checkbox"/> Afección Parque Regional de la Cuenca Alta del Manzanares		NA
<input type="checkbox"/> Afección Parque Regional del curso medio del río Guadarrama y su entorno		NA
<input type="checkbox"/> Afección al Parque regional en torno a los ejes de los cursos bajos de los ríos Manzanares y Jarama		NA

Afección LIC	Valoración LIC
	NA

Afección ZEPA	Valoración ZEPA
	NA

Código Hábitats	Valoración Hábitats
	NA

Afección IBAs	Valoración IBAs
	NA

Valoración Montes preservados	NA	Valoración Montes Utilidad Publica	NA
-------------------------------	----	------------------------------------	----

Tipo de vegetación	Valoración vegetación
Pastizal y erial	Favorable

Clasificación agrologica	Valoración clasif. agr.
	NA

Valorac. Zonas protección de embalses	Valorac. Hidrografía	Valorac. Zonas Inundables
NA	NA	NA

INFRAESTRUCTURAS

Afección APyAV	<input type="checkbox"/>	Afección cercanías	<input type="checkbox"/>
Afección AVE	<input type="checkbox"/>	Afección DVYU	<input type="checkbox"/>
Afección Barajas	<input type="checkbox"/>	Afección Edificacioness	<input type="checkbox"/>
Afección Campo Real	<input type="checkbox"/>	Afección Gasoductos	<input type="checkbox"/>
Afección Canalizaciones de Agua	<input type="checkbox"/>	Afección Getafe	<input type="checkbox"/>
Afección Carreteras	<input type="checkbox"/>	Afección Oleoductos	<input type="checkbox"/>

MAPA

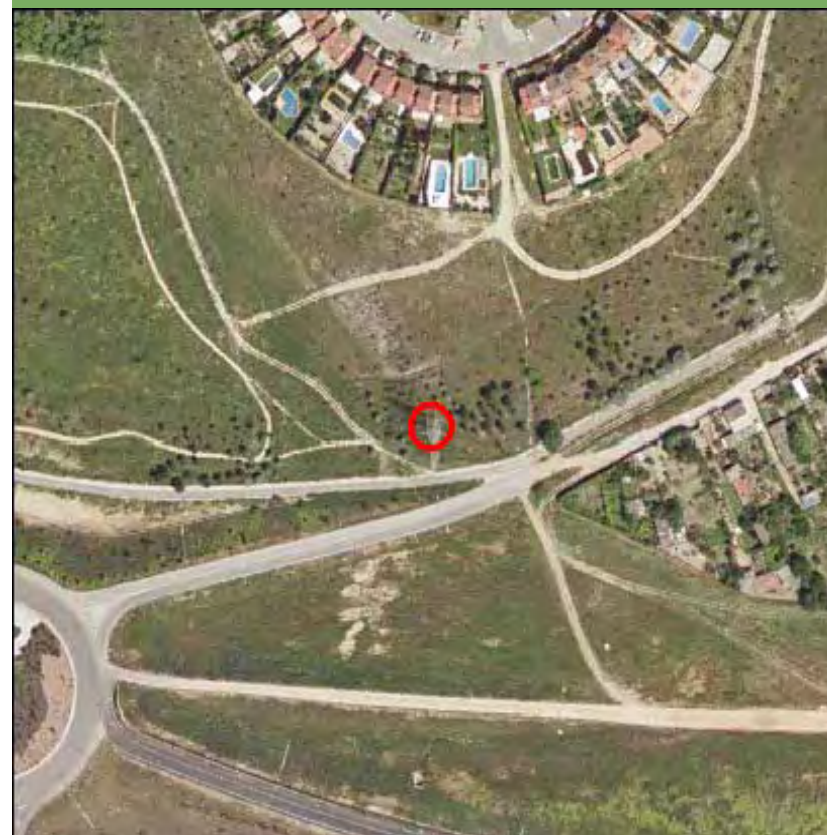

Nombre de la línea	Apoyo	Potencia (KW)	Coordenada X	Coordenada Y
VILLAVERDE-S.SEBASTIAN	10022	220	450863	4468265

MEDIO NATURAL

	Zonificación	Valoración
<input type="checkbox"/> Afección Parque Regional de la Cuenca Alta del Manzanares		NA
<input type="checkbox"/> Afección Parque Regional del curso medio del río Guadarrama y su entorno		NA
<input type="checkbox"/> Afección al Parque regional en torno a los ejes de los cursos bajos de los ríos Manzanares y Jarama		NA

Afección LIC	Valoración LIC
	NA

Afección ZEPA	Valoración ZEPA
	NA

Código Hábitats	Valoración Hábitats
	NA

Afección IBAs	Valoración IBAs
	NA

Valoración Montes preservados	NA	Valoración Montes Utilidad Publica	NA
-------------------------------	----	------------------------------------	----

Tipo de vegetación	Valoración vegetación
--------------------	-----------------------

Retamar	Evitable
---------	----------

Clasificación agrologica	Valoración clasif. agr.
--------------------------	-------------------------

Limitaciones muy severas	Favorable
--------------------------	-----------

Valorac. Zonas protección de embalses	Valorac. Hidrografía	Valorac. Zonas Inundables
NA	NA	NA

INFRAESTRUCTURAS

Afección APyAV	<input type="checkbox"/>	Afección cercanías	<input type="checkbox"/>
Afección AVE	<input type="checkbox"/>	Afección DVYU	<input type="checkbox"/>
Afección Barajas	<input type="checkbox"/>	Afección Edificacioness	<input type="checkbox"/>
Afección Campo Real	<input type="checkbox"/>	Afección Gasoductos	<input type="checkbox"/>
Afección Canalizaciones de Agua	<input type="checkbox"/>	Afección Getafe	<input type="checkbox"/>
Afección Carreteras	<input type="checkbox"/>	Afección Oleoductos	<input type="checkbox"/>

MAPA



Nombre de la línea	Apoyo	Potencia (KW)	Coordenada X	Coordenada Y
VILLAVERDE-S.SEBASTIAN	10022	220	453803,04	4473837,04

MEDIO NATURAL

	Zonificación	Valoración
<input type="checkbox"/> Afección Parque Regional de la Cuenca Alta del Manzanares		NA
<input type="checkbox"/> Afección Parque Regional del curso medio del río Guadarrama y su entorno		NA
<input type="checkbox"/> Afección al Parque regional en torno a los ejes de los cursos bajos de los ríos Manzanares y Jarama		NA

Afección LIC	Valoración LIC
	NA

Afección ZEPA	Valoración ZEPA
	NA

Código Hábitats	Valoración Hábitats
	NA

Afección IBAs	Valoración IBAs
	NA

Valoración Montes preservados	NA	Valoración Montes Utilidad Publica	NA
-------------------------------	----	------------------------------------	----

Tipo de vegetación	Valoración vegetación
--------------------	-----------------------

Zona urbanizada	Favorable
-----------------	-----------

Clasificación agrologica	Valoración clasif. agr.
--------------------------	-------------------------

Limitaciones que impiden su uso	Favorable
---------------------------------	-----------

Valorac. Zonas protección de embalses	Valorac. Hidrografía	Valorac. Zonas Inundables
NA	NA	NA

INFRAESTRUCTURAS

Afección APyAV	<input type="checkbox"/>	Afección cercanías	<input type="checkbox"/>
Afección AVE	<input type="checkbox"/>	Afección DVYU	<input type="checkbox"/>
Afección Barajas	<input type="checkbox"/>	Afección Edificacioness	<input checked="" type="checkbox"/>
Afección Campo Real	<input type="checkbox"/>	Afección Gasoductos	<input type="checkbox"/>
Afección Canalizaciones de Agua	<input type="checkbox"/>	Afección Getafe	<input type="checkbox"/>
Afección Carreteras	<input type="checkbox"/>	Afección Oleoductos	<input type="checkbox"/>

MAPA



Nombre de la línea	Apoyo	Potencia (KW)	Coordenada X	Coordenada Y
VILLAVERDE-S.SEBASTIAN	10022	220	453803,04	4473837,04

MEDIO NATURAL

	Zonificación	Valoración
<input type="checkbox"/> Afección Parque Regional de la Cuenca Alta del Manzanares		NA
<input type="checkbox"/> Afección Parque Regional del curso medio del río Guadarrama y su entorno		NA
<input type="checkbox"/> Afección al Parque regional en torno a los ejes de los cursos bajos de los ríos Manzanares y Jarama		NA

Afección LIC	Valoración LIC
	NA

Afección ZEPA	Valoración ZEPA
	NA

Código Hábitats	Valoración Hábitats
	NA

Afección IBAs	Valoración IBAs
	NA

Valoración Montes preservados	NA	Valoración Montes Utilidad Publica	NA
-------------------------------	----	------------------------------------	----

Tipo de vegetación	Valoración vegetación
--------------------	-----------------------

Zona urbanizada	Favorable
-----------------	-----------

Clasificación agrologica	Valoración clasif. agr.
--------------------------	-------------------------

Limitaciones que impiden su uso	Favorable
---------------------------------	-----------

Valorac. Zonas protección de embalses	Valorac. Hidrografía	Valorac. Zonas Inundables
NA	NA	NA

INFRAESTRUCTURAS

Afección APyAV	<input type="checkbox"/>	Afección cercanías	<input type="checkbox"/>
Afección AVE	<input type="checkbox"/>	Afección DVYU	<input type="checkbox"/>
Afección Barajas	<input type="checkbox"/>	Afección Edificacioness	<input checked="" type="checkbox"/>
Afección Campo Real	<input type="checkbox"/>	Afección Gasoductos	<input type="checkbox"/>
Afección Canalizaciones de Agua	<input type="checkbox"/>	Afección Getafe	<input type="checkbox"/>
Afección Carreteras	<input type="checkbox"/>	Afección Oleoductos	<input type="checkbox"/>

MAPA



Nombre de la línea	Apoyo	Potencia (KW)	Coordenada X	Coordenada Y
VILLAVERDE-S.SEBASTIAN	10023	220	451004,5	4468749,38

MEDIO NATURAL

	Zonificación	Valoración
<input type="checkbox"/> Afeccion Parque Regional de la Cuenca Alta del Manzanares		NA
<input type="checkbox"/> Afeccion Parque Regional del curso medio del rio Guadarrama y su entorno		NA
<input type="checkbox"/> Afeccion al Parque regional en torno a los ejes de los cursos bajos de los ríos Manzanares y Jarama		NA

Afección LIC	Valoración LIC
	NA

Afección ZEPA	Valoración ZEPA
	NA

Código Hábitats	Valoración Hábitats
	NA

Afección IBAs	Valoración IBAs
	NA

Valoración Montes preservados	NA	Valoración Montes Utilidad Publica	NA
-------------------------------	----	------------------------------------	----

Tipo de vegetación	Valoración vegetación
--------------------	-----------------------

Zona urbanizada	Favorable
-----------------	-----------

Clasificación agrologica	Valoración clasif. agr.
--------------------------	-------------------------

Limitaciones muy severas	Favorable
--------------------------	-----------

Valorac. Zonas protección de embalses	Valorac. Hidrografía	Valorac. Zonas Inundables
NA	NA	NA

INFRAESTRUCTURAS

Afección APyAV	<input checked="" type="checkbox"/>	Afección cercanías	<input type="checkbox"/>
Afección AVE	<input type="checkbox"/>	Afección DVYU	<input type="checkbox"/>
Afección Barajas	<input type="checkbox"/>	Afección Edificacioness	<input type="checkbox"/>
Afección Campo Real	<input type="checkbox"/>	Afección Gasoductos	<input type="checkbox"/>
Afección Canalizaciones de Agua	<input type="checkbox"/>	Afección Getafe	<input type="checkbox"/>
Afección Carreteras	<input type="checkbox"/>	Afección Oleoductos	<input type="checkbox"/>

MAPA

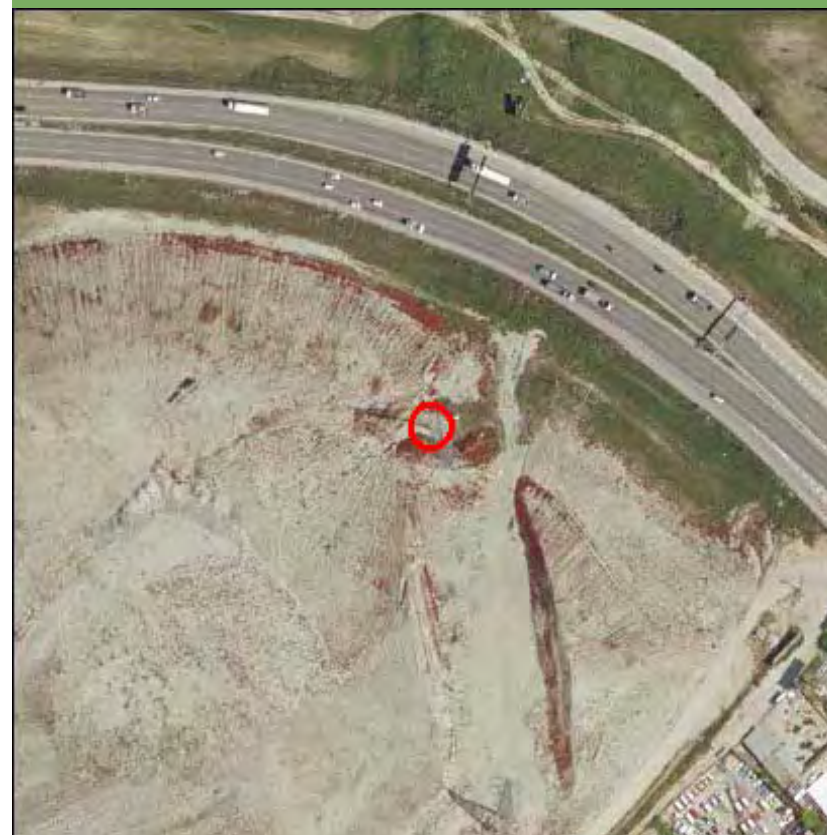

Nombre de la línea	Apoyo	Potencia (KW)	Coordenada X	Coordenada Y
VILLAVERDE-S.SEBASTIAN	10023	220	454112,55	4473778,74

MEDIO NATURAL

	Zonificación	Valoración
<input type="checkbox"/> Afección Parque Regional de la Cuenca Alta del Manzanares		NA
<input type="checkbox"/> Afección Parque Regional del curso medio del río Guadarrama y su entorno		NA
<input type="checkbox"/> Afección al Parque regional en torno a los ejes de los cursos bajos de los ríos Manzanares y Jarama		NA

Afección LIC	Valoración LIC
	NA

Afección ZEPA	Valoración ZEPA
	NA

Código Hábitats	Valoración Hábitats
	NA

Afección IBAs	Valoración IBAs
	NA

Valoración Montes preservados	NA	Valoración Montes Utilidad Pública	NA
-------------------------------	----	------------------------------------	----

Tipo de vegetación	Valoración vegetación
--------------------	-----------------------

Zona urbanizada	Favorable
-----------------	-----------

Clasificación agrologica	Valoración clasif. agr.
--------------------------	-------------------------

Limitaciones que impiden su uso	Favorable
---------------------------------	-----------

Valorac. Zonas protección de embalses	Valorac. Hidrografía	Valorac. Zonas Inundables
NA	NA	NA

INFRAESTRUCTURAS

Afección APyAV	<input type="checkbox"/>	Afección cercanías	<input type="checkbox"/>
Afección AVE	<input type="checkbox"/>	Afección DVYU	<input type="checkbox"/>
Afección Barajas	<input type="checkbox"/>	Afección Edificacioness	<input type="checkbox"/>
Afección Campo Real	<input type="checkbox"/>	Afección Gasoductos	<input type="checkbox"/>
Afección Canalizaciones de Agua	<input type="checkbox"/>	Afección Getafe	<input type="checkbox"/>
Afección Carreteras	<input type="checkbox"/>	Afección Oleoductos	<input type="checkbox"/>

MAPA

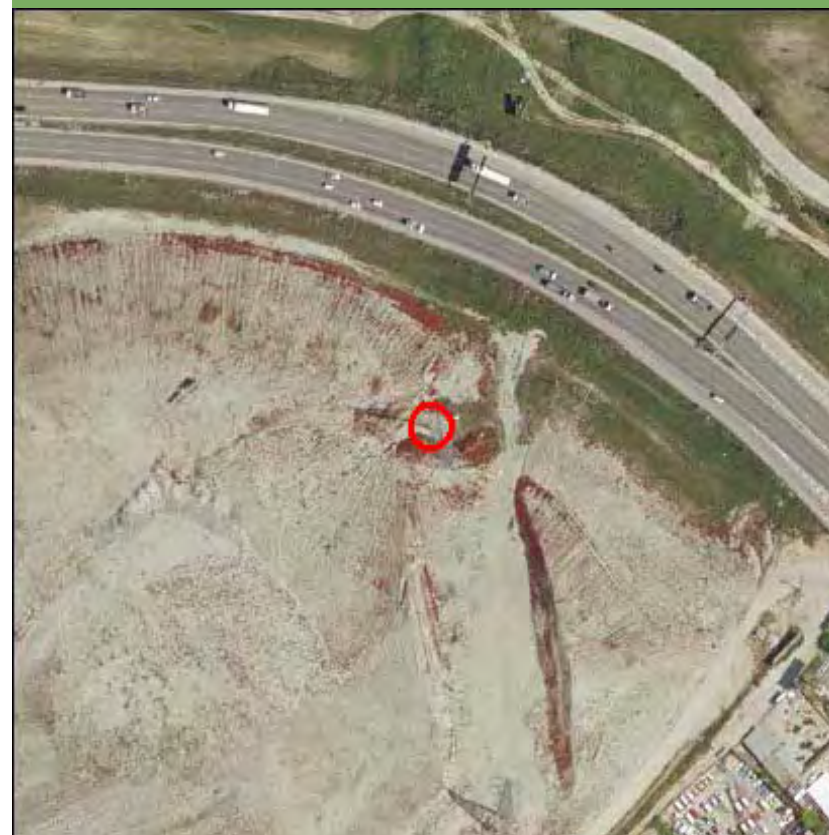

Nombre de la línea	Apoyo	Potencia (KW)	Coordenada X	Coordenada Y
VILLAVERDE-S.SEBASTIAN	10024	220	451259,52	4468911,74

MEDIO NATURAL

	Zonificación	Valoración
<input type="checkbox"/> Afección Parque Regional de la Cuenca Alta del Manzanares		NA
<input type="checkbox"/> Afección Parque Regional del curso medio del río Guadarrama y su entorno		NA
<input type="checkbox"/> Afección al Parque regional en torno a los ejes de los cursos bajos de los ríos Manzanares y Jarama		NA

Afección LIC	Valoración LIC
	NA

Afección ZEPA	Valoración ZEPA
	NA

Código Hábitats	Valoración Hábitats
	NA

Afección IBAs	Valoración IBAs
	NA

Valoración Montes preservados	NA	Valoración Montes Utilidad Publica	NA
-------------------------------	----	------------------------------------	----

Tipo de vegetación	Valoración vegetación
Pastizal y erial	Favorable

Clasificación agrologica	Valoración clasif. agr.
Limitaciones muy severas	Favorable

Valorac. Zonas protección de embalses	Valorac. Hidrografía	Valorac. Zonas Inundables
NA	NA	NA

INFRAESTRUCTURAS

Afección APyAV	<input type="checkbox"/>	Afección cercanías	<input type="checkbox"/>
Afección AVE	<input type="checkbox"/>	Afección DVYU	<input type="checkbox"/>
Afección Barajas	<input type="checkbox"/>	Afección Edificacioness	<input type="checkbox"/>
Afección Campo Real	<input type="checkbox"/>	Afección Gasoductos	<input type="checkbox"/>
Afección Canalizaciones de Agua	<input type="checkbox"/>	Afección Getafe	<input type="checkbox"/>
Afección Carreteras	<input type="checkbox"/>	Afección Oleoductos	<input type="checkbox"/>

MAPA

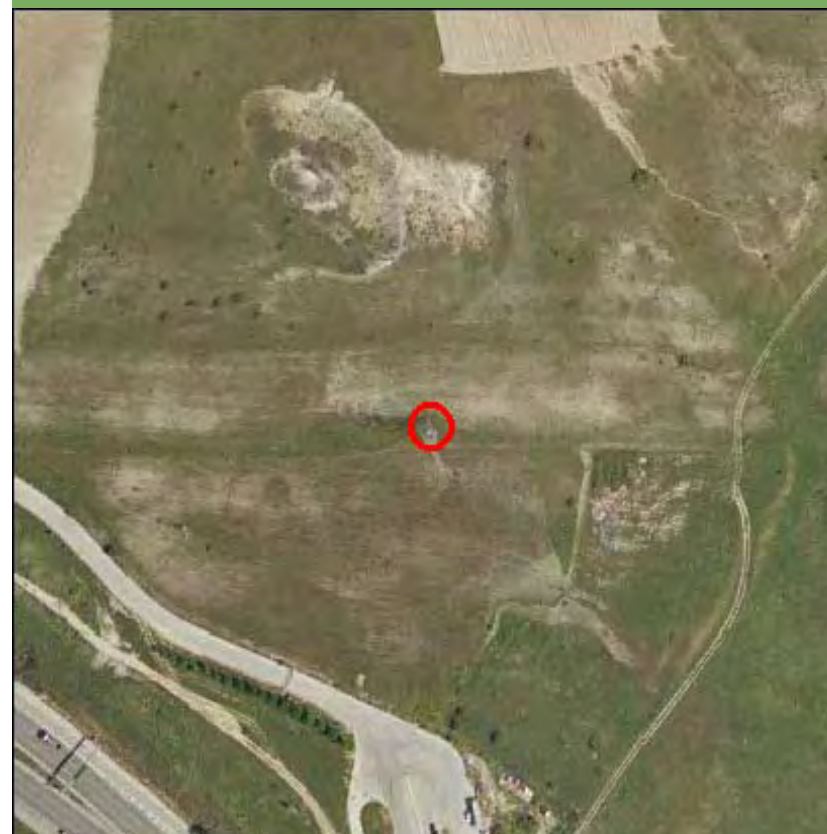

Nombre de la línea	Apoyo	Potencia (KW)	Coordenada X	Coordenada Y
VILLAVERDE-S.SEBASTIAN	10025	220	451570,22	4469109,56

MEDIO NATURAL

	Zonificación	Valoración
<input type="checkbox"/> Afeccion Parque Regional de la Cuenca Alta del Manzanares		NA
<input type="checkbox"/> Afeccion Parque Regional del curso medio del rio Guadarrama y su entorno		NA
<input type="checkbox"/> Afeccion al Parque regional en torno a los ejes de los cursos bajos de los ríos Manzanares y Jarama		NA

Afección LIC	Valoración LIC
	NA

Afección ZEPA	Valoración ZEPA
	NA

Código Hábitats	Valoración Hábitats
	NA

Afección IBAs	Valoración IBAs
	NA

Valoración Montes preservados	NA	Valoración Montes Utilidad Publica	NA
-------------------------------	----	------------------------------------	----

Tipo de vegetación	Valoración vegetación
--------------------	-----------------------

Pastizal y erial	Favorable
------------------	-----------

Clasificación agrologica	Valoración clasif. agr.
--------------------------	-------------------------

Limitaciones muy severas	Favorable
--------------------------	-----------

Valorac. Zonas protección de embalses	Valorac. Hidrografía	Valorac. Zonas Inundables
NA	NA	NA

INFRAESTRUCTURAS

Afección APyAV	<input type="checkbox"/>	Afección cercanías	<input type="checkbox"/>
Afección AVE	<input type="checkbox"/>	Afección DVYU	<input type="checkbox"/>
Afección Barajas	<input type="checkbox"/>	Afección Edificacioness	<input type="checkbox"/>
Afección Campo Real	<input type="checkbox"/>	Afección Gasoductos	<input type="checkbox"/>
Afección Canalizaciones de Agua	<input type="checkbox"/>	Afección Getafe	<input type="checkbox"/>
Afección Carreteras	<input type="checkbox"/>	Afección Oleoductos	<input type="checkbox"/>

MAPA

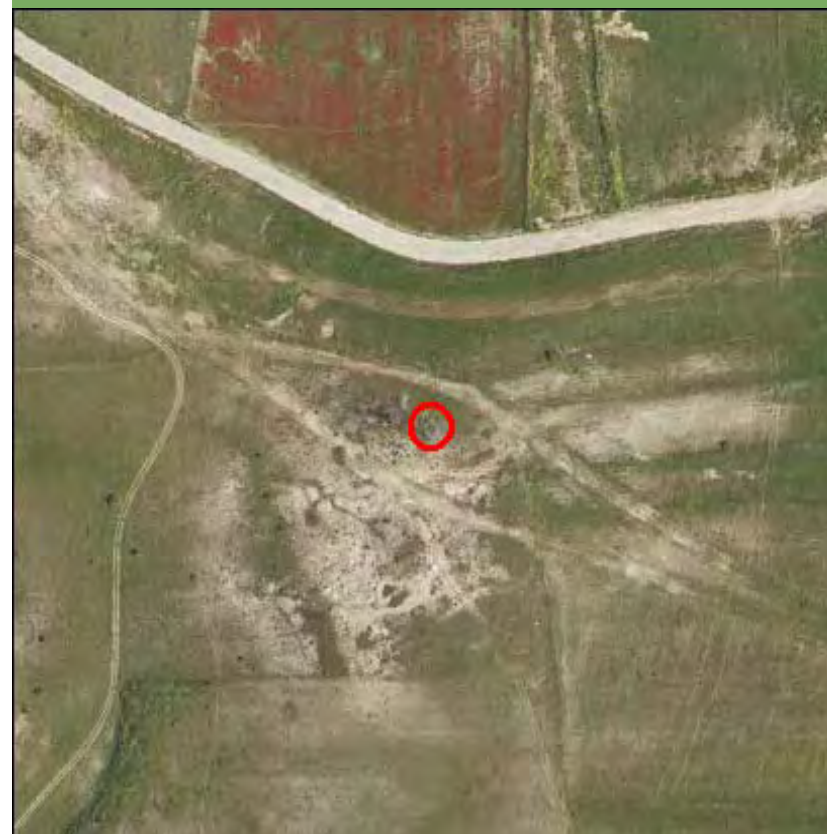

Nombre de la línea	Apoyo	Potencia (KW)	Coordenada X	Coordenada Y
VILLAVERDE-S.SEBASTIAN	10026	220	451914,52	4469328,78

MEDIO NATURAL

	Zonificación	Valoración
<input type="checkbox"/> Afeccion Parque Regional de la Cuenca Alta del Manzanares		NA
<input type="checkbox"/> Afeccion Parque Regional del curso medio del rio Guadarrama y su entorno		NA
<input type="checkbox"/> Afeccion al Parque regional en torno a los ejes de los cursos bajos de los ríos Manzanares y Jarama		NA

Afección LIC	Valoración LIC
	NA

Afección ZEPA	Valoración ZEPA
	NA

Código Hábitats	Valoración Hábitats
	NA

Afección IBAs	Valoración IBAs
	NA

Valoración Montes preservados	NA	Valoración Montes Utilidad Publica	NA
-------------------------------	----	------------------------------------	----

Tipo de vegetación	Valoración vegetación
Pastizal y erial	Favorable

Clasificación agrologica	Valoración clasif. agr.
Limitaciones muy severas	Favorable

Valorac. Zonas protección de embalses	Valorac. Hidrografía	Valorac. Zonas Inundables
NA	NA	NA

INFRAESTRUCTURAS

Afección APyAV	<input type="checkbox"/>	Afección cercanías	<input type="checkbox"/>
Afección AVE	<input type="checkbox"/>	Afección DVYU	<input type="checkbox"/>
Afección Barajas	<input type="checkbox"/>	Afección Edificacioness	<input type="checkbox"/>
Afección Campo Real	<input type="checkbox"/>	Afección Gasoductos	<input type="checkbox"/>
Afección Canalizaciones de Agua	<input type="checkbox"/>	Afección Getafe	<input type="checkbox"/>
Afección Carreteras	<input type="checkbox"/>	Afección Oleoductos	<input type="checkbox"/>

MAPA

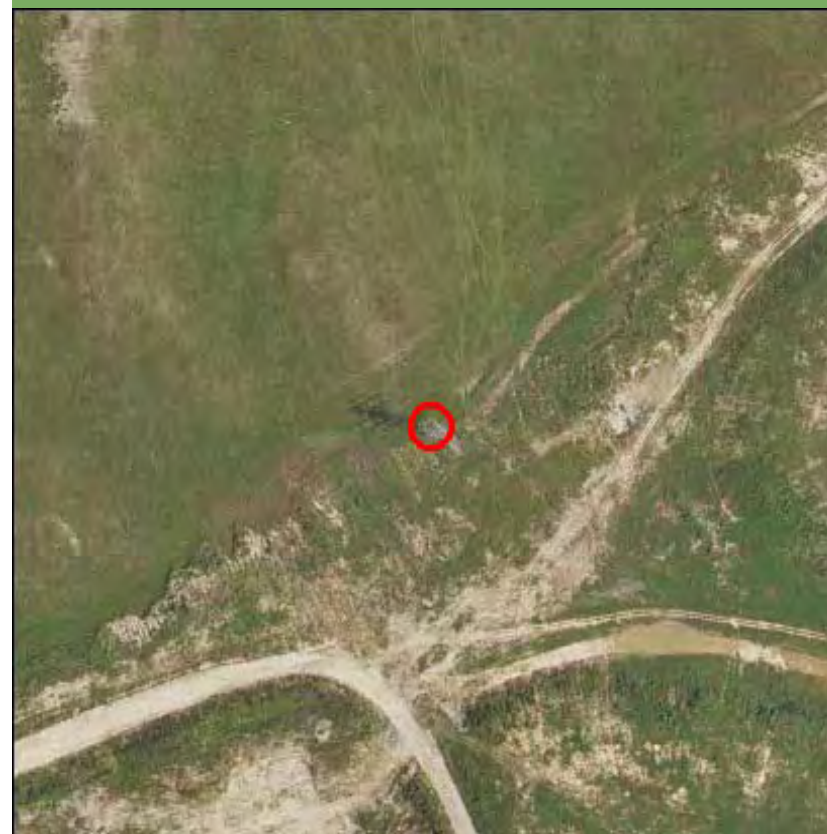

Nombre de la línea	Apoyo	Potencia (KW)	Coordenada X	Coordenada Y
VILLAVERDE-S.SEBASTIAN	10027	220	452179,87	4469497,72

MEDIO NATURAL

	Zonificación	Valoración
<input type="checkbox"/> Afeccion Parque Regional de la Cuenca Alta del Manzanares		NA
<input type="checkbox"/> Afeccion Parque Regional del curso medio del rio Guadarrama y su entorno		NA
<input type="checkbox"/> Afeccion al Parque regional en torno a los ejes de los cursos bajos de los ríos Manzanares y Jarama		NA

Afección LIC	Valoración LIC
	NA

Afección ZEPA	Valoración ZEPA
	NA

Código Hábitats	Valoración Hábitats
	NA

Afección IBAs	Valoración IBAs
	NA

Valoración Montes preservados	NA	Valoración Montes Utilidad Publica	NA
-------------------------------	----	------------------------------------	----

Tipo de vegetación	Valoración vegetación
Pastizal y erial	Favorable

Clasificación agrologica	Valoración clasif. agr.
Limitaciones muy severas	Favorable

Valorac. Zonas protección de embalses	Valorac. Hidrografía	Valorac. Zonas Inundables
NA	NA	NA

INFRAESTRUCTURAS

Afección APyAV	<input type="checkbox"/>	Afección cercanías	<input type="checkbox"/>
Afección AVE	<input type="checkbox"/>	Afección DVYU	<input type="checkbox"/>
Afección Barajas	<input type="checkbox"/>	Afección Edificacioness	<input type="checkbox"/>
Afección Campo Real	<input type="checkbox"/>	Afección Gasoductos	<input type="checkbox"/>
Afección Canalizaciones de Agua	<input type="checkbox"/>	Afección Getafe	<input type="checkbox"/>
Afección Carreteras	<input type="checkbox"/>	Afección Oleoductos	<input type="checkbox"/>

MAPA

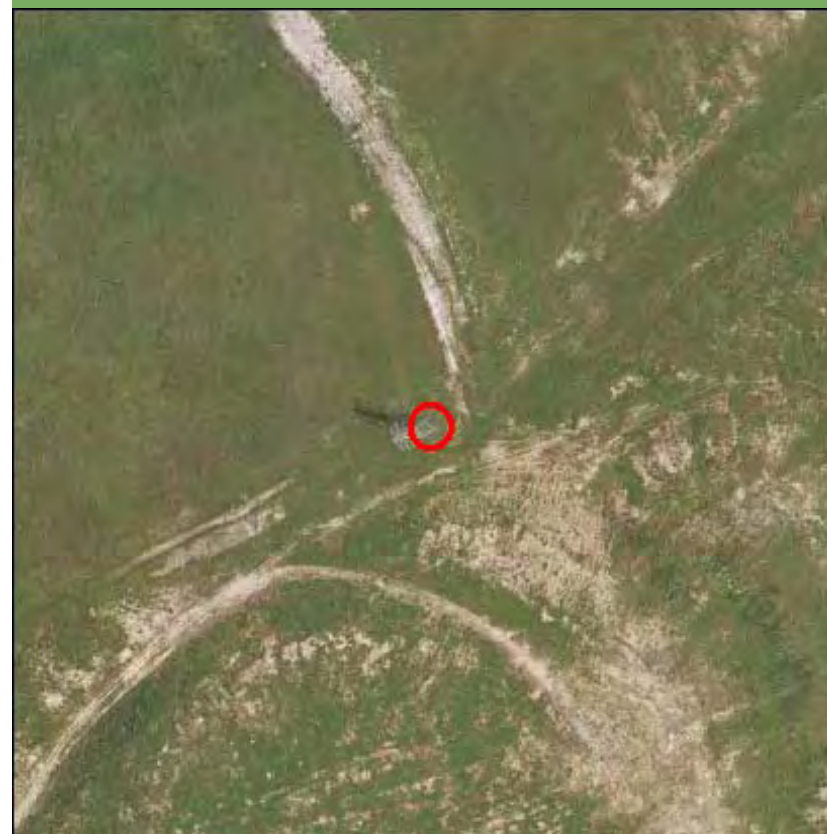

Nombre de la línea	Apoyo	Potencia (KW)	Coordenada X	Coordenada Y
VILLAVERDE-S.SEBASTIAN	10028	220	452534,51	4469723,53

MEDIO NATURAL

	Zonificación	Valoración
<input type="checkbox"/> Afección Parque Regional de la Cuenca Alta del Manzanares		NA
<input type="checkbox"/> Afección Parque Regional del curso medio del río Guadarrama y su entorno		NA
<input type="checkbox"/> Afección al Parque regional en torno a los ejes de los cursos bajos de los ríos Manzanares y Jarama		NA

Afección LIC	Valoración LIC
	NA

Afección ZEPA	Valoración ZEPA
	NA

Código Hábitats	Valoración Hábitats
	NA

Afección IBAs	Valoración IBAs
	NA

Valoración Montes preservados	NA	Valoración Montes Utilidad Publica	NA
-------------------------------	----	------------------------------------	----

Tipo de vegetación	Valoración vegetación
--------------------	-----------------------

Pastizal y erial	Favorable
------------------	-----------

Clasificación agrologica	Valoración clasif. agr.
--------------------------	-------------------------

Limitaciones que impiden su uso	Favorable
---------------------------------	-----------

Valorac. Zonas protección de embalses	Valorac. Hidrografía	Valorac. Zonas Inundables
NA	NA	NA

INFRAESTRUCTURAS

Afección APyAV	<input type="checkbox"/>	Afección cercanías	<input type="checkbox"/>
Afección AVE	<input type="checkbox"/>	Afección DVYU	<input type="checkbox"/>
Afección Barajas	<input type="checkbox"/>	Afección Edificacioness	<input type="checkbox"/>
Afección Campo Real	<input type="checkbox"/>	Afección Gasoductos	<input type="checkbox"/>
Afección Canalizaciones de Agua	<input type="checkbox"/>	Afección Getafe	<input type="checkbox"/>
Afección Carreteras	<input type="checkbox"/>	Afección Oleoductos	<input type="checkbox"/>

MAPA

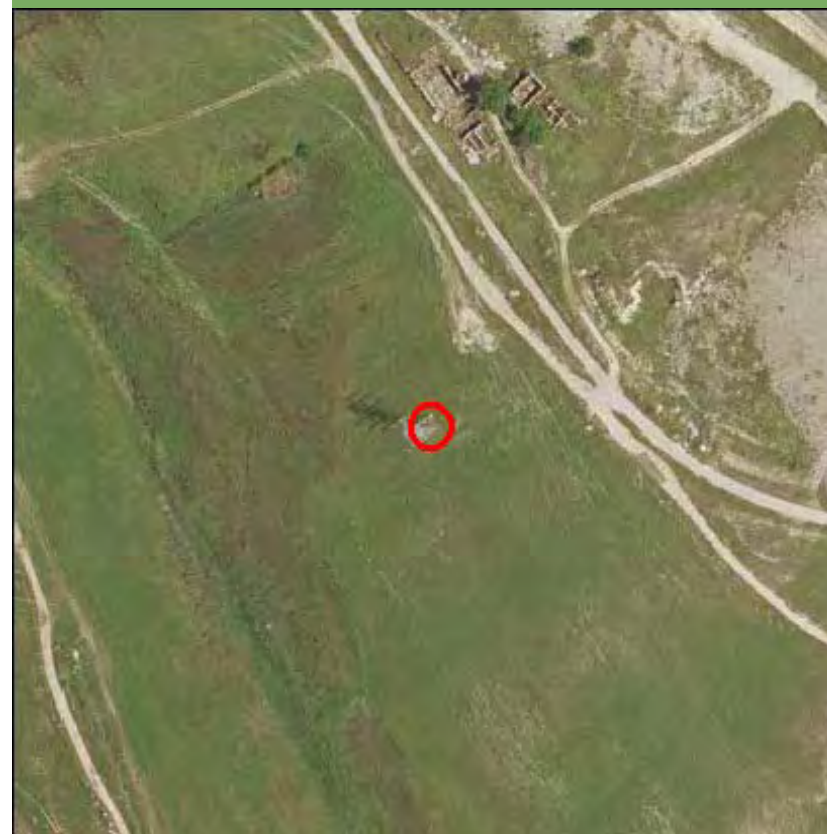

Nombre de la línea	Apoyo	Potencia (KW)	Coordenada X	Coordenada Y
VILLAVERDE-S.SEBASTIAN	10029	220	452806,41	4469896,64

MEDIO NATURAL

	Zonificación	Valoración
<input type="checkbox"/> Afeccion Parque Regional de la Cuenca Alta del Manzanares		NA
<input type="checkbox"/> Afeccion Parque Regional del curso medio del rio Guadarrama y su entorno		NA
<input type="checkbox"/> Afeccion al Parque regional en torno a los ejes de los cursos bajos de los ríos Manzanares y Jarama		NA

Afección LIC	Valoración LIC
	NA

Afección ZEPA	Valoración ZEPA
	NA

Código Hábitats	Valoración Hábitats
	NA

Afección IBAs	Valoración IBAs
	NA

Valoración Montes preservados	NA	Valoración Montes Utilidad Publica	NA
-------------------------------	----	------------------------------------	----

Tipo de vegetación	Valoración vegetación
--------------------	-----------------------

Retamar	Evitable
---------	----------

Clasificación agrologica	Valoración clasif. agr.
--------------------------	-------------------------

Limitaciones severas	Favorable
----------------------	-----------

Valorac. Zonas protección de embalses	Valorac. Hidrografía	Valorac. Zonas Inundables
NA	NA	NA

INFRAESTRUCTURAS

Afección APyAV	<input type="checkbox"/>	Afección cercanías	<input type="checkbox"/>
Afección AVE	<input type="checkbox"/>	Afección DVYU	<input type="checkbox"/>
Afección Barajas	<input type="checkbox"/>	Afección Edificacioness	<input type="checkbox"/>
Afección Campo Real	<input type="checkbox"/>	Afección Gasoductos	<input type="checkbox"/>
Afección Canalizaciones de Agua	<input type="checkbox"/>	Afección Getafe	<input type="checkbox"/>
Afección Carreteras	<input type="checkbox"/>	Afección Oleoductos	<input type="checkbox"/>

MAPA

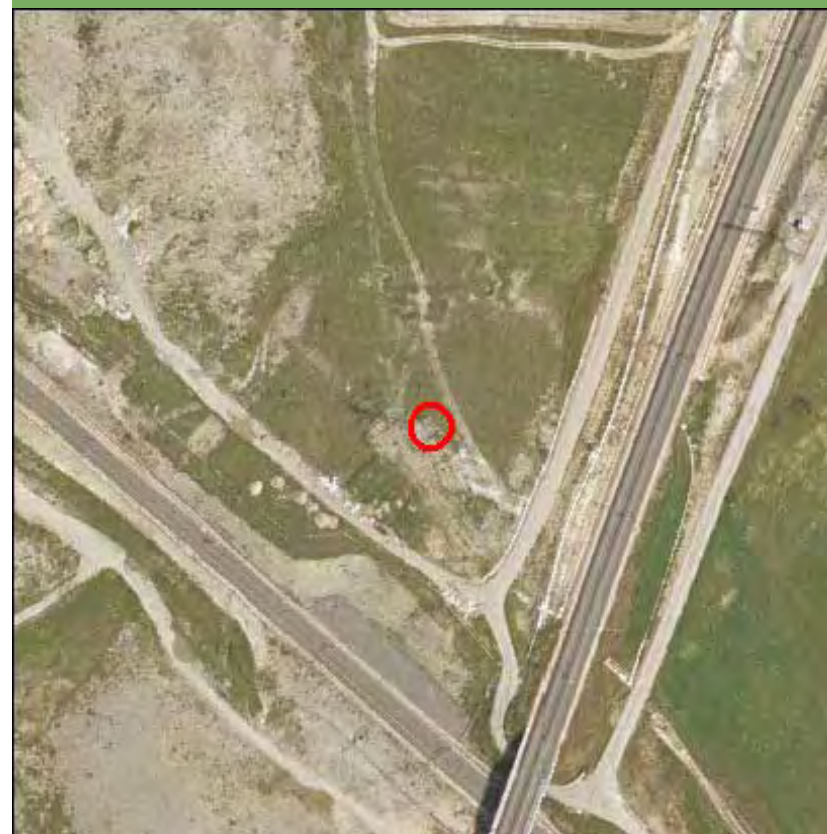

Nombre de la línea	Apoyo	Potencia (KW)	Coordenada X	Coordenada Y
VILLAVERDE-S.SEBASTIAN	10030	220	453035,72	4470092,1

MEDIO NATURAL

	Zonificación	Valoración
<input type="checkbox"/> Afección Parque Regional de la Cuenca Alta del Manzanares		NA
<input type="checkbox"/> Afección Parque Regional del curso medio del río Guadarrama y su entorno		NA
<input type="checkbox"/> Afección al Parque regional en torno a los ejes de los cursos bajos de los ríos Manzanares y Jarama		NA

Afección LIC	Valoración LIC
	NA

Afección ZEPA	Valoración ZEPA
	NA

Código Hábitats	Valoración Hábitats
	NA

Afección IBAs	Valoración IBAs
	NA

Valoración Montes preservados	NA	Valoración Montes Utilidad Publica	NA
-------------------------------	----	------------------------------------	----

Tipo de vegetación	Valoración vegetación
--------------------	-----------------------

Cultivo de secano herbáceo	Favorable
----------------------------	-----------

Clasificación agrologica	Valoración clasif. agr.
--------------------------	-------------------------

Limitaciones severas	Favorable
----------------------	-----------

Valorac. Zonas protección de embalses	Valorac. Hidrografía	Valorac. Zonas Inundables
NA	NA	NA

INFRAESTRUCTURAS

Afección APyAV	<input type="checkbox"/>	Afección cercanías	<input type="checkbox"/>
Afección AVE	<input checked="" type="checkbox"/>	Afección DVYU	<input type="checkbox"/>
Afección Barajas	<input type="checkbox"/>	Afección Edificacioness	<input type="checkbox"/>
Afección Campo Real	<input type="checkbox"/>	Afección Gasoductos	<input type="checkbox"/>
Afección Canalizaciones de Agua	<input type="checkbox"/>	Afección Getafe	<input type="checkbox"/>
Afección Carreteras	<input type="checkbox"/>	Afección Oleoductos	<input type="checkbox"/>

MAPA

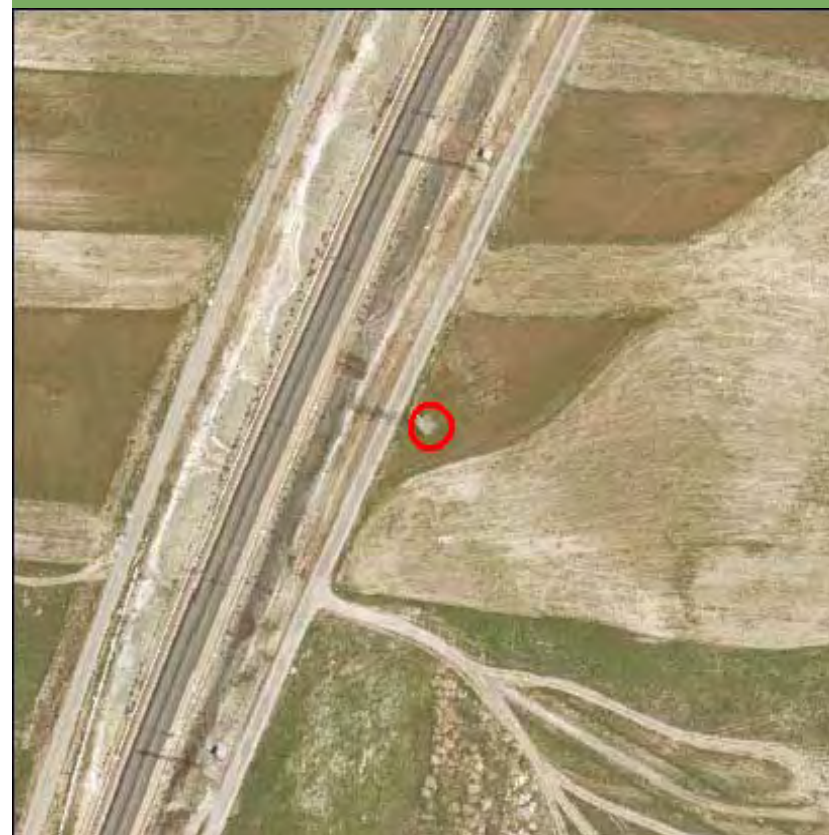

Nombre de la línea	Apoyo	Potencia (KW)	Coordenada X	Coordenada Y
VILLAVERDE-S.SEBASTIAN	10031	220	453292,79	4470311,2

MEDIO NATURAL

	Zonificación	Valoración
<input type="checkbox"/> Afección Parque Regional de la Cuenca Alta del Manzanares		NA
<input type="checkbox"/> Afección Parque Regional del curso medio del río Guadarrama y su entorno		NA
<input type="checkbox"/> Afección al Parque regional en torno a los ejes de los cursos bajos de los ríos Manzanares y Jarama		NA

Afección LIC	Valoración LIC
	NA

Afección ZEPA	Valoración ZEPA
	NA

Código Hábitats	Valoración Hábitats
	NA

Afección IBAs	Valoración IBAs
	NA

Valoración Montes preservados	NA	Valoración Montes Utilidad Publica	NA
-------------------------------	----	------------------------------------	----

Tipo de vegetación	Valoración vegetación
--------------------	-----------------------

Cultivo de secano herbáceo	Favorable
----------------------------	-----------

Clasificación agrologica	Valoración clasif. agr.
--------------------------	-------------------------

Limitaciones severas	Favorable
----------------------	-----------

Valorac. Zonas protección de embalses	Valorac. Hidrografía	Valorac. Zonas Inundables
NA	NA	NA

INFRAESTRUCTURAS

Afección APyAV	<input type="checkbox"/>	Afección cercanías	<input type="checkbox"/>
Afección AVE	<input type="checkbox"/>	Afección DVYU	<input type="checkbox"/>
Afección Barajas	<input type="checkbox"/>	Afección Edificacioness	<input type="checkbox"/>
Afección Campo Real	<input type="checkbox"/>	Afección Gasoductos	<input type="checkbox"/>
Afección Canalizaciones de Agua	<input type="checkbox"/>	Afección Getafe	<input type="checkbox"/>
Afección Carreteras	<input type="checkbox"/>	Afección Oleoductos	<input type="checkbox"/>

MAPA

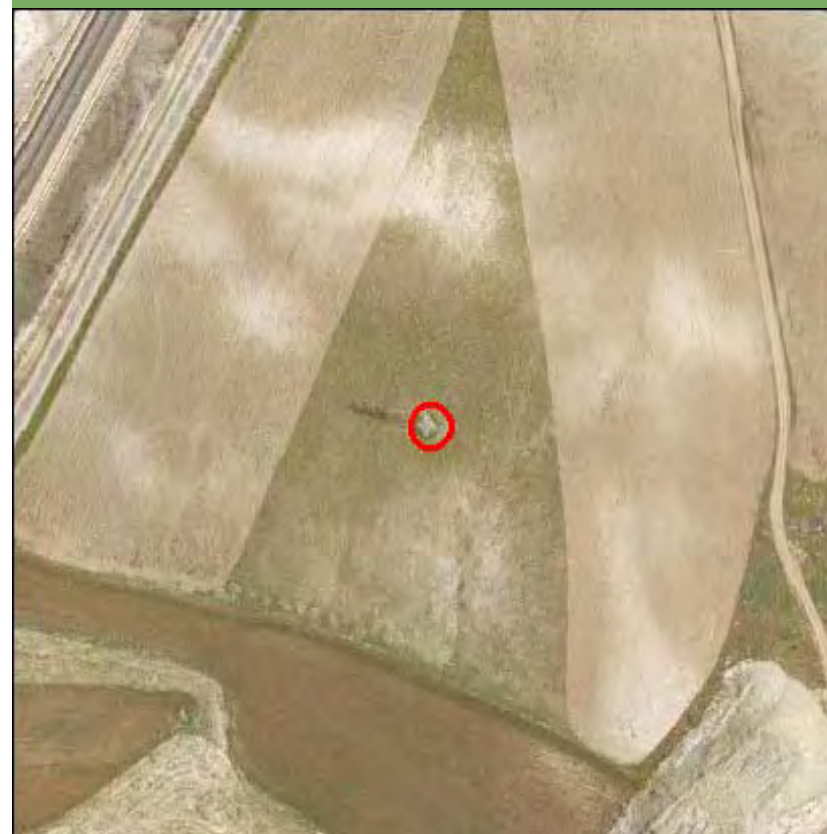

Nombre de la línea	Apoyo	Potencia (KW)	Coordenada X	Coordenada Y
VILLAVERDE-S.SEBASTIAN	10032	220	453518,01	4470503,16

MEDIO NATURAL

	Zonificación	Valoración
<input type="checkbox"/> Afección Parque Regional de la Cuenca Alta del Manzanares		NA
<input type="checkbox"/> Afección Parque Regional del curso medio del río Guadarrama y su entorno		NA
<input type="checkbox"/> Afección al Parque regional en torno a los ejes de los cursos bajos de los ríos Manzanares y Jarama		NA

Afección LIC	Valoración LIC
	NA

Afección ZEPA	Valoración ZEPA
	NA

Código Hábitats	Valoración Hábitats
	NA

Afección IBAs	Valoración IBAs
	NA

Valoración Montes preservados	NA	Valoración Montes Utilidad Publica	NA
-------------------------------	----	------------------------------------	----

Tipo de vegetación	Valoración vegetación
--------------------	-----------------------

Cultivo de secano herbáceo	Favorable
----------------------------	-----------

Clasificación agrologica	Valoración clasif. agr.
--------------------------	-------------------------

Limitaciones severas	Favorable
----------------------	-----------

Valorac. Zonas protección de embalses	Valorac. Hidrografía	Valorac. Zonas Inundables
NA	NA	NA

INFRAESTRUCTURAS

Afección APyAV	<input type="checkbox"/>	Afección cercanías	<input type="checkbox"/>
Afección AVE	<input type="checkbox"/>	Afección DVYU	<input type="checkbox"/>
Afección Barajas	<input type="checkbox"/>	Afección Edificacioness	<input type="checkbox"/>
Afección Campo Real	<input type="checkbox"/>	Afección Gasoductos	<input type="checkbox"/>
Afección Canalizaciones de Agua	<input type="checkbox"/>	Afección Getafe	<input type="checkbox"/>
Afección Carreteras	<input type="checkbox"/>	Afección Oleoductos	<input type="checkbox"/>

MAPA

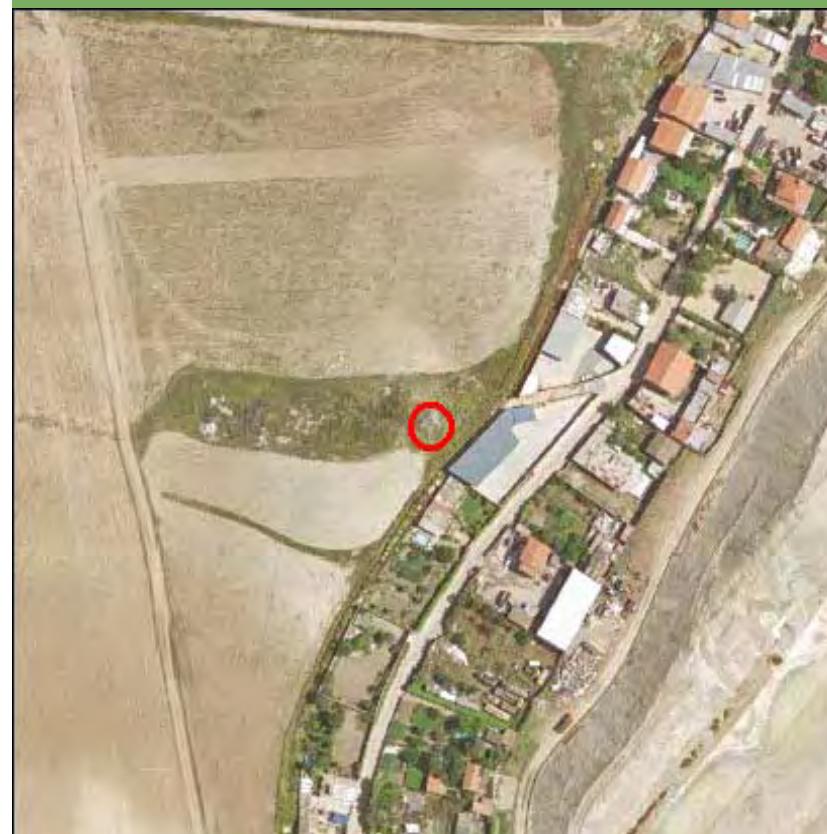

Nombre de la línea	Apoyo	Potencia (KW)	Coordenada X	Coordenada Y
VILLAVERDE-S.SEBASTIAN	10033	220	453767,09	4470715,46

MEDIO NATURAL

	Zonificación	Valoración
<input type="checkbox"/> Afección Parque Regional de la Cuenca Alta del Manzanares		NA
<input type="checkbox"/> Afección Parque Regional del curso medio del río Guadarrama y su entorno		NA
<input type="checkbox"/> Afección al Parque regional en torno a los ejes de los cursos bajos de los ríos Manzanares y Jarama		NA

Afección LIC	Valoración LIC
	NA

Afección ZEPA	Valoración ZEPA
	NA

Código Hábitats	Valoración Hábitats
	NA

Afección IBAs	Valoración IBAs
	NA

Valoración Montes preservados	NA	Valoración Montes Utilidad Publica	NA
-------------------------------	----	------------------------------------	----

Tipo de vegetación	Valoración vegetación
--------------------	-----------------------

Cultivo de secano herbáceo	Favorable
----------------------------	-----------

Clasificación agrologica	Valoración clasif. agr.
--------------------------	-------------------------

Limitaciones severas	Favorable
----------------------	-----------

Valorac. Zonas protección de embalses	Valorac. Hidrografía	Valorac. Zonas Inundables
NA	NA	NA

INFRAESTRUCTURAS

Afección APyAV	<input type="checkbox"/>	Afección cercanías	<input type="checkbox"/>
Afección AVE	<input type="checkbox"/>	Afección DVYU	<input type="checkbox"/>
Afección Barajas	<input type="checkbox"/>	Afección Edificacioness	<input type="checkbox"/>
Afección Campo Real	<input type="checkbox"/>	Afección Gasoductos	<input type="checkbox"/>
Afección Canalizaciones de Agua	<input type="checkbox"/>	Afección Getafe	<input type="checkbox"/>
Afección Carreteras	<input type="checkbox"/>	Afección Oleoductos	<input type="checkbox"/>

MAPA

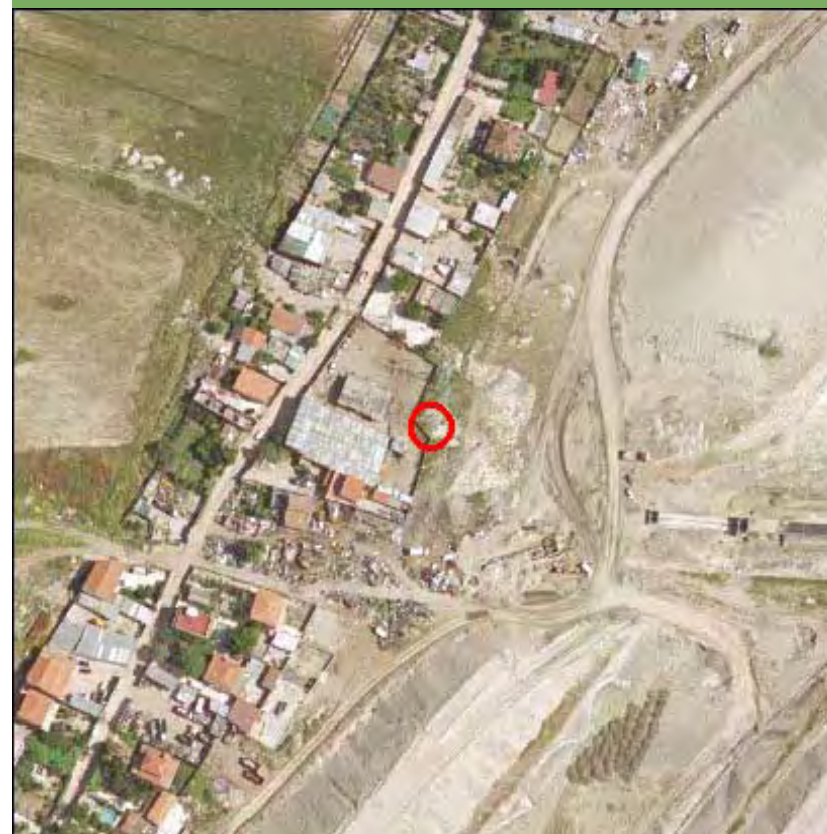

Nombre de la línea	Apoyo	Potencia (KW)	Coordenada X	Coordenada Y
VILLAVERDE-S.SEBASTIAN	10034	220	453990,35	4470905,74

MEDIO NATURAL

	Zonificación	Valoración
<input type="checkbox"/> Afección Parque Regional de la Cuenca Alta del Manzanares		NA
<input type="checkbox"/> Afección Parque Regional del curso medio del río Guadarrama y su entorno		NA
<input type="checkbox"/> Afección al Parque regional en torno a los ejes de los cursos bajos de los ríos Manzanares y Jarama		NA

Afección LIC	Valoración LIC
	NA

Afección ZEPA	Valoración ZEPA
	NA

Código Hábitats	Valoración Hábitats
	NA

Afección IBAs	Valoración IBAs
	NA

Valoración Montes preservados	NA	Valoración Montes Utilidad Publica	NA
-------------------------------	----	------------------------------------	----

Tipo de vegetación	Valoración vegetación
--------------------	-----------------------

Cultivo de secano herbáceo	Favorable
----------------------------	-----------

Clasificación agrologica	Valoración clasif. agr.
--------------------------	-------------------------

Limitaciones severas	Favorable
----------------------	-----------

Valorac. Zonas protección de embalses	Valorac. Hidrografía	Valorac. Zonas Inundables
NA	NA	NA

INFRAESTRUCTURAS

Afección APyAV	<input type="checkbox"/>	Afección cercanías	<input type="checkbox"/>
Afección AVE	<input type="checkbox"/>	Afección DVYU	<input type="checkbox"/>
Afección Barajas	<input type="checkbox"/>	Afección Edificacioness	<input type="checkbox"/>
Afección Campo Real	<input type="checkbox"/>	Afección Gasoductos	<input type="checkbox"/>
Afección Canalizaciones de Agua	<input type="checkbox"/>	Afección Getafe	<input type="checkbox"/>
Afección Carreteras	<input type="checkbox"/>	Afección Oleoductos	<input type="checkbox"/>

MAPA

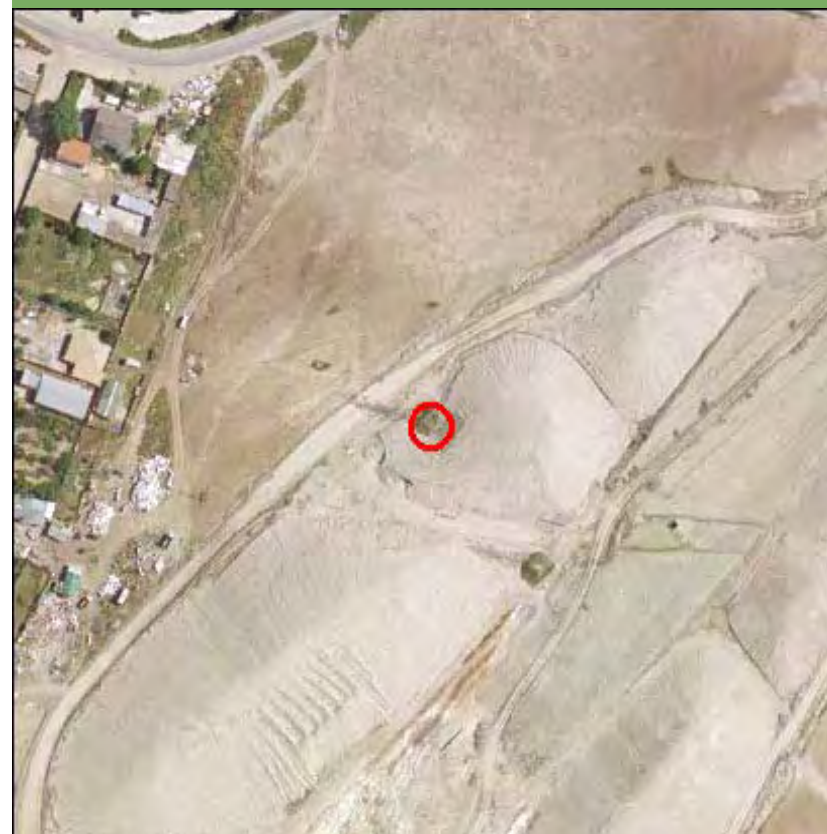

Nombre de la línea	Apoyo	Potencia (KW)	Coordenada X	Coordenada Y
VILLAVERDE-S.SEBASTIAN	10035	220	454223,78	4471104,68

MEDIO NATURAL

	Zonificación	Valoración
<input type="checkbox"/> Afeccion Parque Regional de la Cuenca Alta del Manzanares		NA
<input type="checkbox"/> Afeccion Parque Regional del curso medio del rio Guadarrama y su entorno		NA
<input type="checkbox"/> Afeccion al Parque regional en torno a los ejes de los cursos bajos de los ríos Manzanares y Jarama		NA

Afección LIC	Valoración LIC
	NA

Afección ZEPA	Valoración ZEPA
	NA

Código Hábitats	Valoración Hábitats
	NA

Afección IBAs	Valoración IBAs
	NA

Valoración Montes preservados	NA	Valoración Montes Utilidad Publica	NA
-------------------------------	----	------------------------------------	----

Tipo de vegetación	Valoración vegetación
--------------------	-----------------------

Cultivo de secano herbaceo	Favorable
----------------------------	-----------

Clasificación agrologica	Valoración clasif. agr.
--------------------------	-------------------------

Limitaciones severas	Favorable
----------------------	-----------

Valorac. Zonas protección de embalses	Valorac. Hidrografía	Valorac. Zonas Inundables
NA	NA	NA

INFRAESTRUCTURAS

Afección APyAV	<input type="checkbox"/>	Afección cercanías	<input type="checkbox"/>
Afección AVE	<input type="checkbox"/>	Afección DVYU	<input type="checkbox"/>
Afección Barajas	<input type="checkbox"/>	Afección Edificacioness	<input type="checkbox"/>
Afección Campo Real	<input type="checkbox"/>	Afección Gasoductos	<input type="checkbox"/>
Afección Canalizaciones de Agua	<input type="checkbox"/>	Afección Getafe	<input type="checkbox"/>
Afección Carreteras	<input type="checkbox"/>	Afección Oleoductos	<input type="checkbox"/>

MAPA

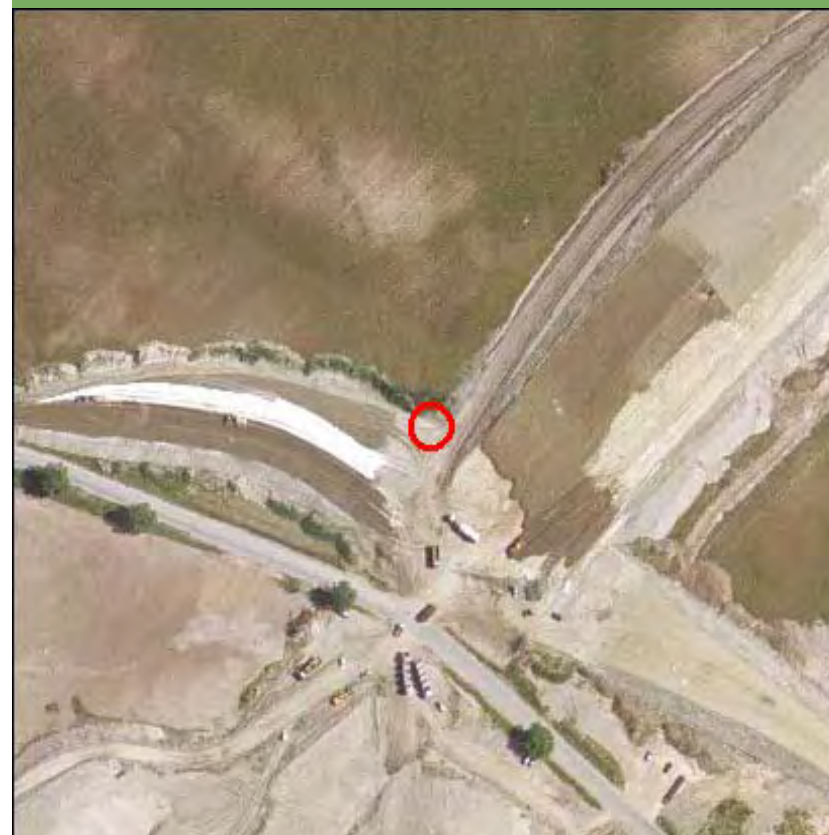

Nombre de la línea	Apoyo	Potencia (KW)	Coordenada X	Coordenada Y
VILLAVERDE-S.SEBASTIAN	10036	220	454448,49	4471296,2

MEDIO NATURAL

	Zonificación	Valoración
<input type="checkbox"/> Afección Parque Regional de la Cuenca Alta del Manzanares		NA
<input type="checkbox"/> Afección Parque Regional del curso medio del río Guadarrama y su entorno		NA
<input type="checkbox"/> Afección al Parque regional en torno a los ejes de los cursos bajos de los ríos Manzanares y Jarama		NA

Afección LIC	Valoración LIC
	NA

Afección ZEPA	Valoración ZEPA
	NA

Código Hábitats	Valoración Hábitats
	NA

Afección IBAs	Valoración IBAs
	NA

Valoración Montes preservados	NA	Valoración Montes Utilidad Publica	NA
-------------------------------	----	------------------------------------	----

Tipo de vegetación	Valoración vegetación
Pastizal y erial	Favorable

Clasificación agrologica	Valoración clasif. agr.
Limitaciones severas	Favorable

Valorac. Zonas protección de embalses	Valorac. Hidrografía	Valorac. Zonas Inundables
NA	NA	NA

INFRAESTRUCTURAS

Afección APyAV	<input type="checkbox"/>	Afección cercanías	<input type="checkbox"/>
Afección AVE	<input type="checkbox"/>	Afección DVYU	<input type="checkbox"/>
Afección Barajas	<input type="checkbox"/>	Afección Edificacioness	<input type="checkbox"/>
Afección Campo Real	<input type="checkbox"/>	Afección Gasoductos	<input type="checkbox"/>
Afección Canalizaciones de Agua	<input type="checkbox"/>	Afección Getafe	<input type="checkbox"/>
Afección Carreteras	<input type="checkbox"/>	Afección Oleoductos	<input type="checkbox"/>

MAPA



Nombre de la línea	Apoyo	Potencia (KW)	Coordenada X	Coordenada Y
VILLAVERDE-S.SEBASTIAN	10037	220	454696,86	4471507,89

MEDIO NATURAL

	Zonificación	Valoración
<input type="checkbox"/> Afección Parque Regional de la Cuenca Alta del Manzanares		NA
<input type="checkbox"/> Afección Parque Regional del curso medio del río Guadarrama y su entorno		NA
<input type="checkbox"/> Afección al Parque regional en torno a los ejes de los cursos bajos de los ríos Manzanares y Jarama		NA

Afección LIC	Valoración LIC
	NA

Afección ZEPA	Valoración ZEPA
	NA

Código Hábitats	Valoración Hábitats
	NA

Afección IBAs	Valoración IBAs
	NA

Valoración Montes preservados	NA	Valoración Montes Utilidad Publica	NA
-------------------------------	----	------------------------------------	----

Tipo de vegetación	Valoración vegetación
--------------------	-----------------------

Pastizal y erial	Favorable
------------------	-----------

Clasificación agrologica	Valoración clasif. agr.
--------------------------	-------------------------

Limitaciones severas	Favorable
----------------------	-----------

Valorac. Zonas protección de embalses	Valorac. Hidrografía	Valorac. Zonas Inundables
NA	NA	NA

INFRAESTRUCTURAS

Afección APyAV	<input type="checkbox"/>	Afección cercanías	<input type="checkbox"/>
Afección AVE	<input type="checkbox"/>	Afección DVYU	<input type="checkbox"/>
Afección Barajas	<input type="checkbox"/>	Afección Edificacioness	<input type="checkbox"/>
Afección Campo Real	<input type="checkbox"/>	Afección Gasoductos	<input type="checkbox"/>
Afección Canalizaciones de Agua	<input type="checkbox"/>	Afección Getafe	<input type="checkbox"/>
Afección Carreteras	<input type="checkbox"/>	Afección Oleoductos	<input type="checkbox"/>

MAPA



Nombre de la línea	Apoyo	Potencia (KW)	Coordenada X	Coordenada Y
VILLAVERDE-S.SEBASTIAN	10038	220	454891,37	4471673,68

MEDIO NATURAL

	Zonificación	Valoración
<input type="checkbox"/> Afección Parque Regional de la Cuenca Alta del Manzanares		NA
<input type="checkbox"/> Afección Parque Regional del curso medio del río Guadarrama y su entorno		NA
<input type="checkbox"/> Afección al Parque regional en torno a los ejes de los cursos bajos de los ríos Manzanares y Jarama		NA

Afección LIC	Valoración LIC
	NA

Afección ZEPA	Valoración ZEPA
	NA

Código Hábitats	Valoración Hábitats
	NA

Afección IBAs	Valoración IBAs
	NA

Valoración Montes preservados	NA	Valoración Montes Utilidad Publica	NA
-------------------------------	----	------------------------------------	----

Tipo de vegetación	Valoración vegetación
--------------------	-----------------------

Pastizal y erial	Favorable
------------------	-----------

Clasificación agrologica	Valoración clasif. agr.
--------------------------	-------------------------

Limitaciones muy severas	Favorable
--------------------------	-----------

Valorac. Zonas protección de embalses	Valorac. Hidrografía	Valorac. Zonas Inundables
NA	NA	NA

INFRAESTRUCTURAS

Afección APyAV	<input type="checkbox"/>	Afección cercanías	<input type="checkbox"/>
Afección AVE	<input type="checkbox"/>	Afección DVYU	<input type="checkbox"/>
Afección Barajas	<input type="checkbox"/>	Afección Edificacioness	<input type="checkbox"/>
Afección Campo Real	<input type="checkbox"/>	Afección Gasoductos	<input type="checkbox"/>
Afección Canalizaciones de Agua	<input type="checkbox"/>	Afección Getafe	<input type="checkbox"/>
Afección Carreteras	<input type="checkbox"/>	Afección Oleoductos	<input type="checkbox"/>

MAPA



Nombre de la línea	Apoyo	Potencia (KW)	Coordenada X	Coordenada Y
VILLAVERDE-S.SEBASTIAN	10039	220	454995,19	4471838,77

MEDIO NATURAL

	Zonificación	Valoración
<input type="checkbox"/> Afeccion Parque Regional de la Cuenca Alta del Manzanares		NA
<input type="checkbox"/> Afeccion Parque Regional del curso medio del rio Guadarrama y su entorno		NA
<input type="checkbox"/> Afeccion al Parque regional en torno a los ejes de los cursos bajos de los ríos Manzanares y Jarama		NA

Afección LIC	Valoración LIC
	NA

Afección ZEPA	Valoración ZEPA
	NA

Código Hábitats	Valoración Hábitats
	NA

Afección IBAs	Valoración IBAs
	NA

Valoración Montes preservados	NA	Valoración Montes Utilidad Publica	NA
-------------------------------	----	------------------------------------	----

Tipo de vegetación	Valoración vegetación
--------------------	-----------------------

Pastizal y erial	Favorable
------------------	-----------

Clasificación agrologica	Valoración clasif. agr.
--------------------------	-------------------------

Limitaciones muy severas	Favorable
--------------------------	-----------

Valorac. Zonas protección de embalses	Valorac. Hidrografía	Valorac. Zonas Inundables
NA	NA	NA

INFRAESTRUCTURAS

Afección APyAV	<input checked="" type="checkbox"/>	Afección cercanías	<input type="checkbox"/>
Afección AVE	<input type="checkbox"/>	Afección DVYU	<input type="checkbox"/>
Afección Barajas	<input type="checkbox"/>	Afección Edificacioness	<input type="checkbox"/>
Afección Campo Real	<input type="checkbox"/>	Afección Gasoductos	<input type="checkbox"/>
Afección Canalizaciones de Agua	<input type="checkbox"/>	Afección Getafe	<input type="checkbox"/>
Afección Carreteras	<input type="checkbox"/>	Afección Oleoductos	<input type="checkbox"/>

MAPA

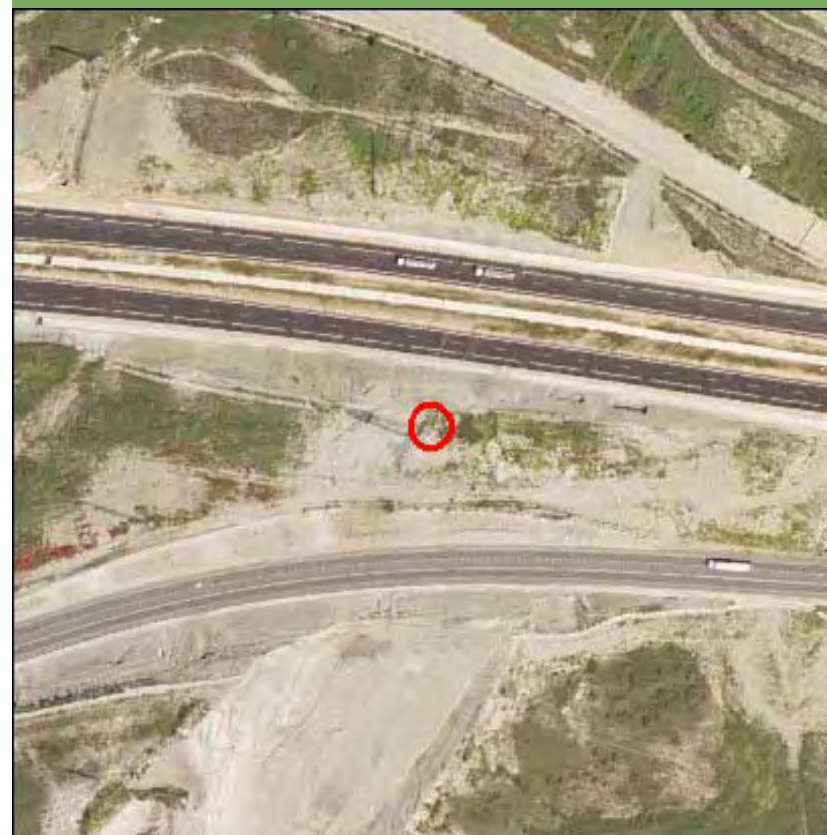

Nombre de la línea	Apoyo	Potencia (KW)	Coordenada X	Coordenada Y
VILLAVERDE-S.SEBASTIAN	10040	220	455269,09	4472274,38

MEDIO NATURAL

	Zonificación	Valoración
<input type="checkbox"/> Afeccion Parque Regional de la Cuenca Alta del Manzanares		NA
<input type="checkbox"/> Afeccion Parque Regional del curso medio del rio Guadarrama y su entorno		NA
<input type="checkbox"/> Afeccion al Parque regional en torno a los ejes de los cursos bajos de los ríos Manzanares y Jarama		NA

Afección LIC	Valoración LIC
	NA

Afección ZEPA	Valoración ZEPA
	NA

Código Hábitats	Valoración Hábitats
	NA

Afección IBAs	Valoración IBAs
	NA

Valoración Montes preservados	NA	Valoración Montes Utilidad Publica	NA
-------------------------------	----	------------------------------------	----

Tipo de vegetación	Valoración vegetación
--------------------	-----------------------

Retamar	Evitable
---------	----------

Clasificación agrologica	Valoración clasif. agr.
--------------------------	-------------------------

Limitaciones que impiden su uso	Favorable
---------------------------------	-----------

Valorac. Zonas protección de embalses	Valorac. Hidrografía	Valorac. Zonas Inundables
NA	NA	NA

INFRAESTRUCTURAS

Afección APyAV	<input type="checkbox"/>	Afección cercanías	<input type="checkbox"/>
Afección AVE	<input type="checkbox"/>	Afección DVYU	<input type="checkbox"/>
Afección Barajas	<input type="checkbox"/>	Afección Edificacioness	<input type="checkbox"/>
Afección Campo Real	<input type="checkbox"/>	Afección Gasoductos	<input type="checkbox"/>
Afección Canalizaciones de Agua	<input type="checkbox"/>	Afección Getafe	<input type="checkbox"/>
Afección Carreteras	<input type="checkbox"/>	Afección Oleoductos	<input type="checkbox"/>

MAPA

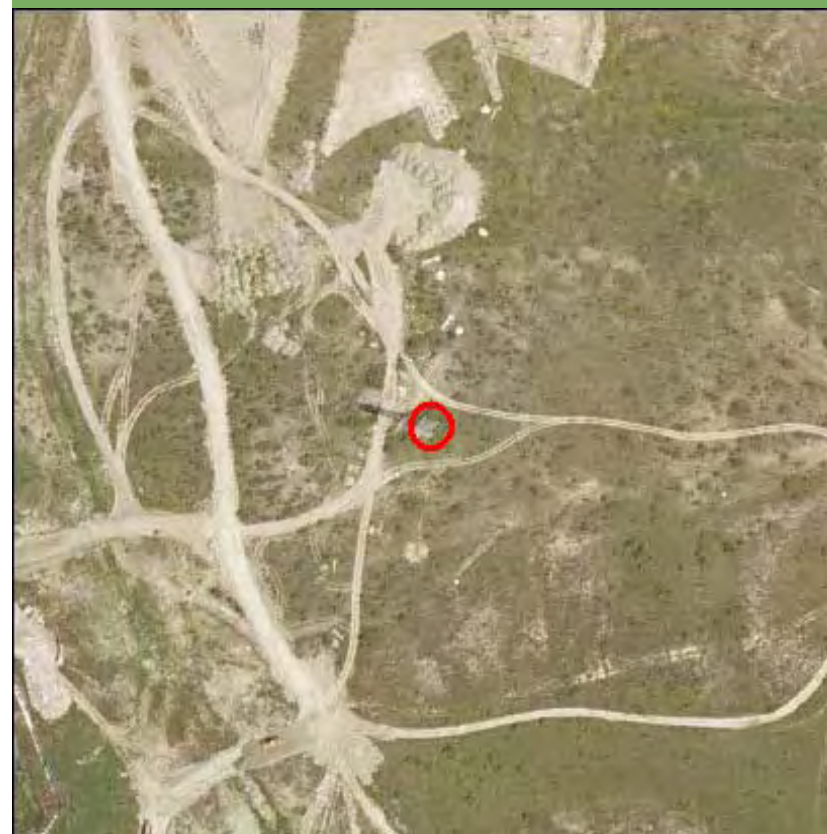

Nombre de la línea	Apoyo	Potencia (KW)	Coordenada X	Coordenada Y
VILLAVERDE-S.SEBASTIAN	10041	220	455377,83	4472556,08

MEDIO NATURAL

	Zonificación	Valoración
<input type="checkbox"/> Afeccion Parque Regional de la Cuenca Alta del Manzanares		NA
<input type="checkbox"/> Afeccion Parque Regional del curso medio del rio Guadarrama y su entorno		NA
<input type="checkbox"/> Afeccion al Parque regional en torno a los ejes de los cursos bajos de los ríos Manzanares y Jarama		NA

Afección LIC	Valoración LIC
	NA

Afección ZEPA	Valoración ZEPA
	NA

Código Hábitats	Valoración Hábitats
	NA

Afección IBAs	Valoración IBAs
	NA

Valoración Montes preservados	NA	Valoración Montes Utilidad Publica	NA
-------------------------------	----	------------------------------------	----

Tipo de vegetación	Valoración vegetación
--------------------	-----------------------

Infraestructura lineal	Favorable
------------------------	-----------

Clasificación agrologica	Valoración clasif. agr.
--------------------------	-------------------------

Limitaciones severas	Favorable
----------------------	-----------

Valorac. Zonas protección de embalses	Valorac. Hidrografía	Valorac. Zonas Inundables
NA	NA	NA

INFRAESTRUCTURAS

Afección APyAV	<input type="checkbox"/>	Afección cercanías	<input type="checkbox"/>
Afección AVE	<input type="checkbox"/>	Afección DVYU	<input type="checkbox"/>
Afección Barajas	<input type="checkbox"/>	Afección Edificacioness	<input type="checkbox"/>
Afección Campo Real	<input type="checkbox"/>	Afección Gasoductos	<input type="checkbox"/>
Afección Canalizaciones de Agua	<input type="checkbox"/>	Afección Getafe	<input type="checkbox"/>
Afección Carreteras	<input type="checkbox"/>	Afección Oleoductos	<input type="checkbox"/>

MAPA

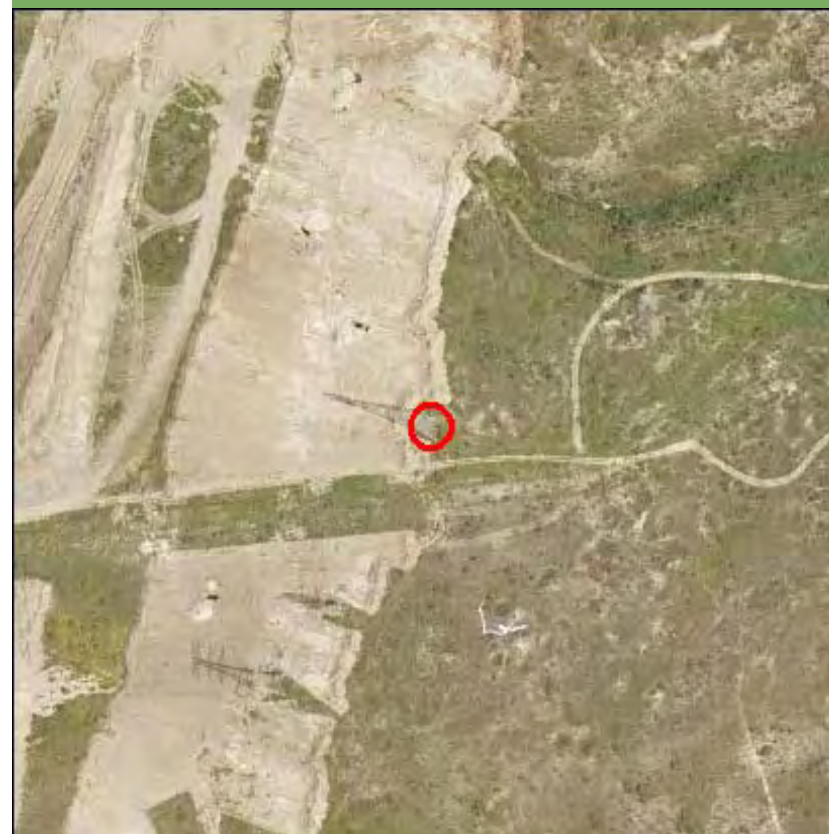

Nombre de la línea	Apoyo	Potencia (KW)	Coordenada X	Coordenada Y
VILLAVERDE-S.SEBASTIAN	10042	220	455492,09	4472847,58

MEDIO NATURAL

	Zonificación	Valoración
<input type="checkbox"/> Afección Parque Regional de la Cuenca Alta del Manzanares		NA
<input type="checkbox"/> Afección Parque Regional del curso medio del río Guadarrama y su entorno		NA
<input type="checkbox"/> Afección al Parque regional en torno a los ejes de los cursos bajos de los ríos Manzanares y Jarama		NA

Afección LIC	Valoración LIC
	NA

Afección ZEPA	Valoración ZEPA
	NA

Código Hábitats	Valoración Hábitats
	NA

Afección IBAs	Valoración IBAs
	NA

Valoración Montes preservados	NA	Valoración Montes Utilidad Publica	NA
-------------------------------	----	------------------------------------	----

Tipo de vegetación	Valoración vegetación
--------------------	-----------------------

Retamar	Evitable
---------	----------

Clasificación agrologica	Valoración clasif. agr.
--------------------------	-------------------------

Limitaciones severas	Favorable
----------------------	-----------

Valorac. Zonas protección de embalses	Valorac. Hidrografía	Valorac. Zonas Inundables
NA	NA	NA

INFRAESTRUCTURAS

Afección APyAV	<input type="checkbox"/>	Afección cercanías	<input type="checkbox"/>
Afección AVE	<input type="checkbox"/>	Afección DVYU	<input type="checkbox"/>
Afección Barajas	<input type="checkbox"/>	Afección Edificacioness	<input type="checkbox"/>
Afección Campo Real	<input type="checkbox"/>	Afección Gasoductos	<input type="checkbox"/>
Afección Canalizaciones de Agua	<input type="checkbox"/>	Afección Getafe	<input type="checkbox"/>
Afección Carreteras	<input type="checkbox"/>	Afección Oleoductos	<input type="checkbox"/>

MAPA

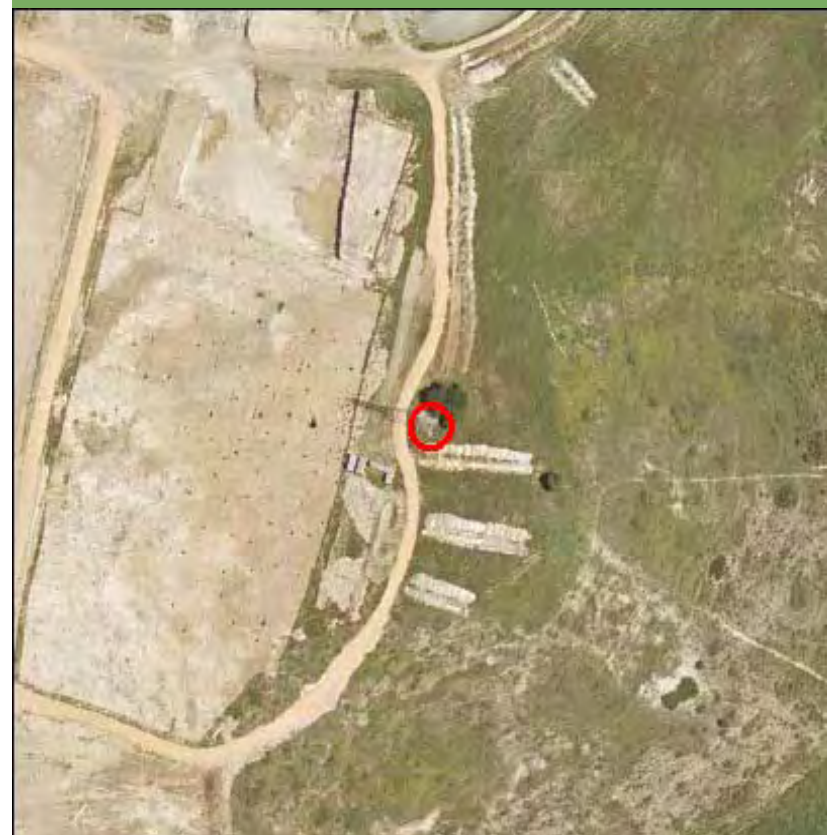

Nombre de la línea	Apoyo	Potencia (KW)	Coordenada X	Coordenada Y
VILLAVERDE-S.SEBASTIAN	10043	220	455602,93	4473133,51

MEDIO NATURAL

	Zonificación	Valoración
<input type="checkbox"/> Afección Parque Regional de la Cuenca Alta del Manzanares		NA
<input type="checkbox"/> Afección Parque Regional del curso medio del río Guadarrama y su entorno		NA
<input type="checkbox"/> Afección al Parque regional en torno a los ejes de los cursos bajos de los ríos Manzanares y Jarama		NA

Afección LIC	Valoración LIC
	NA

Afección ZEPA	Valoración ZEPA
	NA

Código Hábitats	Valoración Hábitats
	NA

Afección IBAs	Valoración IBAs
	NA

Valoración Montes preservados	NA	Valoración Montes Utilidad Publica	NA
-------------------------------	----	------------------------------------	----

Tipo de vegetación	Valoración vegetación
--------------------	-----------------------

Retamar	Evitable
---------	----------

Clasificación agrologica	Valoración clasif. agr.
--------------------------	-------------------------

Limitaciones severas	Favorable
----------------------	-----------

Valorac. Zonas protección de embalses	Valorac. Hidrografía	Valorac. Zonas Inundables
NA	NA	NA

INFRAESTRUCTURAS

Afección APyAV	<input type="checkbox"/>	Afección cercanías	<input type="checkbox"/>
Afección AVE	<input type="checkbox"/>	Afección DVYU	<input type="checkbox"/>
Afección Barajas	<input type="checkbox"/>	Afección Edificacioness	<input type="checkbox"/>
Afección Campo Real	<input type="checkbox"/>	Afección Gasoductos	<input type="checkbox"/>
Afección Canalizaciones de Agua	<input type="checkbox"/>	Afección Getafe	<input type="checkbox"/>
Afección Carreteras	<input type="checkbox"/>	Afección Oleoductos	<input type="checkbox"/>

MAPA

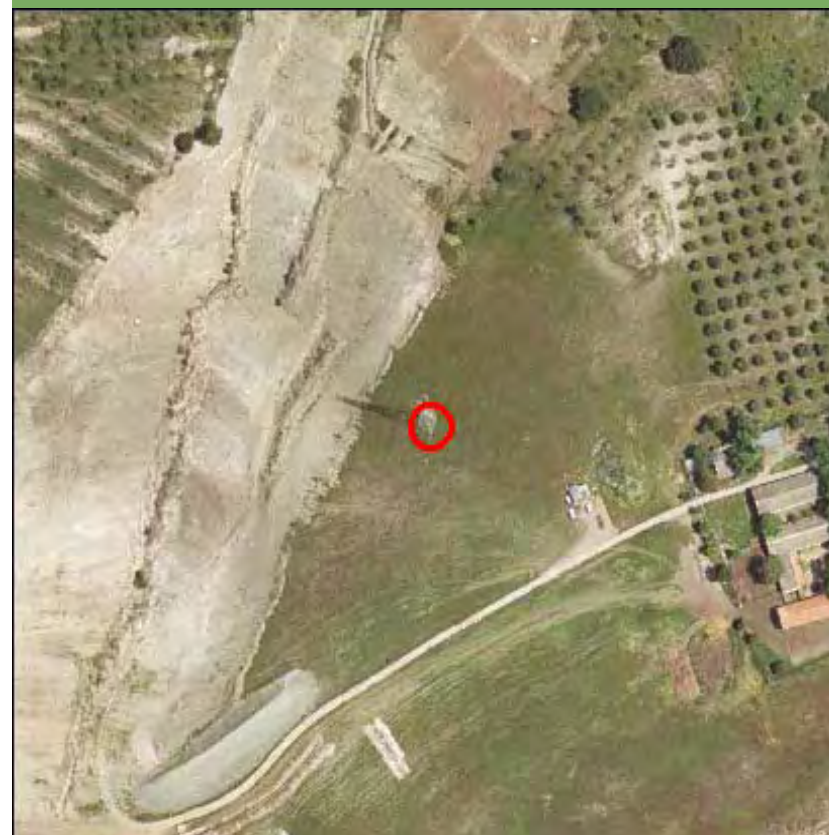

Nombre de la línea	Apoyo	Potencia (KW)	Coordenada X	Coordenada Y
VILLAVERDE-S.SEBASTIAN	10044	220	455800,73	4473641,68

MEDIO NATURAL

	Zonificación	Valoración
<input type="checkbox"/> Afección Parque Regional de la Cuenca Alta del Manzanares		NA
<input type="checkbox"/> Afección Parque Regional del curso medio del río Guadarrama y su entorno		NA
<input type="checkbox"/> Afección al Parque regional en torno a los ejes de los cursos bajos de los ríos Manzanares y Jarama		NA

Afección LIC	Valoración LIC
	NA

Afección ZEPA	Valoración ZEPA
	NA

Código Hábitats	Valoración Hábitats
5335	Evitable

Afección IBAs	Valoración IBAs
	NA

Valoración Montes preservados	NA	Valoración Montes Utilidad Publica	NA
-------------------------------	----	------------------------------------	----

Tipo de vegetación	Valoración vegetación
--------------------	-----------------------

Retamar	Evitable
---------	----------

Clasificación agrologica	Valoración clasif. agr.
--------------------------	-------------------------

Limitaciones que impiden su uso	Favorable
---------------------------------	-----------

Valorac. Zonas protección de embalses	Valorac. Hidrografía	Valorac. Zonas Inundables
NA	NA	NA

INFRAESTRUCTURAS

Afección APyAV	<input checked="" type="checkbox"/>	Afección cercanías	<input type="checkbox"/>
Afección AVE	<input type="checkbox"/>	Afección DVYU	<input type="checkbox"/>
Afección Barajas	<input type="checkbox"/>	Afección Edificacioness	<input type="checkbox"/>
Afección Campo Real	<input type="checkbox"/>	Afección Gasoductos	<input type="checkbox"/>
Afección Canalizaciones de Agua	<input type="checkbox"/>	Afección Getafe	<input type="checkbox"/>
Afección Carreteras	<input type="checkbox"/>	Afección Oleoductos	<input type="checkbox"/>

MAPA

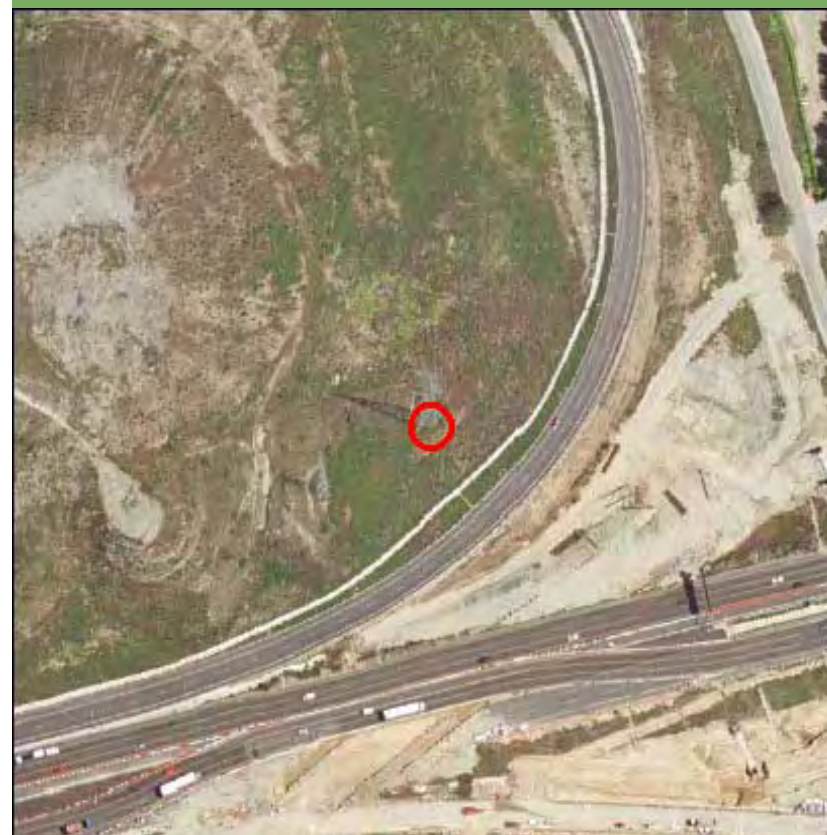

Nombre de la línea	Apoyo	Potencia (KW)	Coordenada X	Coordenada Y
VILLAVERDE-S.SEBASTIAN	10045	220	455847,99	4473963

MEDIO NATURAL

	Zonificación	Valoración
<input type="checkbox"/> Afección Parque Regional de la Cuenca Alta del Manzanares		NA
<input type="checkbox"/> Afección Parque Regional del curso medio del río Guadarrama y su entorno		NA
<input type="checkbox"/> Afección al Parque regional en torno a los ejes de los cursos bajos de los ríos Manzanares y Jarama		NA

Afección LIC	Valoración LIC
	NA

Afección ZEPA	Valoración ZEPA
	NA

Código Hábitats	Valoración Hábitats
	NA

Afección IBAs	Valoración IBAs
	NA

Valoración Montes preservados	NA	Valoración Montes Utilidad Publica	NA
-------------------------------	----	------------------------------------	----

Tipo de vegetación	Valoración vegetación
--------------------	-----------------------

Zona urbanizada	Favorable
-----------------	-----------

Clasificación agrologica	Valoración clasif. agr.
	NA

Valorac. Zonas protección de embalses	Valorac. Hidrografía	Valorac. Zonas Inundables
NA	NA	NA

INFRAESTRUCTURAS

Afección APyAV	<input type="checkbox"/>	Afección cercanías	<input type="checkbox"/>
Afección AVE	<input type="checkbox"/>	Afección DVYU	<input type="checkbox"/>
Afección Barajas	<input type="checkbox"/>	Afección Edificacioness	<input type="checkbox"/>
Afección Campo Real	<input type="checkbox"/>	Afección Gasoductos	<input type="checkbox"/>
Afección Canalizaciones de Agua	<input type="checkbox"/>	Afección Getafe	<input type="checkbox"/>
Afección Carreteras	<input checked="" type="checkbox"/>	Afección Oleoductos	<input type="checkbox"/>

MAPA

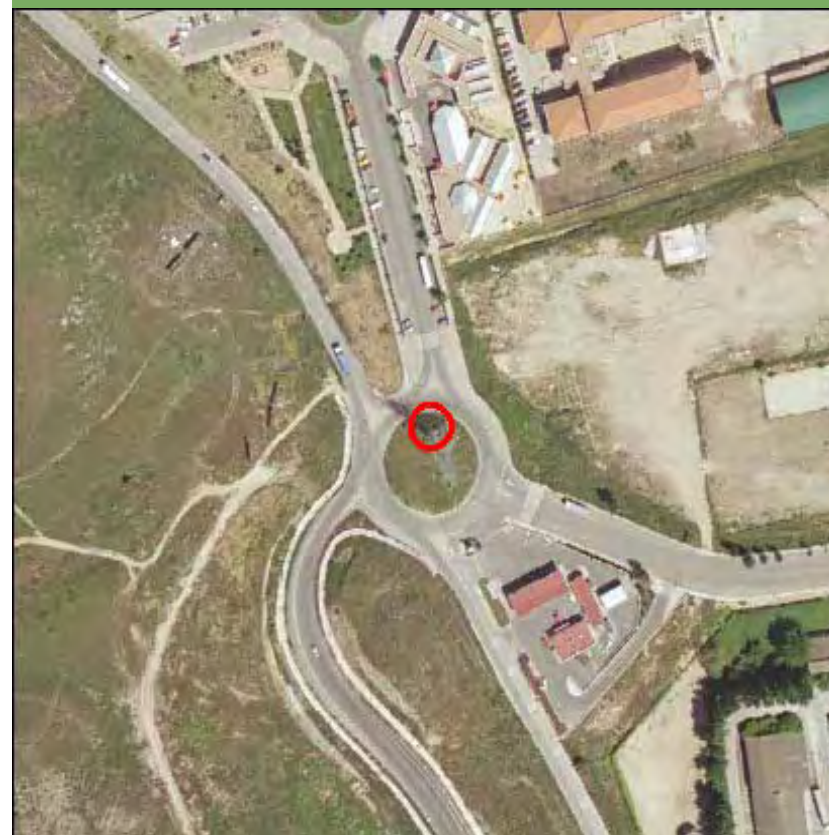

Nombre de la línea	Apoyo	Potencia (KW)	Coordenada X	Coordenada Y
VILLAVERDE-S.SEBASTIAN	10046	220	456046	4473929,99

MEDIO NATURAL

	Zonificación	Valoración
<input type="checkbox"/> Afección Parque Regional de la Cuenca Alta del Manzanares		NA
<input type="checkbox"/> Afección Parque Regional del curso medio del río Guadarrama y su entorno		NA
<input type="checkbox"/> Afección al Parque regional en torno a los ejes de los cursos bajos de los ríos Manzanares y Jarama		NA

Afección LIC	Valoración LIC
	NA

Afección ZEPA	Valoración ZEPA
	NA

Código Hábitats	Valoración Hábitats
	NA

Afección IBAs	Valoración IBAs
	NA

Valoración Montes preservados	NA	Valoración Montes Utilidad Publica	NA
-------------------------------	----	------------------------------------	----

Tipo de vegetación	Valoración vegetación
--------------------	-----------------------

Zona urbanizada	Favorable
-----------------	-----------

Clasificación agrologica	Valoración clasif. agr.
--------------------------	-------------------------

Limitaciones severas	Favorable
----------------------	-----------

Valorac. Zonas protección de embalses	Valorac. Hidrografía	Valorac. Zonas Inundables
NA	NA	NA

INFRAESTRUCTURAS

Afección APyAV	<input type="checkbox"/>	Afección cercanías	<input type="checkbox"/>
Afección AVE	<input type="checkbox"/>	Afección DVYU	<input type="checkbox"/>
Afección Barajas	<input type="checkbox"/>	Afección Edificacioness	<input type="checkbox"/>
Afección Campo Real	<input type="checkbox"/>	Afección Gasoductos	<input type="checkbox"/>
Afección Canalizaciones de Agua	<input type="checkbox"/>	Afección Getafe	<input type="checkbox"/>
Afección Carreteras	<input type="checkbox"/>	Afección Oleoductos	<input type="checkbox"/>

MAPA



Nombre de la línea	Apoyo	Potencia (KW)	Coordenada X	Coordenada Y
VILLAVERDE-S.SEBASTIAN	10047	220	455933,98	4474487,95

MEDIO NATURAL

	Zonificación	Valoración
<input type="checkbox"/> Afección Parque Regional de la Cuenca Alta del Manzanares		NA
<input type="checkbox"/> Afección Parque Regional del curso medio del río Guadarrama y su entorno		NA
<input type="checkbox"/> Afección al Parque regional en torno a los ejes de los cursos bajos de los ríos Manzanares y Jarama		NA

Afección LIC	Valoración LIC
	NA

Afección ZEPA	Valoración ZEPA
	NA

Código Hábitats	Valoración Hábitats
	NA

Afección IBAs	Valoración IBAs
	NA

Valoración Montes preservados	NA	Valoración Montes Utilidad Publica	NA
-------------------------------	----	------------------------------------	----

Tipo de vegetación	Valoración vegetación
--------------------	-----------------------

Cultivo de regadio	Favorable
--------------------	-----------

Clasificación agrologica	Valoración clasif. agr.
--------------------------	-------------------------

Limitaciones severas	Favorable
----------------------	-----------

Valorac. Zonas protección de embalses	Valorac. Hidrografía	Valorac. Zonas Inundables
NA	NA	NA

INFRAESTRUCTURAS

Afección APyAV	<input type="checkbox"/>	Afección cercanías	<input type="checkbox"/>
Afección AVE	<input type="checkbox"/>	Afección DVYU	<input type="checkbox"/>
Afección Barajas	<input type="checkbox"/>	Afección Edificacioness	<input type="checkbox"/>
Afección Campo Real	<input type="checkbox"/>	Afección Gasoductos	<input type="checkbox"/>
Afección Canalizaciones de Agua	<input type="checkbox"/>	Afección Getafe	<input type="checkbox"/>
Afección Carreteras	<input checked="" type="checkbox"/>	Afección Oleoductos	<input type="checkbox"/>

MAPA

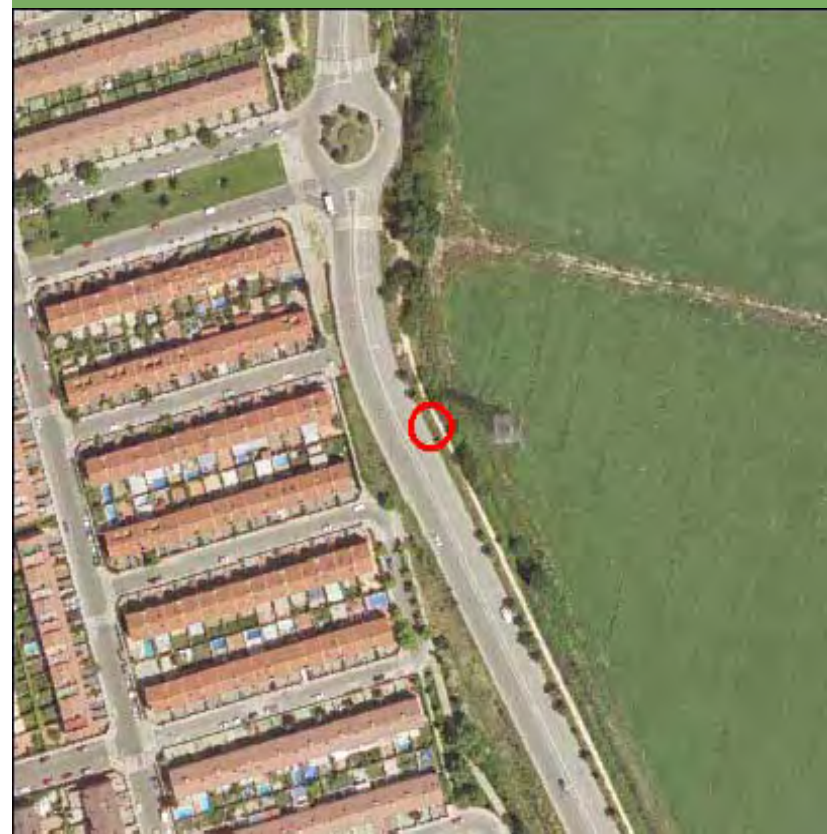

Nombre de la línea	Apoyo	Potencia (KW)	Coordenada X	Coordenada Y
VILLAVERDE-S.SEBASTIAN	10048	220	456010,6	4474820,59

MEDIO NATURAL

	Zonificación	Valoración
<input type="checkbox"/> Afección Parque Regional de la Cuenca Alta del Manzanares		NA
<input type="checkbox"/> Afección Parque Regional del curso medio del río Guadarrama y su entorno		NA
<input checked="" type="checkbox"/> Afección al Parque regional en torno a los ejes de los cursos bajos de los ríos Manzanares y Jarama	Zona de Reserva Natural B2	Muy Restringido

Afección LIC	Valoración LIC
LIC Vegas, cuestras y paramos del Sureste	Evitable

Afección ZEPA	Valoración ZEPA
	NA

Código Hábitats	Valoración Hábitats
	NA

Afección IBAs	Valoración IBAs
	NA

Valoración Montes preservados	NA	Valoración Montes Utilidad Publica	NA
-------------------------------	----	------------------------------------	----

Tipo de vegetación	Valoración vegetación
Cultivo de regadio	Favorable

Clasificación agrologica	Valoración clasif. agr.
Limitaciones moderadas	Evitable

Valorac. Zonas protección de embalses	Valorac. Hidrografía	Valorac. Zonas Inundables
NA	NA	NA

INFRAESTRUCTURAS

Afección APyAV	<input type="checkbox"/>	Afección cercanías	<input type="checkbox"/>
Afección AVE	<input type="checkbox"/>	Afección DVYU	<input type="checkbox"/>
Afección Barajas	<input type="checkbox"/>	Afección Edificacioness	<input type="checkbox"/>
Afección Campo Real	<input type="checkbox"/>	Afección Gasoductos	<input type="checkbox"/>
Afección Canalizaciones de Agua	<input type="checkbox"/>	Afección Getafe	<input type="checkbox"/>
Afección Carreteras	<input type="checkbox"/>	Afección Oleoductos	<input type="checkbox"/>

MAPA

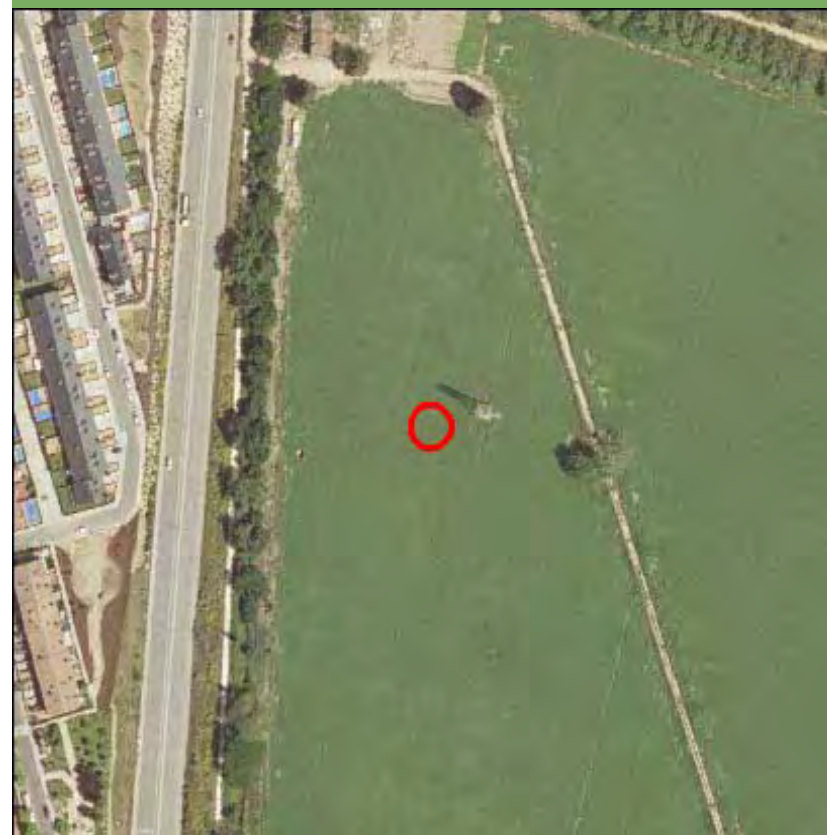

Nombre de la línea	Apoyo	Potencia (KW)	Coordenada X	Coordenada Y
VILLAVERDE-S.SEBASTIAN	10049	220	456086,5	4475150,16

MEDIO NATURAL

	Zonificación	Valoración
<input type="checkbox"/> Afección Parque Regional de la Cuenca Alta del Manzanares		NA
<input type="checkbox"/> Afección Parque Regional del curso medio del río Guadarrama y su entorno		NA
<input checked="" type="checkbox"/> Afección al Parque regional en torno a los ejes de los cursos bajos de los ríos Manzanares y Jarama	Zona de Reserva Natural B2	Muy Restringido

Afección LIC	Valoración LIC
LIC Vegas, cuestras y paramos del Sureste	Evitable

Afección ZEPA	Valoración ZEPA
	NA

Código Hábitats	Valoración Hábitats
	NA

Afección IBAs	Valoración IBAs
	NA

Valoración Montes preservados	NA	Valoración Montes Utilidad Publica	NA
-------------------------------	----	------------------------------------	----

Tipo de vegetación	Valoración vegetación
Cultivo de regadio	Favorable

Clasificación agrologica	Valoración clasif. agr.
Limitaciones severas	Favorable

Valorac. Zonas protección de embalses	Valorac. Hidrografía	Valorac. Zonas Inundables
NA	NA	NA

INFRAESTRUCTURAS

Afección APyAV	<input type="checkbox"/>	Afección cercanías	<input type="checkbox"/>
Afección AVE	<input type="checkbox"/>	Afección DVYU	<input type="checkbox"/>
Afección Barajas	<input type="checkbox"/>	Afección Edificacioness	<input type="checkbox"/>
Afección Campo Real	<input type="checkbox"/>	Afección Gasoductos	<input type="checkbox"/>
Afección Canalizaciones de Agua	<input type="checkbox"/>	Afección Getafe	<input type="checkbox"/>
Afección Carreteras	<input type="checkbox"/>	Afección Oleoductos	<input type="checkbox"/>

MAPA

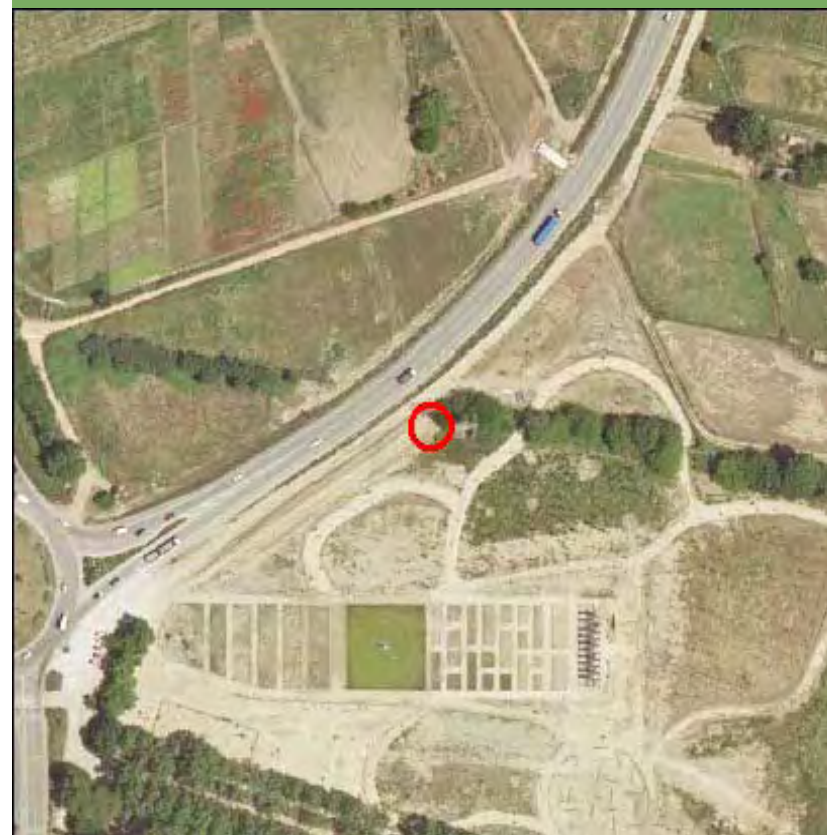

Nombre de la línea	Apoyo	Potencia (KW)	Coordenada X	Coordenada Y
VILLAVERDE-S.SEBASTIAN	10050	220	456049,99	4475475,52

MEDIO NATURAL

	Zonificación	Valoración
<input type="checkbox"/> Afeccion Parque Regional de la Cuenca Alta del Manzanares		NA
<input type="checkbox"/> Afeccion Parque Regional del curso medio del rio Guadarrama y su entorno		NA
<input checked="" type="checkbox"/> Afeccion al Parque regional en torno a los ejes de los cursos bajos de los ríos Manzanares y Jarama	Zona de Reserva Natural B2	Muy Restringido

Afección LIC	Valoración LIC
LIC Vegas, cuestras y paramos del Sureste	Evitable
Afección ZEPA	Valoración ZEPA
	NA
Código Hábitats	Valoración Hábitats
	NA
Afección IBAs	Valoración IBAs
	NA

Valoración Montes preservados	NA	Valoración Montes Utilidad Publica	NA
-------------------------------	----	------------------------------------	----

Tipo de vegetación	Valoración vegetación
Cultivo de regadio	Favorable
Clasificación agrologica	Valoración clasif. agr.
Limitaciones severas	Favorable

Valorac. Zonas protección de embalses	Valorac. Hidrografía	Valorac. Zonas Inundables
NA	NA	NA

INFRAESTRUCTURAS

Afección APyAV	<input type="checkbox"/>	Afección cercanías	<input type="checkbox"/>
Afección AVE	<input type="checkbox"/>	Afección DVYU	<input type="checkbox"/>
Afección Barajas	<input type="checkbox"/>	Afección Edificacioness	<input type="checkbox"/>
Afección Campo Real	<input type="checkbox"/>	Afección Gasoductos	<input type="checkbox"/>
Afección Canalizaciones de Agua	<input type="checkbox"/>	Afección Getafe	<input type="checkbox"/>
Afección Carreteras	<input type="checkbox"/>	Afección Oleoductos	<input type="checkbox"/>

MAPA



Nombre de la línea	Apoyo	Potencia (KW)	Coordenada X	Coordenada Y
VILLAVERDE-S.SEBASTIAN	10051	220	456013,17	4475803,62

MEDIO NATURAL

	Zonificación	Valoración
<input type="checkbox"/> Afección Parque Regional de la Cuenca Alta del Manzanares		NA
<input type="checkbox"/> Afección Parque Regional del curso medio del río Guadarrama y su entorno		NA
<input checked="" type="checkbox"/> Afección al Parque regional en torno a los ejes de los cursos bajos de los ríos Manzanares y Jarama	Zona de Nucleos Urbanos G	Evitable

Afección LIC	Valoración LIC
LIC Vegas, cuestras y paramos del Sureste	Evitable

Afección ZEPA	Valoración ZEPA
	NA

Código Hábitats	Valoración Hábitats
	NA

Afección IBAs	Valoración IBAs
	NA

Valoración Montes preservados	NA	Valoración Montes Utilidad Publica	NA
-------------------------------	----	------------------------------------	----

Tipo de vegetación	Valoración vegetación
Zona urbanizada	Favorable

Clasificación agrologica	Valoración clasif. agr.
Limitaciones severas	Favorable

Valorac. Zonas protección de embalses	Valorac. Hidrografía	Valorac. Zonas Inundables
NA	NA	NA

INFRAESTRUCTURAS

Afección APyAV	<input type="checkbox"/>	Afección cercanías	<input type="checkbox"/>
Afección AVE	<input type="checkbox"/>	Afección DVYU	<input type="checkbox"/>
Afección Barajas	<input type="checkbox"/>	Afección Edificacioness	<input type="checkbox"/>
Afección Campo Real	<input type="checkbox"/>	Afección Gasoductos	<input type="checkbox"/>
Afección Canalizaciones de Agua	<input type="checkbox"/>	Afección Getafe	<input type="checkbox"/>
Afección Carreteras	<input type="checkbox"/>	Afección Oleoductos	<input type="checkbox"/>

MAPA



Nombre de la línea	Apoyo	Potencia (KW)	Coordenada X	Coordenada Y
VILLAVERDE-S.SEBASTIAN	10052	220	455972,42	4476166,88

MEDIO NATURAL

	Zonificación	Valoración
<input type="checkbox"/> Afeccion Parque Regional de la Cuenca Alta del Manzanares		NA
<input type="checkbox"/> Afeccion Parque Regional del curso medio del rio Guadarrama y su entorno		NA
<input checked="" type="checkbox"/> Afeccion al Parque regional en torno a los ejes de los cursos bajos de los ríos Manzanares y Jarama	Zona de Explotacion Ordenada de los Recursos Naturales D2	Restringido

Afección LIC	Valoración LIC
--------------	----------------

LIC Vegas, cuestas y paramos del Sureste Evitable

Afección ZEPA	Valoración ZEPA
---------------	-----------------

Cortados y Cantiles de los rios Jarama y Manzanares ES0000142 Evitable

Código Hábitats	Valoración Hábitats
-----------------	---------------------

NA

Afección IBAs	Valoración IBAs
---------------	-----------------

NA

Valoración Montes preservados	NA	Valoración Montes Utilidad Publica	NA
-------------------------------	----	------------------------------------	----

Tipo de vegetación	Valoración vegetación
--------------------	-----------------------

Cultivo de regadio Favorable

Clasificacion agrologica	Valoración clasif. agr.
--------------------------	-------------------------

Limitaciones severas Favorable

Valorac. Zonas protección de embalses	Valorac. Hidrografía	Valorac. Zonas Inundables
---------------------------------------	----------------------	---------------------------

NA

NA

NA

INFRAESTRUCTURAS

Afección APyAV	<input type="checkbox"/>	Afección cercanías	<input type="checkbox"/>
Afección AVE	<input type="checkbox"/>	Afección DVYU	<input type="checkbox"/>
Afección Barajas	<input type="checkbox"/>	Afección Edificacioness	<input type="checkbox"/>
Afección Campo Real	<input type="checkbox"/>	Afección Gasoductos	<input type="checkbox"/>
Afección Canalizaciones de Agua	<input type="checkbox"/>	Afección Getafe	<input type="checkbox"/>
Afección Carreteras	<input type="checkbox"/>	Afección Oleoductos	<input type="checkbox"/>

MAPA



Nombre de la línea	Apoyo	Potencia (KW)	Coordenada X	Coordenada Y
VILLAVERDE-S.SEBASTIAN	10053	220	455935,64	4476494,6

MEDIO NATURAL

- Afección Parque Regional de la Cuenca Alta del Manzanares
- Afección Parque Regional del curso medio del río Guadarrama y su entorno
- Afección al Parque regional en torno a los ejes de los cursos bajos de los ríos Manzanares y Jarama

Zonificación	Valoración
	NA
	NA
Zona de Explotación Ordenada de los Recursos Naturales D2	Restringido

Afección LIC	Valoración LIC
--------------	----------------

LIC Vegas, cuestas y paramos del Sureste Evitable

Afección ZEPA	Valoración ZEPA
---------------	-----------------

Cortados y Cantiles de los ríos Jarama y Manzanares ES0000142 Evitable

Código Hábitats	Valoración Hábitats
-----------------	---------------------

NA

Afección IBAs	Valoración IBAs
---------------	-----------------

NA

Valoración Montes preservados	NA	Valoración Montes Utilidad Pública	NA
-------------------------------	----	------------------------------------	----

Tipo de vegetación	Valoración vegetación
--------------------	-----------------------

Cultivo de regadío Favorable

Clasificación agrologica	Valoración clasif. agr.
--------------------------	-------------------------

Limitaciones severas Favorable

Valorac. Zonas protección de embalses	Valorac. Hidrografía	Valorac. Zonas Inundables
---------------------------------------	----------------------	---------------------------

NA

NA

NA

INFRAESTRUCTURAS

- | | | | |
|---------------------------------|--------------------------|-------------------------|--------------------------|
| Afección APyAV | <input type="checkbox"/> | Afección cercanías | <input type="checkbox"/> |
| Afección AVE | <input type="checkbox"/> | Afección DVYU | <input type="checkbox"/> |
| Afección Barajas | <input type="checkbox"/> | Afección Edificacioness | <input type="checkbox"/> |
| Afección Campo Real | <input type="checkbox"/> | Afección Gasoductos | <input type="checkbox"/> |
| Afección Canalizaciones de Agua | <input type="checkbox"/> | Afección Getafe | <input type="checkbox"/> |
| Afección Carreteras | <input type="checkbox"/> | Afección Oleoductos | <input type="checkbox"/> |

MAPA



Nombre de la línea	Apoyo	Potencia (KW)	Coordenada X	Coordenada Y
VILLAVERDE-S.SEBASTIAN	10054	220	455896	4476848

MEDIO NATURAL

	Zonificación	Valoración
<input type="checkbox"/> Afeccion Parque Regional de la Cuenca Alta del Manzanares		NA
<input type="checkbox"/> Afeccion Parque Regional del curso medio del rio Guadarrama y su entorno		NA
<input checked="" type="checkbox"/> Afeccion al Parque regional en torno a los ejes de los cursos bajos de los ríos Manzanares y Jarama	Zona de Explotacion Ordenada de los Recursos Naturales D2	Restringido

Afección LIC	Valoración LIC
LIC Vegas, cuestas y paramos del Sureste	Evitable
Afección ZEPA	Valoración ZEPA
Cortados y Cantiles de los rios Jarama y Manzanares ES0000142	Evitable
Código Hábitats	Valoración Hábitats
	NA
Afección IBAs	Valoración IBAs
	NA

Valoración Montes preservados	NA	Valoración Montes Utilidad Publica	NA
-------------------------------	----	------------------------------------	----

Tipo de vegetación	Valoración vegetación
Cultivo de regadio	Favorable
Clasificacion agrologica	Valoración clasif. agr.
Limitaciones severas	Favorable

Valorac. Zonas protección de embalses	Valorac. Hidrografia	Valorac. Zonas Inundables
NA	NA	NA

INFRAESTRUCTURAS

Afección APyAV	<input type="checkbox"/>	Afección cercanías	<input type="checkbox"/>
Afección AVE	<input type="checkbox"/>	Afección DVYU	<input type="checkbox"/>
Afección Barajas	<input type="checkbox"/>	Afección Edificacioness	<input type="checkbox"/>
Afección Campo Real	<input type="checkbox"/>	Afección Gasoductos	<input type="checkbox"/>
Afección Canalizaciones de Agua	<input type="checkbox"/>	Afección Getafe	<input type="checkbox"/>
Afección Carreteras	<input type="checkbox"/>	Afección Oleoductos	<input type="checkbox"/>

MAPA

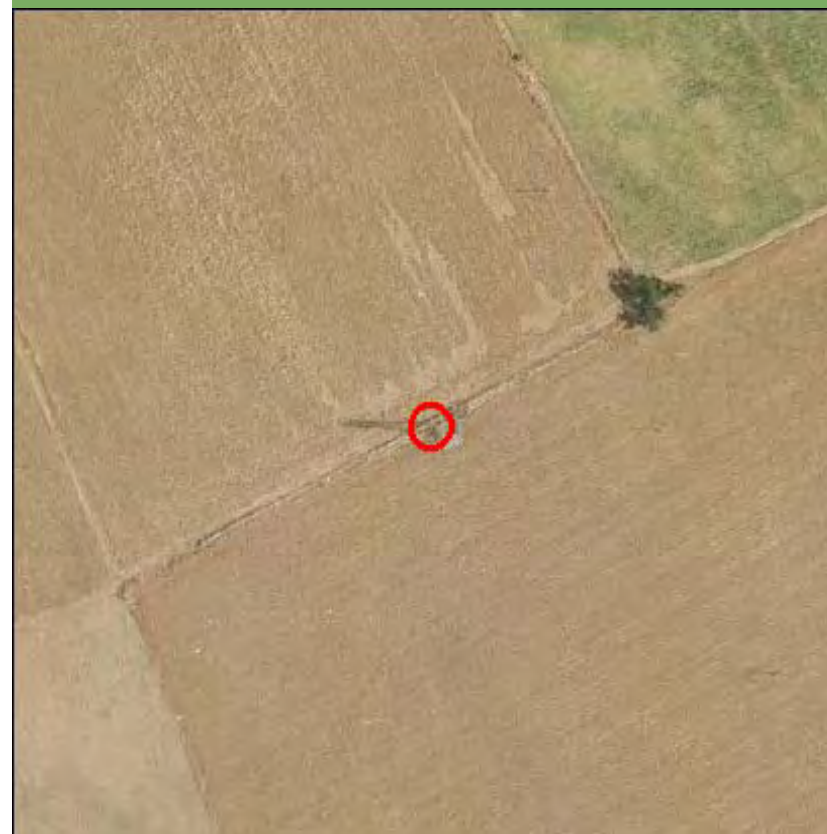

Nombre de la línea	Apoyo	Potencia (KW)	Coordenada X	Coordenada Y
VILLAVERDE-S.SEBASTIAN	10055	220	455842,92	4477085,21

MEDIO NATURAL

- Afeccion Parque Regional de la Cuenca Alta del Manzanares
- Afeccion Parque Regional del curso medio del rio Guadarrama y su entorno
- Afeccion al Parque regional en torno a los ejes de los cursos bajos de los ríos Manzanares y Jarama

Zonificación	Valoración
	NA
	NA
Zona de Explotacion Ordenada de los Recursos Naturales D2	Restringido

Afección LIC	Valoración LIC
--------------	----------------

LIC Vegas, cuestas y paramos del Sureste Evitable

Afección ZEPA	Valoración ZEPA
---------------	-----------------

Cortados y Cantiles de los rios Jarama y Manzanares ES0000142 Evitable

Código Hábitats	Valoración Hábitats
-----------------	---------------------

NA

Afección IBAs	Valoración IBAs
---------------	-----------------

NA

Valoración Montes preservados	NA	Valoración Montes Utilidad Publica	NA
-------------------------------	----	------------------------------------	----

Tipo de vegetación	Valoración vegetación
--------------------	-----------------------

Cultivo de regadio Favorable

Clasificacion agrologica	Valoración clasif. agr.
--------------------------	-------------------------

Limitaciones severas Favorable

Valorac. Zonas protección de embalses	Valorac. Hidrografía	Valorac. Zonas Inundables
---------------------------------------	----------------------	---------------------------

NA

NA

NA

INFRAESTRUCTURAS

- | | | | |
|---------------------------------|--------------------------|-------------------------|--------------------------|
| Afección APyAV | <input type="checkbox"/> | Afección cercanías | <input type="checkbox"/> |
| Afección AVE | <input type="checkbox"/> | Afección DVYU | <input type="checkbox"/> |
| Afección Barajas | <input type="checkbox"/> | Afección Edificacioness | <input type="checkbox"/> |
| Afección Campo Real | <input type="checkbox"/> | Afección Gasoductos | <input type="checkbox"/> |
| Afección Canalizaciones de Agua | <input type="checkbox"/> | Afección Getafe | <input type="checkbox"/> |
| Afección Carreteras | <input type="checkbox"/> | Afección Oleoductos | <input type="checkbox"/> |

MAPA

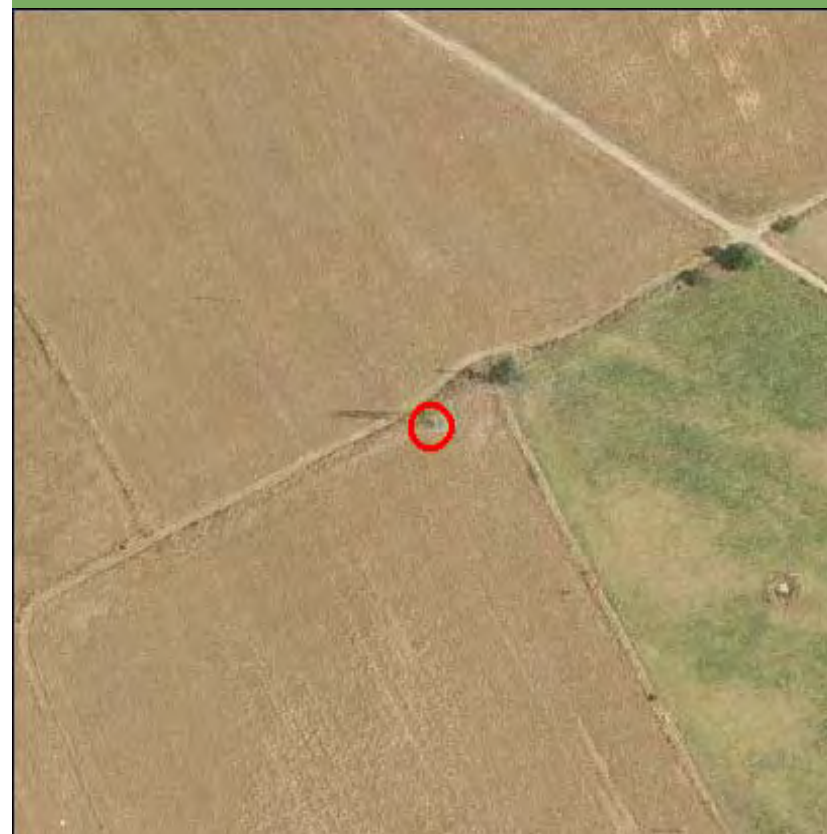

Nombre de la línea	Apoyo	Potencia (KW)	Coordenada X	Coordenada Y
VILLAVERDE-S.SEBASTIAN	10056	220	455769,51	4477413,39

MEDIO NATURAL

- Afección Parque Regional de la Cuenca Alta del Manzanares
- Afección Parque Regional del curso medio del río Guadarrama y su entorno
- Afección al Parque regional en torno a los ejes de los cursos bajos de los ríos Manzanares y Jarama

Zonificación	Valoración
	NA
	NA
Zona de Explotación Ordenada de los Recursos Naturales D2	Restringido

Afección LIC	Valoración LIC
--------------	----------------

LIC Vegas, cuestas y paramos del Sureste Evitable

Afección ZEPA	Valoración ZEPA
---------------	-----------------

Cortados y Cantiles de los ríos Jarama y Manzanares ES0000142 Evitable

Código Hábitats	Valoración Hábitats
-----------------	---------------------

NA

Afección IBAs	Valoración IBAs
---------------	-----------------

NA

Valoración Montes preservados	NA	Valoración Montes Utilidad Pública	NA
-------------------------------	----	------------------------------------	----

Tipo de vegetación	Valoración vegetación
--------------------	-----------------------

Cultivo de regadío Favorable

Clasificación agrologica	Valoración clasif. agr.
--------------------------	-------------------------

Limitaciones severas Favorable

Valorac. Zonas protección de embalses	Valorac. Hidrografía	Valorac. Zonas Inundables
---------------------------------------	----------------------	---------------------------

NA

NA

NA

INFRAESTRUCTURAS

- | | | | |
|---------------------------------|--------------------------|-------------------------|--------------------------|
| Afección APyAV | <input type="checkbox"/> | Afección cercanías | <input type="checkbox"/> |
| Afección AVE | <input type="checkbox"/> | Afección DVYU | <input type="checkbox"/> |
| Afección Barajas | <input type="checkbox"/> | Afección Edificacioness | <input type="checkbox"/> |
| Afección Campo Real | <input type="checkbox"/> | Afección Gasoductos | <input type="checkbox"/> |
| Afección Canalizaciones de Agua | <input type="checkbox"/> | Afección Getafe | <input type="checkbox"/> |
| Afección Carreteras | <input type="checkbox"/> | Afección Oleoductos | <input type="checkbox"/> |

MAPA

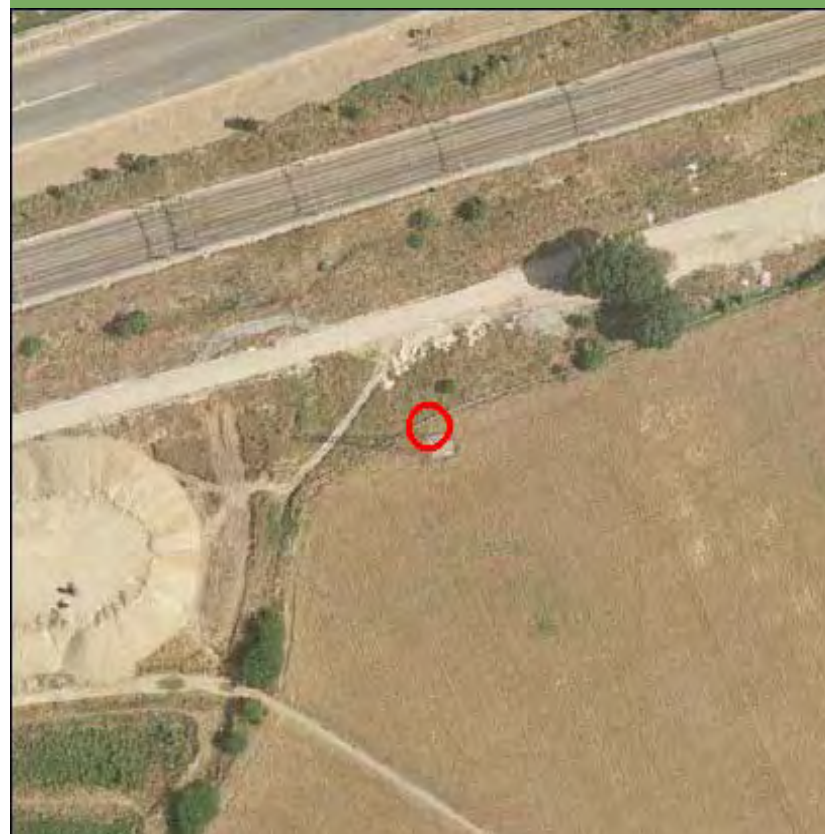

Nombre de la línea	Apoyo	Potencia (KW)	Coordenada X	Coordenada Y
VILLAVERDE-S.SEBASTIAN	10057	220	455633,73	4478020,3

MEDIO NATURAL

	Zonificación	Valoración
<input type="checkbox"/> Afección Parque Regional de la Cuenca Alta del Manzanares		NA
<input type="checkbox"/> Afección Parque Regional del curso medio del río Guadarrama y su entorno		NA
<input type="checkbox"/> Afección al Parque regional en torno a los ejes de los cursos bajos de los ríos Manzanares y Jarama		NA
Afección LIC		Valoración LIC NA
Afección ZEPA		Valoración ZEPA NA
Código Hábitats		Valoración Hábitats NA
Afección IBAs		Valoración IBAs NA
Valoración Montes preservados	NA	Valoración Montes Utilidad Publica
		NA
Tipo de vegetación		Valoración vegetación
Zona urbanizada		Favorable
Clasificación agrologica		Valoración clasif. agr.
Limitaciones severas		Favorable
Valorac. Zonas protección de embalses	Valorac. Hidrografía	Valorac. Zonas Inundables
NA	NA	NA

INFRAESTRUCTURAS

Afección APyAV	<input checked="" type="checkbox"/>	Afección cercanías	<input type="checkbox"/>
Afección AVE	<input type="checkbox"/>	Afección DVYU	<input type="checkbox"/>
Afección Barajas	<input type="checkbox"/>	Afección Edificacioness	<input type="checkbox"/>
Afección Campo Real	<input type="checkbox"/>	Afección Gasoductos	<input type="checkbox"/>
Afección Canalizaciones de Agua	<input type="checkbox"/>	Afección Getafe	<input type="checkbox"/>
Afección Carreteras	<input type="checkbox"/>	Afección Oleoductos	<input type="checkbox"/>

MAPA

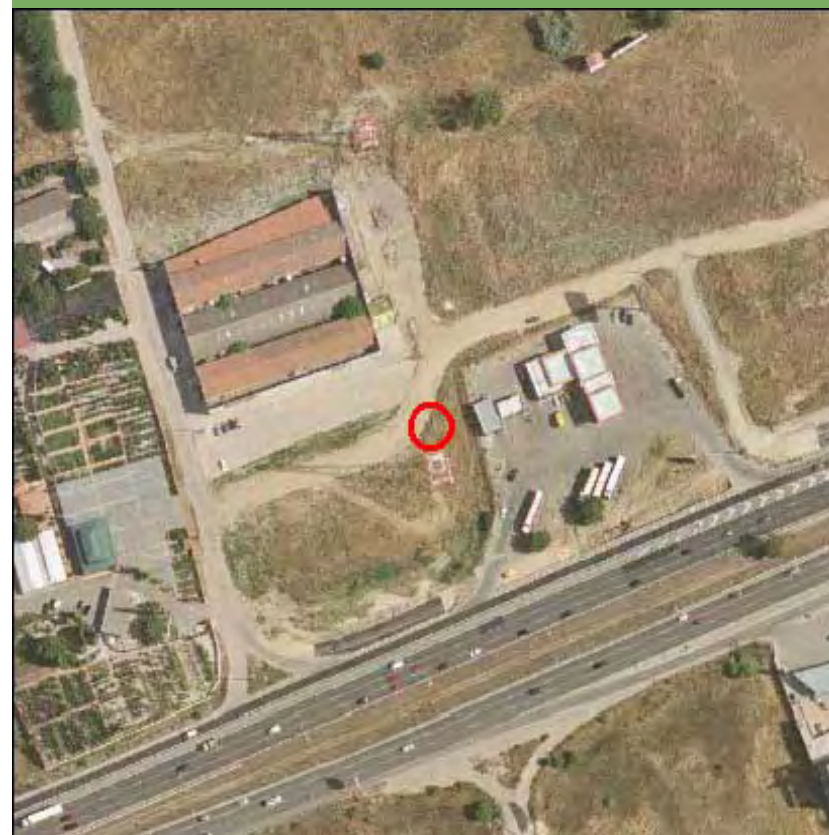

Nombre de la línea	Apoyo	Potencia (KW)	Coordenada X	Coordenada Y
VILLAVERDE-S.SEBASTIAN	10058	220	455609,49	4478124,34

MEDIO NATURAL

	Zonificación	Valoración
<input type="checkbox"/> Afeccion Parque Regional de la Cuenca Alta del Manzanares		NA
<input type="checkbox"/> Afeccion Parque Regional del curso medio del rio Guadarrama y su entorno		NA
<input type="checkbox"/> Afeccion al Parque regional en torno a los ejes de los cursos bajos de los ríos Manzanares y Jarama		NA

Afección LIC	Valoración LIC
	NA

Afección ZEPA	Valoración ZEPA
	NA

Código Hábitats	Valoración Hábitats
	NA

Afección IBAs	Valoración IBAs
	NA

Valoración Montes preservados	NA	Valoración Montes Utilidad Publica	NA
-------------------------------	----	------------------------------------	----

Tipo de vegetación	Valoración vegetación
--------------------	-----------------------

Pastizal y erial	Favorable
------------------	-----------

Clasificación agrologica	Valoración clasif. agr.
--------------------------	-------------------------

Limitaciones severas	Favorable
----------------------	-----------

Valorac. Zonas protección de embalses	Valorac. Hidrografía	Valorac. Zonas Inundables
NA	NA	NA

INFRAESTRUCTURAS

Afección APyAV	<input type="checkbox"/>	Afección cercanías	<input type="checkbox"/>
Afección AVE	<input type="checkbox"/>	Afección DVYU	<input type="checkbox"/>
Afección Barajas	<input type="checkbox"/>	Afección Edificacioness	<input type="checkbox"/>
Afección Campo Real	<input type="checkbox"/>	Afección Gasoductos	<input type="checkbox"/>
Afección Canalizaciones de Agua	<input type="checkbox"/>	Afección Getafe	<input type="checkbox"/>
Afección Carreteras	<input type="checkbox"/>	Afección Oleoductos	<input type="checkbox"/>

MAPA

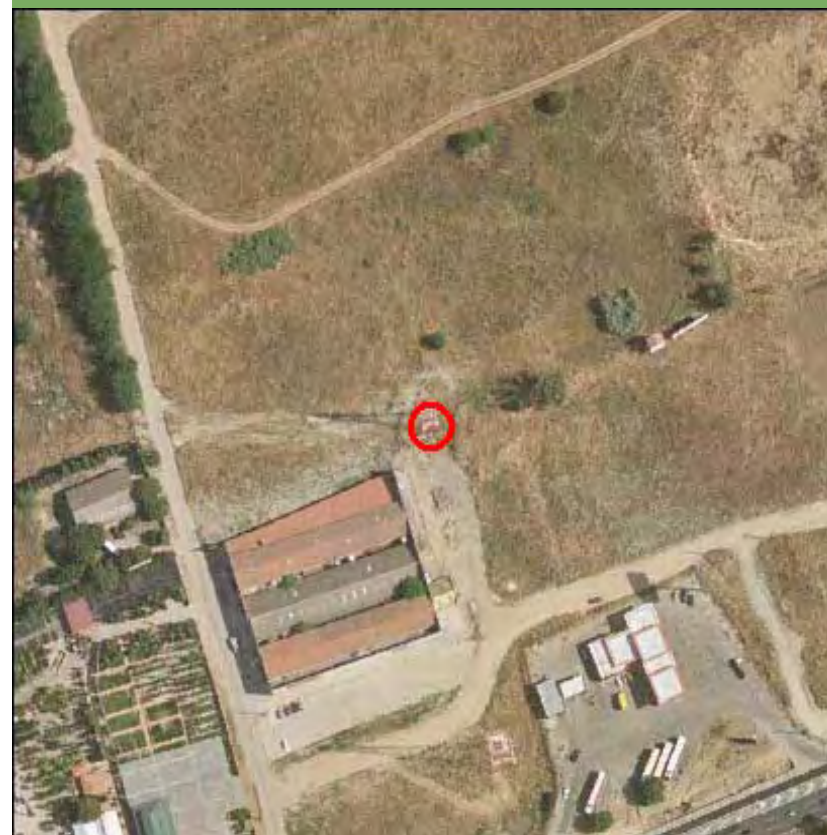

Nombre de la línea	Apoyo	Potencia (KW)	Coordenada X	Coordenada Y
VILLAVERDE-S.SEBASTIAN	10058	220	455609,49	4478124,34

MEDIO NATURAL

	Zonificación	Valoración
<input type="checkbox"/> Afección Parque Regional de la Cuenca Alta del Manzanares		NA
<input type="checkbox"/> Afección Parque Regional del curso medio del río Guadarrama y su entorno		NA
<input type="checkbox"/> Afección al Parque regional en torno a los ejes de los cursos bajos de los ríos Manzanares y Jarama		NA

Afección LIC	Valoración LIC
	NA

Afección ZEPA	Valoración ZEPA
	NA

Código Hábitats	Valoración Hábitats
	NA

Afección IBAs	Valoración IBAs
	NA

Valoración Montes preservados	NA	Valoración Montes Utilidad Publica	NA
-------------------------------	----	------------------------------------	----

Tipo de vegetación	Valoración vegetación
--------------------	-----------------------

Pastizal y erial	Favorable
------------------	-----------

Clasificación agrologica	Valoración clasif. agr.
--------------------------	-------------------------

Limitaciones severas	Favorable
----------------------	-----------

Valorac. Zonas protección de embalses	Valorac. Hidrografía	Valorac. Zonas Inundables
NA	NA	NA

INFRAESTRUCTURAS

Afección APyAV	<input type="checkbox"/>	Afección cercanías	<input type="checkbox"/>
Afección AVE	<input type="checkbox"/>	Afección DVYU	<input type="checkbox"/>
Afección Barajas	<input type="checkbox"/>	Afección Edificacioness	<input type="checkbox"/>
Afección Campo Real	<input type="checkbox"/>	Afección Gasoductos	<input type="checkbox"/>
Afección Canalizaciones de Agua	<input type="checkbox"/>	Afección Getafe	<input type="checkbox"/>
Afección Carreteras	<input type="checkbox"/>	Afección Oleoductos	<input type="checkbox"/>

MAPA

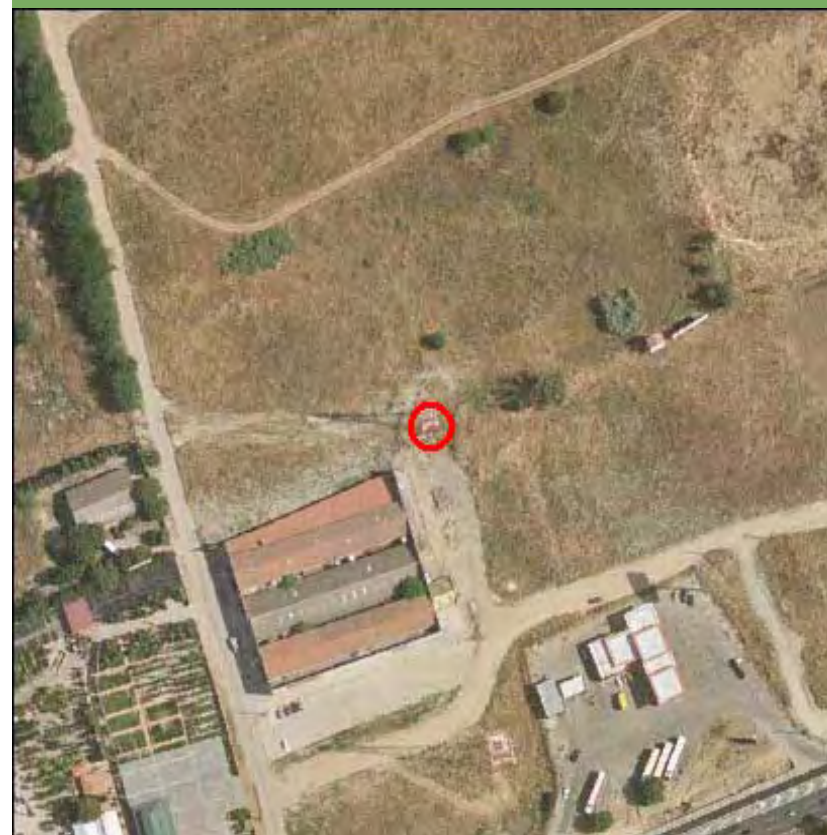

Nombre de la línea	Apoyo	Potencia (KW)	Coordenada X	Coordenada Y
VILLAVERDE-S.SEBASTIAN	10072	220	454392,16	4482336,54

MEDIO NATURAL

	Zonificación	Valoración
<input type="checkbox"/> Afección Parque Regional de la Cuenca Alta del Manzanares		NA
<input type="checkbox"/> Afección Parque Regional del curso medio del río Guadarrama y su entorno		NA
<input type="checkbox"/> Afección al Parque regional en torno a los ejes de los cursos bajos de los ríos Manzanares y Jarama		NA

Afección LIC	Valoración LIC
--------------	----------------

LIC Cuencas de los ríos Jarama y Henares Evitable

Afección ZEPA	Valoración ZEPA
	NA

Código Hábitats	Valoración Hábitats
	NA

Afección IBAs	Valoración IBAs
	NA

Valoración Montes preservados	NA	Valoración Montes Utilidad Publica	NA
-------------------------------	----	------------------------------------	----

Tipo de vegetación	Valoración vegetación
--------------------	-----------------------

Pastizal y erial Favorable

Clasificación agrologica	Valoración clasif. agr.
--------------------------	-------------------------

Limitaciones que impiden su uso Favorable

Valorac. Zonas protección de embalses	Valorac. Hidrografía	Valorac. Zonas Inundables
NA	NA	NA

INFRAESTRUCTURAS

Afección APyAV	<input type="checkbox"/>	Afección cercanías	<input type="checkbox"/>
Afección AVE	<input type="checkbox"/>	Afección DVYU	<input type="checkbox"/>
Afección Barajas	<input type="checkbox"/>	Afección Edificacioness	<input type="checkbox"/>
Afección Campo Real	<input type="checkbox"/>	Afección Gasoductos	<input type="checkbox"/>
Afección Canalizaciones de Agua	<input type="checkbox"/>	Afección Getafe	<input type="checkbox"/>
Afección Carreteras	<input type="checkbox"/>	Afección Oleoductos	<input type="checkbox"/>

MAPA



Nombre de la línea	Apoyo	Potencia (KW)	Coordenada X	Coordenada Y
VILLAVERDE-S.SEBASTIAN	10073	220	454318,62	4482561,52

MEDIO NATURAL

	Zonificación	Valoración
<input type="checkbox"/> Afección Parque Regional de la Cuenca Alta del Manzanares		NA
<input type="checkbox"/> Afección Parque Regional del curso medio del río Guadarrama y su entorno		NA
<input type="checkbox"/> Afección al Parque regional en torno a los ejes de los cursos bajos de los ríos Manzanares y Jarama		NA

Afección LIC	Valoración LIC
--------------	----------------

LIC Cuenca de los ríos Jarama y Henares Eitable

Afección ZEPA	Valoración ZEPA
---------------	-----------------

NA

Código Hábitats	Valoración Hábitats
-----------------	---------------------

NA

Afección IBAs	Valoración IBAs
---------------	-----------------

NA

Valoración Montes preservados	NA	Valoración Montes Utilidad Publica	NA
-------------------------------	----	------------------------------------	----

Tipo de vegetación	Valoración vegetación
--------------------	-----------------------

Pastizal y erial Favorable

Clasificación agrologica	Valoración clasif. agr.
--------------------------	-------------------------

Limitaciones severas Favorable

Valorac. Zonas protección de embalses	Valorac. Hidrografía	Valorac. Zonas Inundables
---------------------------------------	----------------------	---------------------------

NA

NA

NA

INFRAESTRUCTURAS

Afección APyAV	<input type="checkbox"/>	Afección cercanías	<input type="checkbox"/>
Afección AVE	<input type="checkbox"/>	Afección DVYU	<input type="checkbox"/>
Afección Barajas	<input type="checkbox"/>	Afección Edificacioness	<input type="checkbox"/>
Afección Campo Real	<input type="checkbox"/>	Afección Gasoductos	<input type="checkbox"/>
Afección Canalizaciones de Agua	<input type="checkbox"/>	Afección Getafe	<input type="checkbox"/>
Afección Carreteras	<input type="checkbox"/>	Afección Oleoductos	<input type="checkbox"/>

MAPA

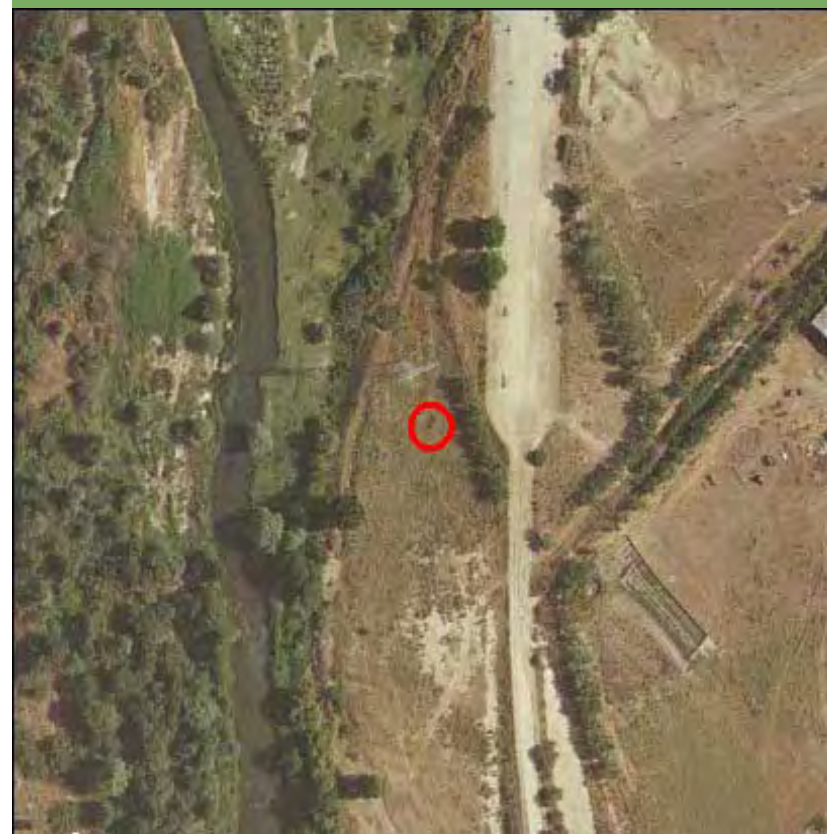

Nombre de la línea	Apoyo	Potencia (KW)	Coordenada X	Coordenada Y
VILLAVERDE-S.SEBASTIAN	10074	220	454171,79	4483009,82

MEDIO NATURAL

	Zonificación	Valoración
<input type="checkbox"/> Afección Parque Regional de la Cuenca Alta del Manzanares		NA
<input type="checkbox"/> Afección Parque Regional del curso medio del río Guadarrama y su entorno		NA
<input type="checkbox"/> Afección al Parque regional en torno a los ejes de los cursos bajos de los ríos Manzanares y Jarama		NA

Afección LIC	Valoración LIC
--------------	----------------

LIC Cuenca de los ríos Jarama y Henares Evitable

Afección ZEPA	Valoración ZEPA
	NA

Código Hábitats	Valoración Hábitats
	NA

Afección IBAs	Valoración IBAs
	NA

Valoración Montes preservados	NA	Valoración Montes Utilidad Pública	NA
-------------------------------	----	------------------------------------	----

Tipo de vegetación	Valoración vegetación
--------------------	-----------------------

Vegetación de ribera arboreo - arbustiva Restringido

Clasificación agrologica	Valoración clasif. agr.
--------------------------	-------------------------

Limitaciones severas Favorable

Valorac. Zonas protección de embalses	Valorac. Hidrografía	Valorac. Zonas Inundables
NA	Muy Restringido	NA

INFRAESTRUCTURAS

Afección APyAV	<input type="checkbox"/>	Afección cercanías	<input type="checkbox"/>
Afección AVE	<input type="checkbox"/>	Afección DVYU	<input type="checkbox"/>
Afección Barajas	<input type="checkbox"/>	Afección Edificaciones	<input type="checkbox"/>
Afección Campo Real	<input type="checkbox"/>	Afección Gasoductos	<input type="checkbox"/>
Afección Canalizaciones de Agua	<input type="checkbox"/>	Afección Getafe	<input type="checkbox"/>
Afección Carreteras	<input type="checkbox"/>	Afección Oleoductos	<input type="checkbox"/>

MAPA

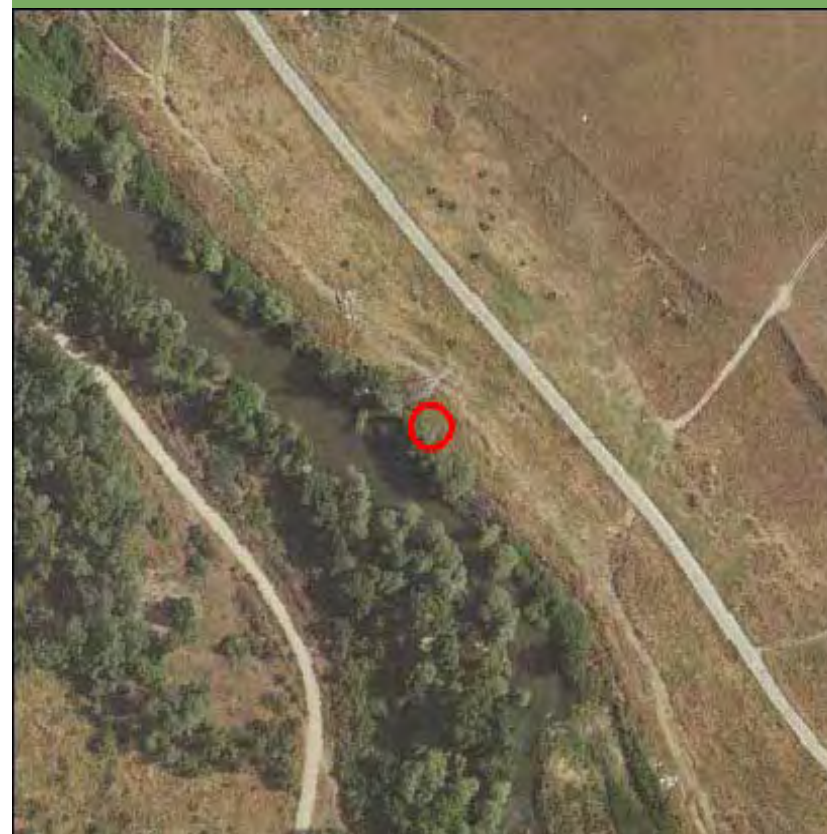

Nombre de la línea	Apoyo	Potencia (KW)	Coordenada X	Coordenada Y
VILLAVERDE-S.SEBASTIAN	10075	220	454046,74	4483391,56

MEDIO NATURAL

	Zonificación	Valoración
<input type="checkbox"/> Afeccion Parque Regional de la Cuenca Alta del Manzanares		NA
<input type="checkbox"/> Afeccion Parque Regional del curso medio del rio Guadarrama y su entorno		NA
<input type="checkbox"/> Afeccion al Parque regional en torno a los ejes de los cursos bajos de los ríos Manzanares y Jarama		NA

Afección LIC	Valoración LIC
	NA

Afección ZEPA	Valoración ZEPA
	NA

Código Hábitats	Valoración Hábitats
	NA

Afección IBAs	Valoración IBAs
Talamanca - Camarma	Evitable

Valoración Montes preservados	NA	Valoración Montes Utilidad Publica	NA
-------------------------------	----	------------------------------------	----

Tipo de vegetación	Valoración vegetación
--------------------	-----------------------

Zona urbanizada	Favorable
-----------------	-----------

Clasificación agrologica	Valoración clasif. agr.
--------------------------	-------------------------

Limitaciones severas	Favorable
----------------------	-----------

Valorac. Zonas protección de embalses	Valorac. Hidrografía	Valorac. Zonas Inundables
NA	NA	NA

INFRAESTRUCTURAS

Afección APyAV	<input type="checkbox"/>	Afección cercanías	<input type="checkbox"/>
Afección AVE	<input type="checkbox"/>	Afección DVYU	<input type="checkbox"/>
Afección Barajas	<input type="checkbox"/>	Afección Edificacioness	<input checked="" type="checkbox"/>
Afección Campo Real	<input type="checkbox"/>	Afección Gasoductos	<input type="checkbox"/>
Afección Canalizaciones de Agua	<input type="checkbox"/>	Afección Getafe	<input type="checkbox"/>
Afección Carreteras	<input type="checkbox"/>	Afección Oleoductos	<input type="checkbox"/>

MAPA



Nombre de la línea	Apoyo	Potencia (KW)	Coordenada X	Coordenada Y
VILLAVERDE-S.SEBASTIAN	10076	220	453959,59	4483657,63

MEDIO NATURAL

	Zonificación	Valoración
<input type="checkbox"/> Afección Parque Regional de la Cuenca Alta del Manzanares		NA
<input type="checkbox"/> Afección Parque Regional del curso medio del río Guadarrama y su entorno		NA
<input type="checkbox"/> Afección al Parque regional en torno a los ejes de los cursos bajos de los ríos Manzanares y Jarama		NA
Afección LIC		Valoración LIC NA
Afección ZEPA		Valoración ZEPA NA
Código Hábitats		Valoración Hábitats NA
Afección IBAs		Valoración IBAs Talamanca - Camarma Evitable
Valoración Montes preservados	NA	Valoración Montes Utilidad Publica NA
Tipo de vegetación		Valoración vegetación Zona urbanizada Favorable
Clasificación agrologica		Valoración clasif. agr. Limitaciones severas Favorable
Valorac. Zonas protección de embalses		Valorac. Hidrografía
NA	NA	Valorac. Zonas Inundables NA

INFRAESTRUCTURAS

Afección APyAV	<input type="checkbox"/>	Afección cercanías	<input type="checkbox"/>
Afección AVE	<input type="checkbox"/>	Afección DVYU	<input type="checkbox"/>
Afección Barajas	<input type="checkbox"/>	Afección Edificacioness	<input checked="" type="checkbox"/>
Afección Campo Real	<input type="checkbox"/>	Afección Gasoductos	<input type="checkbox"/>
Afección Canalizaciones de Agua	<input type="checkbox"/>	Afección Getafe	<input type="checkbox"/>
Afección Carreteras	<input type="checkbox"/>	Afección Oleoductos	<input type="checkbox"/>

MAPA

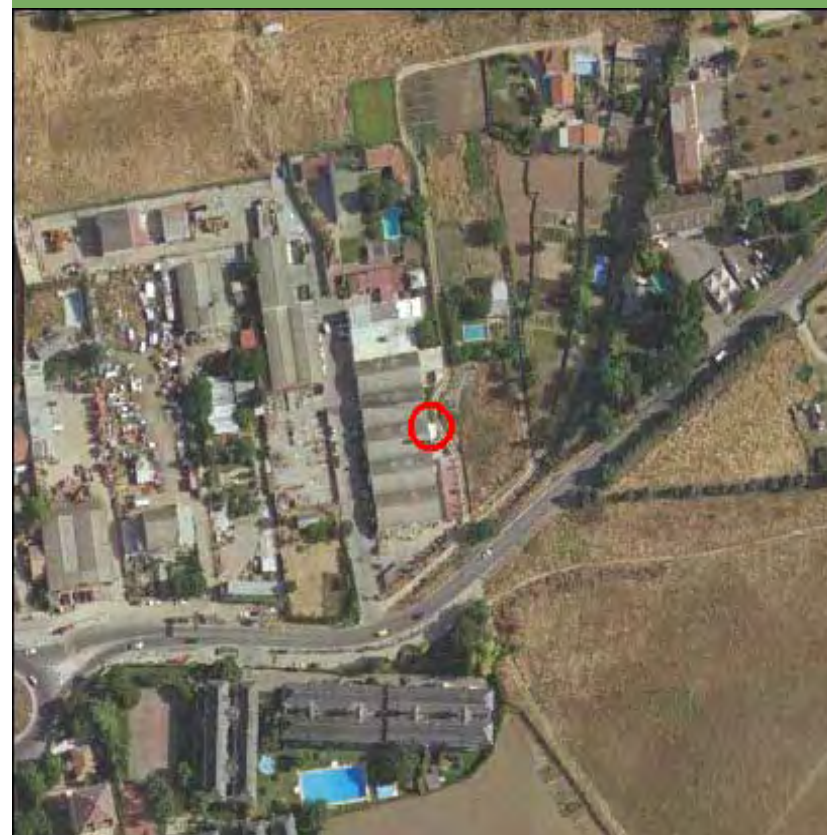

Nombre de la línea	Apoyo	Potencia (KW)	Coordenada X	Coordenada Y
VILLAVERDE-S.SEBASTIAN	10077	220	453875	4483916

MEDIO NATURAL

	Zonificación	Valoración
<input type="checkbox"/> Afección Parque Regional de la Cuenca Alta del Manzanares		NA
<input type="checkbox"/> Afección Parque Regional del curso medio del río Guadarrama y su entorno		NA
<input type="checkbox"/> Afección al Parque regional en torno a los ejes de los cursos bajos de los ríos Manzanares y Jarama		NA

Afección LIC	Valoración LIC
	NA

Afección ZEPA	Valoración ZEPA
	NA

Código Hábitats	Valoración Hábitats
	NA

Afección IBAs	Valoración IBAs
Talamanca - Camarma	Evitable

Valoración Montes preservados	NA	Valoración Montes Utilidad Publica	NA
-------------------------------	----	------------------------------------	----

Tipo de vegetación	Valoración vegetación
--------------------	-----------------------

Retamar	Evitable
---------	----------

Clasificación agrologica	Valoración clasif. agr.
--------------------------	-------------------------

Limitaciones severas	Favorable
----------------------	-----------

Valorac. Zonas protección de embalses	Valorac. Hidrografía	Valorac. Zonas Inundables
NA	NA	NA

INFRAESTRUCTURAS

Afección APyAV	<input type="checkbox"/>	Afección cercanías	<input type="checkbox"/>
Afección AVE	<input type="checkbox"/>	Afección DVYU	<input type="checkbox"/>
Afección Barajas	<input type="checkbox"/>	Afección Edificacioness	<input checked="" type="checkbox"/>
Afección Campo Real	<input type="checkbox"/>	Afección Gasoductos	<input type="checkbox"/>
Afección Canalizaciones de Agua	<input type="checkbox"/>	Afección Getafe	<input type="checkbox"/>
Afección Carreteras	<input type="checkbox"/>	Afección Oleoductos	<input type="checkbox"/>

MAPA

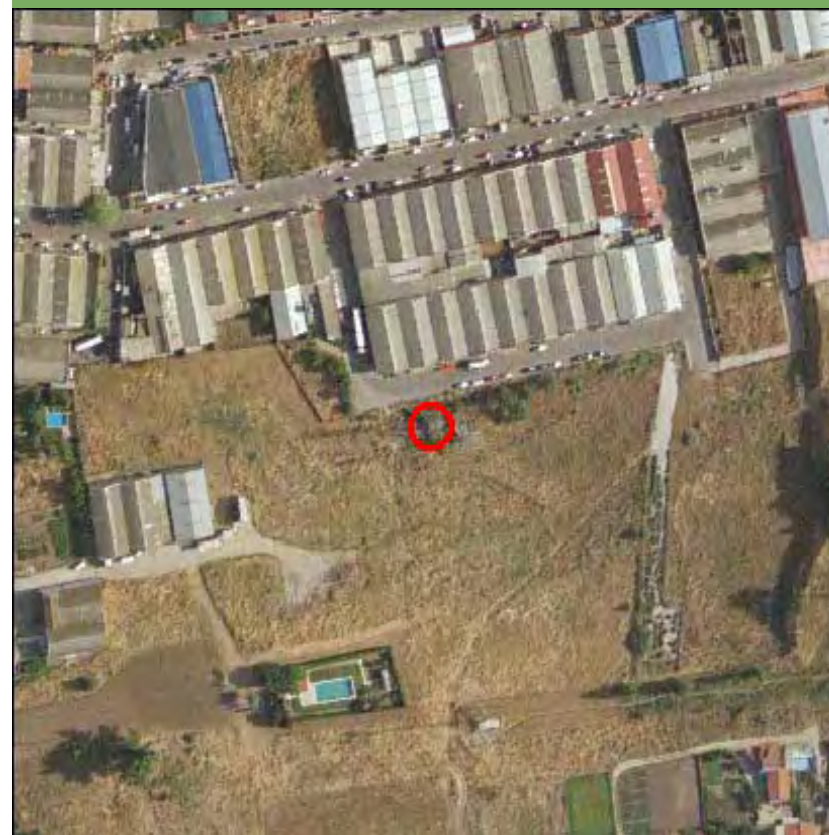

Nombre de la línea	Apoyo	Potencia (KW)	Coordenada X	Coordenada Y
VILLAVERDE-S.SEBASTIAN	10078	220	453802	4484162

MEDIO NATURAL

	Zonificación	Valoración
<input type="checkbox"/> Afección Parque Regional de la Cuenca Alta del Manzanares		NA
<input type="checkbox"/> Afección Parque Regional del curso medio del río Guadarrama y su entorno		NA
<input type="checkbox"/> Afección al Parque regional en torno a los ejes de los cursos bajos de los ríos Manzanares y Jarama		NA

Afección LIC	Valoración LIC
	NA

Afección ZEPA	Valoración ZEPA
	NA

Código Hábitats	Valoración Hábitats
	NA

Afección IBAs	Valoración IBAs
Talamanca - Camarma	Evitable

Valoración Montes preservados	NA	Valoración Montes Utilidad Publica	NA
-------------------------------	----	------------------------------------	----

Tipo de vegetación	Valoración vegetación
--------------------	-----------------------

Zona urbanizada	Favorable
-----------------	-----------

Clasificación agrologica	Valoración clasif. agr.
--------------------------	-------------------------

Limitaciones severas	Favorable
----------------------	-----------

Valorac. Zonas protección de embalses	Valorac. Hidrografía	Valorac. Zonas Inundables
NA	NA	NA

INFRAESTRUCTURAS

Afección APyAV	<input type="checkbox"/>	Afección cercanías	<input type="checkbox"/>
Afección AVE	<input type="checkbox"/>	Afección DVYU	<input type="checkbox"/>
Afección Barajas	<input type="checkbox"/>	Afección Edificacioness	<input type="checkbox"/>
Afección Campo Real	<input type="checkbox"/>	Afección Gasoductos	<input type="checkbox"/>
Afección Canalizaciones de Agua	<input type="checkbox"/>	Afección Getafe	<input type="checkbox"/>
Afección Carreteras	<input type="checkbox"/>	Afección Oleoductos	<input type="checkbox"/>

MAPA



Nombre de la línea	Apoyo	Potencia (KW)	Coordenada X	Coordenada Y
VILLAVERDE-S.SEBASTIAN	10079	220	453724,13	4484408,62

MEDIO NATURAL

	Zonificación	Valoración
<input type="checkbox"/> Afeccion Parque Regional de la Cuenca Alta del Manzanares		NA
<input type="checkbox"/> Afeccion Parque Regional del curso medio del rio Guadarrama y su entorno		NA
<input type="checkbox"/> Afeccion al Parque regional en torno a los ejes de los cursos bajos de los ríos Manzanares y Jarama		NA

Afección LIC	Valoración LIC
	NA

Afección ZEPA	Valoración ZEPA
	NA

Código Hábitats	Valoración Hábitats
	NA

Afección IBAs	Valoración IBAs
	NA

Valoración Montes preservados	NA	Valoración Montes Utilidad Publica	NA
-------------------------------	----	------------------------------------	----

Tipo de vegetación	Valoración vegetación
--------------------	-----------------------

Zona urbanizada	Favorable
-----------------	-----------

Clasificación agrologica	Valoración clasif. agr.
--------------------------	-------------------------

Limitaciones severas	Favorable
----------------------	-----------

Valorac. Zonas protección de embalses	Valorac. Hidrografía	Valorac. Zonas Inundables
NA	NA	NA

INFRAESTRUCTURAS

Afección APyAV	<input type="checkbox"/>	Afección cercanías	<input type="checkbox"/>
Afección AVE	<input type="checkbox"/>	Afección DVYU	<input type="checkbox"/>
Afección Barajas	<input type="checkbox"/>	Afección Edificacioness	<input type="checkbox"/>
Afección Campo Real	<input type="checkbox"/>	Afección Gasoductos	<input type="checkbox"/>
Afección Canalizaciones de Agua	<input type="checkbox"/>	Afección Getafe	<input type="checkbox"/>
Afección Carreteras	<input type="checkbox"/>	Afección Oleoductos	<input type="checkbox"/>

MAPA



Nombre de la línea	Apoyo	Potencia (KW)	Coordenada X	Coordenada Y
VILLAVERDE-S.SEBASTIAN	10080	220	453646,57	4484654,31

MEDIO NATURAL

	Zonificación	Valoración
<input type="checkbox"/> Afección Parque Regional de la Cuenca Alta del Manzanares		NA
<input type="checkbox"/> Afección Parque Regional del curso medio del río Guadarrama y su entorno		NA
<input type="checkbox"/> Afección al Parque regional en torno a los ejes de los cursos bajos de los ríos Manzanares y Jarama		NA

Afección LIC	Valoración LIC
	NA

Afección ZEPA	Valoración ZEPA
	NA

Código Hábitats	Valoración Hábitats
	NA

Afección IBAs	Valoración IBAs
	NA

Valoración Montes preservados	NA	Valoración Montes Utilidad Publica	NA
-------------------------------	----	------------------------------------	----

Tipo de vegetación	Valoración vegetación
--------------------	-----------------------

Zona urbanizada	Favorable
-----------------	-----------

Clasificación agrologica	Valoración clasif. agr.
--------------------------	-------------------------

Limitaciones severas	Favorable
----------------------	-----------

Valorac. Zonas protección de embalses	Valorac. Hidrografía	Valorac. Zonas Inundables
NA	NA	NA

INFRAESTRUCTURAS

Afección APyAV	<input type="checkbox"/>	Afección cercanías	<input type="checkbox"/>
Afección AVE	<input type="checkbox"/>	Afección DVYU	<input type="checkbox"/>
Afección Barajas	<input type="checkbox"/>	Afección Edificacioness	<input checked="" type="checkbox"/>
Afección Campo Real	<input type="checkbox"/>	Afección Gasoductos	<input type="checkbox"/>
Afección Canalizaciones de Agua	<input type="checkbox"/>	Afección Getafe	<input type="checkbox"/>
Afección Carreteras	<input type="checkbox"/>	Afección Oleoductos	<input type="checkbox"/>

MAPA



Nombre de la línea	Apoyo	Potencia (KW)	Coordenada X	Coordenada Y
VILLAVERDE-S.SEBASTIAN	10080	220	453646,57	4484654,31

MEDIO NATURAL

	Zonificación	Valoración
<input type="checkbox"/> Afección Parque Regional de la Cuenca Alta del Manzanares		NA
<input type="checkbox"/> Afección Parque Regional del curso medio del río Guadarrama y su entorno		NA
<input type="checkbox"/> Afección al Parque regional en torno a los ejes de los cursos bajos de los ríos Manzanares y Jarama		NA

Afección LIC	Valoración LIC
	NA

Afección ZEPA	Valoración ZEPA
	NA

Código Hábitats	Valoración Hábitats
	NA

Afección IBAs	Valoración IBAs
	NA

Valoración Montes preservados	NA	Valoración Montes Utilidad Publica	NA
-------------------------------	----	------------------------------------	----

Tipo de vegetación	Valoración vegetación
--------------------	-----------------------

Zona urbanizada	Favorable
-----------------	-----------

Clasificación agrologica	Valoración clasif. agr.
--------------------------	-------------------------

Limitaciones severas	Favorable
----------------------	-----------

Valorac. Zonas protección de embalses	Valorac. Hidrografía	Valorac. Zonas Inundables
NA	NA	NA

INFRAESTRUCTURAS

Afección APyAV	<input type="checkbox"/>	Afección cercanías	<input type="checkbox"/>
Afección AVE	<input type="checkbox"/>	Afección DVYU	<input type="checkbox"/>
Afección Barajas	<input type="checkbox"/>	Afección Edificacioness	<input checked="" type="checkbox"/>
Afección Campo Real	<input type="checkbox"/>	Afección Gasoductos	<input type="checkbox"/>
Afección Canalizaciones de Agua	<input type="checkbox"/>	Afección Getafe	<input type="checkbox"/>
Afección Carreteras	<input type="checkbox"/>	Afección Oleoductos	<input type="checkbox"/>

MAPA



Nombre de la línea	Apoyo	Potencia (KW)	Coordenada X	Coordenada Y
VILLAVERDE-S.SEBASTIAN	10080	220	453646,57	4484654,31

MEDIO NATURAL

	Zonificación	Valoración
<input type="checkbox"/> Afección Parque Regional de la Cuenca Alta del Manzanares		NA
<input type="checkbox"/> Afección Parque Regional del curso medio del río Guadarrama y su entorno		NA
<input type="checkbox"/> Afección al Parque regional en torno a los ejes de los cursos bajos de los ríos Manzanares y Jarama		NA

Afección LIC	Valoración LIC
	NA

Afección ZEPA	Valoración ZEPA
	NA

Código Hábitats	Valoración Hábitats
	NA

Afección IBAs	Valoración IBAs
	NA

Valoración Montes preservados	NA	Valoración Montes Utilidad Publica	NA
-------------------------------	----	------------------------------------	----

Tipo de vegetación	Valoración vegetación
--------------------	-----------------------

Zona urbanizada	Favorable
-----------------	-----------

Clasificación agrologica	Valoración clasif. agr.
--------------------------	-------------------------

Limitaciones severas	Favorable
----------------------	-----------

Valorac. Zonas protección de embalses	Valorac. Hidrografía	Valorac. Zonas Inundables
NA	NA	NA

INFRAESTRUCTURAS

Afección APyAV	<input type="checkbox"/>	Afección cercanías	<input type="checkbox"/>
Afección AVE	<input type="checkbox"/>	Afección DVYU	<input type="checkbox"/>
Afección Barajas	<input type="checkbox"/>	Afección Edificacioness	<input checked="" type="checkbox"/>
Afección Campo Real	<input type="checkbox"/>	Afección Gasoductos	<input type="checkbox"/>
Afección Canalizaciones de Agua	<input type="checkbox"/>	Afección Getafe	<input type="checkbox"/>
Afección Carreteras	<input type="checkbox"/>	Afección Oleoductos	<input type="checkbox"/>

MAPA



Nombre de la línea	Apoyo	Potencia (KW)	Coordenada X	Coordenada Y
VILLAVERDE-S.SEBASTIAN	10081	220	453569	4484900

MEDIO NATURAL

	Zonificación	Valoración
<input type="checkbox"/> Afección Parque Regional de la Cuenca Alta del Manzanares		NA
<input type="checkbox"/> Afección Parque Regional del curso medio del río Guadarrama y su entorno		NA
<input type="checkbox"/> Afección al Parque regional en torno a los ejes de los cursos bajos de los ríos Manzanares y Jarama		NA
Afección LIC		Valoración LIC NA
Afección ZEPA		Valoración ZEPA NA
Código Hábitats		Valoración Hábitats NA
Afección IBAs		Valoración IBAs NA
Valoración Montes preservados	NA	Valoración Montes Utilidad Publica
		NA
Tipo de vegetación		Valoración vegetación
Pastizal y erial		Favorable
Clasificación agrologica		Valoración clasif. agr.
Limitaciones severas		Favorable
Valorac. Zonas protección de embalses	Valorac. Hidrografía	Valorac. Zonas Inundables
NA	NA	NA

INFRAESTRUCTURAS

Afección APyAV	<input type="checkbox"/>	Afección cercanías	<input type="checkbox"/>
Afección AVE	<input type="checkbox"/>	Afección DVYU	<input type="checkbox"/>
Afección Barajas	<input type="checkbox"/>	Afección Edificacioness	<input type="checkbox"/>
Afección Campo Real	<input type="checkbox"/>	Afección Gasoductos	<input type="checkbox"/>
Afección Canalizaciones de Agua	<input type="checkbox"/>	Afección Getafe	<input type="checkbox"/>
Afección Carreteras	<input type="checkbox"/>	Afección Oleoductos	<input type="checkbox"/>

MAPA



Nombre de la línea	Apoyo	Potencia (KW)	Coordenada X	Coordenada Y
VILLAVERDE-S.SEBASTIAN	10082	220	453580,19	4485348,96

MEDIO NATURAL

	Zonificación	Valoración
<input type="checkbox"/> Afección Parque Regional de la Cuenca Alta del Manzanares		NA
<input type="checkbox"/> Afección Parque Regional del curso medio del río Guadarrama y su entorno		NA
<input type="checkbox"/> Afección al Parque regional en torno a los ejes de los cursos bajos de los ríos Manzanares y Jarama		NA

Afección LIC	Valoración LIC
	NA

Afección ZEPA	Valoración ZEPA
	NA

Código Hábitats	Valoración Hábitats
	NA

Afección IBAs	Valoración IBAs
	NA

Valoración Montes preservados	NA	Valoración Montes Utilidad Publica	NA
-------------------------------	----	------------------------------------	----

Tipo de vegetación	Valoración vegetación
Pastizal y erial	Favorable

Clasificación agrologica	Valoración clasif. agr.
Limitaciones que impiden su uso	Favorable

Valorac. Zonas protección de embalses	Valorac. Hidrografía	Valorac. Zonas Inundables
NA	NA	NA

INFRAESTRUCTURAS

Afección APyAV	<input type="checkbox"/>	Afección cercanías	<input type="checkbox"/>
Afección AVE	<input type="checkbox"/>	Afección DVYU	<input type="checkbox"/>
Afección Barajas	<input type="checkbox"/>	Afección Edificacioness	<input type="checkbox"/>
Afección Campo Real	<input type="checkbox"/>	Afección Gasoductos	<input type="checkbox"/>
Afección Canalizaciones de Agua	<input type="checkbox"/>	Afección Getafe	<input type="checkbox"/>
Afección Carreteras	<input type="checkbox"/>	Afección Oleoductos	<input type="checkbox"/>

MAPA

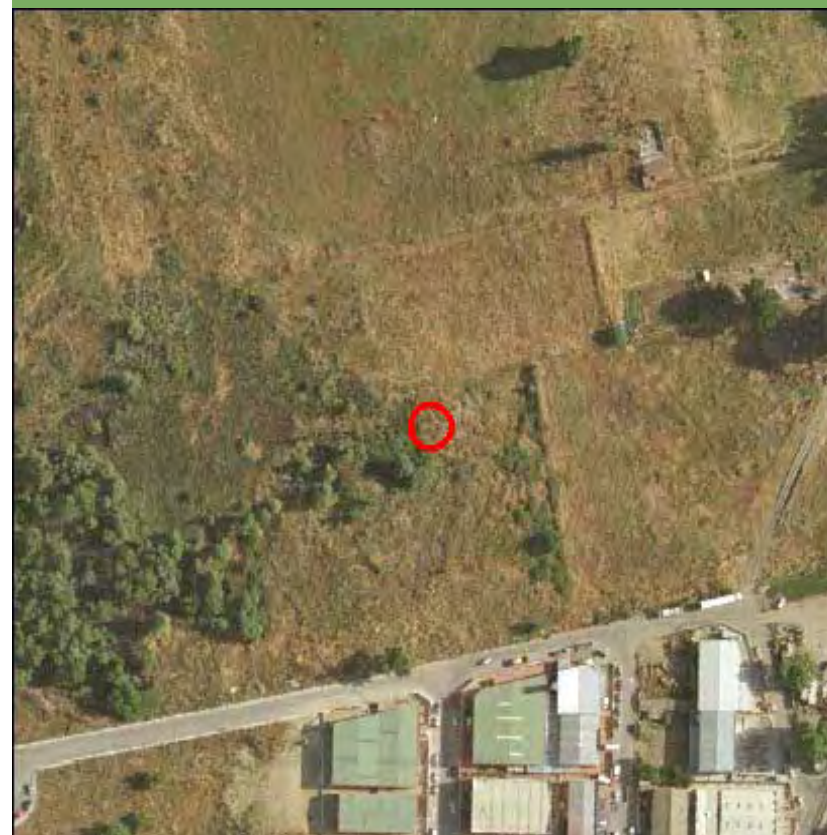

Nombre de la línea	Apoyo	Potencia (KW)	Coordenada X	Coordenada Y
VILLAVERDE-S.SEBASTIAN	10083	220	453591,37	4485796,96

MEDIO NATURAL

	Zonificación	Valoración
<input type="checkbox"/> Afección Parque Regional de la Cuenca Alta del Manzanares		NA
<input type="checkbox"/> Afección Parque Regional del curso medio del río Guadarrama y su entorno		NA
<input type="checkbox"/> Afección al Parque regional en torno a los ejes de los cursos bajos de los ríos Manzanares y Jarama		NA

Afección LIC	Valoración LIC
	NA

Afección ZEPA	Valoración ZEPA
	NA

Código Hábitats	Valoración Hábitats
	NA

Afección IBAs	Valoración IBAs
	NA

Valoración Montes preservados	NA	Valoración Montes Utilidad Publica	NA
-------------------------------	----	------------------------------------	----

Tipo de vegetación	Valoración vegetación
--------------------	-----------------------

Pastizal y erial	Favorable
------------------	-----------

Clasificación agrologica	Valoración clasif. agr.
--------------------------	-------------------------

Limitaciones que impiden su uso	Favorable
---------------------------------	-----------

Valorac. Zonas protección de embalses	Valorac. Hidrografía	Valorac. Zonas Inundables
NA	NA	NA

INFRAESTRUCTURAS

Afección APyAV	<input type="checkbox"/>	Afección cercanías	<input type="checkbox"/>
Afección AVE	<input type="checkbox"/>	Afección DVYU	<input type="checkbox"/>
Afección Barajas	<input type="checkbox"/>	Afección Edificacioness	<input type="checkbox"/>
Afección Campo Real	<input type="checkbox"/>	Afección Gasoductos	<input type="checkbox"/>
Afección Canalizaciones de Agua	<input type="checkbox"/>	Afección Getafe	<input type="checkbox"/>
Afección Carreteras	<input type="checkbox"/>	Afección Oleoductos	<input type="checkbox"/>

MAPA

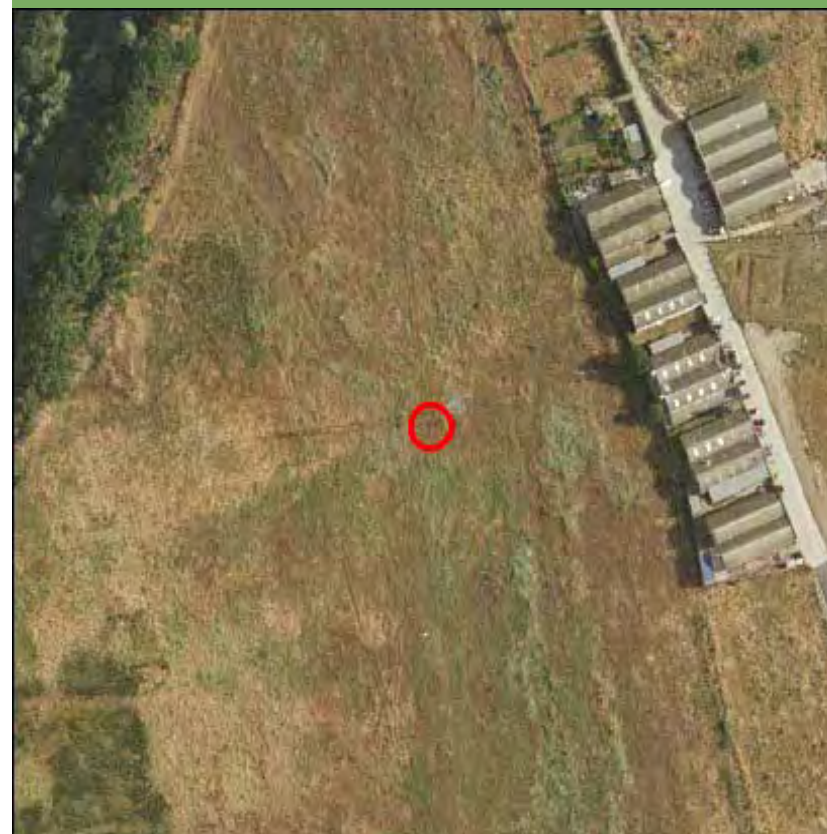

Nombre de la línea	Apoyo	Potencia (KW)	Coordenada X	Coordenada Y
VILLAVERDE-S.SEBASTIAN	10084	220	453602,55	4486244,94

MEDIO NATURAL

	Zonificación	Valoración
<input type="checkbox"/> Afeccion Parque Regional de la Cuenca Alta del Manzanares		NA
<input type="checkbox"/> Afeccion Parque Regional del curso medio del rio Guadarrama y su entorno		NA
<input type="checkbox"/> Afeccion al Parque regional en torno a los ejes de los cursos bajos de los ríos Manzanares y Jarama		NA

Afección LIC	Valoración LIC
	NA

Afección ZEPA	Valoración ZEPA
	NA

Código Hábitats	Valoración Hábitats
	NA

Afección IBAs	Valoración IBAs
	NA

Valoración Montes preservados	NA	Valoración Montes Utilidad Publica	NA
-------------------------------	----	------------------------------------	----

Tipo de vegetación	Valoración vegetación
Cantera, gravera y vertedero	Favorable

Clasificación agrologica	Valoración clasif. agr.
Limitaciones severas	Favorable

Valorac. Zonas protección de embalses	Valorac. Hidrografía	Valorac. Zonas Inundables
NA	NA	NA

INFRAESTRUCTURAS

Afección APyAV	<input type="checkbox"/>	Afección cercanías	<input type="checkbox"/>
Afección AVE	<input type="checkbox"/>	Afección DVYU	<input type="checkbox"/>
Afección Barajas	<input type="checkbox"/>	Afección Edificacioness	<input type="checkbox"/>
Afección Campo Real	<input type="checkbox"/>	Afección Gasoductos	<input type="checkbox"/>
Afección Canalizaciones de Agua	<input type="checkbox"/>	Afección Getafe	<input type="checkbox"/>
Afección Carreteras	<input type="checkbox"/>	Afección Oleoductos	<input type="checkbox"/>

MAPA



Nombre de la línea	Apoyo	Potencia (KW)	Coordenada X	Coordenada Y
VILLAVERDE-S.SEBASTIAN	10085	220	453613,73	4486692,94

MEDIO NATURAL

	Zonificación	Valoración
<input type="checkbox"/> Afeccion Parque Regional de la Cuenca Alta del Manzanares		NA
<input type="checkbox"/> Afeccion Parque Regional del curso medio del rio Guadarrama y su entorno		NA
<input type="checkbox"/> Afeccion al Parque regional en torno a los ejes de los cursos bajos de los ríos Manzanares y Jarama		NA

Afección LIC	Valoración LIC
	NA

Afección ZEPA	Valoración ZEPA
	NA

Código Hábitats	Valoración Hábitats
	NA

Afección IBAs	Valoración IBAs
	NA

Valoración Montes preservados	NA	Valoración Montes Utilidad Publica	NA
-------------------------------	----	------------------------------------	----

Tipo de vegetación	Valoración vegetación
--------------------	-----------------------

Pastizal y erial	Favorable
------------------	-----------

Clasificación agrologica	Valoración clasif. agr.
--------------------------	-------------------------

Limitaciones severas	Favorable
----------------------	-----------

Valorac. Zonas protección de embalses	Valorac. Hidrografía	Valorac. Zonas Inundables
NA	NA	NA

INFRAESTRUCTURAS

Afección APyAV	<input type="checkbox"/>	Afección cercanías	<input type="checkbox"/>
Afección AVE	<input type="checkbox"/>	Afección DVYU	<input type="checkbox"/>
Afección Barajas	<input type="checkbox"/>	Afección Edificacioness	<input type="checkbox"/>
Afección Campo Real	<input type="checkbox"/>	Afección Gasoductos	<input type="checkbox"/>
Afección Canalizaciones de Agua	<input type="checkbox"/>	Afección Getafe	<input type="checkbox"/>
Afección Carreteras	<input type="checkbox"/>	Afección Oleoductos	<input type="checkbox"/>

MAPA

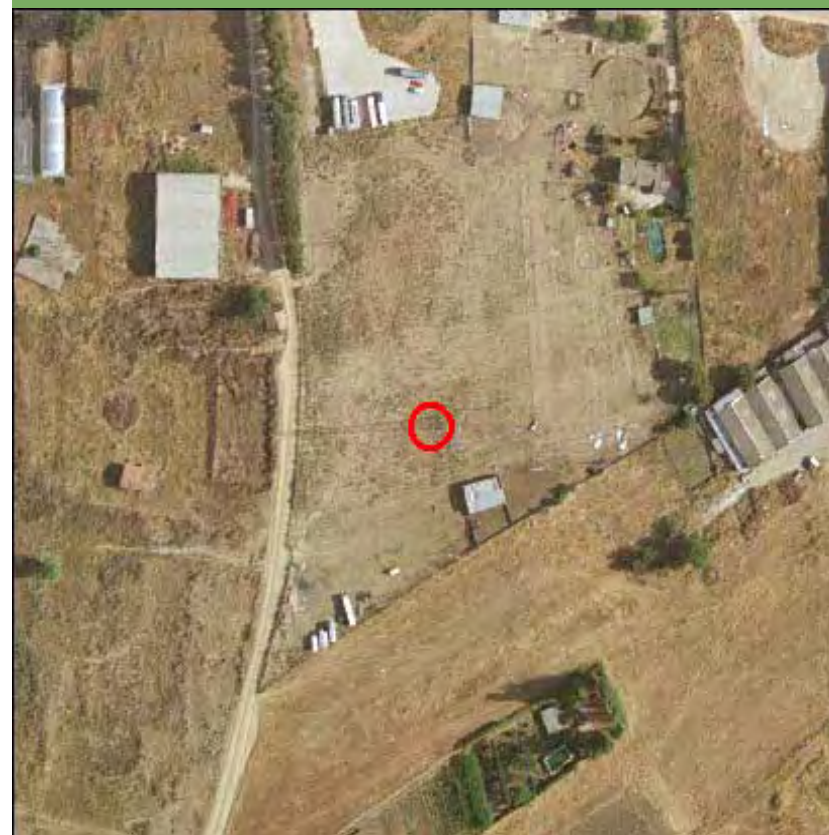

Nombre de la línea	Apoyo	Potencia (KW)	Coordenada X	Coordenada Y
VILLAVERDE-S.SEBASTIAN	10086	220	453624,9	4487140,93

MEDIO NATURAL

	Zonificación	Valoración
<input type="checkbox"/> Afección Parque Regional de la Cuenca Alta del Manzanares		NA
<input type="checkbox"/> Afección Parque Regional del curso medio del río Guadarrama y su entorno		NA
<input type="checkbox"/> Afección al Parque regional en torno a los ejes de los cursos bajos de los ríos Manzanares y Jarama		NA

Afección LIC	Valoración LIC
	NA

Afección ZEPA	Valoración ZEPA
	NA

Código Hábitats	Valoración Hábitats
	NA

Afección IBAs	Valoración IBAs
	NA

Valoración Montes preservados	NA	Valoración Montes Utilidad Publica	NA
-------------------------------	----	------------------------------------	----

Tipo de vegetación	Valoración vegetación
--------------------	-----------------------

Cultivo de secano herbáceo	Favorable
----------------------------	-----------

Clasificación agrologica	Valoración clasif. agr.
--------------------------	-------------------------

Limitaciones severas	Favorable
----------------------	-----------

Valorac. Zonas protección de embalses	Valorac. Hidrografía	Valorac. Zonas Inundables
NA	NA	NA

INFRAESTRUCTURAS

Afección APyAV	<input type="checkbox"/>	Afección cercanías	<input type="checkbox"/>
Afección AVE	<input type="checkbox"/>	Afección DVYU	<input type="checkbox"/>
Afección Barajas	<input type="checkbox"/>	Afección Edificacioness	<input type="checkbox"/>
Afección Campo Real	<input type="checkbox"/>	Afección Gasoductos	<input type="checkbox"/>
Afección Canalizaciones de Agua	<input type="checkbox"/>	Afección Getafe	<input type="checkbox"/>
Afección Carreteras	<input type="checkbox"/>	Afección Oleoductos	<input type="checkbox"/>

MAPA

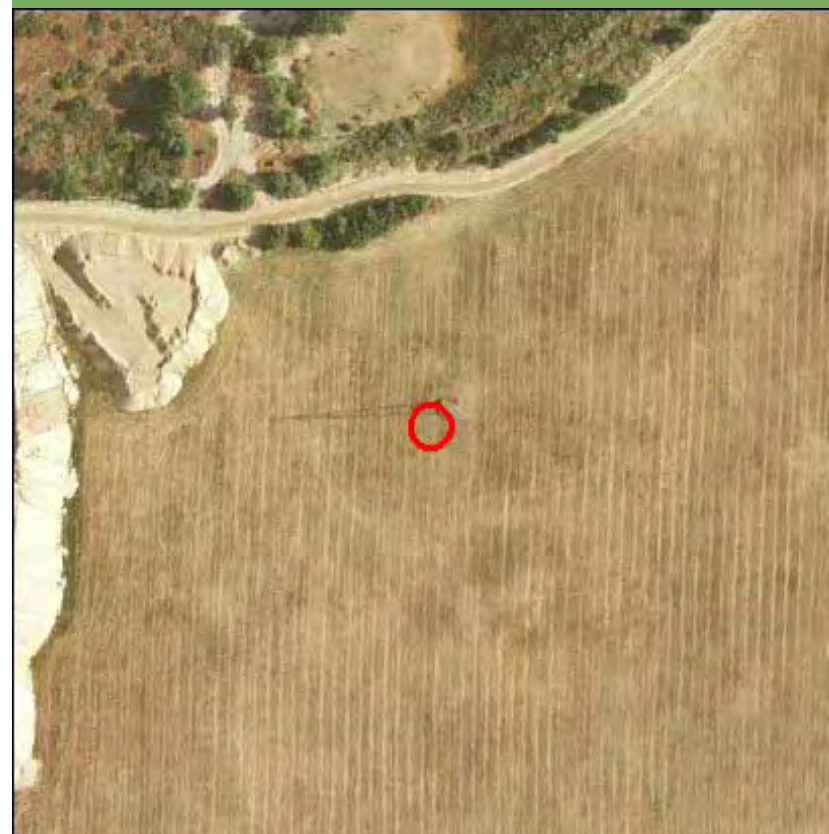

Nombre de la línea	Apoyo	Potencia (KW)	Coordenada X	Coordenada Y
VILLAVERDE-S.SEBASTIAN	10087	220	453636,08	4487588,91

MEDIO NATURAL

	Zonificación	Valoración
<input type="checkbox"/> Afeccion Parque Regional de la Cuenca Alta del Manzanares		NA
<input type="checkbox"/> Afeccion Parque Regional del curso medio del rio Guadarrama y su entorno		NA
<input type="checkbox"/> Afeccion al Parque regional en torno a los ejes de los cursos bajos de los ríos Manzanares y Jarama		NA

Afección LIC	Valoración LIC
	NA

Afección ZEPA	Valoración ZEPA
	NA

Código Hábitats	Valoración Hábitats
	Evitable

Afección IBAs	Valoración IBAs
	NA

Valoración Montes preservados	NA	Valoración Montes Utilidad Publica	NA
-------------------------------	----	------------------------------------	----

Tipo de vegetación	Valoración vegetación
Chopera	Restringido

Clasificación agrologica	Valoración clasif. agr.
Limitaciones que impiden su uso	Favorable

Valorac. Zonas protección de embalses	Valorac. Hidrografía	Valorac. Zonas Inundables
NA	NA	NA

INFRAESTRUCTURAS

Afección APyAV	<input type="checkbox"/>	Afección cercanías	<input type="checkbox"/>
Afección AVE	<input type="checkbox"/>	Afección DVYU	<input type="checkbox"/>
Afección Barajas	<input type="checkbox"/>	Afección Edificacioness	<input type="checkbox"/>
Afección Campo Real	<input type="checkbox"/>	Afección Gasoductos	<input type="checkbox"/>
Afección Canalizaciones de Agua	<input type="checkbox"/>	Afección Getafe	<input type="checkbox"/>
Afección Carreteras	<input type="checkbox"/>	Afección Oleoductos	<input type="checkbox"/>

MAPA

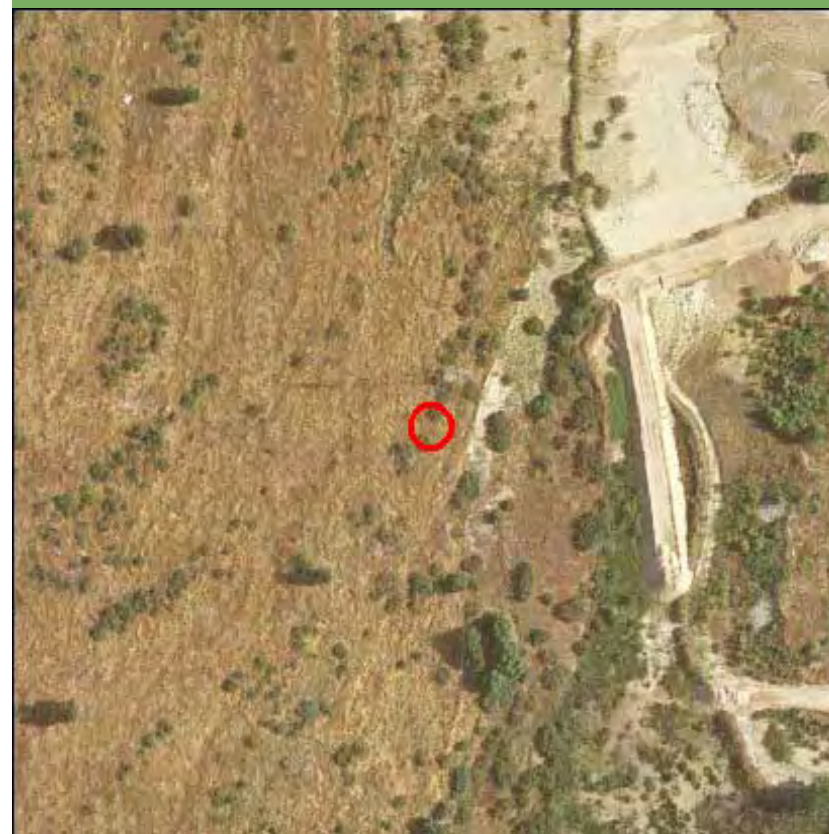

Nombre de la línea	Apoyo	Potencia (KW)	Coordenada X	Coordenada Y
VILLAVERDE-S.SEBASTIAN	10088	220	453647,26	4488036,91

MEDIO NATURAL

	Zonificación	Valoración
<input type="checkbox"/> Afección Parque Regional de la Cuenca Alta del Manzanares		NA
<input type="checkbox"/> Afección Parque Regional del curso medio del río Guadarrama y su entorno		NA
<input type="checkbox"/> Afección al Parque regional en torno a los ejes de los cursos bajos de los ríos Manzanares y Jarama		NA
Afección LIC	Valoración LIC	
	NA	
Afección ZEPA	Valoración ZEPA	
	NA	
Código Hábitats	Valoración Hábitats	
	NA	
Afección IBAs	Valoración IBAs	
	NA	
Valoración Montes preservados	NA	Valoración Montes Utilidad Publica
		NA
Tipo de vegetación	Valoración vegetación	
Infraestructura lineal	Favorable	
Clasificación agrologica	Valoración clasif. agr.	
Limitaciones severas	Favorable	
Valorac. Zonas protección de embalses	Valorac. Hidrografía	Valorac. Zonas Inundables
NA	NA	NA

INFRAESTRUCTURAS

Afección APyAV	<input checked="" type="checkbox"/>	Afección cercanías	<input type="checkbox"/>
Afección AVE	<input type="checkbox"/>	Afección DVYU	<input type="checkbox"/>
Afección Barajas	<input type="checkbox"/>	Afección Edificacioness	<input type="checkbox"/>
Afección Campo Real	<input type="checkbox"/>	Afección Gasoductos	<input type="checkbox"/>
Afección Canalizaciones de Agua	<input type="checkbox"/>	Afección Getafe	<input type="checkbox"/>
Afección Carreteras	<input type="checkbox"/>	Afección Oleoductos	<input type="checkbox"/>

MAPA

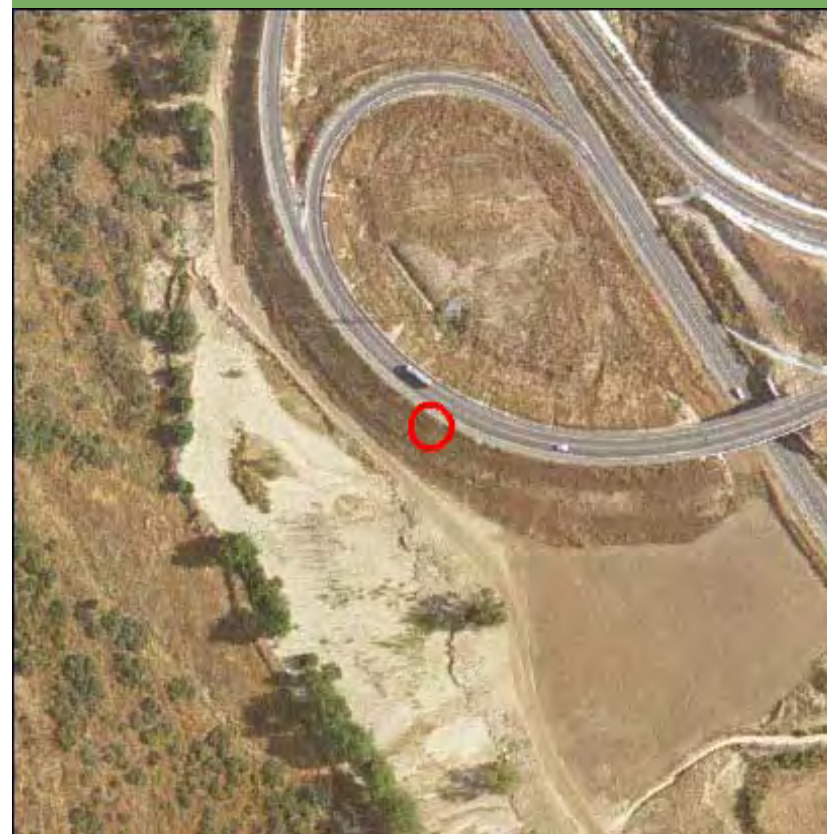

Nombre de la línea	Apoyo	Potencia (KW)	Coordenada X	Coordenada Y
VILLAVERDE-S.SEBASTIAN	10089	220	453657,86	4488461,98

MEDIO NATURAL

	Zonificación	Valoración
<input type="checkbox"/> Afeccion Parque Regional de la Cuenca Alta del Manzanares		NA
<input type="checkbox"/> Afeccion Parque Regional del curso medio del rio Guadarrama y su entorno		NA
<input type="checkbox"/> Afeccion al Parque regional en torno a los ejes de los cursos bajos de los ríos Manzanares y Jarama		NA

Afección LIC	Valoración LIC
	NA

Afección ZEPA	Valoración ZEPA
	NA

Código Hábitats	Valoración Hábitats
	NA

Afección IBAs	Valoración IBAs
Talamanca - Camarma	Evitable

Valoración Montes preservados	NA	Valoración Montes Utilidad Publica	NA
-------------------------------	----	------------------------------------	----

Tipo de vegetación	Valoración vegetación
--------------------	-----------------------

Infraestructura lineal	Favorable
------------------------	-----------

Clasificación agrologica	Valoración clasif. agr.
--------------------------	-------------------------

Limitaciones severas	Favorable
----------------------	-----------

Valorac. Zonas protección de embalses	Valorac. Hidrografía	Valorac. Zonas Inundables
NA	NA	NA

INFRAESTRUCTURAS

Afección APyAV	<input checked="" type="checkbox"/>	Afección cercanías	<input type="checkbox"/>
Afección AVE	<input type="checkbox"/>	Afección DVYU	<input type="checkbox"/>
Afección Barajas	<input type="checkbox"/>	Afección Edificacioness	<input type="checkbox"/>
Afección Campo Real	<input type="checkbox"/>	Afección Gasoductos	<input type="checkbox"/>
Afección Canalizaciones de Agua	<input type="checkbox"/>	Afección Getafe	<input type="checkbox"/>
Afección Carreteras	<input type="checkbox"/>	Afección Oleoductos	<input type="checkbox"/>

MAPA



Nombre de la línea	Apoyo	Potencia (KW)	Coordenada X	Coordenada Y
VILLAVERDE-S.SEBASTIAN	10090	220	453669,01	4488908

MEDIO NATURAL

	Zonificación	Valoración
<input type="checkbox"/> Afeccion Parque Regional de la Cuenca Alta del Manzanares		NA
<input type="checkbox"/> Afeccion Parque Regional del curso medio del rio Guadarrama y su entorno		NA
<input type="checkbox"/> Afeccion al Parque regional en torno a los ejes de los cursos bajos de los ríos Manzanares y Jarama		NA

Afección LIC	Valoración LIC
	NA

Afección ZEPA	Valoración ZEPA
	NA

Código Hábitats	Valoración Hábitats
	NA

Afección IBAs	Valoración IBAs
Talamanca - Camarma	Evitable

Valoración Montes preservados	NA	Valoración Montes Utilidad Publica	NA
-------------------------------	----	------------------------------------	----

Tipo de vegetación	Valoración vegetación
--------------------	-----------------------

Pastizal y erial	Favorable
------------------	-----------

Clasificación agrologica	Valoración clasif. agr.
--------------------------	-------------------------

Limitaciones severas	Favorable
----------------------	-----------

Valorac. Zonas protección de embalses	Valorac. Hidrografía	Valorac. Zonas Inundables
NA	NA	NA

INFRAESTRUCTURAS

Afección APyAV	<input type="checkbox"/>	Afección cercanías	<input type="checkbox"/>
Afección AVE	<input type="checkbox"/>	Afección DVYU	<input type="checkbox"/>
Afección Barajas	<input type="checkbox"/>	Afección Edificacioness	<input type="checkbox"/>
Afección Campo Real	<input type="checkbox"/>	Afección Gasoductos	<input type="checkbox"/>
Afección Canalizaciones de Agua	<input checked="" type="checkbox"/>	Afección Getafe	<input type="checkbox"/>
Afección Carreteras	<input type="checkbox"/>	Afección Oleoductos	<input type="checkbox"/>

MAPA



Nombre de la línea	Apoyo	Potencia (KW)	Coordenada X	Coordenada Y
VILLAVERDE-S.SEBASTIAN	10090	220	453669,01	4488908

MEDIO NATURAL

	Zonificación	Valoración
<input type="checkbox"/> Afeccion Parque Regional de la Cuenca Alta del Manzanares		NA
<input type="checkbox"/> Afeccion Parque Regional del curso medio del rio Guadarrama y su entorno		NA
<input type="checkbox"/> Afeccion al Parque regional en torno a los ejes de los cursos bajos de los ríos Manzanares y Jarama		NA

Afección LIC	Valoración LIC
	NA

Afección ZEPA	Valoración ZEPA
	NA

Código Hábitats	Valoración Hábitats
	NA

Afección IBAs	Valoración IBAs
Talamanca - Camarma	Evitable

Valoración Montes preservados	NA	Valoración Montes Utilidad Publica	NA
-------------------------------	----	------------------------------------	----

Tipo de vegetación	Valoración vegetación
--------------------	-----------------------

Pastizal y erial	Favorable
------------------	-----------

Clasificación agrologica	Valoración clasif. agr.
--------------------------	-------------------------

Limitaciones severas	Favorable
----------------------	-----------

Valorac. Zonas protección de embalses	Valorac. Hidrografía	Valorac. Zonas Inundables
NA	NA	NA

INFRAESTRUCTURAS

Afección APyAV	<input type="checkbox"/>	Afección cercanías	<input type="checkbox"/>
Afección AVE	<input type="checkbox"/>	Afección DVYU	<input type="checkbox"/>
Afección Barajas	<input type="checkbox"/>	Afección Edificacioness	<input type="checkbox"/>
Afección Campo Real	<input type="checkbox"/>	Afección Gasoductos	<input type="checkbox"/>
Afección Canalizaciones de Agua	<input checked="" type="checkbox"/>	Afección Getafe	<input type="checkbox"/>
Afección Carreteras	<input type="checkbox"/>	Afección Oleoductos	<input type="checkbox"/>

MAPA



Nombre de la línea	Apoyo	Potencia (KW)	Coordenada X	Coordenada Y
VILLAVERDE-S.SEBASTIAN	10091	220	453576,68	4489350,4

MEDIO NATURAL

	Zonificación	Valoración
<input type="checkbox"/> Afección Parque Regional de la Cuenca Alta del Manzanares		NA
<input type="checkbox"/> Afección Parque Regional del curso medio del río Guadarrama y su entorno		NA
<input type="checkbox"/> Afección al Parque regional en torno a los ejes de los cursos bajos de los ríos Manzanares y Jarama		NA

Afección LIC	Valoración LIC
	NA

Afección ZEPA	Valoración ZEPA
	NA

Código Hábitats	Valoración Hábitats
	NA

Afección IBAs	Valoración IBAs
Talamanca - Camarma	Evitable

Valoración Montes preservados	NA	Valoración Montes Utilidad Publica	NA
-------------------------------	----	------------------------------------	----

Tipo de vegetación	Valoración vegetación
--------------------	-----------------------

Cultivo de secano herbáceo	Favorable
----------------------------	-----------

Clasificación agrologica	Valoración clasif. agr.
--------------------------	-------------------------

Limitaciones severas	Favorable
----------------------	-----------

Valorac. Zonas protección de embalses	Valorac. Hidrografía	Valorac. Zonas Inundables
NA	NA	NA

INFRAESTRUCTURAS

Afección APyAV	<input type="checkbox"/>	Afección cercanías	<input type="checkbox"/>
Afección AVE	<input type="checkbox"/>	Afección DVYU	<input type="checkbox"/>
Afección Barajas	<input type="checkbox"/>	Afección Edificacioness	<input type="checkbox"/>
Afección Campo Real	<input type="checkbox"/>	Afección Gasoductos	<input type="checkbox"/>
Afección Canalizaciones de Agua	<input type="checkbox"/>	Afección Getafe	<input type="checkbox"/>
Afección Carreteras	<input type="checkbox"/>	Afección Oleoductos	<input type="checkbox"/>

MAPA

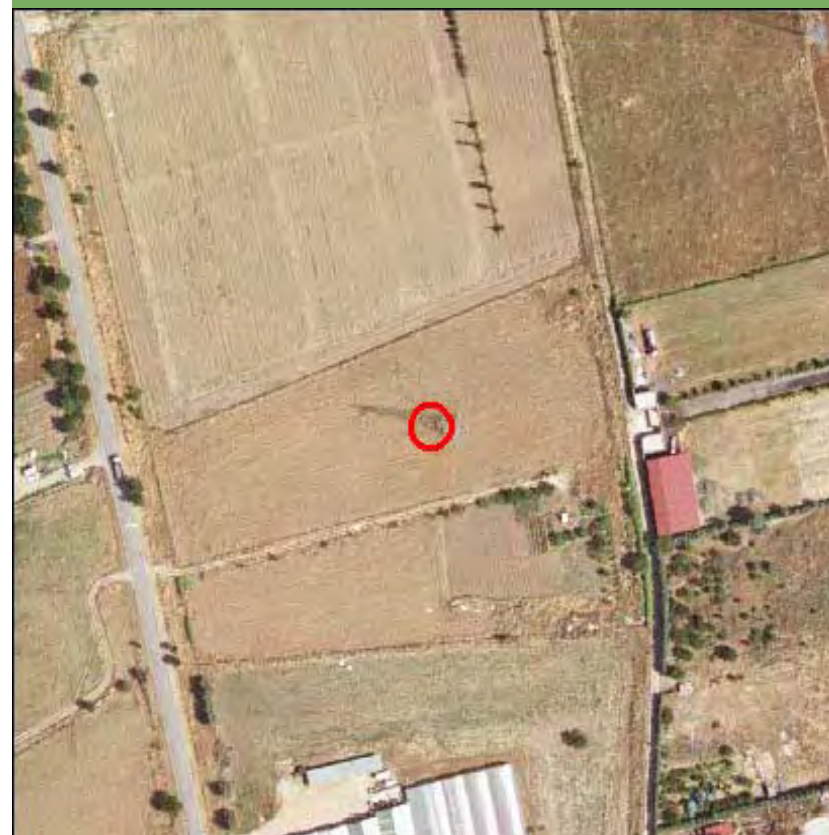

Nombre de la línea	Apoyo	Potencia (KW)	Coordenada X	Coordenada Y
VILLAVERDE-S.SEBASTIAN	10092	220	453484,77	4489790,85

MEDIO NATURAL

	Zonificación	Valoración
<input type="checkbox"/> Afección Parque Regional de la Cuenca Alta del Manzanares		NA
<input type="checkbox"/> Afección Parque Regional del curso medio del río Guadarrama y su entorno		NA
<input type="checkbox"/> Afección al Parque regional en torno a los ejes de los cursos bajos de los ríos Manzanares y Jarama		NA

Afección LIC	Valoración LIC
	NA

Afección ZEPa	Valoración ZEPa
	NA

Código Hábitats	Valoración Hábitats
	NA

Afección IBAs	Valoración IBAs
Talamanca - Camarma	Evitable

Valoración Montes preservados	NA	Valoración Montes Utilidad Pública	NA
-------------------------------	----	------------------------------------	----

Tipo de vegetación	Valoración vegetación
Pastizal y erial	Favorable

Clasificación agrologica	Valoración clasif. agr.
Limitaciones severas	Favorable

Valorac. Zonas protección de embalses	Valorac. Hidrografía	Valorac. Zonas Inundables
NA	NA	NA

INFRAESTRUCTURAS

Afección APyAV	<input type="checkbox"/>	Afección cercanías	<input type="checkbox"/>
Afección AVE	<input type="checkbox"/>	Afección DVYU	<input type="checkbox"/>
Afección Barajas	<input type="checkbox"/>	Afección Edificacioness	<input type="checkbox"/>
Afección Campo Real	<input type="checkbox"/>	Afección Gasoductos	<input type="checkbox"/>
Afección Canalizaciones de Agua	<input type="checkbox"/>	Afección Getafe	<input type="checkbox"/>
Afección Carreteras	<input type="checkbox"/>	Afección Oleoductos	<input type="checkbox"/>

MAPA

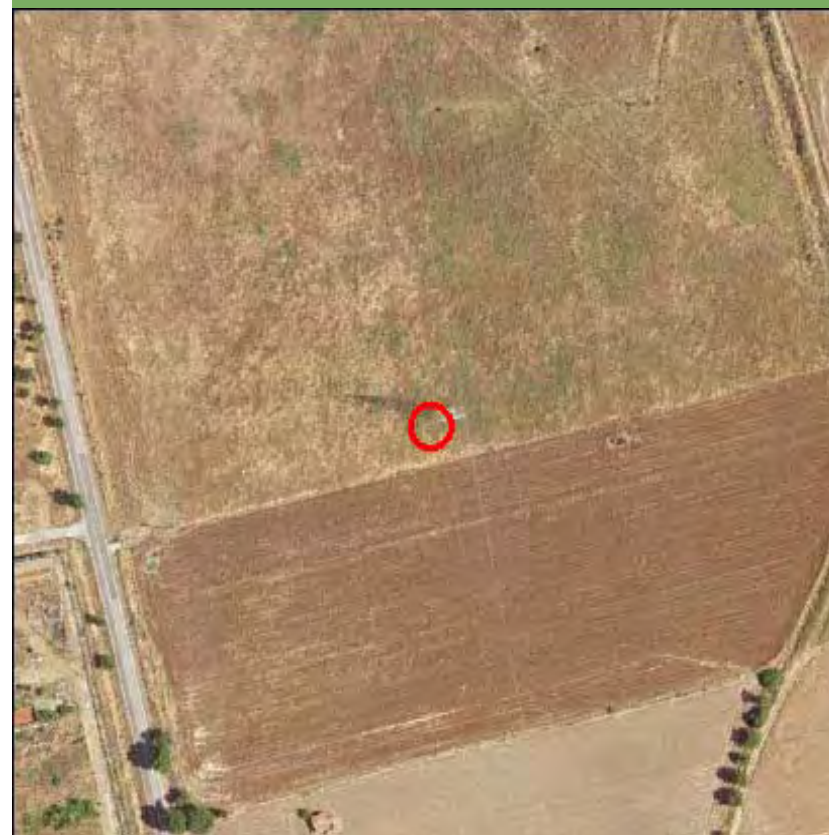

Nombre de la línea	Apoyo	Potencia (KW)	Coordenada X	Coordenada Y
VILLAVERDE-S.SEBASTIAN	10093	220	453392,87	4490231,32

MEDIO NATURAL

	Zonificación	Valoración
<input type="checkbox"/> Afección Parque Regional de la Cuenca Alta del Manzanares		NA
<input type="checkbox"/> Afección Parque Regional del curso medio del río Guadarrama y su entorno		NA
<input type="checkbox"/> Afección al Parque regional en torno a los ejes de los cursos bajos de los ríos Manzanares y Jarama		NA

Afección LIC	Valoración LIC
	NA

Afección ZEPA	Valoración ZEPA
	NA

Código Hábitats	Valoración Hábitats
	NA

Afección IBAs	Valoración IBAs
Talamanca - Camarma	Evitable

Valoración Montes preservados	NA	Valoración Montes Utilidad Publica	NA
-------------------------------	----	------------------------------------	----

Tipo de vegetación	Valoración vegetación
--------------------	-----------------------

Cultivo de secano herbáceo	Favorable
----------------------------	-----------

Clasificación agrologica	Valoración clasif. agr.
--------------------------	-------------------------

Limitaciones severas	Favorable
----------------------	-----------

Valorac. Zonas protección de embalses	Valorac. Hidrografía	Valorac. Zonas Inundables
NA	NA	NA

INFRAESTRUCTURAS

Afección APyAV	<input type="checkbox"/>	Afección cercanías	<input type="checkbox"/>
Afección AVE	<input type="checkbox"/>	Afección DVYU	<input type="checkbox"/>
Afección Barajas	<input type="checkbox"/>	Afección Edificacioness	<input type="checkbox"/>
Afección Campo Real	<input type="checkbox"/>	Afección Gasoductos	<input type="checkbox"/>
Afección Canalizaciones de Agua	<input type="checkbox"/>	Afección Getafe	<input type="checkbox"/>
Afección Carreteras	<input type="checkbox"/>	Afección Oleoductos	<input type="checkbox"/>

MAPA



Nombre de la línea	Apoyo	Potencia (KW)	Coordenada X	Coordenada Y
VILLAVERDE-S.SEBASTIAN	10094	220	453299,12	4490680,58

MEDIO NATURAL

	Zonificación	Valoración
<input type="checkbox"/> Afección Parque Regional de la Cuenca Alta del Manzanares		NA
<input type="checkbox"/> Afección Parque Regional del curso medio del río Guadarrama y su entorno		NA
<input type="checkbox"/> Afección al Parque regional en torno a los ejes de los cursos bajos de los ríos Manzanares y Jarama		NA

Afección LIC	Valoración LIC
	NA

Afección ZEPA	Valoración ZEPA
	NA

Código Hábitats	Valoración Hábitats
	NA

Afección IBAs	Valoración IBAs
Talamanca - Camarma	Evitable

Valoración Montes preservados	NA	Valoración Montes Utilidad Publica	NA
-------------------------------	----	------------------------------------	----

Tipo de vegetación	Valoración vegetación
--------------------	-----------------------

Cultivo de secano herbáceo	Favorable
----------------------------	-----------

Clasificación agrologica	Valoración clasif. agr.
--------------------------	-------------------------

Limitaciones severas	Favorable
----------------------	-----------

Valorac. Zonas protección de embalses	Valorac. Hidrografía	Valorac. Zonas Inundables
NA	NA	NA

INFRAESTRUCTURAS

Afección APyAV	<input type="checkbox"/>	Afección cercanías	<input type="checkbox"/>
Afección AVE	<input type="checkbox"/>	Afección DVYU	<input type="checkbox"/>
Afección Barajas	<input type="checkbox"/>	Afección Edificacioness	<input type="checkbox"/>
Afección Campo Real	<input type="checkbox"/>	Afección Gasoductos	<input type="checkbox"/>
Afección Canalizaciones de Agua	<input type="checkbox"/>	Afección Getafe	<input type="checkbox"/>
Afección Carreteras	<input type="checkbox"/>	Afección Oleoductos	<input type="checkbox"/>

MAPA



Nombre de la línea	Apoyo	Potencia (KW)	Coordenada X	Coordenada Y
VILLAVERDE-S.SEBASTIAN	10095	220	453207,2	4491121,03

MEDIO NATURAL

	Zonificación	Valoración
<input type="checkbox"/> Afeccion Parque Regional de la Cuenca Alta del Manzanares		NA
<input type="checkbox"/> Afeccion Parque Regional del curso medio del rio Guadarrama y su entorno		NA
<input type="checkbox"/> Afeccion al Parque regional en torno a los ejes de los cursos bajos de los ríos Manzanares y Jarama		NA

Afección LIC	Valoración LIC
	NA

Afección ZEPA	Valoración ZEPA
	NA

Código Hábitats	Valoración Hábitats
	NA

Afección IBAs	Valoración IBAs
Talamanca - Camarma	Evitable

Valoración Montes preservados	NA	Valoración Montes Utilidad Publica	NA
-------------------------------	----	------------------------------------	----

Tipo de vegetación	Valoración vegetación
Cultivo de secano herbáceo	Favorable

Clasificación agrologica	Valoración clasif. agr.
Limitaciones severas	Favorable

Valorac. Zonas protección de embalses	Valorac. Hidrografía	Valorac. Zonas Inundables
NA	NA	NA

INFRAESTRUCTURAS

Afección APyAV	<input type="checkbox"/>	Afección cercanías	<input type="checkbox"/>
Afección AVE	<input type="checkbox"/>	Afección DVYU	<input type="checkbox"/>
Afección Barajas	<input type="checkbox"/>	Afección Edificacioness	<input type="checkbox"/>
Afección Campo Real	<input type="checkbox"/>	Afección Gasoductos	<input type="checkbox"/>
Afección Canalizaciones de Agua	<input type="checkbox"/>	Afección Getafe	<input type="checkbox"/>
Afección Carreteras	<input type="checkbox"/>	Afección Oleoductos	<input type="checkbox"/>

MAPA

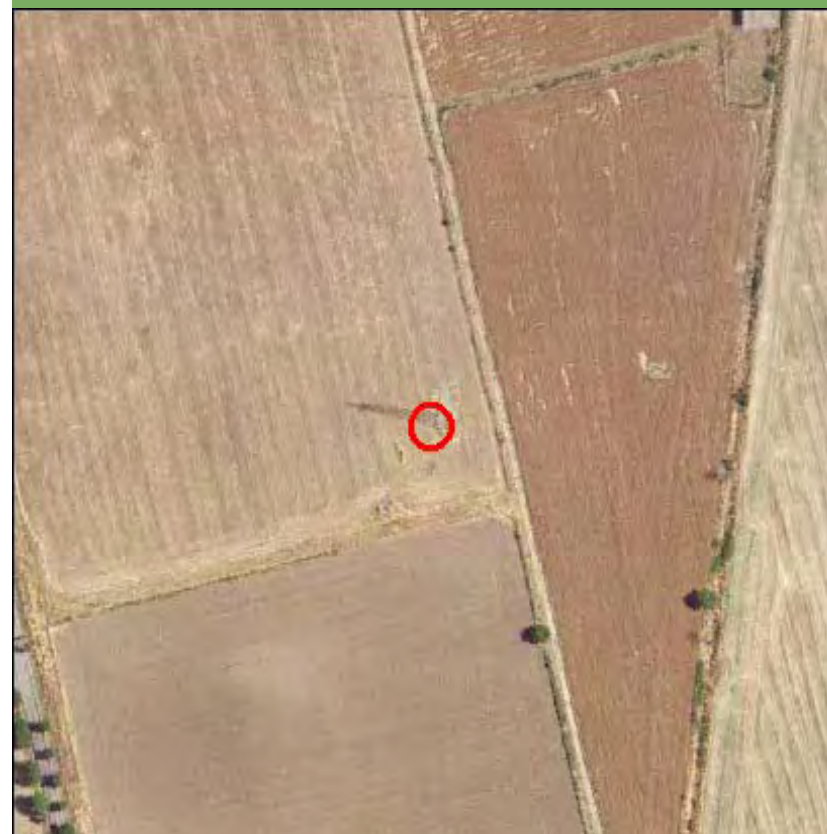

Nombre de la línea	Apoyo	Potencia (KW)	Coordenada X	Coordenada Y
VILLAVERDE-S.SEBASTIAN	10096	220	453115,3	4491561,48

MEDIO NATURAL

	Zonificación	Valoración
<input type="checkbox"/> Afección Parque Regional de la Cuenca Alta del Manzanares		NA
<input type="checkbox"/> Afección Parque Regional del curso medio del río Guadarrama y su entorno		NA
<input type="checkbox"/> Afección al Parque regional en torno a los ejes de los cursos bajos de los ríos Manzanares y Jarama		NA

Afección LIC	Valoración LIC
	NA

Afección ZEPA	Valoración ZEPA
	NA

Código Hábitats	Valoración Hábitats
	NA

Afección IBAs	Valoración IBAs
Talamanca - Camarma	Evitable

Valoración Montes preservados	NA	Valoración Montes Utilidad Publica	NA
-------------------------------	----	------------------------------------	----

Tipo de vegetación	Valoración vegetación
--------------------	-----------------------

Cultivo de secano herbáceo	Favorable
----------------------------	-----------

Clasificación agrologica	Valoración clasif. agr.
--------------------------	-------------------------

Limitaciones severas	Favorable
----------------------	-----------

Valorac. Zonas protección de embalses	Valorac. Hidrografía	Valorac. Zonas Inundables
NA	NA	NA

INFRAESTRUCTURAS

Afección APyAV	<input type="checkbox"/>	Afección cercanías	<input type="checkbox"/>
Afección AVE	<input type="checkbox"/>	Afección DVYU	<input type="checkbox"/>
Afección Barajas	<input type="checkbox"/>	Afección Edificacioness	<input type="checkbox"/>
Afección Campo Real	<input type="checkbox"/>	Afección Gasoductos	<input type="checkbox"/>
Afección Canalizaciones de Agua	<input type="checkbox"/>	Afección Getafe	<input type="checkbox"/>
Afección Carreteras	<input type="checkbox"/>	Afección Oleoductos	<input type="checkbox"/>

MAPA

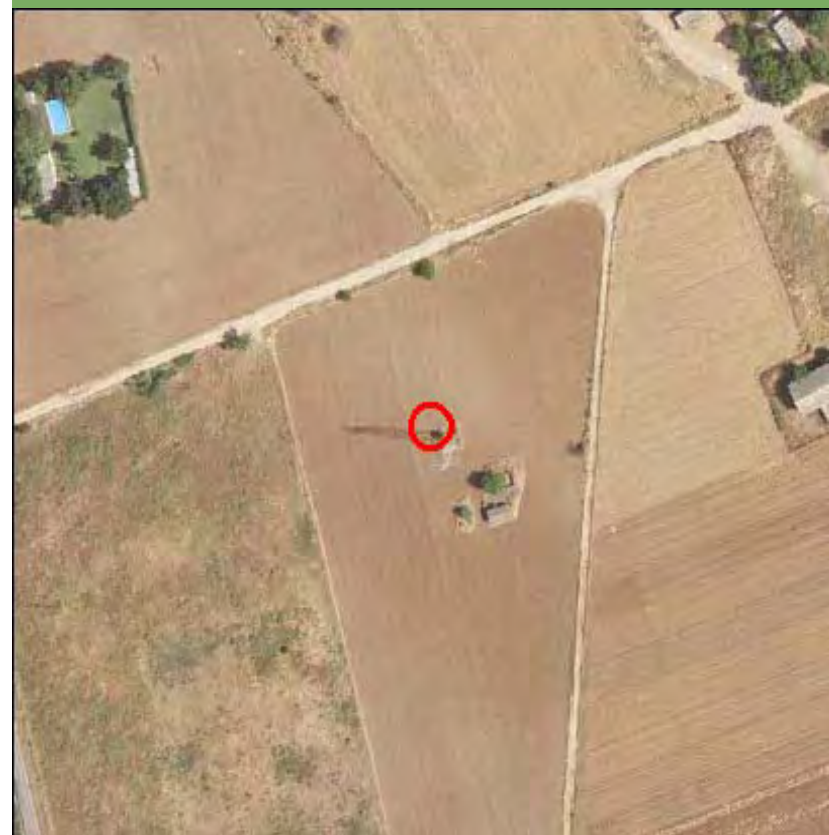

Nombre de la línea	Apoyo	Potencia (KW)	Coordenada X	Coordenada Y
VILLAVERDE-S.SEBASTIAN	10097	220	453024	4491999

MEDIO NATURAL

	Zonificación	Valoración
<input type="checkbox"/> Afección Parque Regional de la Cuenca Alta del Manzanares		NA
<input type="checkbox"/> Afección Parque Regional del curso medio del río Guadarrama y su entorno		NA
<input type="checkbox"/> Afección al Parque regional en torno a los ejes de los cursos bajos de los ríos Manzanares y Jarama		NA

Afección LIC	Valoración LIC
	NA

Afección ZEPA	Valoración ZEPA
	NA

Código Hábitats	Valoración Hábitats
	NA

Afección IBAs	Valoración IBAs
Talamanca - Camarma	Evitable

Valoración Montes preservados	NA	Valoración Montes Utilidad Publica	NA
-------------------------------	----	------------------------------------	----

Tipo de vegetación	Valoración vegetación
Retamar	Evitable

Clasificación agrologica	Valoración clasif. agr.
Limitaciones severas	Favorable

Valorac. Zonas protección de embalses	Valorac. Hidrografía	Valorac. Zonas Inundables
NA	NA	NA

INFRAESTRUCTURAS

Afección APyAV	<input type="checkbox"/>	Afección cercanías	<input type="checkbox"/>
Afección AVE	<input type="checkbox"/>	Afección DVYU	<input type="checkbox"/>
Afección Barajas	<input type="checkbox"/>	Afección Edificacioness	<input type="checkbox"/>
Afección Campo Real	<input type="checkbox"/>	Afección Gasoductos	<input type="checkbox"/>
Afección Canalizaciones de Agua	<input type="checkbox"/>	Afección Getafe	<input type="checkbox"/>
Afección Carreteras	<input type="checkbox"/>	Afección Oleoductos	<input type="checkbox"/>

MAPA

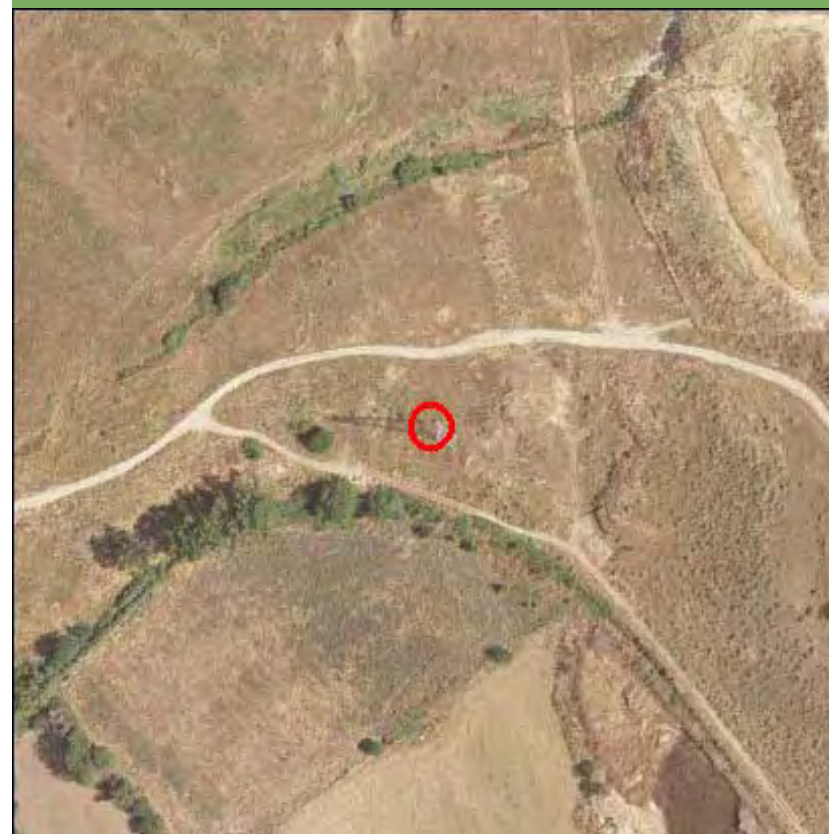

Nombre de la línea	Apoyo	Potencia (KW)	Coordenada X	Coordenada Y
VILLAVERDE-S.SEBASTIAN	10098	220	452883,63	4492162,92

MEDIO NATURAL

	Zonificación	Valoración
<input type="checkbox"/> Afección Parque Regional de la Cuenca Alta del Manzanares		NA
<input type="checkbox"/> Afección Parque Regional del curso medio del río Guadarrama y su entorno		NA
<input type="checkbox"/> Afección al Parque regional en torno a los ejes de los cursos bajos de los ríos Manzanares y Jarama		NA

Afección LIC	Valoración LIC
	NA

Afección ZEPA	Valoración ZEPA
	NA

Código Hábitats	Valoración Hábitats
	NA

Afección IBAs	Valoración IBAs
Talamanca - Camarma	Evitable

Valoración Montes preservados	NA	Valoración Montes Utilidad Publica	NA
-------------------------------	----	------------------------------------	----

Tipo de vegetación	Valoración vegetación
--------------------	-----------------------

Retamar	Evitable
---------	----------

Clasificación agrologica	Valoración clasif. agr.
--------------------------	-------------------------

Limitaciones severas	Favorable
----------------------	-----------

Valorac. Zonas protección de embalses	Valorac. Hidrografía	Valorac. Zonas Inundables
NA	NA	NA

INFRAESTRUCTURAS

Afección APyAV	<input type="checkbox"/>	Afección cercanías	<input type="checkbox"/>
Afección AVE	<input type="checkbox"/>	Afección DVYU	<input type="checkbox"/>
Afección Barajas	<input type="checkbox"/>	Afección Edificacioness	<input type="checkbox"/>
Afección Campo Real	<input type="checkbox"/>	Afección Gasoductos	<input type="checkbox"/>
Afección Canalizaciones de Agua	<input type="checkbox"/>	Afección Getafe	<input type="checkbox"/>
Afección Carreteras	<input type="checkbox"/>	Afección Oleoductos	<input type="checkbox"/>

MAPA



Nombre de la línea	Apoyo	Potencia (KW)	Coordenada X	Coordenada Y
VILLAVERDE-S.SEBASTIAN	11025	220	449665	4491106

MEDIO NATURAL

	Zonificación	Valoración
<input type="checkbox"/> Afección Parque Regional de la Cuenca Alta del Manzanares		NA
<input type="checkbox"/> Afección Parque Regional del curso medio del río Guadarrama y su entorno		NA
<input type="checkbox"/> Afección al Parque regional en torno a los ejes de los cursos bajos de los ríos Manzanares y Jarama		NA

Afección LIC	Valoración LIC
	NA

Afección ZEPA	Valoración ZEPA
	NA

Código Hábitats	Valoración Hábitats
	NA

Afección IBAs	Valoración IBAs
	NA

Valoración Montes preservados	NA	Valoración Montes Utilidad Publica	NA
-------------------------------	----	------------------------------------	----

Tipo de vegetación	Valoración vegetación
Cultivo de secano herbáceo	Favorable

Clasificación agrologica	Valoración clasif. agr.
Limitaciones que impiden su uso	Favorable

Valorac. Zonas protección de embalses	Valorac. Hidrografía	Valorac. Zonas Inundables
NA	NA	NA

INFRAESTRUCTURAS

Afección APyAV	<input type="checkbox"/>	Afección cercanías	<input type="checkbox"/>
Afección AVE	<input type="checkbox"/>	Afección DVYU	<input type="checkbox"/>
Afección Barajas	<input type="checkbox"/>	Afección Edificacioness	<input type="checkbox"/>
Afección Campo Real	<input type="checkbox"/>	Afección Gasoductos	<input type="checkbox"/>
Afección Canalizaciones de Agua	<input type="checkbox"/>	Afección Getafe	<input type="checkbox"/>
Afección Carreteras	<input type="checkbox"/>	Afección Oleoductos	<input type="checkbox"/>

MAPA

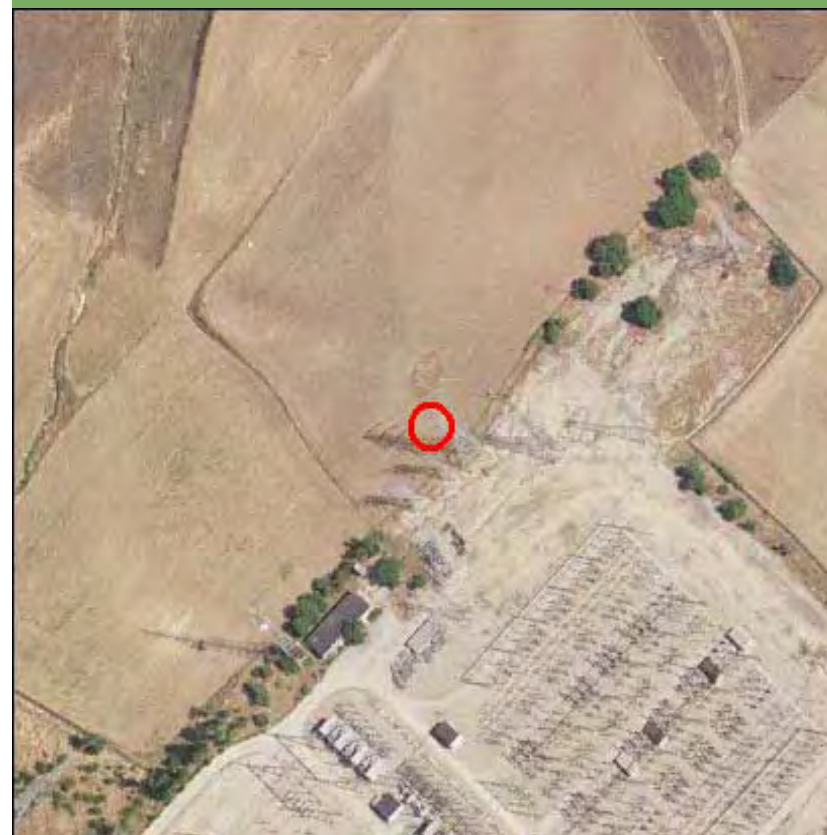

Nombre de la línea	Apoyo	Potencia (KW)	Coordenada X	Coordenada Y
VILLAVERDE-S.SEBASTIAN	11026	220	449784	4491166

MEDIO NATURAL

	Zonificación	Valoración
<input type="checkbox"/> Afección Parque Regional de la Cuenca Alta del Manzanares		NA
<input type="checkbox"/> Afección Parque Regional del curso medio del río Guadarrama y su entorno		NA
<input type="checkbox"/> Afección al Parque regional en torno a los ejes de los cursos bajos de los ríos Manzanares y Jarama		NA

Afección LIC	Valoración LIC
	NA

Afección ZEPA	Valoración ZEPA
	NA

Código Hábitats	Valoración Hábitats
	NA

Afección IBAs	Valoración IBAs
	NA

Valoración Montes preservados	NA	Valoración Montes Utilidad Publica	NA
-------------------------------	----	------------------------------------	----

Tipo de vegetación	Valoración vegetación
--------------------	-----------------------

Zona urbanizada	Favorable
-----------------	-----------

Clasificación agrologica	Valoración clasif. agr.
--------------------------	-------------------------

Limitaciones severas	Favorable
----------------------	-----------

Valorac. Zonas protección de embalses	Valorac. Hidrografía	Valorac. Zonas Inundables
NA	NA	NA

INFRAESTRUCTURAS

Afección APyAV	<input type="checkbox"/>	Afección cercanías	<input type="checkbox"/>
Afección AVE	<input type="checkbox"/>	Afección DVYU	<input type="checkbox"/>
Afección Barajas	<input type="checkbox"/>	Afección Edificacioness	<input type="checkbox"/>
Afección Campo Real	<input type="checkbox"/>	Afección Gasoductos	<input type="checkbox"/>
Afección Canalizaciones de Agua	<input type="checkbox"/>	Afección Getafe	<input type="checkbox"/>
Afección Carreteras	<input type="checkbox"/>	Afección Oleoductos	<input type="checkbox"/>

MAPA

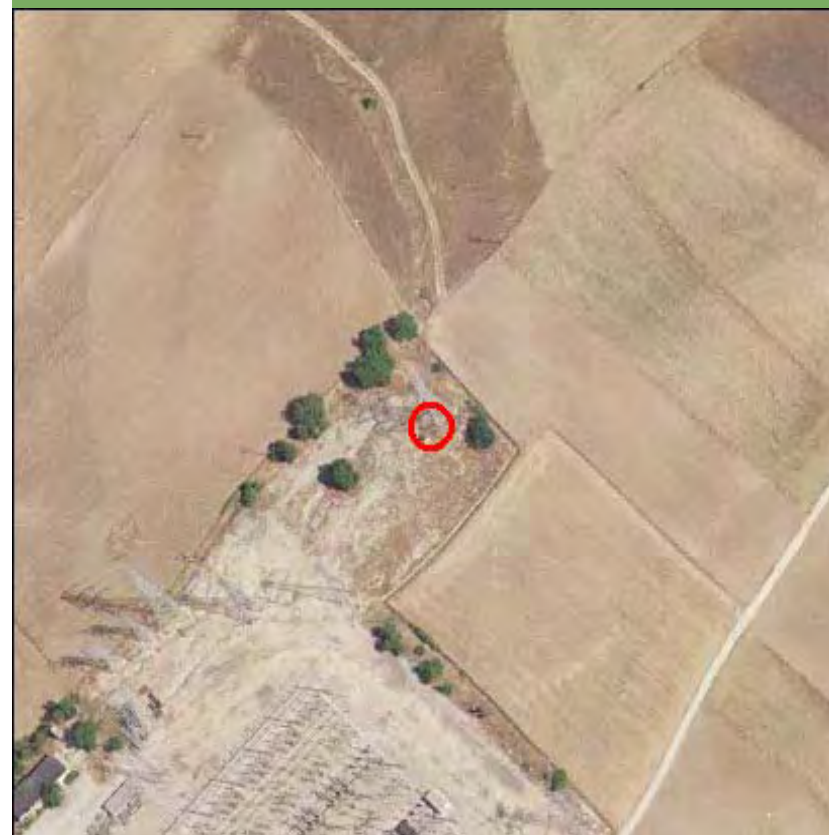

Nombre de la línea	Apoyo	Potencia (KW)	Coordenada X	Coordenada Y
VILLAVERDE-S.SEBASTIAN	11027	220	450276,94	4491324,54

MEDIO NATURAL

	Zonificación	Valoración
<input type="checkbox"/> Afección Parque Regional de la Cuenca Alta del Manzanares		NA
<input type="checkbox"/> Afección Parque Regional del curso medio del río Guadarrama y su entorno		NA
<input type="checkbox"/> Afección al Parque regional en torno a los ejes de los cursos bajos de los ríos Manzanares y Jarama		NA

Afección LIC	Valoración LIC
	NA

Afección ZEPA	Valoración ZEPA
	NA

Código Hábitats	Valoración Hábitats
	NA

Afección IBAs	Valoración IBAs
	NA

Valoración Montes preservados	NA	Valoración Montes Utilidad Publica	NA
-------------------------------	----	------------------------------------	----

Tipo de vegetación	Valoración vegetación
--------------------	-----------------------

Infraestructura lineal	Favorable
------------------------	-----------

Clasificación agrologica	Valoración clasif. agr.
--------------------------	-------------------------

Limitaciones que impiden su uso	Favorable
---------------------------------	-----------

Valorac. Zonas protección de embalses	Valorac. Hidrografía	Valorac. Zonas Inundables
NA	NA	NA

INFRAESTRUCTURAS

Afección APyAV	<input checked="" type="checkbox"/>	Afección cercanías	<input type="checkbox"/>
Afección AVE	<input type="checkbox"/>	Afección DVYU	<input type="checkbox"/>
Afección Barajas	<input type="checkbox"/>	Afección Edificacioness	<input type="checkbox"/>
Afección Campo Real	<input type="checkbox"/>	Afección Gasoductos	<input type="checkbox"/>
Afección Canalizaciones de Agua	<input type="checkbox"/>	Afección Getafe	<input type="checkbox"/>
Afección Carreteras	<input type="checkbox"/>	Afección Oleoductos	<input type="checkbox"/>

MAPA

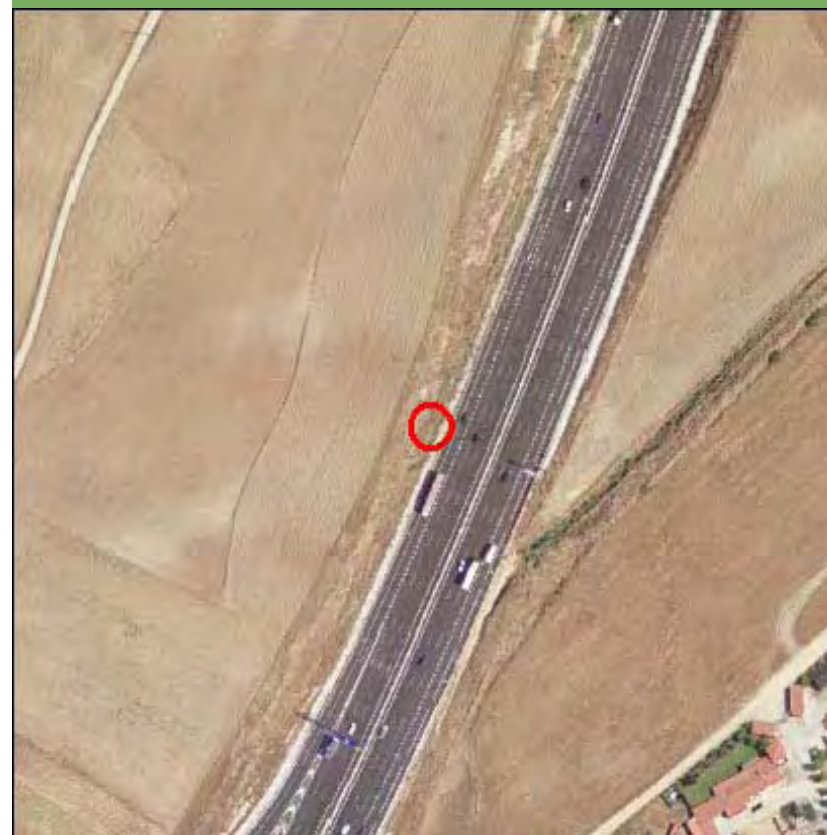

Nombre de la línea	Apoyo	Potencia (KW)	Coordenada X	Coordenada Y
VILLAVERDE-S.SEBASTIAN	11028	220	450702,9	4491461,54

MEDIO NATURAL

	Zonificación	Valoración
<input type="checkbox"/> Afección Parque Regional de la Cuenca Alta del Manzanares		NA
<input type="checkbox"/> Afección Parque Regional del curso medio del río Guadarrama y su entorno		NA
<input type="checkbox"/> Afección al Parque regional en torno a los ejes de los cursos bajos de los ríos Manzanares y Jarama		NA

Afección LIC	Valoración LIC
	NA

Afección ZEPA	Valoración ZEPA
	NA

Código Hábitats	Valoración Hábitats
	NA

Afección IBAs	Valoración IBAs
	NA

Valoración Montes preservados	NA	Valoración Montes Utilidad Pública	NA
-------------------------------	----	------------------------------------	----

Tipo de vegetación	Valoración vegetación
--------------------	-----------------------

Pastizal y erial	Favorable
------------------	-----------

Clasificación agrologica	Valoración clasif. agr.
--------------------------	-------------------------

Limitaciones severas	Favorable
----------------------	-----------

Valorac. Zonas protección de embalses	Valorac. Hidrografía	Valorac. Zonas Inundables
NA	NA	NA

INFRAESTRUCTURAS

Afección APyAV	<input type="checkbox"/>	Afección cercanías	<input type="checkbox"/>
Afección AVE	<input type="checkbox"/>	Afección DVYU	<input type="checkbox"/>
Afección Barajas	<input type="checkbox"/>	Afección Edificacioness	<input type="checkbox"/>
Afección Campo Real	<input type="checkbox"/>	Afección Gasoductos	<input type="checkbox"/>
Afección Canalizaciones de Agua	<input type="checkbox"/>	Afección Getafe	<input type="checkbox"/>
Afección Carreteras	<input type="checkbox"/>	Afección Oleoductos	<input type="checkbox"/>

MAPA



Nombre de la línea	Apoyo	Potencia (KW)	Coordenada X	Coordenada Y
VILLAVERDE-S.SEBASTIAN	11029	220	451244,57	4491635,76

MEDIO NATURAL

	Zonificación	Valoración
<input type="checkbox"/> Afeccion Parque Regional de la Cuenca Alta del Manzanares		NA
<input type="checkbox"/> Afeccion Parque Regional del curso medio del rio Guadarrama y su entorno		NA
<input type="checkbox"/> Afeccion al Parque regional en torno a los ejes de los cursos bajos de los ríos Manzanares y Jarama		NA

Afección LIC	Valoración LIC
	NA

Afección ZEPA	Valoración ZEPA
	NA

Código Hábitats	Valoración Hábitats
	NA

Afección IBAs	Valoración IBAs
	NA

Valoración Montes preservados	NA	Valoración Montes Utilidad Publica	NA
-------------------------------	----	------------------------------------	----

Tipo de vegetación	Valoración vegetación
Vegetacion de ribera herbacea	Favorable

Clasificacion agrologica	Valoración clasif. agr.
Limitaciones severas	Favorable

Valorac. Zonas protección de embalses	Valorac. Hidrografía	Valorac. Zonas Inundables
NA	NA	NA

INFRAESTRUCTURAS

Afección APyAV	<input type="checkbox"/>	Afección cercanías	<input type="checkbox"/>
Afección AVE	<input type="checkbox"/>	Afección DVYU	<input type="checkbox"/>
Afección Barajas	<input type="checkbox"/>	Afección Edificacioness	<input type="checkbox"/>
Afección Campo Real	<input type="checkbox"/>	Afección Gasoductos	<input type="checkbox"/>
Afección Canalizaciones de Agua	<input type="checkbox"/>	Afección Getafe	<input type="checkbox"/>
Afección Carreteras	<input type="checkbox"/>	Afección Oleoductos	<input type="checkbox"/>

MAPA



Nombre de la línea	Apoyo	Potencia (KW)	Coordenada X	Coordenada Y
VILLAVERDE-S.SEBASTIAN	11030	220	451689,5	4491778,86

MEDIO NATURAL

	Zonificación	Valoración
<input type="checkbox"/> Afección Parque Regional de la Cuenca Alta del Manzanares		NA
<input type="checkbox"/> Afección Parque Regional del curso medio del río Guadarrama y su entorno		NA
<input type="checkbox"/> Afección al Parque regional en torno a los ejes de los cursos bajos de los ríos Manzanares y Jarama		NA

Afección LIC	Valoración LIC
	NA

Afección ZEPA	Valoración ZEPA
	NA

Código Hábitats	Valoración Hábitats
	NA

Afección IBAs	Valoración IBAs
	NA

Valoración Montes preservados	NA	Valoración Montes Utilidad Publica	NA
-------------------------------	----	------------------------------------	----

Tipo de vegetación	Valoración vegetación
--------------------	-----------------------

Cultivo de secano herbáceo	Favorable
----------------------------	-----------

Clasificación agrologica	Valoración clasif. agr.
--------------------------	-------------------------

Limitaciones severas	Favorable
----------------------	-----------

Valorac. Zonas protección de embalses	Valorac. Hidrografía	Valorac. Zonas Inundables
NA	NA	NA

INFRAESTRUCTURAS

Afección APyAV	<input type="checkbox"/>	Afección cercanías	<input type="checkbox"/>
Afección AVE	<input type="checkbox"/>	Afección DVYU	<input type="checkbox"/>
Afección Barajas	<input type="checkbox"/>	Afección Edificacioness	<input type="checkbox"/>
Afección Campo Real	<input type="checkbox"/>	Afección Gasoductos	<input type="checkbox"/>
Afección Canalizaciones de Agua	<input type="checkbox"/>	Afección Getafe	<input type="checkbox"/>
Afección Carreteras	<input type="checkbox"/>	Afección Oleoductos	<input type="checkbox"/>

MAPA



Nombre de la línea	Apoyo	Potencia (KW)	Coordenada X	Coordenada Y
VILLAVERDE-S.SEBASTIAN	11031	220	452235,46	4491954,45

MEDIO NATURAL

	Zonificación	Valoración
<input type="checkbox"/> Afeccion Parque Regional de la Cuenca Alta del Manzanares		NA
<input type="checkbox"/> Afeccion Parque Regional del curso medio del rio Guadarrama y su entorno		NA
<input type="checkbox"/> Afeccion al Parque regional en torno a los ejes de los cursos bajos de los ríos Manzanares y Jarama		NA

Afección LIC	Valoración LIC
	NA

Afección ZEPA	Valoración ZEPA
	NA

Código Hábitats	Valoración Hábitats
	NA

Afección IBAs	Valoración IBAs
	NA

Valoración Montes preservados	NA	Valoración Montes Utilidad Publica	NA
-------------------------------	----	------------------------------------	----

Tipo de vegetación	Valoración vegetación
--------------------	-----------------------

Pastizal y erial	Favorable
------------------	-----------

Clasificación agrologica	Valoración clasif. agr.
--------------------------	-------------------------

Limitaciones que impiden su uso	Favorable
---------------------------------	-----------

Valorac. Zonas protección de embalses	Valorac. Hidrografía	Valorac. Zonas Inundables
NA	NA	NA

INFRAESTRUCTURAS

Afección APyAV	<input type="checkbox"/>	Afección cercanías	<input type="checkbox"/>
Afección AVE	<input type="checkbox"/>	Afección DVYU	<input type="checkbox"/>
Afección Barajas	<input type="checkbox"/>	Afección Edificacioness	<input type="checkbox"/>
Afección Campo Real	<input type="checkbox"/>	Afección Gasoductos	<input type="checkbox"/>
Afección Canalizaciones de Agua	<input type="checkbox"/>	Afección Getafe	<input type="checkbox"/>
Afección Carreteras	<input type="checkbox"/>	Afección Oleoductos	<input type="checkbox"/>

MAPA

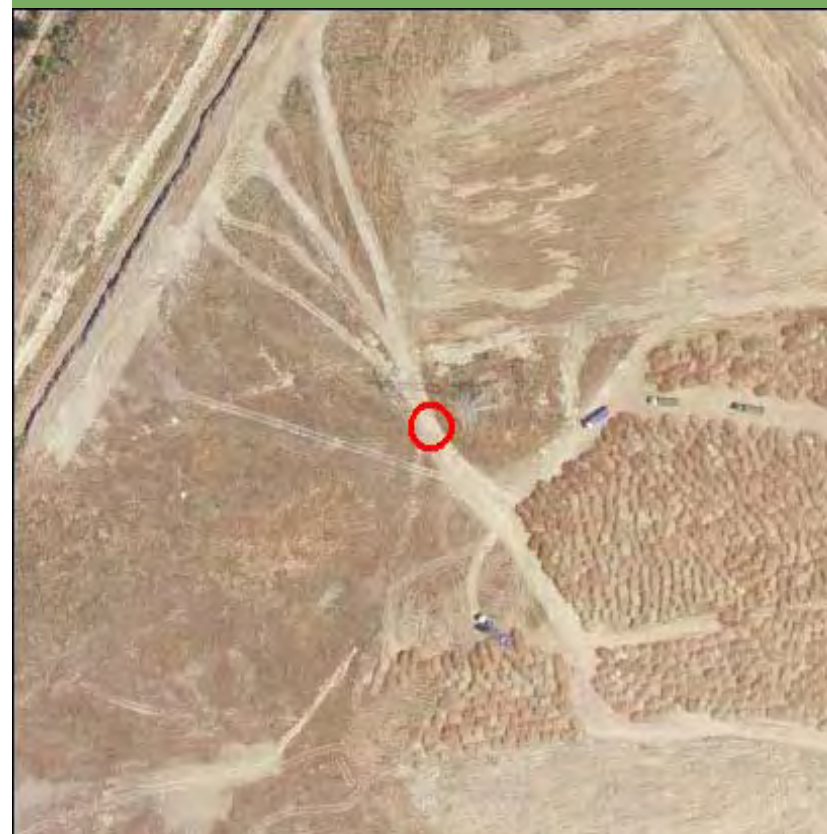

Nombre de la línea	Apoyo	Potencia (KW)	Coordenada X	Coordenada Y
VILLAVERDE-S.SEBASTIAN	11032	220	452626,66	4492080,27

MEDIO NATURAL

	Zonificación	Valoración
<input type="checkbox"/> Afección Parque Regional de la Cuenca Alta del Manzanares		NA
<input type="checkbox"/> Afección Parque Regional del curso medio del río Guadarrama y su entorno		NA
<input type="checkbox"/> Afección al Parque regional en torno a los ejes de los cursos bajos de los ríos Manzanares y Jarama		NA

Afección LIC	Valoración LIC
	NA

Afección ZEPA	Valoración ZEPA
	NA

Código Hábitats	Valoración Hábitats
	NA

Afección IBAs	Valoración IBAs
	NA

Valoración Montes preservados	NA	Valoración Montes Utilidad Publica	NA
-------------------------------	----	------------------------------------	----

Tipo de vegetación	Valoración vegetación
--------------------	-----------------------

Pastizal y erial	Favorable
------------------	-----------

Clasificación agrologica	Valoración clasif. agr.
--------------------------	-------------------------

Limitaciones severas	Favorable
----------------------	-----------

Valorac. Zonas protección de embalses	Valorac. Hidrografía	Valorac. Zonas Inundables
NA	NA	NA

INFRAESTRUCTURAS

Afección APyAV	<input type="checkbox"/>	Afección cercanías	<input type="checkbox"/>
Afección AVE	<input type="checkbox"/>	Afección DVYU	<input type="checkbox"/>
Afección Barajas	<input type="checkbox"/>	Afección Edificacioness	<input type="checkbox"/>
Afección Campo Real	<input type="checkbox"/>	Afección Gasoductos	<input type="checkbox"/>
Afección Canalizaciones de Agua	<input type="checkbox"/>	Afección Getafe	<input type="checkbox"/>
Afección Carreteras	<input type="checkbox"/>	Afección Oleoductos	<input type="checkbox"/>

MAPA



Nombre de la línea	Apoyo	Potencia (KW)	Coordenada X	Coordenada Y
VILLAVERDE-S.SEBASTIAN	18022	220	451026	4468599

MEDIO NATURAL

	Zonificación	Valoración
<input type="checkbox"/> Afección Parque Regional de la Cuenca Alta del Manzanares		NA
<input type="checkbox"/> Afección Parque Regional del curso medio del río Guadarrama y su entorno		NA
<input type="checkbox"/> Afección al Parque regional en torno a los ejes de los cursos bajos de los ríos Manzanares y Jarama		NA

Afección LIC	Valoración LIC
	NA

Afección ZEPA	Valoración ZEPA
	NA

Código Hábitats	Valoración Hábitats
	NA

Afección IBAs	Valoración IBAs
	NA

Valoración Montes preservados	NA	Valoración Montes Utilidad Publica	NA
-------------------------------	----	------------------------------------	----

Tipo de vegetación	Valoración vegetación
--------------------	-----------------------

Zona urbanizada	Favorable
-----------------	-----------

Clasificación agrologica	Valoración clasif. agr.
--------------------------	-------------------------

Limitaciones muy severas	Favorable
--------------------------	-----------

Valorac. Zonas protección de embalses	Valorac. Hidrografía	Valorac. Zonas Inundables
NA	NA	NA

INFRAESTRUCTURAS

Afección APyAV	<input type="checkbox"/>	Afección cercanías	<input type="checkbox"/>
Afección AVE	<input type="checkbox"/>	Afección DVYU	<input type="checkbox"/>
Afección Barajas	<input type="checkbox"/>	Afección Edificacioness	<input type="checkbox"/>
Afección Campo Real	<input type="checkbox"/>	Afección Gasoductos	<input type="checkbox"/>
Afección Canalizaciones de Agua	<input type="checkbox"/>	Afección Getafe	<input type="checkbox"/>
Afección Carreteras	<input type="checkbox"/>	Afección Oleoductos	<input type="checkbox"/>

MAPA

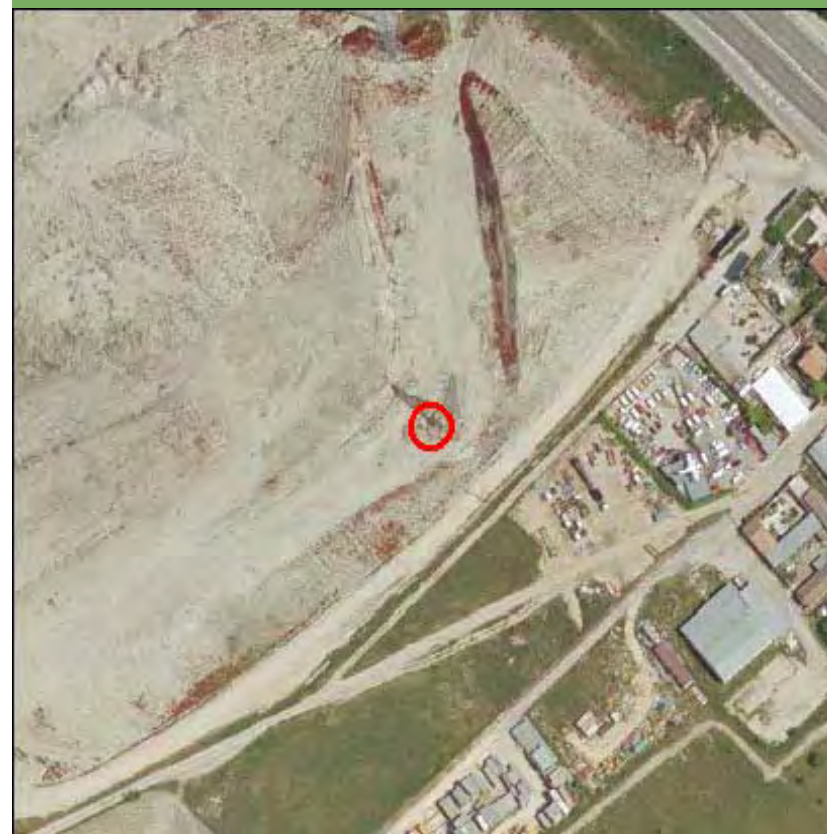

Nombre de la línea	Apoyo	Potencia (KW)	Coordenada X	Coordenada Y
VILLAVERDE-S.SEBASTIAN	19009	220	446333,64	4466397,86

MEDIO NATURAL

	Zonificación	Valoración
<input type="checkbox"/> Afección Parque Regional de la Cuenca Alta del Manzanares		NA
<input type="checkbox"/> Afección Parque Regional del curso medio del río Guadarrama y su entorno		NA
<input type="checkbox"/> Afección al Parque regional en torno a los ejes de los cursos bajos de los ríos Manzanares y Jarama		NA

Afección LIC	Valoración LIC
	NA

Afección ZEPA	Valoración ZEPA
	NA

Código Hábitats	Valoración Hábitats
	NA

Afección IBAs	Valoración IBAs
	NA

Valoración Montes preservados	NA	Valoración Montes Utilidad Publica	NA
-------------------------------	----	------------------------------------	----

Tipo de vegetación	Valoración vegetación
--------------------	-----------------------

Infraestructura lineal	Favorable
------------------------	-----------

Clasificación agrologica	Valoración clasif. agr.
--------------------------	-------------------------

Limitaciones severas	Favorable
----------------------	-----------

Valorac. Zonas protección de embalses	Valorac. Hidrografía	Valorac. Zonas Inundables
NA	NA	NA

INFRAESTRUCTURAS

Afección APyAV	<input checked="" type="checkbox"/>	Afección cercanías	<input type="checkbox"/>
Afección AVE	<input type="checkbox"/>	Afección DVYU	<input type="checkbox"/>
Afección Barajas	<input type="checkbox"/>	Afección Edificacioness	<input type="checkbox"/>
Afección Campo Real	<input type="checkbox"/>	Afección Gasoductos	<input type="checkbox"/>
Afección Canalizaciones de Agua	<input type="checkbox"/>	Afección Getafe	<input type="checkbox"/>
Afección Carreteras	<input type="checkbox"/>	Afección Oleoductos	<input checked="" type="checkbox"/>

MAPA



Nombre de la línea	Apoyo	Potencia (KW)	Coordenada X	Coordenada Y
VILLAVERDE-S.SEBASTIAN	19018	220	449400	4467556

MEDIO NATURAL

	Zonificación	Valoración
<input type="checkbox"/> Afección Parque Regional de la Cuenca Alta del Manzanares		NA
<input type="checkbox"/> Afección Parque Regional del curso medio del río Guadarrama y su entorno		NA
<input type="checkbox"/> Afección al Parque regional en torno a los ejes de los cursos bajos de los ríos Manzanares y Jarama		NA
Afección LIC		Valoración LIC NA
Afección ZEPA		Valoración ZEPA NA
Código Hábitats		Valoración Hábitats NA
Afección IBAs		Valoración IBAs NA
Valoración Montes preservados	NA	Valoración Montes Utilidad Publica
		NA
Tipo de vegetación		Valoración vegetación
Zona urbanizada		Favorable
Clasificación agrologica		Valoración clasif. agr.
Limitaciones severas		Favorable
Valorac. Zonas protección de embalses	Valorac. Hidrografía	Valorac. Zonas Inundables
NA	NA	NA

INFRAESTRUCTURAS

Afección APyAV	<input type="checkbox"/>	Afección cercanías	<input type="checkbox"/>
Afección AVE	<input type="checkbox"/>	Afección DVYU	<input type="checkbox"/>
Afección Barajas	<input type="checkbox"/>	Afección Edificacioness	<input type="checkbox"/>
Afección Campo Real	<input type="checkbox"/>	Afección Gasoductos	<input type="checkbox"/>
Afección Canalizaciones de Agua	<input type="checkbox"/>	Afección Getafe	<input type="checkbox"/>
Afección Carreteras	<input type="checkbox"/>	Afección Oleoductos	<input type="checkbox"/>

MAPA

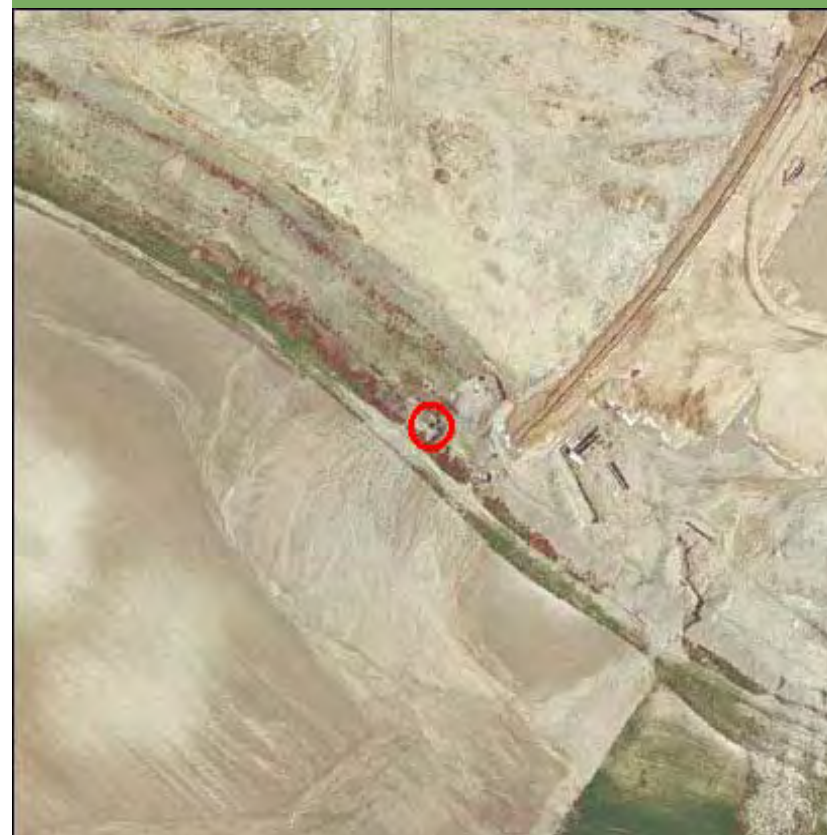

Nombre de la línea	Apoyo	Potencia (KW)	Coordenada X	Coordenada Y
VILLAVERDE-S.SEBASTIAN	19019	220	449975,99	4467337

MEDIO NATURAL

	Zonificación	Valoración
<input type="checkbox"/> Afección Parque Regional de la Cuenca Alta del Manzanares		NA
<input type="checkbox"/> Afección Parque Regional del curso medio del río Guadarrama y su entorno		NA
<input type="checkbox"/> Afección al Parque regional en torno a los ejes de los cursos bajos de los ríos Manzanares y Jarama		NA

Afección LIC	Valoración LIC
	NA

Afección ZEPA	Valoración ZEPA
	NA

Código Hábitats	Valoración Hábitats
	NA

Afección IBAs	Valoración IBAs
	NA

Valoración Montes preservados	NA	Valoración Montes Utilidad Publica	NA
-------------------------------	----	------------------------------------	----

Tipo de vegetación	Valoración vegetación
--------------------	-----------------------

Cultivo de secano herbáceo	Favorable
----------------------------	-----------

Clasificación agrologica	Valoración clasif. agr.
--------------------------	-------------------------

Limitaciones severas	Favorable
----------------------	-----------

Valorac. Zonas protección de embalses	Valorac. Hidrografía	Valorac. Zonas Inundables
NA	NA	NA

INFRAESTRUCTURAS

Afección APyAV	<input type="checkbox"/>	Afección cercanías	<input type="checkbox"/>
Afección AVE	<input type="checkbox"/>	Afección DVYU	<input type="checkbox"/>
Afección Barajas	<input type="checkbox"/>	Afección Edificacioness	<input type="checkbox"/>
Afección Campo Real	<input type="checkbox"/>	Afección Gasoductos	<input type="checkbox"/>
Afección Canalizaciones de Agua	<input type="checkbox"/>	Afección Getafe	<input type="checkbox"/>
Afección Carreteras	<input type="checkbox"/>	Afección Oleoductos	<input type="checkbox"/>

MAPA



Nombre de la línea	Apoyo	Potencia (KW)	Coordenada X	Coordenada Y
VILLAVERDE-S.SEBASTIAN	19020	220	450524,99	4467207

MEDIO NATURAL

	Zonificación	Valoración
<input type="checkbox"/> Afección Parque Regional de la Cuenca Alta del Manzanares		NA
<input type="checkbox"/> Afección Parque Regional del curso medio del río Guadarrama y su entorno		NA
<input type="checkbox"/> Afección al Parque regional en torno a los ejes de los cursos bajos de los ríos Manzanares y Jarama		NA

Afección LIC	Valoración LIC
	NA

Afección ZEPA	Valoración ZEPA
	NA

Código Hábitats	Valoración Hábitats
	NA

Afección IBAs	Valoración IBAs
	NA

Valoración Montes preservados	NA	Valoración Montes Utilidad Publica	NA
-------------------------------	----	------------------------------------	----

Tipo de vegetación	Valoración vegetación
--------------------	-----------------------

Pastizal y erial	Favorable
------------------	-----------

Clasificación agrologica	Valoración clasif. agr.
--------------------------	-------------------------

Limitaciones severas	Favorable
----------------------	-----------

Valorac. Zonas protección de embalses	Valorac. Hidrografía	Valorac. Zonas Inundables
NA	NA	NA

INFRAESTRUCTURAS

Afección APyAV	<input type="checkbox"/>	Afección cercanías	<input type="checkbox"/>
Afección AVE	<input type="checkbox"/>	Afección DVYU	<input type="checkbox"/>
Afección Barajas	<input type="checkbox"/>	Afección Edificacioness	<input type="checkbox"/>
Afección Campo Real	<input type="checkbox"/>	Afección Gasoductos	<input type="checkbox"/>
Afección Canalizaciones de Agua	<input type="checkbox"/>	Afección Getafe	<input type="checkbox"/>
Afección Carreteras	<input type="checkbox"/>	Afección Oleoductos	<input type="checkbox"/>

MAPA

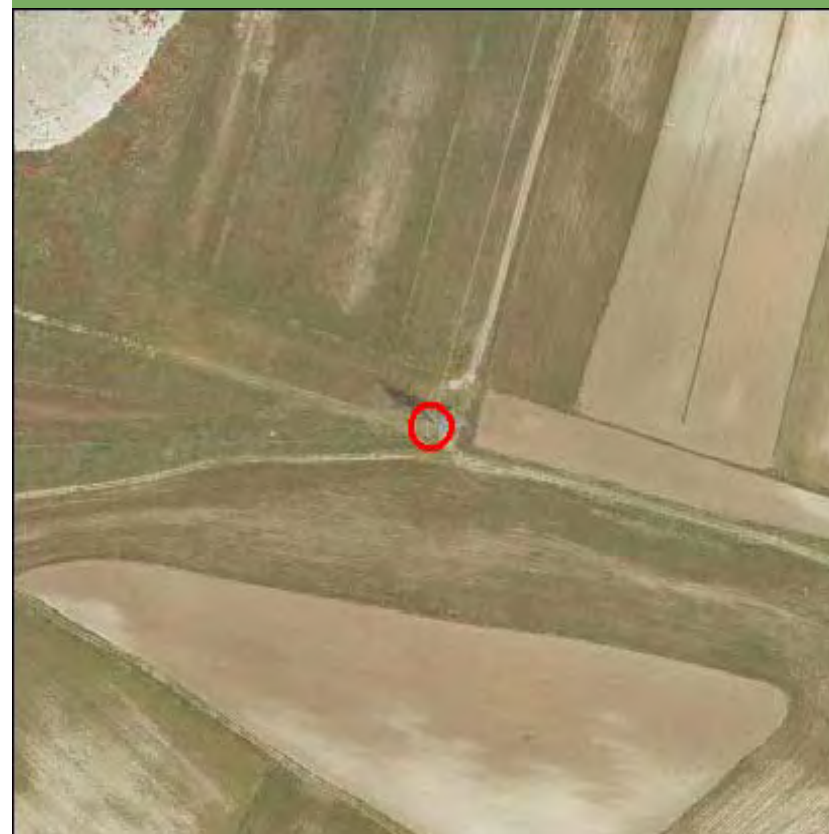

Nombre de la línea	Apoyo	Potencia (KW)	Coordenada X	Coordenada Y
VILLAVERDE-S.SEBASTIAN	19020	220	455341,47	4472488,04

MEDIO NATURAL

	Zonificación	Valoración
<input type="checkbox"/> Afeccion Parque Regional de la Cuenca Alta del Manzanares		NA
<input type="checkbox"/> Afeccion Parque Regional del curso medio del rio Guadarrama y su entorno		NA
<input type="checkbox"/> Afeccion al Parque regional en torno a los ejes de los cursos bajos de los ríos Manzanares y Jarama		NA

Afección LIC	Valoración LIC
	NA

Afección ZEPA	Valoración ZEPA
	NA

Código Hábitats	Valoración Hábitats
	NA

Afección IBAs	Valoración IBAs
	NA

Valoración Montes preservados	NA	Valoración Montes Utilidad Publica	NA
-------------------------------	----	------------------------------------	----

Tipo de vegetación	Valoración vegetación
--------------------	-----------------------

Infraestructura lineal	Favorable
------------------------	-----------

Clasificación agrologica	Valoración clasif. agr.
--------------------------	-------------------------

Limitaciones severas	Favorable
----------------------	-----------

Valorac. Zonas protección de embalses	Valorac. Hidrografía	Valorac. Zonas Inundables
NA	NA	NA

INFRAESTRUCTURAS

Afección APyAV	<input type="checkbox"/>	Afección cercanías	<input type="checkbox"/>
Afección AVE	<input type="checkbox"/>	Afección DVYU	<input type="checkbox"/>
Afección Barajas	<input type="checkbox"/>	Afección Edificacioness	<input type="checkbox"/>
Afección Campo Real	<input type="checkbox"/>	Afección Gasoductos	<input type="checkbox"/>
Afección Canalizaciones de Agua	<input type="checkbox"/>	Afección Getafe	<input type="checkbox"/>
Afección Carreteras	<input type="checkbox"/>	Afección Oleoductos	<input type="checkbox"/>

MAPA

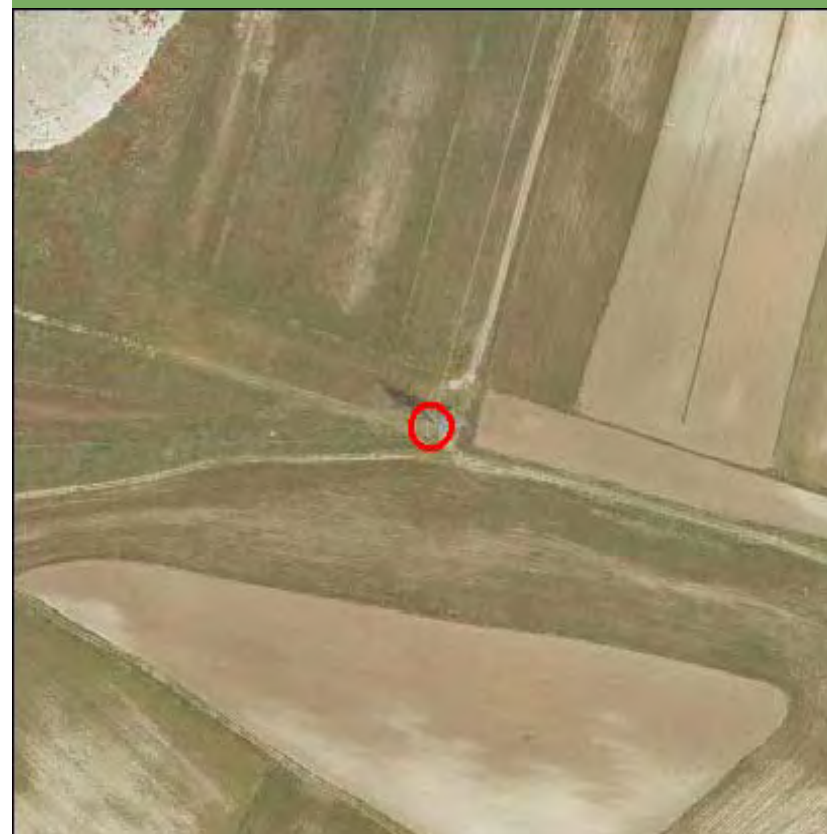

Nombre de la línea	Apoyo	Potencia (KW)	Coordenada X	Coordenada Y
VILLAVERDE-S.SEBASTIAN	19021	220	450732,99	4467935,99

MEDIO NATURAL

	Zonificación	Valoración
<input type="checkbox"/> Afección Parque Regional de la Cuenca Alta del Manzanares		NA
<input type="checkbox"/> Afección Parque Regional del curso medio del río Guadarrama y su entorno		NA
<input type="checkbox"/> Afección al Parque regional en torno a los ejes de los cursos bajos de los ríos Manzanares y Jarama		NA

Afección LIC	Valoración LIC
	NA

Afección ZEPA	Valoración ZEPA
	NA

Código Hábitats	Valoración Hábitats
	NA

Afección IBAs	Valoración IBAs
	NA

Valoración Montes preservados	NA	Valoración Montes Utilidad Publica	NA
-------------------------------	----	------------------------------------	----

Tipo de vegetación	Valoración vegetación
--------------------	-----------------------

Retamar	Evitable
---------	----------

Clasificación agrologica	Valoración clasif. agr.
--------------------------	-------------------------

Limitaciones muy severas	Favorable
--------------------------	-----------

Valorac. Zonas protección de embalses	Valorac. Hidrografía	Valorac. Zonas Inundables
NA	NA	NA

INFRAESTRUCTURAS

Afección APyAV	<input type="checkbox"/>	Afección cercanías	<input type="checkbox"/>
Afección AVE	<input type="checkbox"/>	Afección DVYU	<input type="checkbox"/>
Afección Barajas	<input type="checkbox"/>	Afección Edificacioness	<input type="checkbox"/>
Afección Campo Real	<input type="checkbox"/>	Afección Gasoductos	<input type="checkbox"/>
Afección Canalizaciones de Agua	<input type="checkbox"/>	Afección Getafe	<input type="checkbox"/>
Afección Carreteras	<input type="checkbox"/>	Afección Oleoductos	<input type="checkbox"/>

MAPA



Nombre de la línea	Apoyo	Potencia (KW)	Coordenada X	Coordenada Y
VILLAVERDE-S.SEBASTIAN	19022	220	450794,41	4468447,64

MEDIO NATURAL

	Zonificación	Valoración
<input type="checkbox"/> Afección Parque Regional de la Cuenca Alta del Manzanares		NA
<input type="checkbox"/> Afección Parque Regional del curso medio del río Guadarrama y su entorno		NA
<input type="checkbox"/> Afección al Parque regional en torno a los ejes de los cursos bajos de los ríos Manzanares y Jarama		NA

Afección LIC	Valoración LIC
	NA

Afección ZEPA	Valoración ZEPA
	NA

Código Hábitats	Valoración Hábitats
	NA

Afección IBAs	Valoración IBAs
	NA

Valoración Montes preservados	NA	Valoración Montes Utilidad Pública	NA
-------------------------------	----	------------------------------------	----

Tipo de vegetación	Valoración vegetación
--------------------	-----------------------

Zona urbanizada	Favorable
-----------------	-----------

Clasificación agrologica	Valoración clasif. agr.
--------------------------	-------------------------

Limitaciones muy severas	Favorable
--------------------------	-----------

Valorac. Zonas protección de embalses	Valorac. Hidrografía	Valorac. Zonas Inundables
NA	NA	NA

INFRAESTRUCTURAS

Afección APyAV	<input type="checkbox"/>	Afección cercanías	<input type="checkbox"/>
Afección AVE	<input type="checkbox"/>	Afección DVYU	<input type="checkbox"/>
Afección Barajas	<input type="checkbox"/>	Afección Edificacioness	<input type="checkbox"/>
Afección Campo Real	<input type="checkbox"/>	Afección Gasoductos	<input type="checkbox"/>
Afección Canalizaciones de Agua	<input type="checkbox"/>	Afección Getafe	<input type="checkbox"/>
Afección Carreteras	<input type="checkbox"/>	Afección Oleoductos	<input type="checkbox"/>

MAPA

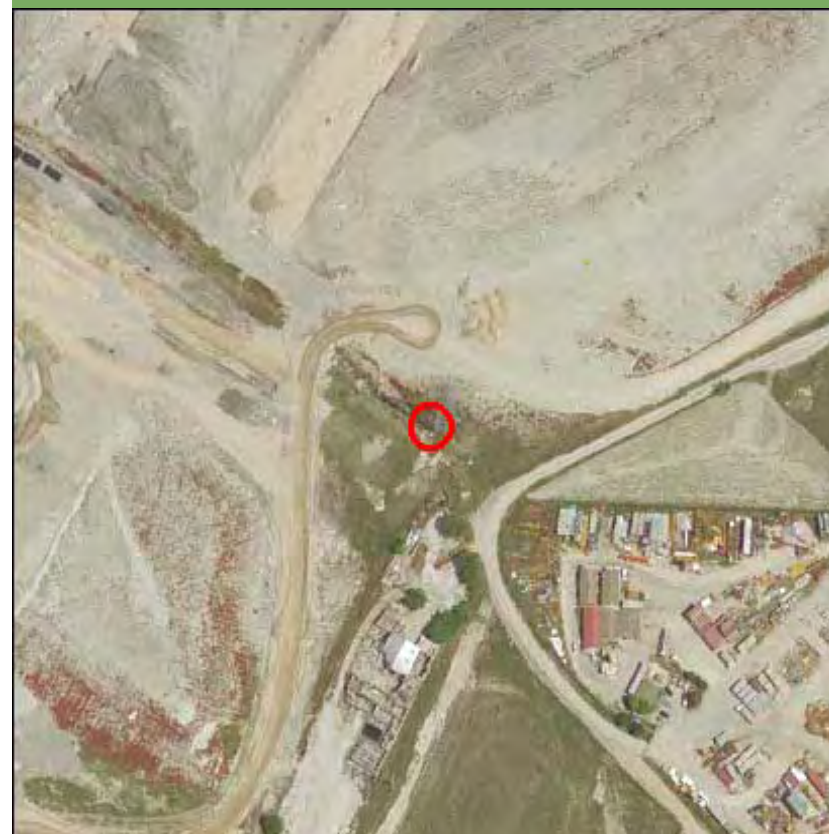

Nombre de la línea	Apoyo	Potencia (KW)	Coordenada X	Coordenada Y
VILLAVERDE-S.SEBASTIAN	19043	220	455713,51	4473432,16

MEDIO NATURAL

	Zonificación	Valoración
<input type="checkbox"/> Afeccion Parque Regional de la Cuenca Alta del Manzanares		NA
<input type="checkbox"/> Afeccion Parque Regional del curso medio del rio Guadarrama y su entorno		NA
<input type="checkbox"/> Afeccion al Parque regional en torno a los ejes de los cursos bajos de los ríos Manzanares y Jarama		NA

Afección LIC	Valoración LIC
	NA

Afección ZEPA	Valoración ZEPA
	NA

Código Hábitats	Valoración Hábitats
	NA

Afección IBAs	Valoración IBAs
	NA

Valoración Montes preservados	NA	Valoración Montes Utilidad Publica	NA
-------------------------------	----	------------------------------------	----

Tipo de vegetación	Valoración vegetación
--------------------	-----------------------

Pastizal y erial	Favorable
------------------	-----------

Clasificación agrologica	Valoración clasif. agr.
--------------------------	-------------------------

Limitaciones que impiden su uso	Favorable
---------------------------------	-----------

Valorac. Zonas protección de embalses	Valorac. Hidrografía	Valorac. Zonas Inundables
NA	NA	NA

INFRAESTRUCTURAS

Afección APyAV	<input checked="" type="checkbox"/>	Afección cercanías	<input type="checkbox"/>
Afección AVE	<input type="checkbox"/>	Afección DVYU	<input type="checkbox"/>
Afección Barajas	<input type="checkbox"/>	Afección Edificacioness	<input type="checkbox"/>
Afección Campo Real	<input type="checkbox"/>	Afección Gasoductos	<input type="checkbox"/>
Afección Canalizaciones de Agua	<input type="checkbox"/>	Afección Getafe	<input type="checkbox"/>
Afección Carreteras	<input type="checkbox"/>	Afección Oleoductos	<input type="checkbox"/>

MAPA



Nombre de la línea	Apoyo	Potencia (KW)	Coordenada X	Coordenada Y
VILLAVERDE-S.SEBASTIAN	19046	220	456083	4474177

MEDIO NATURAL

	Zonificación	Valoración
<input type="checkbox"/> Afección Parque Regional de la Cuenca Alta del Manzanares		NA
<input type="checkbox"/> Afección Parque Regional del curso medio del río Guadarrama y su entorno		NA
<input type="checkbox"/> Afección al Parque regional en torno a los ejes de los cursos bajos de los ríos Manzanares y Jarama		NA

Afección LIC	Valoración LIC
	NA

Afección ZEPA	Valoración ZEPA
	NA

Código Hábitats	Valoración Hábitats
	NA

Afección IBAs	Valoración IBAs
	NA

Valoración Montes preservados	NA	Valoración Montes Utilidad Publica	NA
-------------------------------	----	------------------------------------	----

Tipo de vegetación	Valoración vegetación
--------------------	-----------------------

Cultivo de regadio	Favorable
--------------------	-----------

Clasificación agrologica	Valoración clasif. agr.
--------------------------	-------------------------

Limitaciones severas	Favorable
----------------------	-----------

Valorac. Zonas protección de embalses	Valorac. Hidrografía	Valorac. Zonas Inundables
NA	NA	NA

INFRAESTRUCTURAS

Afección APyAV	<input type="checkbox"/>	Afección cercanías	<input type="checkbox"/>
Afección AVE	<input type="checkbox"/>	Afección DVYU	<input type="checkbox"/>
Afección Barajas	<input type="checkbox"/>	Afección Edificacioness	<input type="checkbox"/>
Afección Campo Real	<input type="checkbox"/>	Afección Gasoductos	<input type="checkbox"/>
Afección Canalizaciones de Agua	<input type="checkbox"/>	Afección Getafe	<input type="checkbox"/>
Afección Carreteras	<input checked="" type="checkbox"/>	Afección Oleoductos	<input type="checkbox"/>

MAPA



Nombre de la línea	Apoyo	Potencia (KW)	Coordenada X	Coordenada Y
VILLAVERDE-S.SEBASTIAN	19056	220	455733,62	4477573,83

MEDIO NATURAL

	Zonificación	Valoración
<input type="checkbox"/> Afección Parque Regional de la Cuenca Alta del Manzanares		NA
<input type="checkbox"/> Afección Parque Regional del curso medio del río Guadarrama y su entorno		NA
<input type="checkbox"/> Afección al Parque regional en torno a los ejes de los cursos bajos de los ríos Manzanares y Jarama		NA

Afección LIC	Valoración LIC
	NA

Afección ZEPA	Valoración ZEPA
	NA

Código Hábitats	Valoración Hábitats
	NA

Afección IBAs	Valoración IBAs
	NA

Valoración Montes preservados	NA	Valoración Montes Utilidad Publica	NA
-------------------------------	----	------------------------------------	----

Tipo de vegetación	Valoración vegetación
--------------------	-----------------------

Infraestructura lineal	Favorable
------------------------	-----------

Clasificación agrologica	Valoración clasif. agr.
--------------------------	-------------------------

Limitaciones severas	Favorable
----------------------	-----------

Valorac. Zonas protección de embalses	Valorac. Hidrografía	Valorac. Zonas Inundables
NA	NA	NA

INFRAESTRUCTURAS

Afección APyAV	<input checked="" type="checkbox"/>	Afección cercanías	<input type="checkbox"/>
Afección AVE	<input type="checkbox"/>	Afección DVYU	<input checked="" type="checkbox"/>
Afección Barajas	<input type="checkbox"/>	Afección Edificacioness	<input type="checkbox"/>
Afección Campo Real	<input type="checkbox"/>	Afección Gasoductos	<input type="checkbox"/>
Afección Canalizaciones de Agua	<input type="checkbox"/>	Afección Getafe	<input type="checkbox"/>
Afección Carreteras	<input type="checkbox"/>	Afección Oleoductos	<input type="checkbox"/>

MAPA

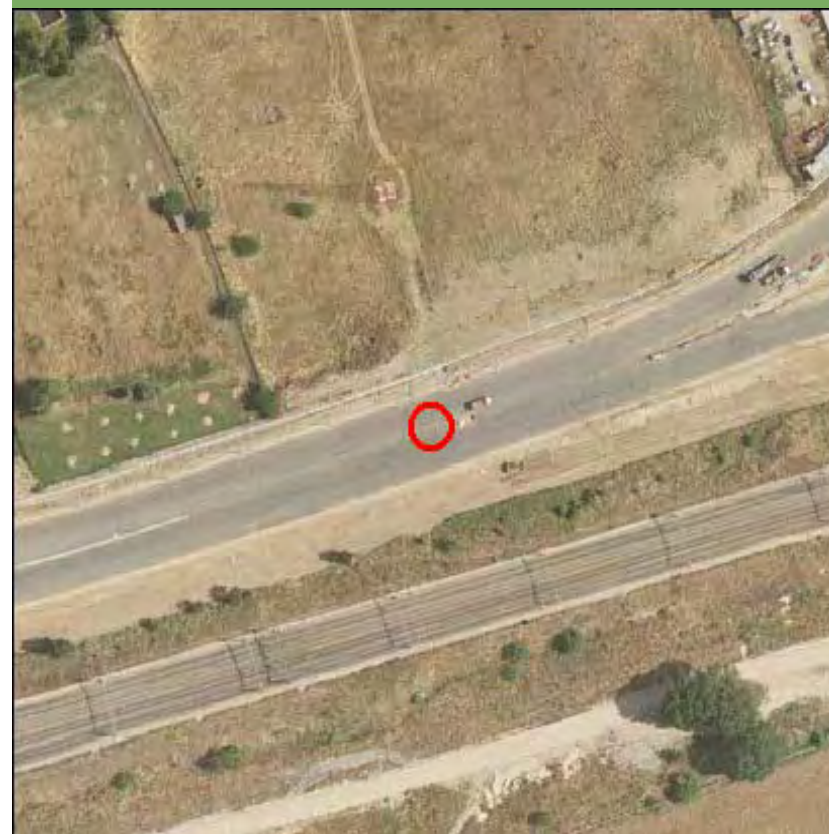

Nombre de la línea	Apoyo	Potencia (KW)	Coordenada X	Coordenada Y
VILLAVERDE-S.SEBASTIAN	20000	220	447573,9	4474302,83

MEDIO NATURAL

	Zonificación	Valoración
<input type="checkbox"/> Afección Parque Regional de la Cuenca Alta del Manzanares		NA
<input type="checkbox"/> Afección Parque Regional del curso medio del río Guadarrama y su entorno		NA
<input type="checkbox"/> Afección al Parque regional en torno a los ejes de los cursos bajos de los ríos Manzanares y Jarama		NA

Afección LIC	Valoración LIC
	NA

Afección ZEPA	Valoración ZEPA
	NA

Código Hábitats	Valoración Hábitats
	NA

Afección IBAs	Valoración IBAs
	NA

Valoración Montes preservados	NA	Valoración Montes Utilidad Publica	NA
-------------------------------	----	------------------------------------	----

Tipo de vegetación	Valoración vegetación
--------------------	-----------------------

Zona urbanizada	Favorable
-----------------	-----------

Clasificación agrologica	Valoración clasif. agr.
	NA

Valorac. Zonas protección de embalses	Valorac. Hidrografía	Valorac. Zonas Inundables
NA	NA	NA

INFRAESTRUCTURAS

Afección APyAV	<input checked="" type="checkbox"/>	Afección cercanías	<input type="checkbox"/>
Afección AVE	<input type="checkbox"/>	Afección DVYU	<input type="checkbox"/>
Afección Barajas	<input type="checkbox"/>	Afección Edificacioness	<input type="checkbox"/>
Afección Campo Real	<input type="checkbox"/>	Afección Gasoductos	<input type="checkbox"/>
Afección Canalizaciones de Agua	<input type="checkbox"/>	Afección Getafe	<input type="checkbox"/>
Afección Carreteras	<input type="checkbox"/>	Afección Oleoductos	<input type="checkbox"/>

MAPA

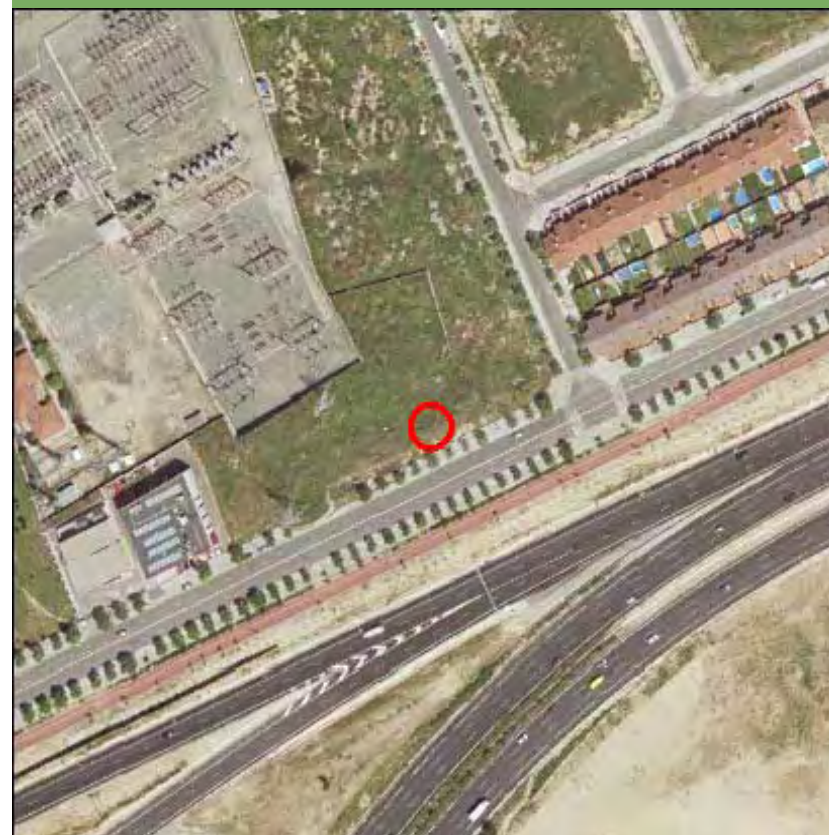

Nombre de la línea	Apoyo	Potencia (KW)	Coordenada X	Coordenada Y
VILLAVERDE-S.SEBASTIAN	20021	220	455266,29	4472787,51

MEDIO NATURAL

	Zonificación	Valoración
<input type="checkbox"/> Afeccion Parque Regional de la Cuenca Alta del Manzanares		NA
<input type="checkbox"/> Afeccion Parque Regional del curso medio del rio Guadarrama y su entorno		NA
<input type="checkbox"/> Afeccion al Parque regional en torno a los ejes de los cursos bajos de los ríos Manzanares y Jarama		NA

Afección LIC	Valoración LIC
	NA

Afección ZEPA	Valoración ZEPA
	NA

Código Hábitats	Valoración Hábitats
	NA

Afección IBAs	Valoración IBAs
	NA

Valoración Montes preservados	NA	Valoración Montes Utilidad Publica	NA
-------------------------------	----	------------------------------------	----

Tipo de vegetación	Valoración vegetación
--------------------	-----------------------

Retamar	Evitable
---------	----------

Clasificación agrologica	Valoración clasif. agr.
--------------------------	-------------------------

Limitaciones severas	Favorable
----------------------	-----------

Valorac. Zonas protección de embalses	Valorac. Hidrografía	Valorac. Zonas Inundables
NA	NA	NA

INFRAESTRUCTURAS

Afección APyAV	<input type="checkbox"/>	Afección cercanías	<input type="checkbox"/>
Afección AVE	<input type="checkbox"/>	Afección DVYU	<input type="checkbox"/>
Afección Barajas	<input type="checkbox"/>	Afección Edificacioness	<input type="checkbox"/>
Afección Campo Real	<input type="checkbox"/>	Afección Gasoductos	<input type="checkbox"/>
Afección Canalizaciones de Agua	<input type="checkbox"/>	Afección Getafe	<input type="checkbox"/>
Afección Carreteras	<input type="checkbox"/>	Afección Oleoductos	<input type="checkbox"/>

MAPA

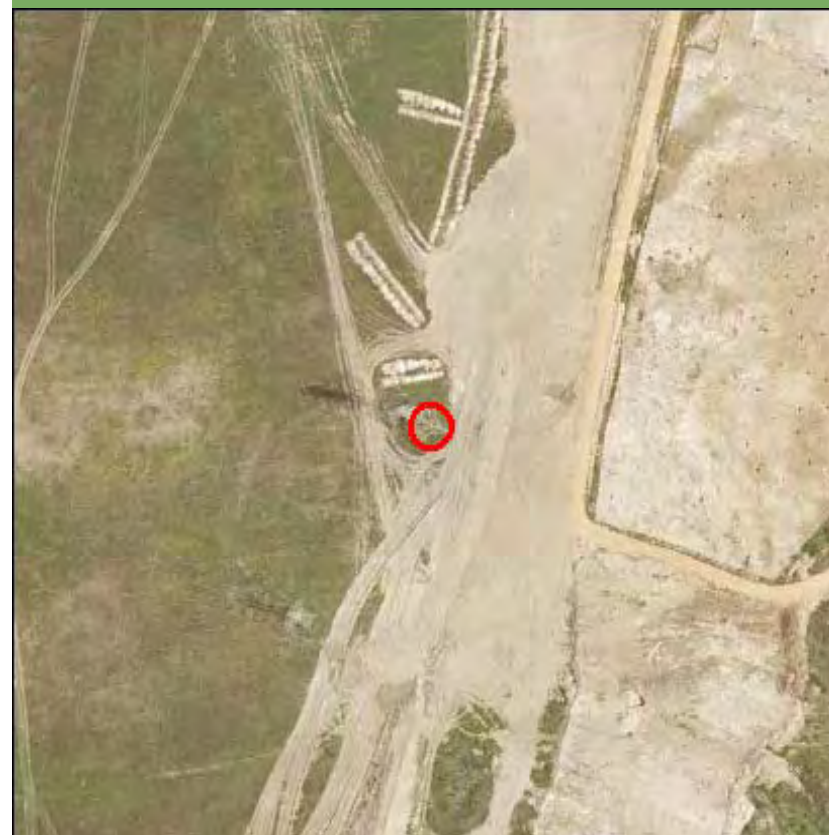

Nombre de la línea	Apoyo	Potencia (KW)	Coordenada X	Coordenada Y
VILLAVERDE-S.SEBASTIAN	20022	220	455114,04	4473043,42

MEDIO NATURAL

	Zonificación	Valoración
<input type="checkbox"/> Afeccion Parque Regional de la Cuenca Alta del Manzanares		NA
<input type="checkbox"/> Afeccion Parque Regional del curso medio del rio Guadarrama y su entorno		NA
<input type="checkbox"/> Afeccion al Parque regional en torno a los ejes de los cursos bajos de los ríos Manzanares y Jarama		NA

Afección LIC	Valoración LIC
	NA

Afección ZEPA	Valoración ZEPA
	NA

Código Hábitats	Valoración Hábitats
	NA

Afección IBAs	Valoración IBAs
	NA

Valoración Montes preservados	NA	Valoración Montes Utilidad Publica	NA
-------------------------------	----	------------------------------------	----

Tipo de vegetación	Valoración vegetación
--------------------	-----------------------

Retamar	Evitable
---------	----------

Clasificación agrologica	Valoración clasif. agr.
--------------------------	-------------------------

Limitaciones severas	Favorable
----------------------	-----------

Valorac. Zonas protección de embalses	Valorac. Hidrografía	Valorac. Zonas Inundables
NA	NA	NA

INFRAESTRUCTURAS

Afección APyAV	<input type="checkbox"/>	Afección cercanías	<input type="checkbox"/>
Afección AVE	<input type="checkbox"/>	Afección DVYU	<input type="checkbox"/>
Afección Barajas	<input type="checkbox"/>	Afección Edificacioness	<input type="checkbox"/>
Afección Campo Real	<input type="checkbox"/>	Afección Gasoductos	<input type="checkbox"/>
Afección Canalizaciones de Agua	<input type="checkbox"/>	Afección Getafe	<input type="checkbox"/>
Afección Carreteras	<input type="checkbox"/>	Afección Oleoductos	<input type="checkbox"/>

MAPA

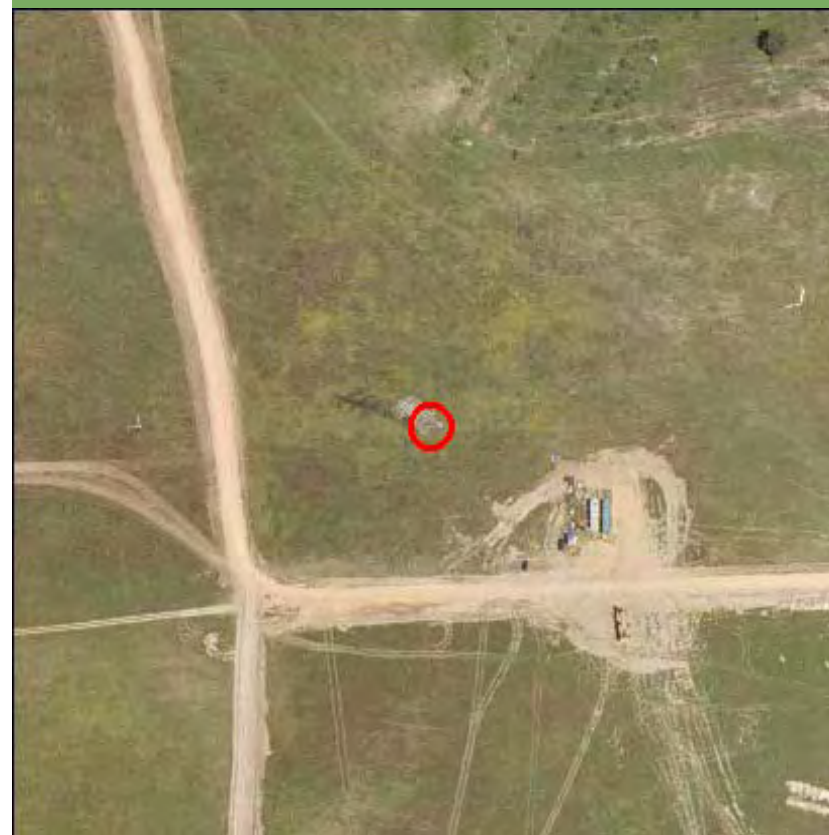

Nombre de la línea	Apoyo	Potencia (KW)	Coordenada X	Coordenada Y
VILLAVERDE-S.SEBASTIAN	20023	220	454963,17	4473297

MEDIO NATURAL

	Zonificación	Valoración
<input type="checkbox"/> Afección Parque Regional de la Cuenca Alta del Manzanares		NA
<input type="checkbox"/> Afección Parque Regional del curso medio del río Guadarrama y su entorno		NA
<input type="checkbox"/> Afección al Parque regional en torno a los ejes de los cursos bajos de los ríos Manzanares y Jarama		NA

Afección LIC	Valoración LIC
	NA

Afección ZEPA	Valoración ZEPA
	NA

Código Hábitats	Valoración Hábitats
5335	Evitable

Afección IBAs	Valoración IBAs
	NA

Valoración Montes preservados	NA	Valoración Montes Utilidad Publica	NA
-------------------------------	----	------------------------------------	----

Tipo de vegetación	Valoración vegetación
--------------------	-----------------------

Pastizal y erial	Favorable
------------------	-----------

Clasificación agrologica	Valoración clasif. agr.
--------------------------	-------------------------

Limitaciones severas	Favorable
----------------------	-----------

Valorac. Zonas protección de embalses	Valorac. Hidrografía	Valorac. Zonas Inundables
NA	NA	NA

INFRAESTRUCTURAS

Afección APyAV	<input type="checkbox"/>	Afección cercanías	<input type="checkbox"/>
Afección AVE	<input type="checkbox"/>	Afección DVYU	<input type="checkbox"/>
Afección Barajas	<input type="checkbox"/>	Afección Edificacioness	<input type="checkbox"/>
Afección Campo Real	<input type="checkbox"/>	Afección Gasoductos	<input type="checkbox"/>
Afección Canalizaciones de Agua	<input type="checkbox"/>	Afección Getafe	<input type="checkbox"/>
Afección Carreteras	<input type="checkbox"/>	Afección Oleoductos	<input type="checkbox"/>

MAPA

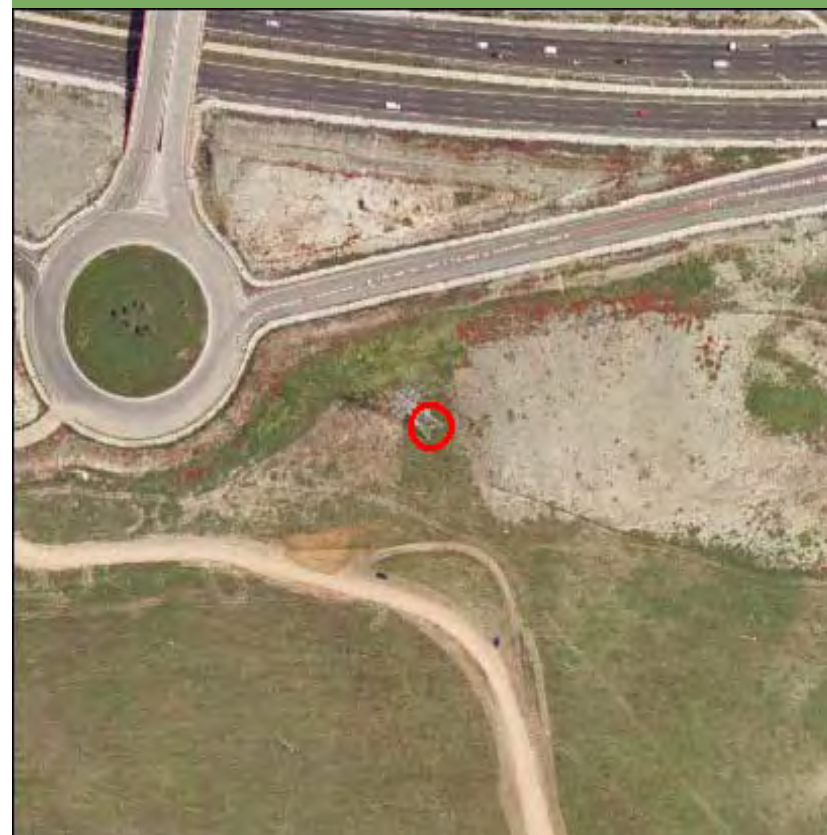

Nombre de la línea	Apoyo	Potencia (KW)	Coordenada X	Coordenada Y
VILLAVERDE-S.SEBASTIAN	20024	220	454637,01	4473500,6

MEDIO NATURAL

	Zonificación	Valoración
<input type="checkbox"/> Afección Parque Regional de la Cuenca Alta del Manzanares		NA
<input type="checkbox"/> Afección Parque Regional del curso medio del río Guadarrama y su entorno		NA
<input type="checkbox"/> Afección al Parque regional en torno a los ejes de los cursos bajos de los ríos Manzanares y Jarama		NA

Afección LIC	Valoración LIC
	NA

Afección ZEPA	Valoración ZEPA
	NA

Código Hábitats	Valoración Hábitats
	NA

Afección IBAs	Valoración IBAs
	NA

Valoración Montes preservados	NA	Valoración Montes Utilidad Publica	NA
-------------------------------	----	------------------------------------	----

Tipo de vegetación	Valoración vegetación
--------------------	-----------------------

Infraestructura lineal	Favorable
------------------------	-----------

Clasificación agrologica	Valoración clasif. agr.
--------------------------	-------------------------

Limitaciones severas	Favorable
----------------------	-----------

Valorac. Zonas protección de embalses	Valorac. Hidrografía	Valorac. Zonas Inundables
NA	NA	NA

INFRAESTRUCTURAS

Afección APyAV	<input checked="" type="checkbox"/>	Afección cercanías	<input type="checkbox"/>
Afección AVE	<input type="checkbox"/>	Afección DVYU	<input type="checkbox"/>
Afección Barajas	<input type="checkbox"/>	Afección Edificacioness	<input type="checkbox"/>
Afección Campo Real	<input type="checkbox"/>	Afección Gasoductos	<input type="checkbox"/>
Afección Canalizaciones de Agua	<input type="checkbox"/>	Afección Getafe	<input type="checkbox"/>
Afección Carreteras	<input type="checkbox"/>	Afección Oleoductos	<input type="checkbox"/>

MAPA

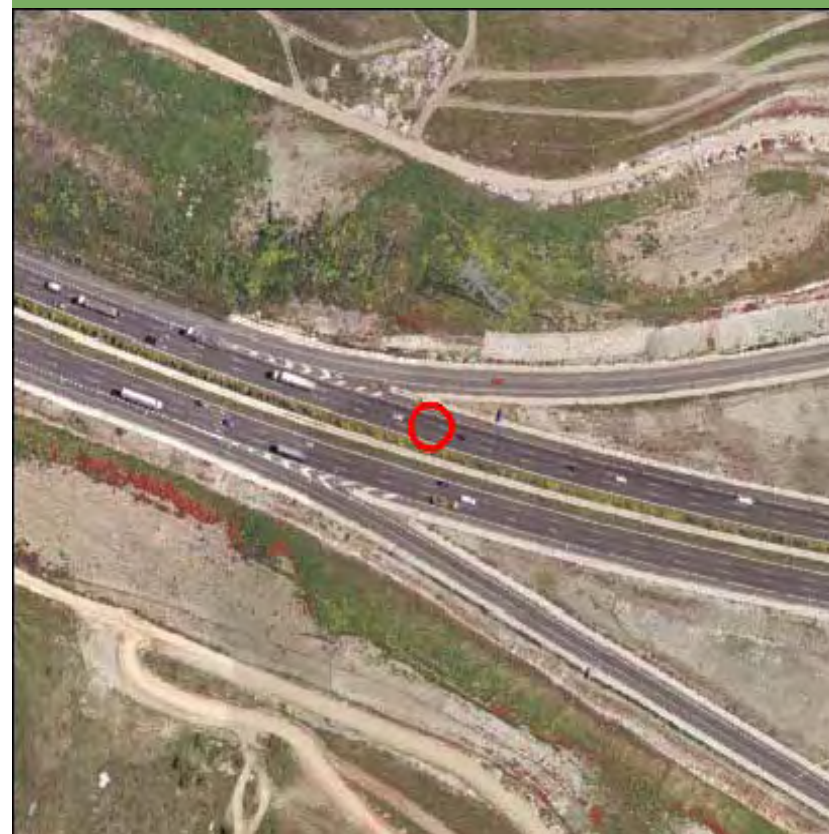

Nombre de la línea	Apoyo	Potencia (KW)	Coordenada X	Coordenada Y
VILLAVERDE-S.SEBASTIAN	20025	220	454282,42	4473730,88

MEDIO NATURAL

	Zonificación	Valoración
<input type="checkbox"/> Afección Parque Regional de la Cuenca Alta del Manzanares		NA
<input type="checkbox"/> Afección Parque Regional del curso medio del río Guadarrama y su entorno		NA
<input type="checkbox"/> Afección al Parque regional en torno a los ejes de los cursos bajos de los ríos Manzanares y Jarama		NA

Afección LIC	Valoración LIC
	NA

Afección ZEPA	Valoración ZEPA
	NA

Código Hábitats	Valoración Hábitats
	NA

Afección IBAs	Valoración IBAs
	NA

Valoración Montes preservados	NA	Valoración Montes Utilidad Publica	NA
-------------------------------	----	------------------------------------	----

Tipo de vegetación	Valoración vegetación
--------------------	-----------------------

Retamar	Evitable
---------	----------

Clasificación agrologica	Valoración clasif. agr.
--------------------------	-------------------------

Limitaciones que impiden su uso	Favorable
---------------------------------	-----------

Valorac. Zonas protección de embalses	Valorac. Hidrografía	Valorac. Zonas Inundables
NA	NA	NA

INFRAESTRUCTURAS

Afección APyAV	<input checked="" type="checkbox"/>	Afección cercanías	<input type="checkbox"/>
Afección AVE	<input type="checkbox"/>	Afección DVYU	<input type="checkbox"/>
Afección Barajas	<input type="checkbox"/>	Afección Edificacioness	<input type="checkbox"/>
Afección Campo Real	<input type="checkbox"/>	Afección Gasoductos	<input type="checkbox"/>
Afección Canalizaciones de Agua	<input type="checkbox"/>	Afección Getafe	<input type="checkbox"/>
Afección Carreteras	<input type="checkbox"/>	Afección Oleoductos	<input type="checkbox"/>

MAPA

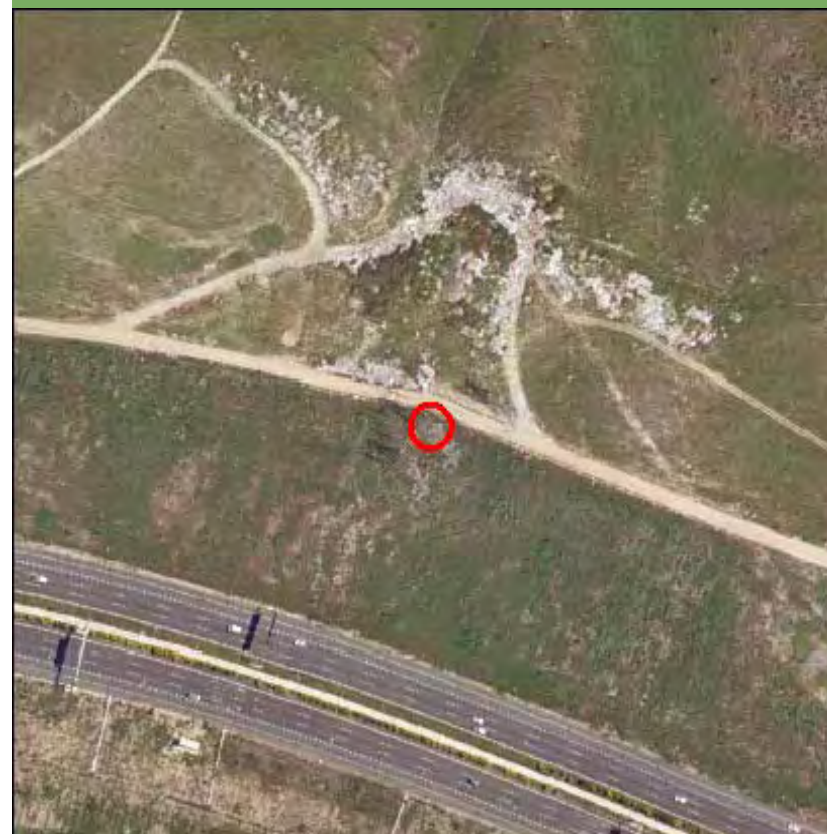

Nombre de la línea	Apoyo	Potencia (KW)	Coordenada X	Coordenada Y
VILLAVERDE-S.SEBASTIAN	20042	220	455316,96	4472460,87

MEDIO NATURAL

	Zonificación	Valoración
<input type="checkbox"/> Afección Parque Regional de la Cuenca Alta del Manzanares		NA
<input type="checkbox"/> Afección Parque Regional del curso medio del río Guadarrama y su entorno		NA
<input type="checkbox"/> Afección al Parque regional en torno a los ejes de los cursos bajos de los ríos Manzanares y Jarama		NA

Afección LIC	Valoración LIC
	NA

Afección ZEPA	Valoración ZEPA
	NA

Código Hábitats	Valoración Hábitats
	NA

Afección IBAs	Valoración IBAs
	NA

Valoración Montes preservados	NA	Valoración Montes Utilidad Publica	NA
-------------------------------	----	------------------------------------	----

Tipo de vegetación	Valoración vegetación
--------------------	-----------------------

Infraestructura lineal	Favorable
------------------------	-----------

Clasificación agrologica	Valoración clasif. agr.
--------------------------	-------------------------

Limitaciones severas	Favorable
----------------------	-----------

Valorac. Zonas protección de embalses	Valorac. Hidrografía	Valorac. Zonas Inundables
NA	NA	NA

INFRAESTRUCTURAS

Afección APyAV	<input type="checkbox"/>	Afección cercanías	<input type="checkbox"/>
Afección AVE	<input type="checkbox"/>	Afección DVYU	<input type="checkbox"/>
Afección Barajas	<input type="checkbox"/>	Afección Edificacioness	<input type="checkbox"/>
Afección Campo Real	<input type="checkbox"/>	Afección Gasoductos	<input type="checkbox"/>
Afección Canalizaciones de Agua	<input type="checkbox"/>	Afección Getafe	<input type="checkbox"/>
Afección Carreteras	<input type="checkbox"/>	Afección Oleoductos	<input type="checkbox"/>

MAPA



Nombre de la línea	Apoyo	Potencia (KW)	Coordenada X	Coordenada Y
VILLAVERDE-S.SEBASTIAN	29000	220	447512,51	4474329

MEDIO NATURAL

	Zonificación	Valoración
<input type="checkbox"/> Afección Parque Regional de la Cuenca Alta del Manzanares		NA
<input type="checkbox"/> Afección Parque Regional del curso medio del río Guadarrama y su entorno		NA
<input type="checkbox"/> Afección al Parque regional en torno a los ejes de los cursos bajos de los ríos Manzanares y Jarama		NA

Afección LIC	Valoración LIC
	NA

Afección ZEPA	Valoración ZEPA
	NA

Código Hábitats	Valoración Hábitats
	NA

Afección IBAs	Valoración IBAs
	NA

Valoración Montes preservados	NA	Valoración Montes Utilidad Publica	NA
-------------------------------	----	------------------------------------	----

Tipo de vegetación	Valoración vegetación
--------------------	-----------------------

Zona urbanizada	Favorable
-----------------	-----------

Clasificación agrologica	Valoración clasif. agr.
--------------------------	-------------------------

Limitaciones severas	Favorable
----------------------	-----------

Valorac. Zonas protección de embalses	Valorac. Hidrografía	Valorac. Zonas Inundables
NA	NA	NA

INFRAESTRUCTURAS

Afección APyAV	<input type="checkbox"/>	Afección cercanías	<input type="checkbox"/>
Afección AVE	<input type="checkbox"/>	Afección DVYU	<input type="checkbox"/>
Afección Barajas	<input type="checkbox"/>	Afección Edificacioness	<input type="checkbox"/>
Afección Campo Real	<input type="checkbox"/>	Afección Gasoductos	<input type="checkbox"/>
Afección Canalizaciones de Agua	<input type="checkbox"/>	Afección Getafe	<input type="checkbox"/>
Afección Carreteras	<input type="checkbox"/>	Afección Oleoductos	<input type="checkbox"/>

MAPA

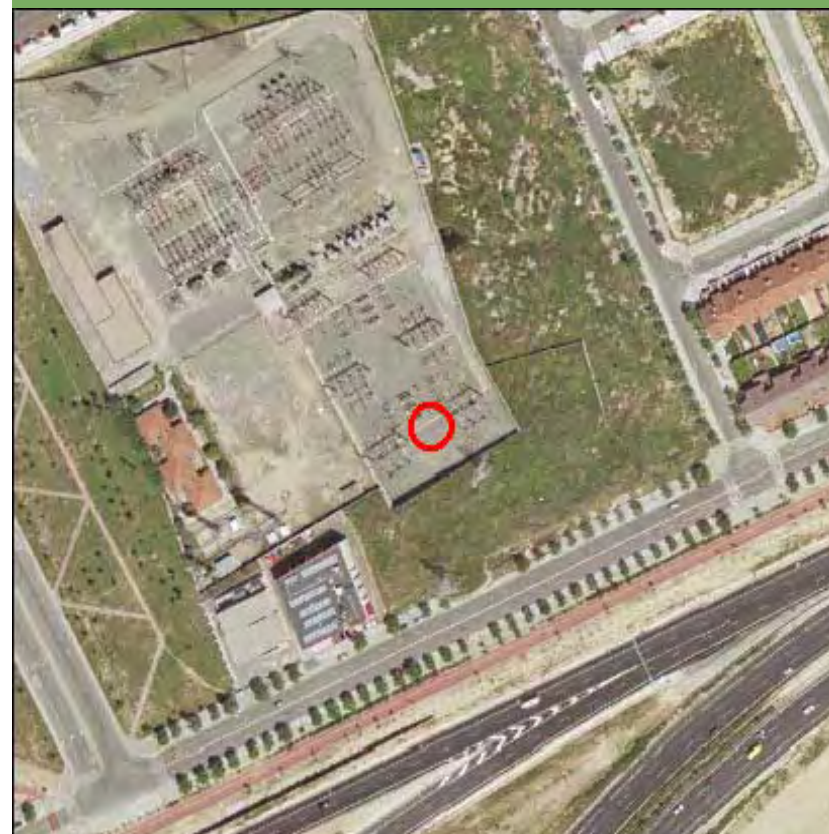

Nombre de la línea	Apoyo	Potencia (KW)	Coordenada X	Coordenada Y
VILLAVERDE-TORRECILLA	10000	220	447997,97	4463556,86

MEDIO NATURAL

	Zonificación	Valoración
<input type="checkbox"/> Afección Parque Regional de la Cuenca Alta del Manzanares		NA
<input type="checkbox"/> Afección Parque Regional del curso medio del río Guadarrama y su entorno		NA
<input checked="" type="checkbox"/> Afección al Parque regional en torno a los ejes de los cursos bajos de los ríos Manzanares y Jarama	Zona con destino Agrario, Forestal, Recreativo, Educativo y/o Equipamientos Ambientales	Restringido
Afección LIC	y/o Usos Especiales E2	Valoración LIC
LIC Vegas, cuestas y paramos del Sureste		Evitable
Afección ZEPA		Valoración ZEPA
Cortados y Cantiles de los ríos Jarama y Manzanares ES0000142		Evitable
Código Hábitats		Valoración Hábitats
		NA
Afección IBAs		Valoración IBAs
		NA
Valoración Montes preservados	NA	Valoración Montes Utilidad Pública
		NA
Tipo de vegetación		Valoración vegetación
Cantuesar, tomillar y otras especies de pequeña talla		Evitable
Clasificación agrologica		Valoración clasif. agr.
Limitaciones que impiden su uso		Favorable
Valorac. Zonas protección de embalses	Valorac. Hidrografía	Valorac. Zonas Inundables
NA	NA	NA

INFRAESTRUCTURAS

Afección APyAV	<input type="checkbox"/>	Afección cercanías	<input type="checkbox"/>
Afección AVE	<input type="checkbox"/>	Afección DVYU	<input type="checkbox"/>
Afección Barajas	<input type="checkbox"/>	Afección Edificaciones	<input type="checkbox"/>
Afección Campo Real	<input type="checkbox"/>	Afección Gasoductos	<input type="checkbox"/>
Afección Canalizaciones de Agua	<input type="checkbox"/>	Afección Getafe	<input type="checkbox"/>
Afección Carreteras	<input type="checkbox"/>	Afección Oleoductos	<input type="checkbox"/>

MAPA

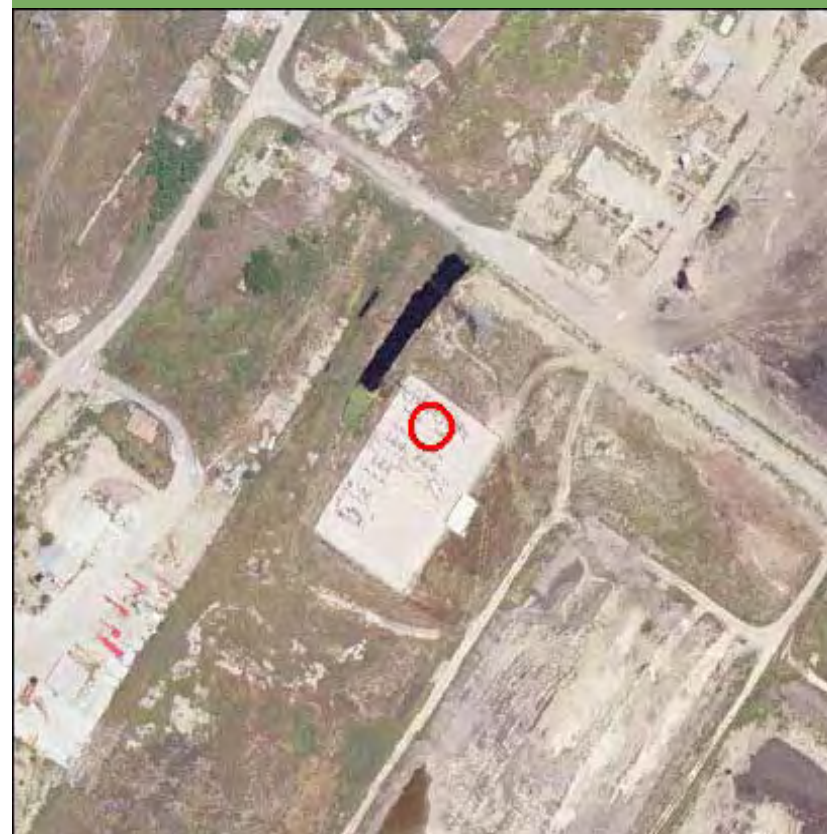

Nombre de la línea	Apoyo	Potencia (KW)	Coordenada X	Coordenada Y
VILLAVERDE-TORRECILLA	10434	220	447848,88	4463701,89

MEDIO NATURAL

	Zonificación	Valoración
<input type="checkbox"/> Afección Parque Regional de la Cuenca Alta del Manzanares		NA
<input type="checkbox"/> Afección Parque Regional del curso medio del río Guadarrama y su entorno		NA
<input type="checkbox"/> Afección al Parque regional en torno a los ejes de los cursos bajos de los ríos Manzanares y Jarama		NA

Afección LIC	Valoración LIC
	NA

Afección ZEPA	Valoración ZEPA
	NA

Código Hábitats	Valoración Hábitats
	NA

Afección IBAs	Valoración IBAs
	NA

Valoración Montes preservados	NA	Valoración Montes Utilidad Publica	NA
-------------------------------	----	------------------------------------	----

Tipo de vegetación	Valoración vegetación
--------------------	-----------------------

Cantuesar, tomillar y otras especies de peque?a talla Evitable

Clasificación agrologica	Valoración clasif. agr.
--------------------------	-------------------------

Limitaciones que impiden su uso Favorable

Valorac. Zonas protección de embalses	Valorac. Hidrografía	Valorac. Zonas Inundables
NA	NA	NA

INFRAESTRUCTURAS

Afección APyAV	<input type="checkbox"/>	Afección cercanías	<input type="checkbox"/>
Afección AVE	<input type="checkbox"/>	Afección DVYU	<input type="checkbox"/>
Afección Barajas	<input type="checkbox"/>	Afección Edificacioness	<input type="checkbox"/>
Afección Campo Real	<input type="checkbox"/>	Afección Gasoductos	<input type="checkbox"/>
Afección Canalizaciones de Agua	<input type="checkbox"/>	Afección Getafe	<input type="checkbox"/>
Afección Carreteras	<input type="checkbox"/>	Afección Oleoductos	<input type="checkbox"/>

MAPA

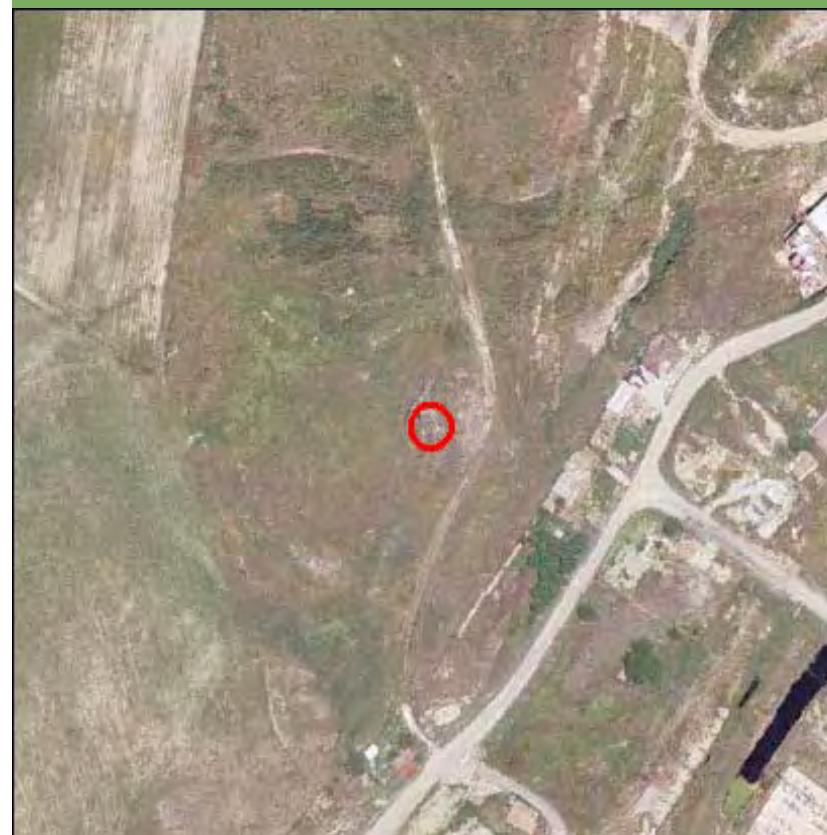

Nombre de la línea	Apoyo	Potencia (KW)	Coordenada X	Coordenada Y
VILLAVERDE-TORRECILLA	10435	220	447584,82	4463879,66

MEDIO NATURAL

	Zonificación	Valoración
<input type="checkbox"/> Afección Parque Regional de la Cuenca Alta del Manzanares		NA
<input type="checkbox"/> Afección Parque Regional del curso medio del río Guadarrama y su entorno		NA
<input type="checkbox"/> Afección al Parque regional en torno a los ejes de los cursos bajos de los ríos Manzanares y Jarama		NA

Afección LIC	Valoración LIC
	NA

Afección ZEPA	Valoración ZEPA
	NA

Código Hábitats	Valoración Hábitats
1520	Muy restringido

Afección IBAs	Valoración IBAs
	NA

Valoración Montes preservados	NA	Valoración Montes Utilidad Publica	NA
-------------------------------	----	------------------------------------	----

Tipo de vegetación	Valoración vegetación
Cantuesar, tomillar y otras especies de peque?a talla	Evitable

Clasificación agrologica	Valoración clasif. agr.
Limitaciones que impiden su uso	Favorable

Valorac. Zonas protección de embalses	Valorac. Hidrografía	Valorac. Zonas Inundables
NA	NA	NA

INFRAESTRUCTURAS

Afección APyAV	<input type="checkbox"/>	Afección cercanías	<input type="checkbox"/>
Afección AVE	<input type="checkbox"/>	Afección DVYU	<input type="checkbox"/>
Afección Barajas	<input type="checkbox"/>	Afección Edificacioness	<input type="checkbox"/>
Afección Campo Real	<input type="checkbox"/>	Afección Gasoductos	<input type="checkbox"/>
Afección Canalizaciones de Agua	<input type="checkbox"/>	Afección Getafe	<input type="checkbox"/>
Afección Carreteras	<input type="checkbox"/>	Afección Oleoductos	<input type="checkbox"/>

MAPA

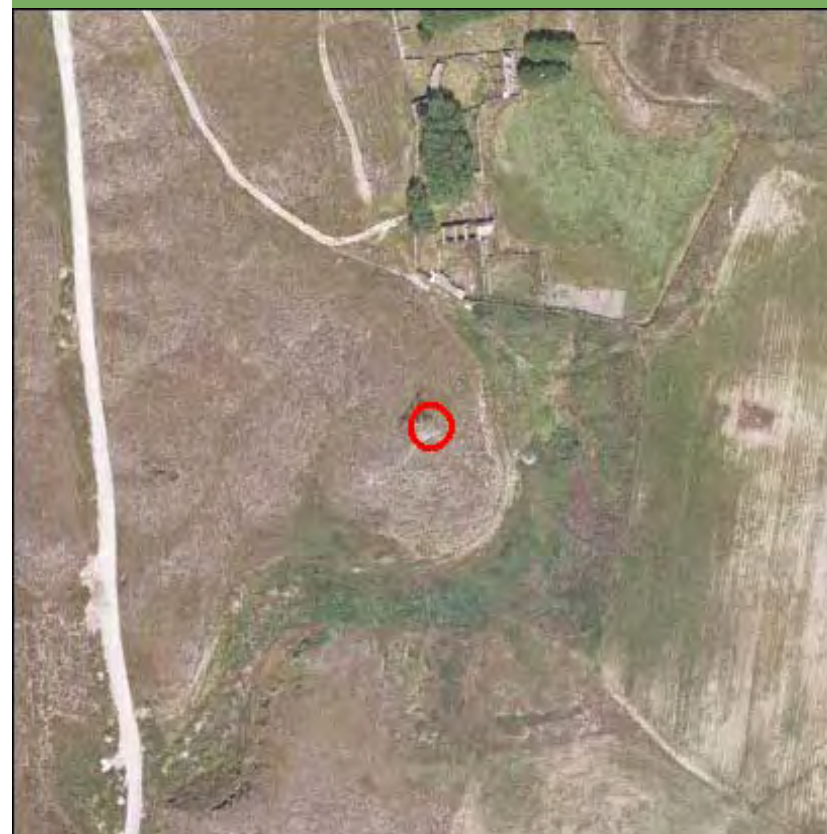

Nombre de la línea	Apoyo	Potencia (KW)	Coordenada X	Coordenada Y
VILLAVERDE-TORRECILLA	10436	220	447291,12	4464077,4

MEDIO NATURAL

	Zonificación	Valoración
<input type="checkbox"/> Afección Parque Regional de la Cuenca Alta del Manzanares		NA
<input type="checkbox"/> Afección Parque Regional del curso medio del río Guadarrama y su entorno		NA
<input type="checkbox"/> Afección al Parque regional en torno a los ejes de los cursos bajos de los ríos Manzanares y Jarama		NA

Afección LIC	Valoración LIC
	NA

Afección ZEPA	Valoración ZEPA
	NA

Código Hábitats	Valoración Hábitats
1520	Muy restringido

Afección IBAs	Valoración IBAs
	NA

Valoración Montes preservados	NA	Valoración Montes Utilidad Pública	NA
-------------------------------	----	------------------------------------	----

Tipo de vegetación	Valoración vegetación
Cantuesar, tomillar y otras especies de pequeña talla	Evitable

Clasificación agrologica	Valoración clasif. agr.
Limitaciones que impiden su uso	Favorable

Valorac. Zonas protección de embalses	Valorac. Hidrografía	Valorac. Zonas Inundables
NA	NA	NA

INFRAESTRUCTURAS

Afección APyAV	<input type="checkbox"/>	Afección cercanías	<input type="checkbox"/>
Afección AVE	<input type="checkbox"/>	Afección DVYU	<input type="checkbox"/>
Afección Barajas	<input type="checkbox"/>	Afección Edificaciones	<input type="checkbox"/>
Afección Campo Real	<input type="checkbox"/>	Afección Gasoductos	<input type="checkbox"/>
Afección Canalizaciones de Agua	<input type="checkbox"/>	Afección Getafe	<input type="checkbox"/>
Afección Carreteras	<input type="checkbox"/>	Afección Oleoductos	<input type="checkbox"/>

MAPA

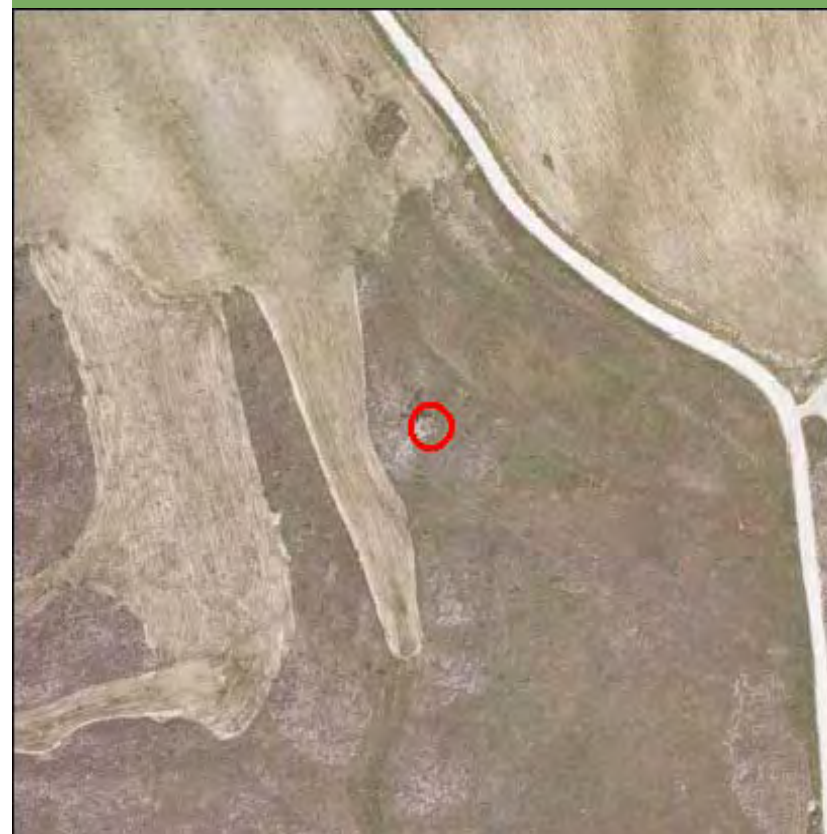

Nombre de la línea	Apoyo	Potencia (KW)	Coordenada X	Coordenada Y
VILLAVERDE-TORRECILLA	10437	220	447000,14	4464273,3

MEDIO NATURAL

	Zonificación	Valoración
<input type="checkbox"/> Afección Parque Regional de la Cuenca Alta del Manzanares		NA
<input type="checkbox"/> Afección Parque Regional del curso medio del río Guadarrama y su entorno		NA
<input type="checkbox"/> Afección al Parque regional en torno a los ejes de los cursos bajos de los ríos Manzanares y Jarama		NA

Afección LIC	Valoración LIC
	NA

Afección ZEPA	Valoración ZEPA
	NA

Código Hábitats	Valoración Hábitats
	NA

Afección IBAs	Valoración IBAs
	NA

Valoración Montes preservados	NA	Valoración Montes Utilidad Publica	NA
-------------------------------	----	------------------------------------	----

Tipo de vegetación	Valoración vegetación
--------------------	-----------------------

Cultivo de secano herbáceo	Favorable
----------------------------	-----------

Clasificación agrologica	Valoración clasif. agr.
--------------------------	-------------------------

Limitaciones severas	Favorable
----------------------	-----------

Valorac. Zonas protección de embalses	Valorac. Hidrografía	Valorac. Zonas Inundables
NA	NA	NA

INFRAESTRUCTURAS

Afección APyAV	<input type="checkbox"/>	Afección cercanías	<input type="checkbox"/>
Afección AVE	<input type="checkbox"/>	Afección DVYU	<input type="checkbox"/>
Afección Barajas	<input type="checkbox"/>	Afección Edificacioness	<input type="checkbox"/>
Afección Campo Real	<input type="checkbox"/>	Afección Gasoductos	<input type="checkbox"/>
Afección Canalizaciones de Agua	<input type="checkbox"/>	Afección Getafe	<input type="checkbox"/>
Afección Carreteras	<input type="checkbox"/>	Afección Oleoductos	<input type="checkbox"/>

MAPA

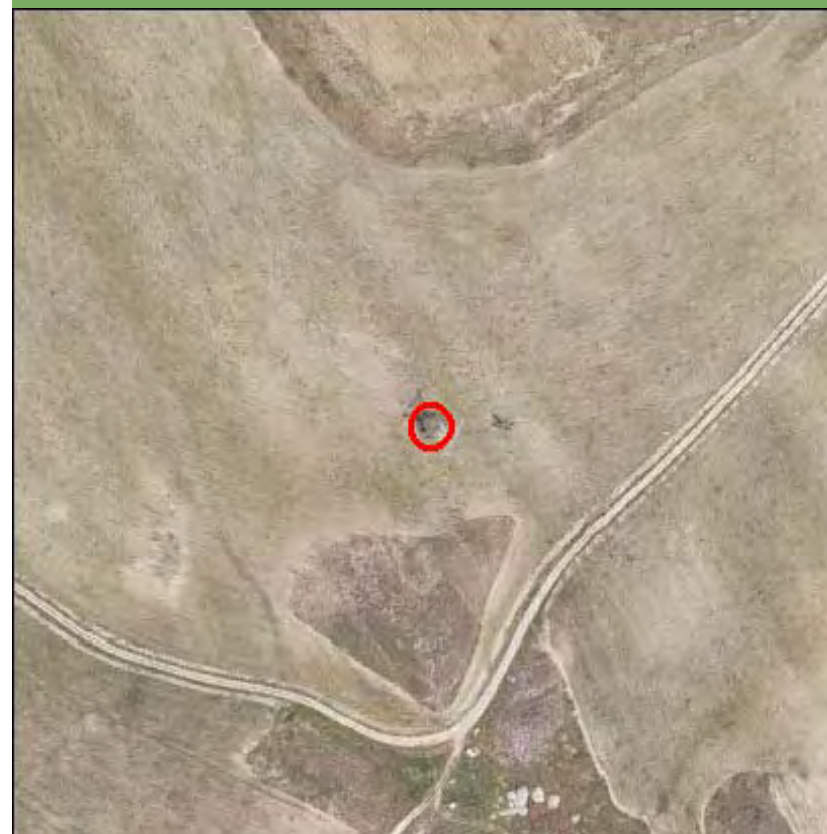

Nombre de la línea	Apoyo	Potencia (KW)	Coordenada X	Coordenada Y
VILLAVERDE-TORRECILLA	10438	220	446658,66	4464503,21

MEDIO NATURAL

	Zonificación	Valoración
<input type="checkbox"/> Afección Parque Regional de la Cuenca Alta del Manzanares		NA
<input type="checkbox"/> Afección Parque Regional del curso medio del río Guadarrama y su entorno		NA
<input type="checkbox"/> Afección al Parque regional en torno a los ejes de los cursos bajos de los ríos Manzanares y Jarama		NA

Afección LIC	Valoración LIC
	NA

Afección ZEPA	Valoración ZEPA
	NA

Código Hábitats	Valoración Hábitats
	NA

Afección IBAs	Valoración IBAs
	NA

Valoración Montes preservados	NA	Valoración Montes Utilidad Publica	NA
-------------------------------	----	------------------------------------	----

Tipo de vegetación	Valoración vegetación
Cantuesar, tomillar y otras especies de peque?a talla	Evitable

Clasificación agrologica	Valoración clasif. agr.
Limitaciones severas	Favorable

Valorac. Zonas protección de embalses	Valorac. Hidrografía	Valorac. Zonas Inundables
NA	NA	NA

INFRAESTRUCTURAS

Afección APyAV	<input type="checkbox"/>	Afección cercanías	<input type="checkbox"/>
Afección AVE	<input type="checkbox"/>	Afección DVYU	<input type="checkbox"/>
Afección Barajas	<input type="checkbox"/>	Afección Edificacioness	<input type="checkbox"/>
Afección Campo Real	<input type="checkbox"/>	Afección Gasoductos	<input type="checkbox"/>
Afección Canalizaciones de Agua	<input type="checkbox"/>	Afección Getafe	<input type="checkbox"/>
Afección Carreteras	<input type="checkbox"/>	Afección Oleoductos	<input type="checkbox"/>

MAPA

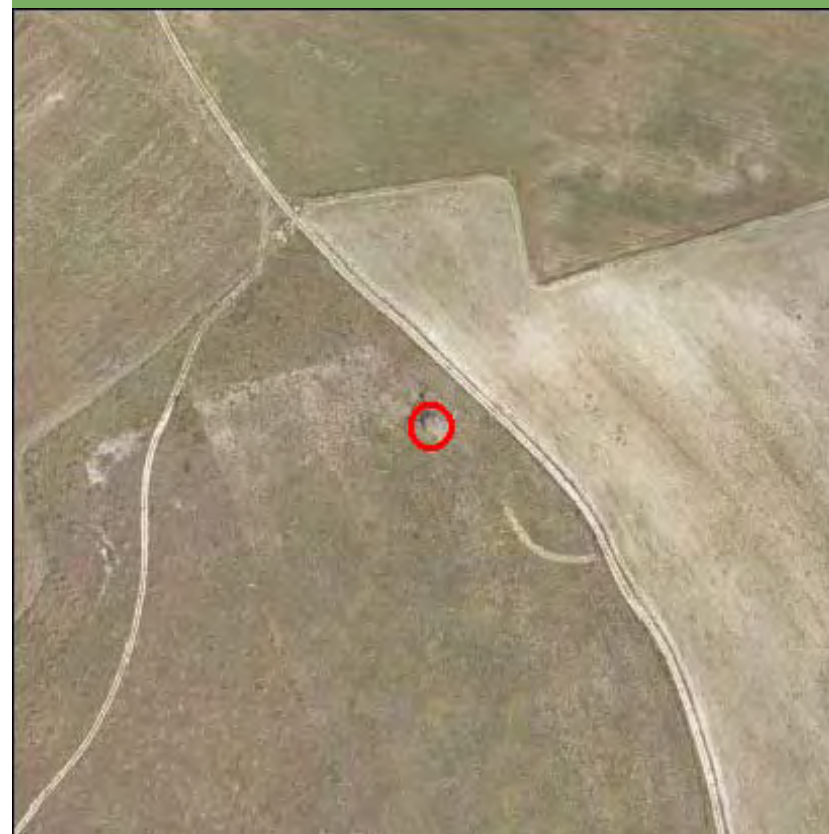

Nombre de la línea	Apoyo	Potencia (KW)	Coordenada X	Coordenada Y
VILLAVERDE-TORRECILLA	10439	220	446306,88	4464704,56

MEDIO NATURAL

	Zonificación	Valoración
<input type="checkbox"/> Afección Parque Regional de la Cuenca Alta del Manzanares		NA
<input type="checkbox"/> Afección Parque Regional del curso medio del río Guadarrama y su entorno		NA
<input type="checkbox"/> Afección al Parque regional en torno a los ejes de los cursos bajos de los ríos Manzanares y Jarama		NA

Afección LIC	Valoración LIC
	NA

Afección ZEPA	Valoración ZEPA
	NA

Código Hábitats	Valoración Hábitats
1520	Muy restringido

Afección IBAs	Valoración IBAs
	NA

Valoración Montes preservados	NA	Valoración Montes Utilidad Publica	NA
-------------------------------	----	------------------------------------	----

Tipo de vegetación	Valoración vegetación
Cantuesar, tomillar y otras especies de peque?a talla	Evitable

Clasificación agrologica	Valoración clasif. agr.
Limitaciones severas	Favorable

Valorac. Zonas protección de embalses	Valorac. Hidrografía	Valorac. Zonas Inundables
NA	NA	NA

INFRAESTRUCTURAS

Afección APyAV	<input type="checkbox"/>	Afección cercanías	<input type="checkbox"/>
Afección AVE	<input type="checkbox"/>	Afección DVYU	<input type="checkbox"/>
Afección Barajas	<input type="checkbox"/>	Afección Edificacioness	<input type="checkbox"/>
Afección Campo Real	<input type="checkbox"/>	Afección Gasoductos	<input type="checkbox"/>
Afección Canalizaciones de Agua	<input type="checkbox"/>	Afección Getafe	<input type="checkbox"/>
Afección Carreteras	<input type="checkbox"/>	Afección Oleoductos	<input type="checkbox"/>

MAPA

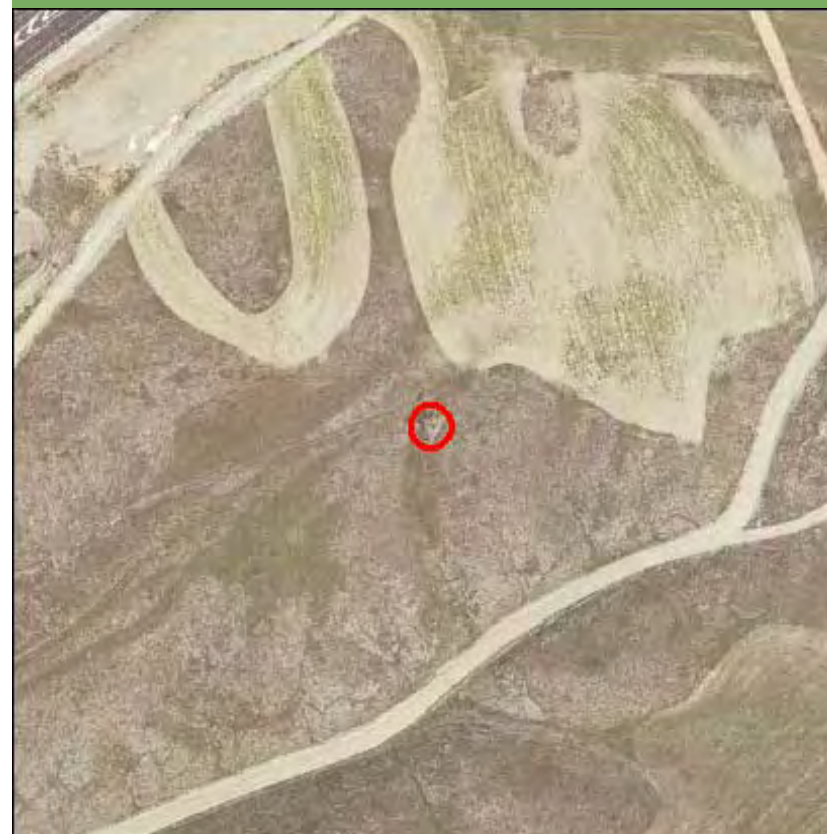

Nombre de la línea	Apoyo	Potencia (KW)	Coordenada X	Coordenada Y
VILLAVERDE-TORRECILLA	10440	220	446013,07	4464872,75

MEDIO NATURAL

	Zonificación	Valoración
<input type="checkbox"/> Afección Parque Regional de la Cuenca Alta del Manzanares		NA
<input type="checkbox"/> Afección Parque Regional del curso medio del río Guadarrama y su entorno		NA
<input type="checkbox"/> Afección al Parque regional en torno a los ejes de los cursos bajos de los ríos Manzanares y Jarama		NA

Afección LIC	Valoración LIC
	NA

Afección ZEPA	Valoración ZEPA
	NA

Código Hábitats	Valoración Hábitats
1520	Muy restringido

Afección IBAs	Valoración IBAs
	NA

Valoración Montes preservados	NA	Valoración Montes Utilidad Pública	NA
-------------------------------	----	------------------------------------	----

Tipo de vegetación	Valoración vegetación
--------------------	-----------------------

Infraestructura lineal	Favorable
------------------------	-----------

Clasificación agrologica	Valoración clasif. agr.
--------------------------	-------------------------

Limitaciones que impiden su uso	Favorable
---------------------------------	-----------

Valorac. Zonas protección de embalses	Valorac. Hidrografía	Valorac. Zonas Inundables
NA	NA	NA

INFRAESTRUCTURAS

Afección APyAV	<input checked="" type="checkbox"/>	Afección cercanías	<input type="checkbox"/>
Afección AVE	<input type="checkbox"/>	Afección DVYU	<input type="checkbox"/>
Afección Barajas	<input type="checkbox"/>	Afección Edificacioness	<input type="checkbox"/>
Afección Campo Real	<input type="checkbox"/>	Afección Gasoductos	<input type="checkbox"/>
Afección Canalizaciones de Agua	<input type="checkbox"/>	Afección Getafe	<input type="checkbox"/>
Afección Carreteras	<input type="checkbox"/>	Afección Oleoductos	<input type="checkbox"/>

MAPA



Nombre de la línea	Apoyo	Potencia (KW)	Coordenada X	Coordenada Y
VILLAVERDE-TORRECILLA	10441	220	445698,4	4465052,87

MEDIO NATURAL

	Zonificación	Valoración
<input type="checkbox"/> Afección Parque Regional de la Cuenca Alta del Manzanares		NA
<input type="checkbox"/> Afección Parque Regional del curso medio del río Guadarrama y su entorno		NA
<input type="checkbox"/> Afección al Parque regional en torno a los ejes de los cursos bajos de los ríos Manzanares y Jarama		NA

Afección LIC	Valoración LIC
	NA

Afección ZEPA	Valoración ZEPA
	NA

Código Hábitats	Valoración Hábitats
1520	Muy restringido

Afección IBAs	Valoración IBAs
	NA

Valoración Montes preservados	NA	Valoración Montes Utilidad Pública	NA
-------------------------------	----	------------------------------------	----

Tipo de vegetación	Valoración vegetación
Pastizal y erial	Favorable

Clasificación agrologica	Valoración clasif. agr.
Limitaciones que impiden su uso	Favorable

Valorac. Zonas protección de embalses	Valorac. Hidrografía	Valorac. Zonas Inundables
NA	NA	NA

INFRAESTRUCTURAS

Afección APyAV	<input type="checkbox"/>	Afección cercanías	<input type="checkbox"/>
Afección AVE	<input type="checkbox"/>	Afección DVYU	<input type="checkbox"/>
Afección Barajas	<input type="checkbox"/>	Afección Edificacioness	<input type="checkbox"/>
Afección Campo Real	<input type="checkbox"/>	Afección Gasoductos	<input type="checkbox"/>
Afección Canalizaciones de Agua	<input type="checkbox"/>	Afección Getafe	<input type="checkbox"/>
Afección Carreteras	<input type="checkbox"/>	Afección Oleoductos	<input type="checkbox"/>

MAPA

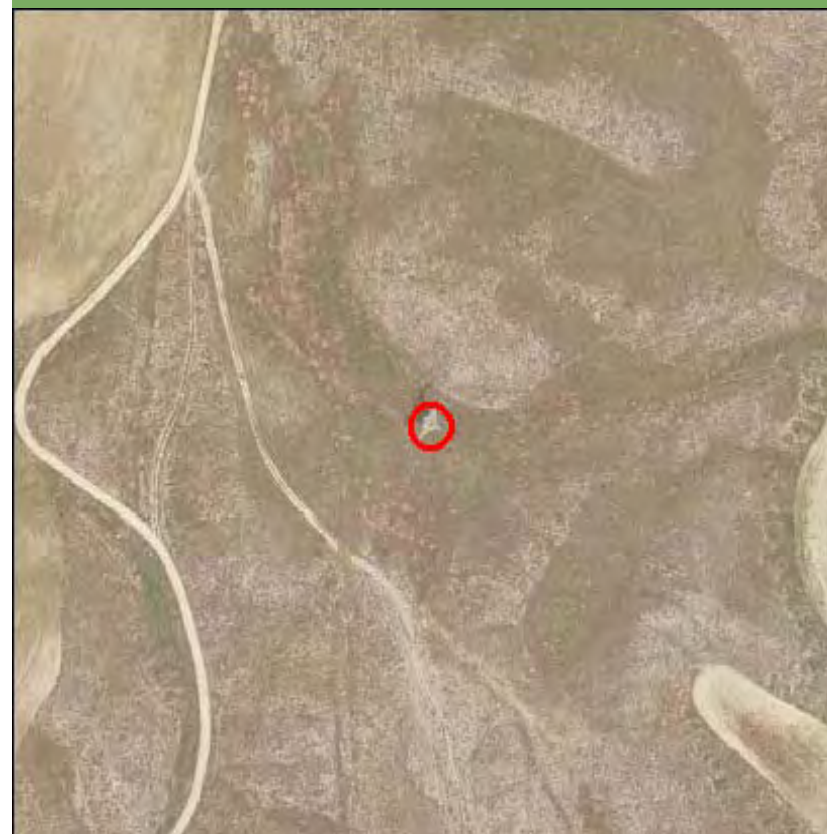

Nombre de la línea	Apoyo	Potencia (KW)	Coordenada X	Coordenada Y
VILLAVERDE-TORRECILLA	10442	220	445439,9	4465200,84

MEDIO NATURAL

	Zonificación	Valoración
<input type="checkbox"/> Afección Parque Regional de la Cuenca Alta del Manzanares		NA
<input type="checkbox"/> Afección Parque Regional del curso medio del río Guadarrama y su entorno		NA
<input type="checkbox"/> Afección al Parque regional en torno a los ejes de los cursos bajos de los ríos Manzanares y Jarama		NA

Afección LIC	Valoración LIC
	NA

Afección ZEPA	Valoración ZEPA
	NA

Código Hábitats	Valoración Hábitats
	NA

Afección IBAs	Valoración IBAs
	NA

Valoración Montes preservados	NA	Valoración Montes Utilidad Publica	NA
-------------------------------	----	------------------------------------	----

Tipo de vegetación	Valoración vegetación
--------------------	-----------------------

Cultivo de secano herbáceo	Favorable
----------------------------	-----------

Clasificación agrologica	Valoración clasif. agr.
--------------------------	-------------------------

Limitaciones severas	Favorable
----------------------	-----------

Valorac. Zonas protección de embalses	Valorac. Hidrografía	Valorac. Zonas Inundables
NA	NA	NA

INFRAESTRUCTURAS

Afección APyAV	<input type="checkbox"/>	Afección cercanías	<input type="checkbox"/>
Afección AVE	<input type="checkbox"/>	Afección DVYU	<input type="checkbox"/>
Afección Barajas	<input type="checkbox"/>	Afección Edificacioness	<input type="checkbox"/>
Afección Campo Real	<input type="checkbox"/>	Afección Gasoductos	<input type="checkbox"/>
Afección Canalizaciones de Agua	<input type="checkbox"/>	Afección Getafe	<input type="checkbox"/>
Afección Carreteras	<input type="checkbox"/>	Afección Oleoductos	<input type="checkbox"/>

MAPA



Nombre de la línea	Apoyo	Potencia (KW)	Coordenada X	Coordenada Y
VILLAVERDE-TORRECILLA	10443	220	445210,47	4465332,17

MEDIO NATURAL

	Zonificación	Valoración
<input type="checkbox"/> Afección Parque Regional de la Cuenca Alta del Manzanares		NA
<input type="checkbox"/> Afección Parque Regional del curso medio del río Guadarrama y su entorno		NA
<input type="checkbox"/> Afección al Parque regional en torno a los ejes de los cursos bajos de los ríos Manzanares y Jarama		NA

Afección LIC	Valoración LIC
	NA

Afección ZEPA	Valoración ZEPA
	NA

Código Hábitats	Valoración Hábitats
	NA

Afección IBAs	Valoración IBAs
	NA

Valoración Montes preservados	NA	Valoración Montes Utilidad Pública	NA
-------------------------------	----	------------------------------------	----

Tipo de vegetación	Valoración vegetación
--------------------	-----------------------

Pastizal y erial	Favorable
------------------	-----------

Clasificación agrologica	Valoración clasif. agr.
--------------------------	-------------------------

Limitaciones que impiden su uso	Favorable
---------------------------------	-----------

Valorac. Zonas protección de embalses	Valorac. Hidrografía	Valorac. Zonas Inundables
NA	NA	NA

INFRAESTRUCTURAS

Afección APyAV	<input type="checkbox"/>	Afección cercanías	<input type="checkbox"/>
Afección AVE	<input type="checkbox"/>	Afección DVYU	<input type="checkbox"/>
Afección Barajas	<input type="checkbox"/>	Afección Edificacioness	<input type="checkbox"/>
Afección Campo Real	<input type="checkbox"/>	Afección Gasoductos	<input type="checkbox"/>
Afección Canalizaciones de Agua	<input type="checkbox"/>	Afección Getafe	<input type="checkbox"/>
Afección Carreteras	<input type="checkbox"/>	Afección Oleoductos	<input type="checkbox"/>

MAPA

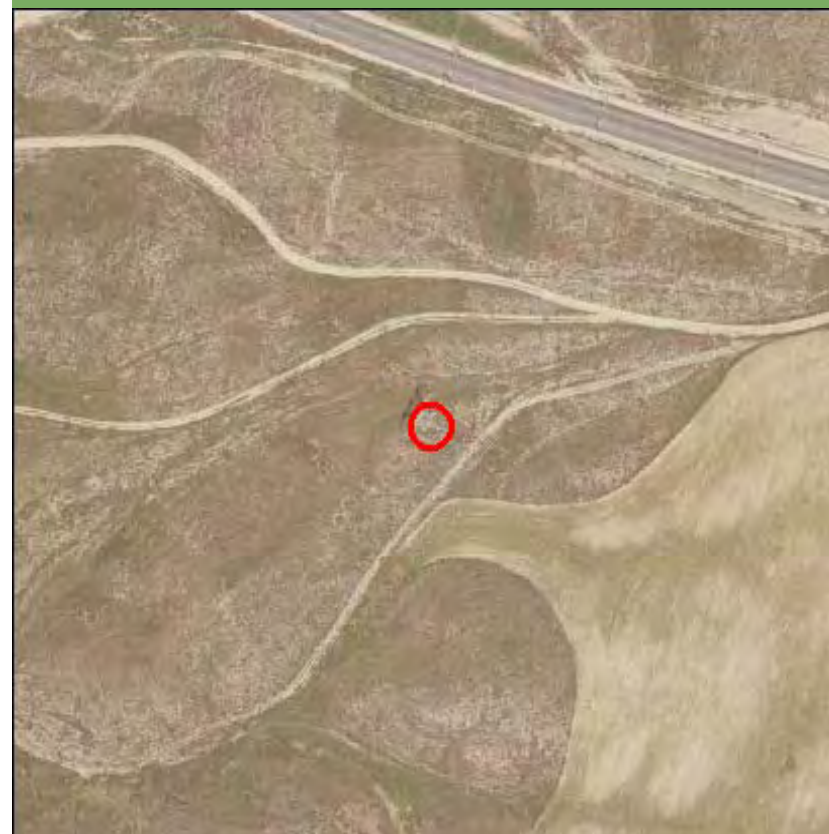

Nombre de la línea	Apoyo	Potencia (KW)	Coordenada X	Coordenada Y
VILLAVERDE-TORRECILLA	10444	220	444881,78	4465520,32

MEDIO NATURAL

	Zonificación	Valoración
<input type="checkbox"/> Afección Parque Regional de la Cuenca Alta del Manzanares		NA
<input type="checkbox"/> Afección Parque Regional del curso medio del río Guadarrama y su entorno		NA
<input type="checkbox"/> Afección al Parque regional en torno a los ejes de los cursos bajos de los ríos Manzanares y Jarama		NA

Afección LIC	Valoración LIC
	NA

Afección ZEPA	Valoración ZEPA
	NA

Código Hábitats	Valoración Hábitats
	NA

Afección IBAs	Valoración IBAs
	NA

Valoración Montes preservados	NA	Valoración Montes Utilidad Publica	NA
-------------------------------	----	------------------------------------	----

Tipo de vegetación	Valoración vegetación
--------------------	-----------------------

Pastizal y erial	Favorable
------------------	-----------

Clasificación agrologica	Valoración clasif. agr.
--------------------------	-------------------------

Limitaciones que impiden su uso	Favorable
---------------------------------	-----------

Valorac. Zonas protección de embalses	Valorac. Hidrografía	Valorac. Zonas Inundables
NA	NA	NA

INFRAESTRUCTURAS

Afección APyAV	<input type="checkbox"/>	Afección cercanías	<input type="checkbox"/>
Afección AVE	<input type="checkbox"/>	Afección DVYU	<input type="checkbox"/>
Afección Barajas	<input type="checkbox"/>	Afección Edificacioness	<input type="checkbox"/>
Afección Campo Real	<input type="checkbox"/>	Afección Gasoductos	<input type="checkbox"/>
Afección Canalizaciones de Agua	<input type="checkbox"/>	Afección Getafe	<input type="checkbox"/>
Afección Carreteras	<input type="checkbox"/>	Afección Oleoductos	<input type="checkbox"/>

MAPA

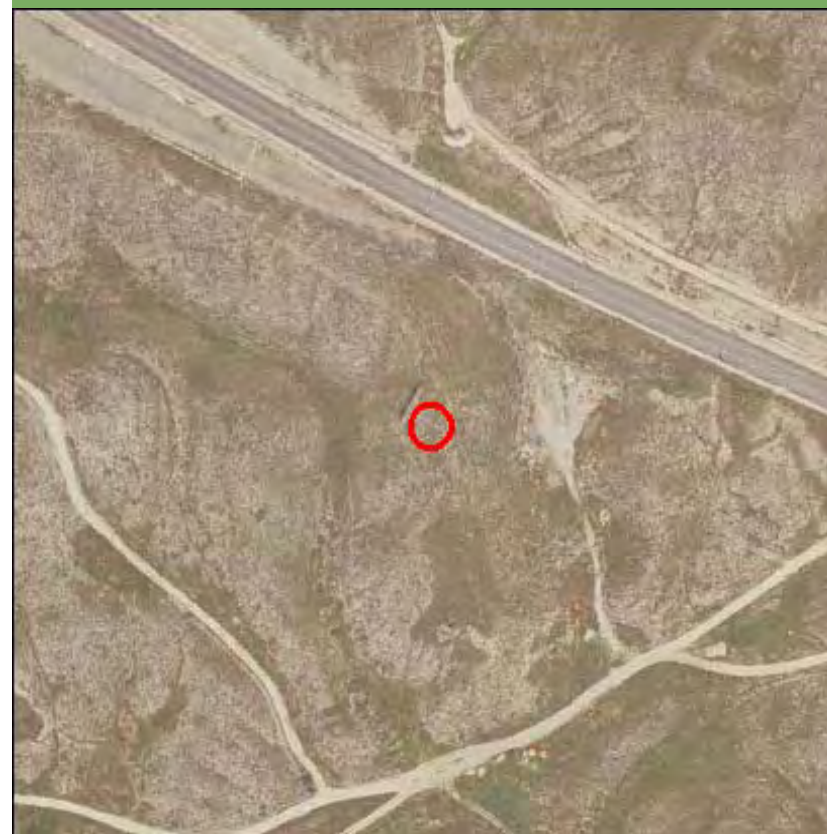

Nombre de la línea	Apoyo	Potencia (KW)	Coordenada X	Coordenada Y
VILLAVERDE-TORRECILLA	10445	220	444629,74	4465664,59

MEDIO NATURAL

	Zonificación	Valoración
<input type="checkbox"/> Afección Parque Regional de la Cuenca Alta del Manzanares		NA
<input type="checkbox"/> Afección Parque Regional del curso medio del río Guadarrama y su entorno		NA
<input type="checkbox"/> Afección al Parque regional en torno a los ejes de los cursos bajos de los ríos Manzanares y Jarama		NA

Afección LIC	Valoración LIC
	NA

Afección ZEPA	Valoración ZEPA
	NA

Código Hábitats	Valoración Hábitats
	NA

Afección IBAs	Valoración IBAs
	NA

Valoración Montes preservados	NA	Valoración Montes Utilidad Pública	NA
-------------------------------	----	------------------------------------	----

Tipo de vegetación	Valoración vegetación
--------------------	-----------------------

Pastizal y erial	Favorable
------------------	-----------

Clasificación agrologica	Valoración clasif. agr.
--------------------------	-------------------------

Limitaciones que impiden su uso	Favorable
---------------------------------	-----------

Valorac. Zonas protección de embalses	Valorac. Hidrografía	Valorac. Zonas Inundables
NA	NA	NA

INFRAESTRUCTURAS

Afección APyAV	<input type="checkbox"/>	Afección cercanías	<input type="checkbox"/>
Afección AVE	<input type="checkbox"/>	Afección DVYU	<input type="checkbox"/>
Afección Barajas	<input type="checkbox"/>	Afección Edificacioness	<input type="checkbox"/>
Afección Campo Real	<input type="checkbox"/>	Afección Gasoductos	<input type="checkbox"/>
Afección Canalizaciones de Agua	<input type="checkbox"/>	Afección Getafe	<input type="checkbox"/>
Afección Carreteras	<input type="checkbox"/>	Afección Oleoductos	<input type="checkbox"/>

MAPA

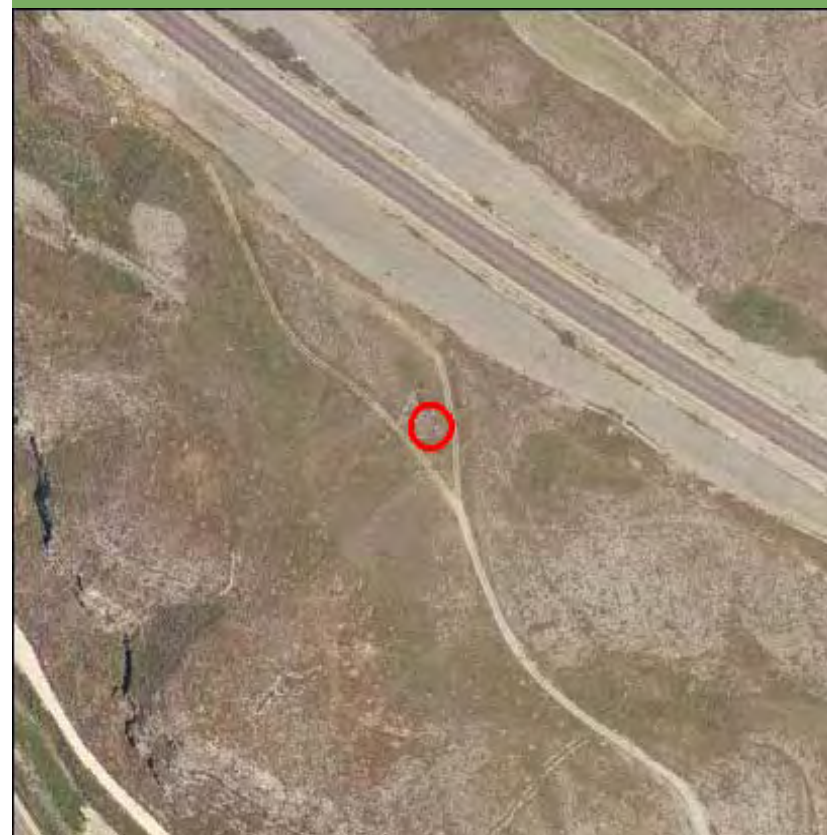

Nombre de la línea	Apoyo	Potencia (KW)	Coordenada X	Coordenada Y
VILLAVERDE-TORRECILLA	10446	220	444292,48	4465857,65

MEDIO NATURAL

	Zonificación	Valoración
<input type="checkbox"/> Afección Parque Regional de la Cuenca Alta del Manzanares		NA
<input type="checkbox"/> Afección Parque Regional del curso medio del río Guadarrama y su entorno		NA
<input type="checkbox"/> Afección al Parque regional en torno a los ejes de los cursos bajos de los ríos Manzanares y Jarama		NA

Afección LIC	Valoración LIC
	NA

Afección ZEPA	Valoración ZEPA
	NA

Código Hábitats	Valoración Hábitats
	NA

Afección IBAs	Valoración IBAs
	NA

Valoración Montes preservados	NA	Valoración Montes Utilidad Pública	NA
-------------------------------	----	------------------------------------	----

Tipo de vegetación	Valoración vegetación
Pastizal y erial	Favorable

Clasificación agrologica	Valoración clasif. agr.
Limitaciones que impiden su uso	Favorable

Valorac. Zonas protección de embalses	Valorac. Hidrografía	Valorac. Zonas Inundables
NA	NA	NA

INFRAESTRUCTURAS

Afección APyAV	<input type="checkbox"/>	Afección cercanías	<input type="checkbox"/>
Afección AVE	<input checked="" type="checkbox"/>	Afección DVYU	<input type="checkbox"/>
Afección Barajas	<input type="checkbox"/>	Afección Edificacioness	<input type="checkbox"/>
Afección Campo Real	<input type="checkbox"/>	Afección Gasoductos	<input type="checkbox"/>
Afección Canalizaciones de Agua	<input type="checkbox"/>	Afección Getafe	<input type="checkbox"/>
Afección Carreteras	<input type="checkbox"/>	Afección Oleoductos	<input type="checkbox"/>

MAPA

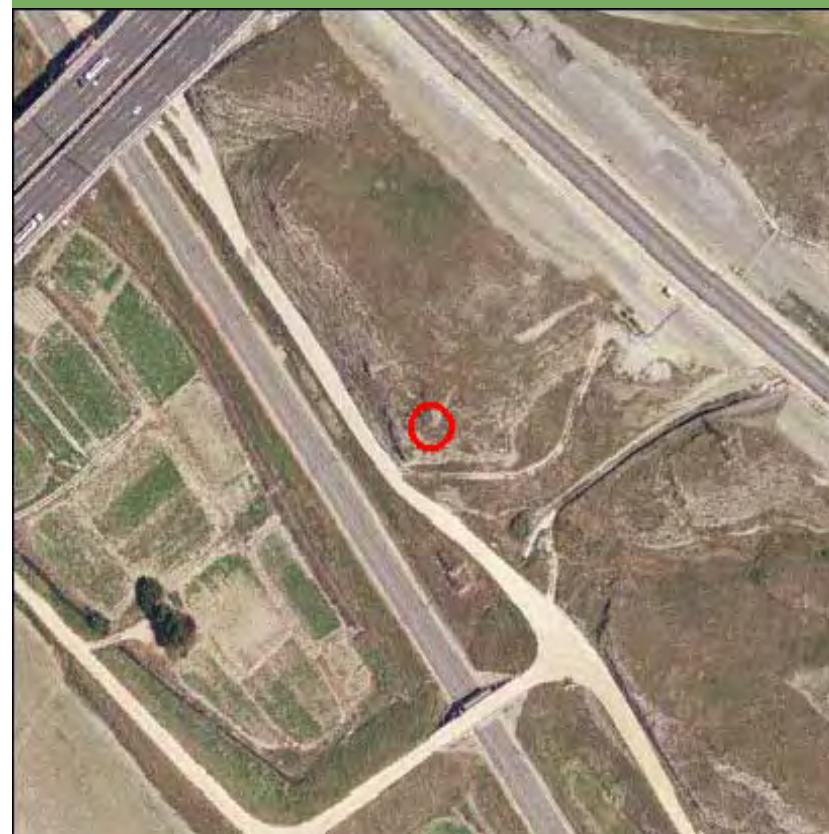

Nombre de la línea	Apoyo	Potencia (KW)	Coordenada X	Coordenada Y
VILLAVERDE-TORRECILLA	10447	220	443934,47	4466062,56

MEDIO NATURAL

	Zonificación	Valoración
<input type="checkbox"/> Afección Parque Regional de la Cuenca Alta del Manzanares		NA
<input type="checkbox"/> Afección Parque Regional del curso medio del río Guadarrama y su entorno		NA
<input type="checkbox"/> Afección al Parque regional en torno a los ejes de los cursos bajos de los ríos Manzanares y Jarama		NA

Afección LIC	Valoración LIC
	NA

Afección ZEPA	Valoración ZEPA
	NA

Código Hábitats	Valoración Hábitats
	NA

Afección IBAs	Valoración IBAs
	NA

Valoración Montes preservados	NA	Valoración Montes Utilidad Publica	NA
-------------------------------	----	------------------------------------	----

Tipo de vegetación	Valoración vegetación
--------------------	-----------------------

Cultivo de regadío	Favorable
--------------------	-----------

Clasificación agrologica	Valoración clasif. agr.
--------------------------	-------------------------

Limitaciones severas	Favorable
----------------------	-----------

Valorac. Zonas protección de embalses	Valorac. Hidrografía	Valorac. Zonas Inundables
NA	Muy Restringido	NA

INFRAESTRUCTURAS

Afección APyAV	<input type="checkbox"/>	Afección cercanías	<input type="checkbox"/>
Afección AVE	<input type="checkbox"/>	Afección DVYU	<input type="checkbox"/>
Afección Barajas	<input type="checkbox"/>	Afección Edificacioness	<input type="checkbox"/>
Afección Campo Real	<input type="checkbox"/>	Afección Gasoductos	<input type="checkbox"/>
Afección Canalizaciones de Agua	<input type="checkbox"/>	Afección Getafe	<input type="checkbox"/>
Afección Carreteras	<input type="checkbox"/>	Afección Oleoductos	<input type="checkbox"/>

MAPA

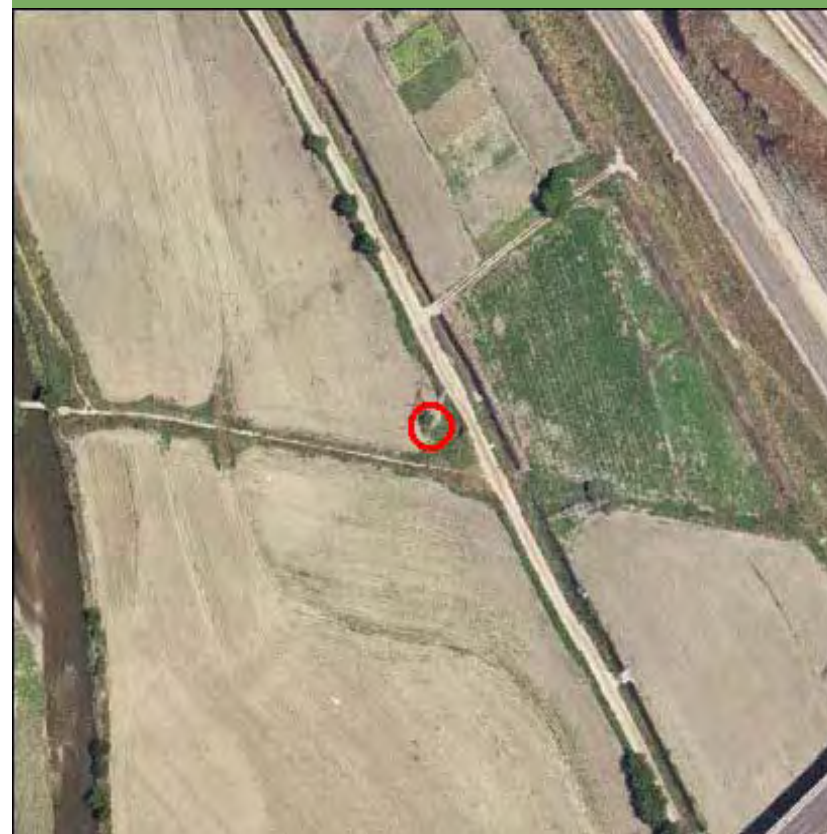

Nombre de la línea	Apoyo	Potencia (KW)	Coordenada X	Coordenada Y
VILLAVERDE-TORRECILLA	10448	220	443660,81	4466169,57

MEDIO NATURAL

	Zonificación	Valoración
<input type="checkbox"/> Afección Parque Regional de la Cuenca Alta del Manzanares		NA
<input type="checkbox"/> Afección Parque Regional del curso medio del río Guadarrama y su entorno		NA
<input type="checkbox"/> Afección al Parque regional en torno a los ejes de los cursos bajos de los ríos Manzanares y Jarama		NA

Afección LIC	Valoración LIC
	NA

Afección ZEPA	Valoración ZEPA
	NA

Código Hábitats	Valoración Hábitats
	NA

Afección IBAs	Valoración IBAs
	NA

Valoración Montes preservados	NA	Valoración Montes Utilidad Publica	NA
-------------------------------	----	------------------------------------	----

Tipo de vegetación	Valoración vegetación
--------------------	-----------------------

Zona urbanizada	Favorable
-----------------	-----------

Clasificación agrologica	Valoración clasif. agr.
--------------------------	-------------------------

Limitaciones severas	Favorable
----------------------	-----------

Valorac. Zonas protección de embalses	Valorac. Hidrografía	Valorac. Zonas Inundables
NA	NA	NA

INFRAESTRUCTURAS

Afección APyAV	<input type="checkbox"/>	Afección cercanías	<input type="checkbox"/>
Afección AVE	<input type="checkbox"/>	Afección DVYU	<input type="checkbox"/>
Afección Barajas	<input type="checkbox"/>	Afección Edificacioness	<input checked="" type="checkbox"/>
Afección Campo Real	<input type="checkbox"/>	Afección Gasoductos	<input type="checkbox"/>
Afección Canalizaciones de Agua	<input type="checkbox"/>	Afección Getafe	<input type="checkbox"/>
Afección Carreteras	<input type="checkbox"/>	Afección Oleoductos	<input type="checkbox"/>

MAPA

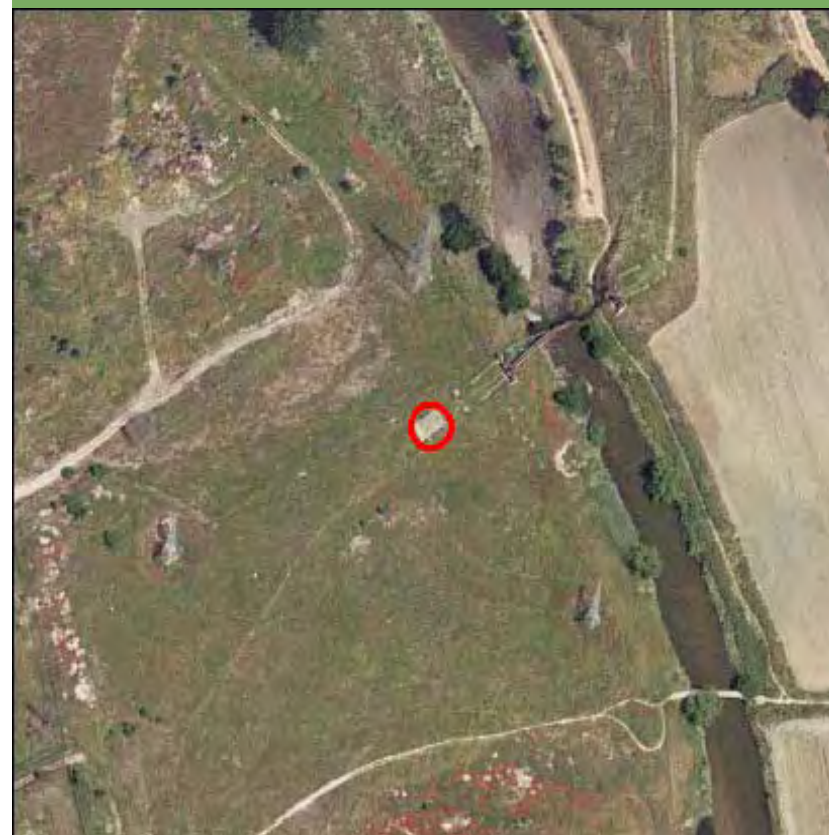

Nombre de la línea	Apoyo	Potencia (KW)	Coordenada X	Coordenada Y
VILLAVERDE-TORRECILLA	10449	220	443558,5	4466122,81

MEDIO NATURAL

	Zonificación	Valoración
<input type="checkbox"/> Afección Parque Regional de la Cuenca Alta del Manzanares		NA
<input type="checkbox"/> Afección Parque Regional del curso medio del río Guadarrama y su entorno		NA
<input type="checkbox"/> Afección al Parque regional en torno a los ejes de los cursos bajos de los ríos Manzanares y Jarama		NA

Afección LIC	Valoración LIC
	NA

Afección ZEPA	Valoración ZEPA
	NA

Código Hábitats	Valoración Hábitats
	NA

Afección IBAs	Valoración IBAs
	NA

Valoración Montes preservados	NA	Valoración Montes Utilidad Publica	NA
-------------------------------	----	------------------------------------	----

Tipo de vegetación	Valoración vegetación
Zona urbanizada	Favorable

Clasificación agrologica	Valoración clasif. agr.
Limitaciones severas	Favorable

Valorac. Zonas protección de embalses	Valorac. Hidrografía	Valorac. Zonas Inundables
NA	NA	NA

INFRAESTRUCTURAS

Afección APyAV	<input type="checkbox"/>	Afección cercanías	<input type="checkbox"/>
Afección AVE	<input type="checkbox"/>	Afección DVYU	<input type="checkbox"/>
Afección Barajas	<input type="checkbox"/>	Afección Edificacioness	<input type="checkbox"/>
Afección Campo Real	<input type="checkbox"/>	Afección Gasoductos	<input type="checkbox"/>
Afección Canalizaciones de Agua	<input checked="" type="checkbox"/>	Afección Getafe	<input type="checkbox"/>
Afección Carreteras	<input type="checkbox"/>	Afección Oleoductos	<input type="checkbox"/>

MAPA



Nombre de la línea	Apoyo	Potencia (KW)	Coordenada X	Coordenada Y
VILLAVERDE-TORRECILLA	10449	220	443558,5	4466122,81

MEDIO NATURAL

	Zonificación	Valoración
<input type="checkbox"/> Afección Parque Regional de la Cuenca Alta del Manzanares		NA
<input type="checkbox"/> Afección Parque Regional del curso medio del río Guadarrama y su entorno		NA
<input type="checkbox"/> Afección al Parque regional en torno a los ejes de los cursos bajos de los ríos Manzanares y Jarama		NA

Afección LIC	Valoración LIC
	NA

Afección ZEPA	Valoración ZEPA
	NA

Código Hábitats	Valoración Hábitats
	NA

Afección IBAs	Valoración IBAs
	NA

Valoración Montes preservados	NA	Valoración Montes Utilidad Publica	NA
-------------------------------	----	------------------------------------	----

Tipo de vegetación	Valoración vegetación
Zona urbanizada	Favorable

Clasificación agrologica	Valoración clasif. agr.
Limitaciones severas	Favorable

Valorac. Zonas protección de embalses	Valorac. Hidrografía	Valorac. Zonas Inundables
NA	NA	NA

INFRAESTRUCTURAS

Afección APyAV	<input type="checkbox"/>	Afección cercanías	<input type="checkbox"/>
Afección AVE	<input type="checkbox"/>	Afección DVYU	<input type="checkbox"/>
Afección Barajas	<input type="checkbox"/>	Afección Edificacioness	<input type="checkbox"/>
Afección Campo Real	<input type="checkbox"/>	Afección Gasoductos	<input type="checkbox"/>
Afección Canalizaciones de Agua	<input checked="" type="checkbox"/>	Afección Getafe	<input type="checkbox"/>
Afección Carreteras	<input type="checkbox"/>	Afección Oleoductos	<input type="checkbox"/>

MAPA



Nombre de la línea	Apoyo	Potencia (KW)	Coordenada X	Coordenada Y
VILLAVERDE-TORRECILLA	10450	220	443452,61	4466068,83

MEDIO NATURAL

	Zonificación	Valoración
<input type="checkbox"/> Afección Parque Regional de la Cuenca Alta del Manzanares		NA
<input type="checkbox"/> Afección Parque Regional del curso medio del río Guadarrama y su entorno		NA
<input type="checkbox"/> Afección al Parque regional en torno a los ejes de los cursos bajos de los ríos Manzanares y Jarama		NA

Afección LIC	Valoración LIC
	NA

Afección ZEPA	Valoración ZEPA
	NA

Código Hábitats	Valoración Hábitats
	NA

Afección IBAs	Valoración IBAs
	NA

Valoración Montes preservados	NA	Valoración Montes Utilidad Pública	NA
-------------------------------	----	------------------------------------	----

Tipo de vegetación	Valoración vegetación
--------------------	-----------------------

Zona urbanizada	Favorable
-----------------	-----------

Clasificación agrologica	Valoración clasif. agr.
--------------------------	-------------------------

Limitaciones severas	Favorable
----------------------	-----------

Valorac. Zonas protección de embalses	Valorac. Hidrografía	Valorac. Zonas Inundables
NA	NA	NA

INFRAESTRUCTURAS

Afección APyAV	<input type="checkbox"/>	Afección cercanías	<input type="checkbox"/>
Afección AVE	<input type="checkbox"/>	Afección DVYU	<input type="checkbox"/>
Afección Barajas	<input type="checkbox"/>	Afección Edificacioness	<input type="checkbox"/>
Afección Campo Real	<input type="checkbox"/>	Afección Gasoductos	<input type="checkbox"/>
Afección Canalizaciones de Agua	<input type="checkbox"/>	Afección Getafe	<input type="checkbox"/>
Afección Carreteras	<input type="checkbox"/>	Afección Oleoductos	<input type="checkbox"/>

MAPA

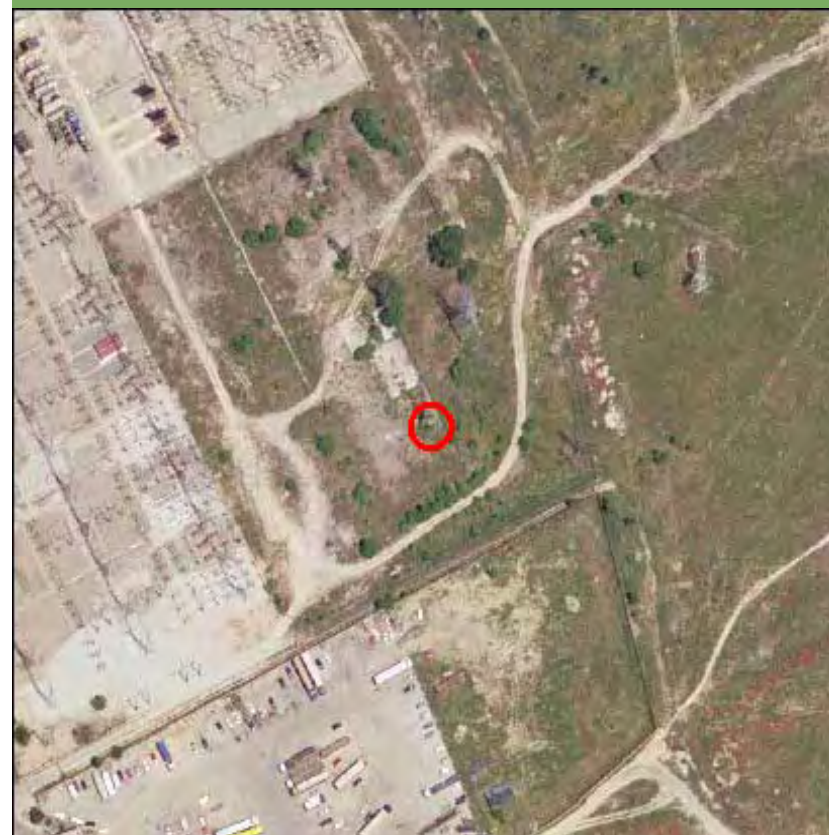

Nombre de la línea	Apoyo	Potencia (KW)	Coordenada X	Coordenada Y
VILLAVERDE-TORRECILLA	10451	220	443362,07	4466032,44

MEDIO NATURAL

	Zonificación	Valoración
<input type="checkbox"/> Afección Parque Regional de la Cuenca Alta del Manzanares		NA
<input type="checkbox"/> Afección Parque Regional del curso medio del río Guadarrama y su entorno		NA
<input type="checkbox"/> Afección al Parque regional en torno a los ejes de los cursos bajos de los ríos Manzanares y Jarama		NA

Afección LIC	Valoración LIC
	NA

Afección ZEPA	Valoración ZEPA
	NA

Código Hábitats	Valoración Hábitats
	NA

Afección IBAs	Valoración IBAs
	NA

Valoración Montes preservados	NA	Valoración Montes Utilidad Publica	NA
-------------------------------	----	------------------------------------	----

Tipo de vegetación	Valoración vegetación
Zona urbanizada	Favorable

Clasificación agrologica	Valoración clasif. agr.
Limitaciones severas	Favorable

Valorac. Zonas protección de embalses	Valorac. Hidrografía	Valorac. Zonas Inundables
NA	NA	NA

INFRAESTRUCTURAS

Afección APyAV	<input type="checkbox"/>	Afección cercanías	<input type="checkbox"/>
Afección AVE	<input type="checkbox"/>	Afección DVYU	<input type="checkbox"/>
Afección Barajas	<input type="checkbox"/>	Afección Edificacioness	<input type="checkbox"/>
Afección Campo Real	<input type="checkbox"/>	Afección Gasoductos	<input type="checkbox"/>
Afección Canalizaciones de Agua	<input type="checkbox"/>	Afección Getafe	<input type="checkbox"/>
Afección Carreteras	<input type="checkbox"/>	Afección Oleoductos	<input type="checkbox"/>

MAPA

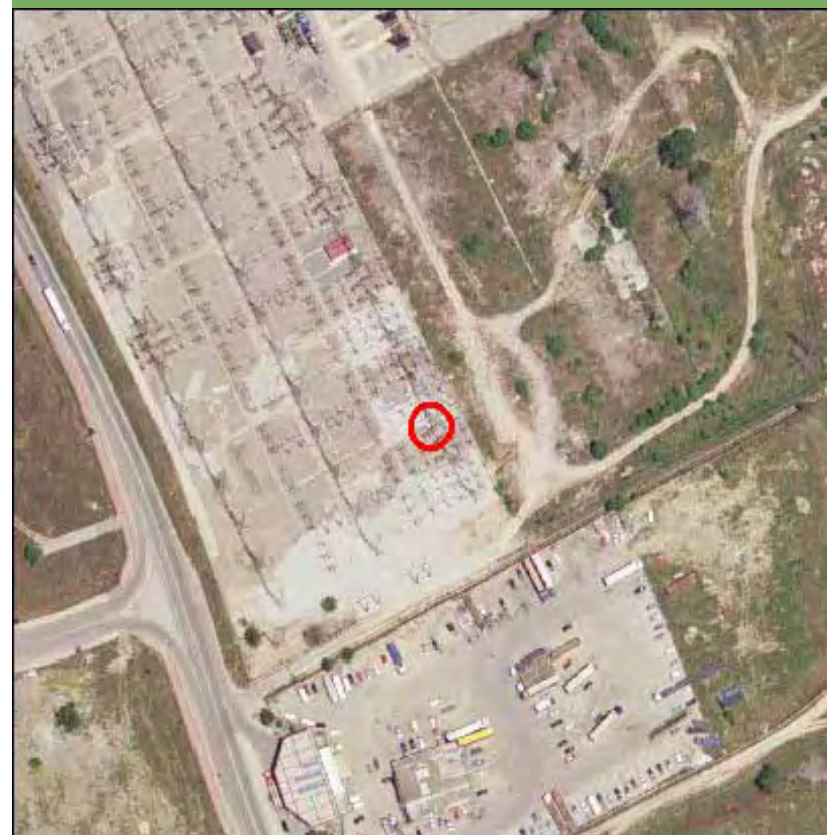

Nombre de la línea	Apoyo	Potencia (KW)	Coordenada X	Coordenada Y
VILLAVERDE-TORRECILLA	19433	220	448017	4463589

MEDIO NATURAL

	Zonificación	Valoración
<input type="checkbox"/> Afeccion Parque Regional de la Cuenca Alta del Manzanares		NA
<input type="checkbox"/> Afeccion Parque Regional del curso medio del rio Guadarrama y su entorno		NA
<input checked="" type="checkbox"/> Afeccion al Parque regional en torno a los ejes de los cursos bajos de los ríos Manzanares y Jarama	Zona con destino Agrario, Forestal, Recreativo, Educativo y/o Equipamientos Ambientales	Restringido
Afección LIC	y/o Usos Especiales E2	Valoración LIC
LIC Vegas, cuestas y paramos del Sureste		Evitable
Afección ZEPA		Valoración ZEPA
Cortados y Cantiles de los rios Jarama y Manzanares ES0000142		Evitable
Código Hábitats		Valoración Hábitats
		NA
Afección IBAs		Valoración IBAs
		NA
Valoración Montes preservados	NA	Valoración Montes Utilidad Publica
		NA
Tipo de vegetación		Valoración vegetación
Cantuesar, tomillar y otras especies de peque?a talla		Evitable
Clasificacion agrologica		Valoración clasif. agr.
Limitaciones que impiden su uso		Favorable
Valorac. Zonas protección de embalses	Valorac. Hidrografia	Valorac. Zonas Inundables
NA	NA	NA

INFRAESTRUCTURAS

Afección APyAV	<input type="checkbox"/>	Afección cercanías	<input type="checkbox"/>
Afección AVE	<input type="checkbox"/>	Afección DVYU	<input type="checkbox"/>
Afección Barajas	<input type="checkbox"/>	Afección Edificacioness	<input type="checkbox"/>
Afección Campo Real	<input type="checkbox"/>	Afección Gasoductos	<input type="checkbox"/>
Afección Canalizaciones de Agua	<input type="checkbox"/>	Afección Getafe	<input type="checkbox"/>
Afección Carreteras	<input type="checkbox"/>	Afección Oleoductos	<input type="checkbox"/>

MAPA



Nombre de la línea	Apoyo	Potencia (KW)	Coordenada X	Coordenada Y
VILLAVERDE-TORRECILLA	19446	220	444100,57	4465967,48

MEDIO NATURAL

	Zonificación	Valoración
<input type="checkbox"/> Afección Parque Regional de la Cuenca Alta del Manzanares		NA
<input type="checkbox"/> Afección Parque Regional del curso medio del río Guadarrama y su entorno		NA
<input type="checkbox"/> Afección al Parque regional en torno a los ejes de los cursos bajos de los ríos Manzanares y Jarama		NA

Afección LIC	Valoración LIC
	NA

Afección ZEPA	Valoración ZEPA
	NA

Código Hábitats	Valoración Hábitats
	NA

Afección IBAs	Valoración IBAs
	NA

Valoración Montes preservados	NA	Valoración Montes Utilidad Pública	NA
-------------------------------	----	------------------------------------	----

Tipo de vegetación	Valoración vegetación
--------------------	-----------------------

Cultivo de regadío	Favorable
--------------------	-----------

Clasificación agrologica	Valoración clasif. agr.
--------------------------	-------------------------

Limitaciones severas	Favorable
----------------------	-----------

Valorac. Zonas protección de embalses	Valorac. Hidrografía	Valorac. Zonas Inundables
NA	NA	NA

INFRAESTRUCTURAS

Afección APyAV	<input checked="" type="checkbox"/>	Afección cercanías	<input type="checkbox"/>
Afección AVE	<input checked="" type="checkbox"/>	Afección DVYU	<input type="checkbox"/>
Afección Barajas	<input type="checkbox"/>	Afección Edificacioness	<input type="checkbox"/>
Afección Campo Real	<input type="checkbox"/>	Afección Gasoductos	<input type="checkbox"/>
Afección Canalizaciones de Agua	<input type="checkbox"/>	Afección Getafe	<input type="checkbox"/>
Afección Carreteras	<input type="checkbox"/>	Afección Oleoductos	<input type="checkbox"/>

MAPA



Nombre de la línea	Apoyo	Potencia (KW)	Coordenada X	Coordenada Y
VILLAVICIOSA-GETAFE	10001	220	441359,6	4464440

MEDIO NATURAL

	Zonificación	Valoración
<input type="checkbox"/> Afección Parque Regional de la Cuenca Alta del Manzanares		NA
<input type="checkbox"/> Afección Parque Regional del curso medio del río Guadarrama y su entorno		NA
<input type="checkbox"/> Afección al Parque regional en torno a los ejes de los cursos bajos de los ríos Manzanares y Jarama		NA

Afección LIC	Valoración LIC
	NA

Afección ZEPA	Valoración ZEPA
	NA

Código Hábitats	Valoración Hábitats
	NA

Afección IBAs	Valoración IBAs
	NA

Valoración Montes preservados	NA	Valoración Montes Utilidad Publica	NA
-------------------------------	----	------------------------------------	----

Tipo de vegetación	Valoración vegetación
--------------------	-----------------------

Infraestructura lineal	Favorable
------------------------	-----------

Clasificación agrologica	Valoración clasif. agr.
--------------------------	-------------------------

Limitaciones severas	Favorable
----------------------	-----------

Valorac. Zonas protección de embalses	Valorac. Hidrografía	Valorac. Zonas Inundables
NA	NA	NA

INFRAESTRUCTURAS

Afección APyAV	<input checked="" type="checkbox"/>	Afección cercanías	<input type="checkbox"/>
Afección AVE	<input type="checkbox"/>	Afección DVYU	<input type="checkbox"/>
Afección Barajas	<input type="checkbox"/>	Afección Edificacioness	<input type="checkbox"/>
Afección Campo Real	<input type="checkbox"/>	Afección Gasoductos	<input type="checkbox"/>
Afección Canalizaciones de Agua	<input type="checkbox"/>	Afección Getafe	<input type="checkbox"/>
Afección Carreteras	<input type="checkbox"/>	Afección Oleoductos	<input type="checkbox"/>

MAPA



Nombre de la línea	Apoyo	Potencia (KW)	Coordenada X	Coordenada Y
VILLAVICIOSA-GETAFE	10002	220	441423,61	4464165,97

MEDIO NATURAL

	Zonificación	Valoración
<input type="checkbox"/> Afección Parque Regional de la Cuenca Alta del Manzanares		NA
<input type="checkbox"/> Afección Parque Regional del curso medio del río Guadarrama y su entorno		NA
<input type="checkbox"/> Afección al Parque regional en torno a los ejes de los cursos bajos de los ríos Manzanares y Jarama		NA
Afección LIC		Valoración LIC NA
Afección ZEPA		Valoración ZEPA NA
Código Hábitats		Valoración Hábitats NA
Afección IBAs		Valoración IBAs NA
Valoración Montes preservados	NA	Valoración Montes Utilidad Publica
		NA
Tipo de vegetación		Valoración vegetación
Zona urbanizada		Favorable
Clasificación agrologica		Valoración clasif. agr.
Limitaciones severas		Favorable
Valorac. Zonas protección de embalses	Valorac. Hidrografía	Valorac. Zonas Inundables
NA	NA	NA

INFRAESTRUCTURAS

Afección APyAV	<input checked="" type="checkbox"/>	Afección cercanías	<input type="checkbox"/>
Afección AVE	<input type="checkbox"/>	Afección DVYU	<input type="checkbox"/>
Afección Barajas	<input type="checkbox"/>	Afección Edificacioness	<input type="checkbox"/>
Afección Campo Real	<input type="checkbox"/>	Afección Gasoductos	<input type="checkbox"/>
Afección Canalizaciones de Agua	<input type="checkbox"/>	Afección Getafe	<input type="checkbox"/>
Afección Carreteras	<input type="checkbox"/>	Afección Oleoductos	<input type="checkbox"/>

MAPA

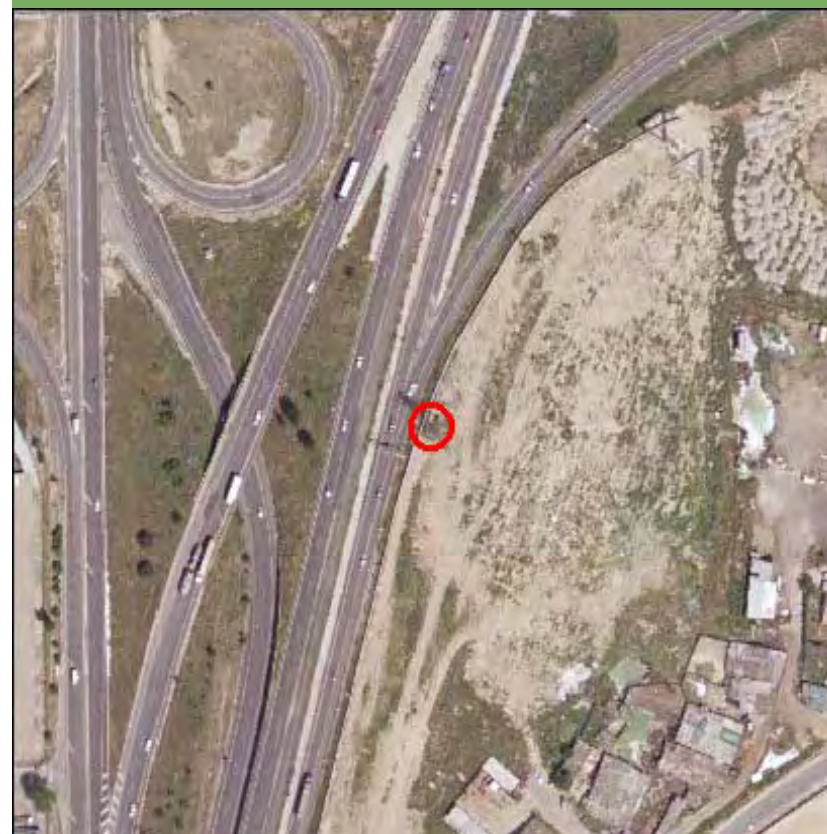

Nombre de la línea	Apoyo	Potencia (KW)	Coordenada X	Coordenada Y
VILLAVICIOSA-GETAFE	10003	220	441388,64	4463895,2

MEDIO NATURAL

	Zonificación	Valoración
<input type="checkbox"/> Afección Parque Regional de la Cuenca Alta del Manzanares		NA
<input type="checkbox"/> Afección Parque Regional del curso medio del río Guadarrama y su entorno		NA
<input type="checkbox"/> Afección al Parque regional en torno a los ejes de los cursos bajos de los ríos Manzanares y Jarama		NA

Afección LIC	Valoración LIC
	NA

Afección ZEPA	Valoración ZEPA
	NA

Código Hábitats	Valoración Hábitats
	NA

Afección IBAs	Valoración IBAs
	NA

Valoración Montes preservados	NA	Valoración Montes Utilidad Publica	NA
-------------------------------	----	------------------------------------	----

Tipo de vegetación	Valoración vegetación
--------------------	-----------------------

Zona urbanizada	Favorable
-----------------	-----------

Clasificación agrologica	Valoración clasif. agr.
--------------------------	-------------------------

Limitaciones severas	Favorable
----------------------	-----------

Valorac. Zonas protección de embalses	Valorac. Hidrografía	Valorac. Zonas Inundables
NA	NA	NA

INFRAESTRUCTURAS

Afección APyAV	<input checked="" type="checkbox"/>	Afección cercanías	<input type="checkbox"/>
Afección AVE	<input type="checkbox"/>	Afección DVYU	<input type="checkbox"/>
Afección Barajas	<input type="checkbox"/>	Afección Edificacioness	<input type="checkbox"/>
Afección Campo Real	<input type="checkbox"/>	Afección Gasoductos	<input type="checkbox"/>
Afección Canalizaciones de Agua	<input type="checkbox"/>	Afección Getafe	<input type="checkbox"/>
Afección Carreteras	<input type="checkbox"/>	Afección Oleoductos	<input type="checkbox"/>

MAPA



Nombre de la línea	Apoyo	Potencia (KW)	Coordenada X	Coordenada Y
VILLAVICIOSA-GETAFE	10004	220	441405,25	4463608,75

MEDIO NATURAL

- Afección Parque Regional de la Cuenca Alta del Manzanares
- Afección Parque Regional del curso medio del río Guadarrama y su entorno
- Afección al Parque regional en torno a los ejes de los cursos bajos de los ríos Manzanares y Jarama

Zonificación	Valoración
	NA
	NA
	NA

Afección LIC	Valoración LIC
	NA

Afección ZEPA	Valoración ZEPA
	NA

Código Hábitats	Valoración Hábitats
	NA

Afección IBAs	Valoración IBAs
	NA

Valoración Montes preservados	NA	Valoración Montes Utilidad Publica	NA
-------------------------------	----	------------------------------------	----

Tipo de vegetación	Valoración vegetación
--------------------	-----------------------

Zona urbanizada	Favorable
-----------------	-----------

Clasificación agrologica	Valoración clasif. agr.
--------------------------	-------------------------

Limitaciones severas	Favorable
----------------------	-----------

Valorac. Zonas protección de embalses	Valorac. Hidrografía	Valorac. Zonas Inundables
NA	NA	NA

INFRAESTRUCTURAS

Afección APyAV	<input checked="" type="checkbox"/>	Afección cercanías	<input type="checkbox"/>
Afección AVE	<input type="checkbox"/>	Afección DVYU	<input type="checkbox"/>
Afección Barajas	<input type="checkbox"/>	Afección Edificacioness	<input type="checkbox"/>
Afección Campo Real	<input type="checkbox"/>	Afección Gasoductos	<input type="checkbox"/>
Afección Canalizaciones de Agua	<input type="checkbox"/>	Afección Getafe	<input type="checkbox"/>
Afección Carreteras	<input type="checkbox"/>	Afección Oleoductos	<input type="checkbox"/>

MAPA

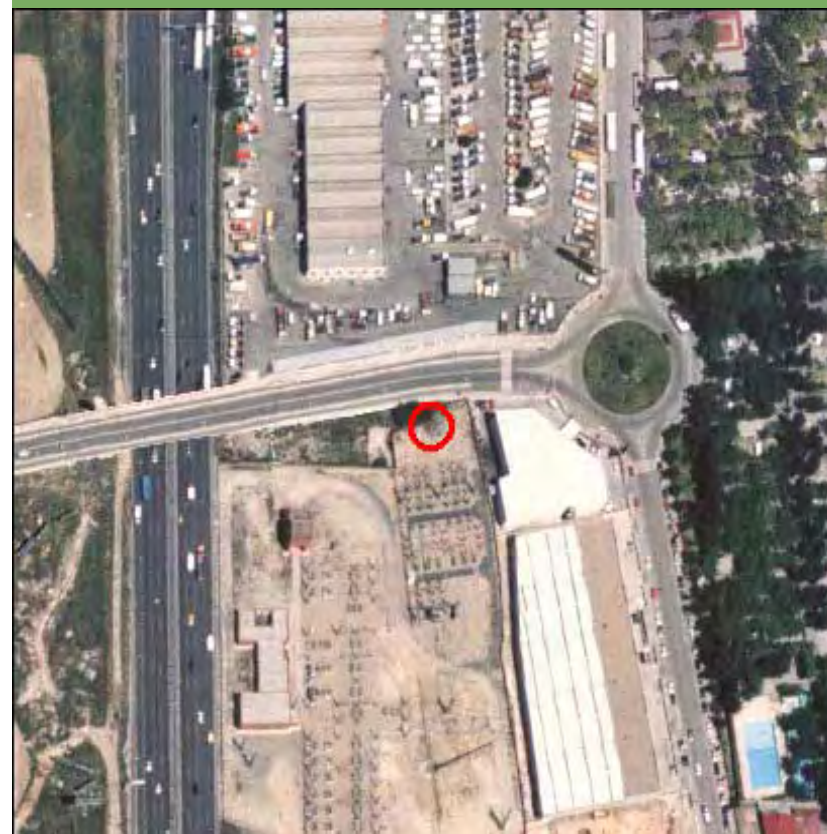

Nombre de la línea	Apoyo	Potencia (KW)	Coordenada X	Coordenada Y
VILLAVICIOSA-GETAFE	10005	220	441406,93	4463585,67

MEDIO NATURAL

	Zonificación	Valoración
<input type="checkbox"/> Afeccion Parque Regional de la Cuenca Alta del Manzanares		NA
<input type="checkbox"/> Afeccion Parque Regional del curso medio del rio Guadarrama y su entorno		NA
<input type="checkbox"/> Afeccion al Parque regional en torno a los ejes de los cursos bajos de los ríos Manzanares y Jarama		NA

Afección LIC	Valoración LIC
	NA

Afección ZEPA	Valoración ZEPA
	NA

Código Hábitats	Valoración Hábitats
	NA

Afección IBAs	Valoración IBAs
	NA

Valoración Montes preservados	NA	Valoración Montes Utilidad Publica	NA
-------------------------------	----	------------------------------------	----

Tipo de vegetación	Valoración vegetación
--------------------	-----------------------

Zona urbanizada	Favorable
-----------------	-----------

Clasificación agrologica	Valoración clasif. agr.
--------------------------	-------------------------

Limitaciones severas	Favorable
----------------------	-----------

Valorac. Zonas protección de embalses	Valorac. Hidrografía	Valorac. Zonas Inundables
NA	NA	NA

INFRAESTRUCTURAS

Afección APyAV	<input checked="" type="checkbox"/>	Afección cercanías	<input type="checkbox"/>
Afección AVE	<input type="checkbox"/>	Afección DVYU	<input type="checkbox"/>
Afección Barajas	<input type="checkbox"/>	Afección Edificacioness	<input checked="" type="checkbox"/>
Afección Campo Real	<input type="checkbox"/>	Afección Gasoductos	<input type="checkbox"/>
Afección Canalizaciones de Agua	<input type="checkbox"/>	Afección Getafe	<input type="checkbox"/>
Afección Carreteras	<input type="checkbox"/>	Afección Oleoductos	<input type="checkbox"/>

MAPA



Nombre de la línea	Apoyo	Potencia (KW)	Coordenada X	Coordenada Y
VILLAVICIOSA-GETAFE	10040	220	423378	4466948

MEDIO NATURAL

	Zonificación	Valoración
<input type="checkbox"/> Afección Parque Regional de la Cuenca Alta del Manzanares		NA
<input type="checkbox"/> Afección Parque Regional del curso medio del río Guadarrama y su entorno		NA
<input type="checkbox"/> Afección al Parque regional en torno a los ejes de los cursos bajos de los ríos Manzanares y Jarama		NA

Afección LIC	Valoración LIC
	NA

Afección ZEPA	Valoración ZEPA
	NA

Código Hábitats	Valoración Hábitats
6310	NA

Afección IBAs	Valoración IBAs
	NA

Valoración Montes preservados	NA	Valoración Montes Utilidad Publica	NA
-------------------------------	----	------------------------------------	----

Tipo de vegetación	Valoración vegetación
--------------------	-----------------------

Zona urbanizada	Favorable
-----------------	-----------

Clasificación agrologica	Valoración clasif. agr.
--------------------------	-------------------------

Limitaciones severas	Favorable
----------------------	-----------

Valorac. Zonas protección de embalses	Valorac. Hidrografía	Valorac. Zonas Inundables
NA	NA	NA

INFRAESTRUCTURAS

Afección APyAV	<input type="checkbox"/>	Afección cercanías	<input type="checkbox"/>
Afección AVE	<input type="checkbox"/>	Afección DVYU	<input type="checkbox"/>
Afección Barajas	<input type="checkbox"/>	Afección Edificacioness	<input type="checkbox"/>
Afección Campo Real	<input type="checkbox"/>	Afección Gasoductos	<input type="checkbox"/>
Afección Canalizaciones de Agua	<input type="checkbox"/>	Afección Getafe	<input type="checkbox"/>
Afección Carreteras	<input type="checkbox"/>	Afección Oleoductos	<input type="checkbox"/>

MAPA

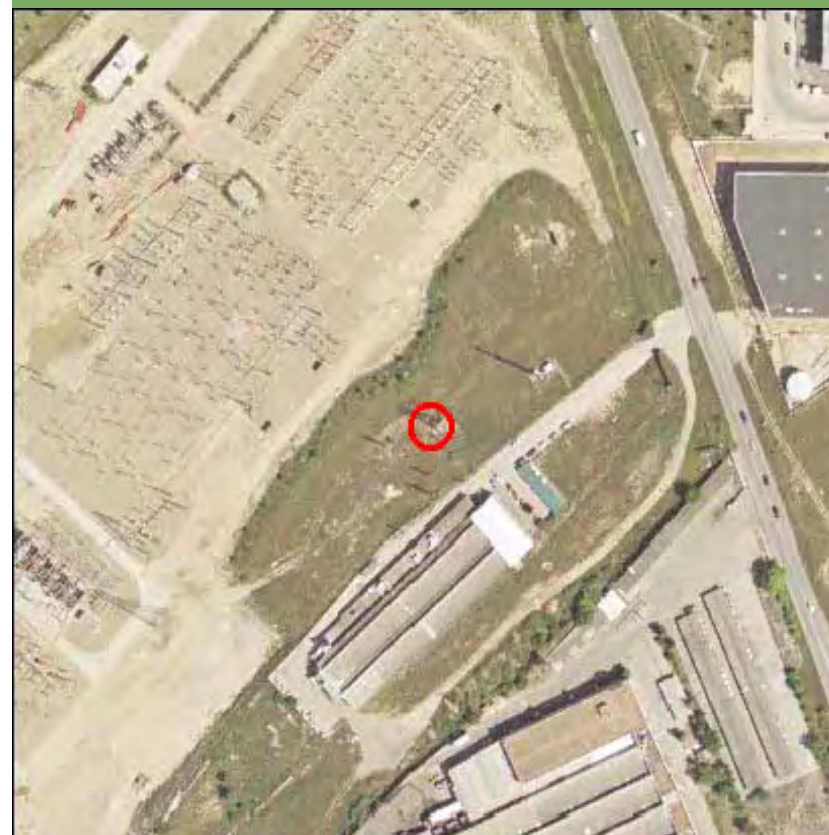

Nombre de la línea	Apoyo	Potencia (KW)	Coordenada X	Coordenada Y
VILLAVICIOSA-GETAFE	10041	220	423588,27	4466782,83

MEDIO NATURAL

	Zonificación	Valoración
<input type="checkbox"/> Afección Parque Regional de la Cuenca Alta del Manzanares		NA
<input type="checkbox"/> Afección Parque Regional del curso medio del río Guadarrama y su entorno		NA
<input type="checkbox"/> Afección al Parque regional en torno a los ejes de los cursos bajos de los ríos Manzanares y Jarama		NA

Afección LIC	Valoración LIC
	NA

Afección ZEPA	Valoración ZEPA
	NA

Código Hábitats	Valoración Hábitats
	NA

Afección IBAs	Valoración IBAs
	NA

Valoración Montes preservados	NA	Valoración Montes Utilidad Publica	NA
-------------------------------	----	------------------------------------	----

Tipo de vegetación	Valoración vegetación
--------------------	-----------------------

Pastizal y erial	Favorable
------------------	-----------

Clasificación agrologica	Valoración clasif. agr.
--------------------------	-------------------------

Limitaciones severas	Favorable
----------------------	-----------

Valorac. Zonas protección de embalses	Valorac. Hidrografía	Valorac. Zonas Inundables
NA	NA	NA

INFRAESTRUCTURAS

Afección APyAV	<input type="checkbox"/>	Afección cercanías	<input type="checkbox"/>
Afección AVE	<input type="checkbox"/>	Afección DVYU	<input type="checkbox"/>
Afección Barajas	<input type="checkbox"/>	Afección Edificacioness	<input type="checkbox"/>
Afección Campo Real	<input type="checkbox"/>	Afección Gasoductos	<input type="checkbox"/>
Afección Canalizaciones de Agua	<input type="checkbox"/>	Afección Getafe	<input type="checkbox"/>
Afección Carreteras	<input type="checkbox"/>	Afección Oleoductos	<input type="checkbox"/>

MAPA

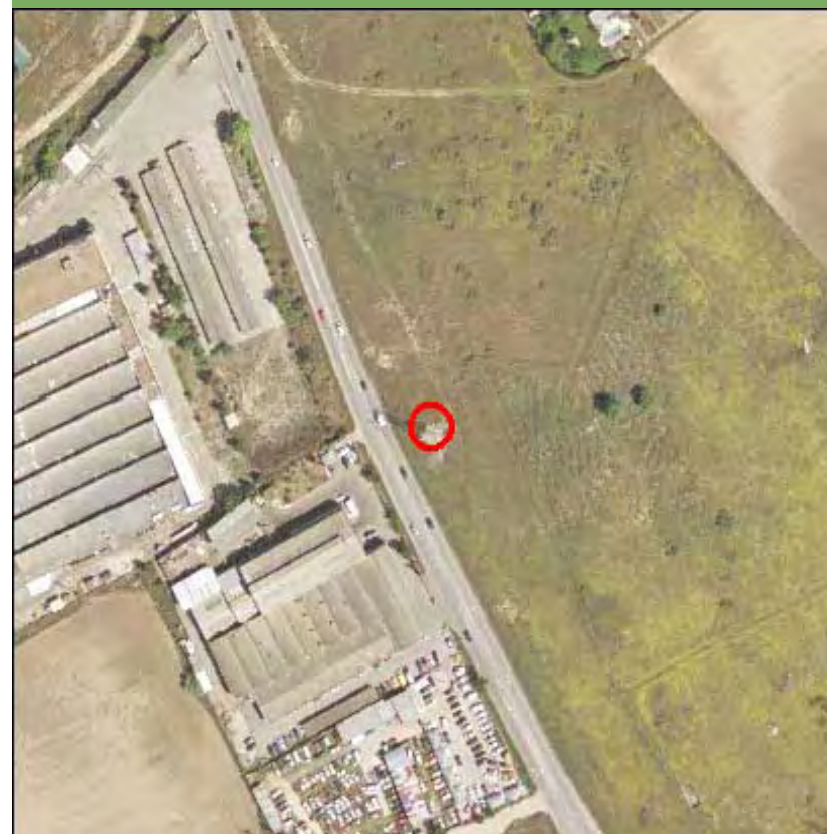

Nombre de la línea	Apoyo	Potencia (KW)	Coordenada X	Coordenada Y
VILLAVICIOSA-GETAFE	10041	220	423588,27	4466782,83

MEDIO NATURAL

	Zonificación	Valoración
<input type="checkbox"/> Afección Parque Regional de la Cuenca Alta del Manzanares		NA
<input type="checkbox"/> Afección Parque Regional del curso medio del río Guadarrama y su entorno		NA
<input type="checkbox"/> Afección al Parque regional en torno a los ejes de los cursos bajos de los ríos Manzanares y Jarama		NA

Afección LIC	Valoración LIC
	NA

Afección ZEPA	Valoración ZEPA
	NA

Código Hábitats	Valoración Hábitats
	NA

Afección IBAs	Valoración IBAs
	NA

Valoración Montes preservados	NA	Valoración Montes Utilidad Publica	NA
-------------------------------	----	------------------------------------	----

Tipo de vegetación	Valoración vegetación
--------------------	-----------------------

Pastizal y erial	Favorable
------------------	-----------

Clasificación agrologica	Valoración clasif. agr.
--------------------------	-------------------------

Limitaciones severas	Favorable
----------------------	-----------

Valorac. Zonas protección de embalses	Valorac. Hidrografía	Valorac. Zonas Inundables
NA	NA	NA

INFRAESTRUCTURAS

Afección APyAV	<input type="checkbox"/>	Afección cercanías	<input type="checkbox"/>
Afección AVE	<input type="checkbox"/>	Afección DVYU	<input type="checkbox"/>
Afección Barajas	<input type="checkbox"/>	Afección Edificacioness	<input type="checkbox"/>
Afección Campo Real	<input type="checkbox"/>	Afección Gasoductos	<input type="checkbox"/>
Afección Canalizaciones de Agua	<input type="checkbox"/>	Afección Getafe	<input type="checkbox"/>
Afección Carreteras	<input type="checkbox"/>	Afección Oleoductos	<input type="checkbox"/>

MAPA

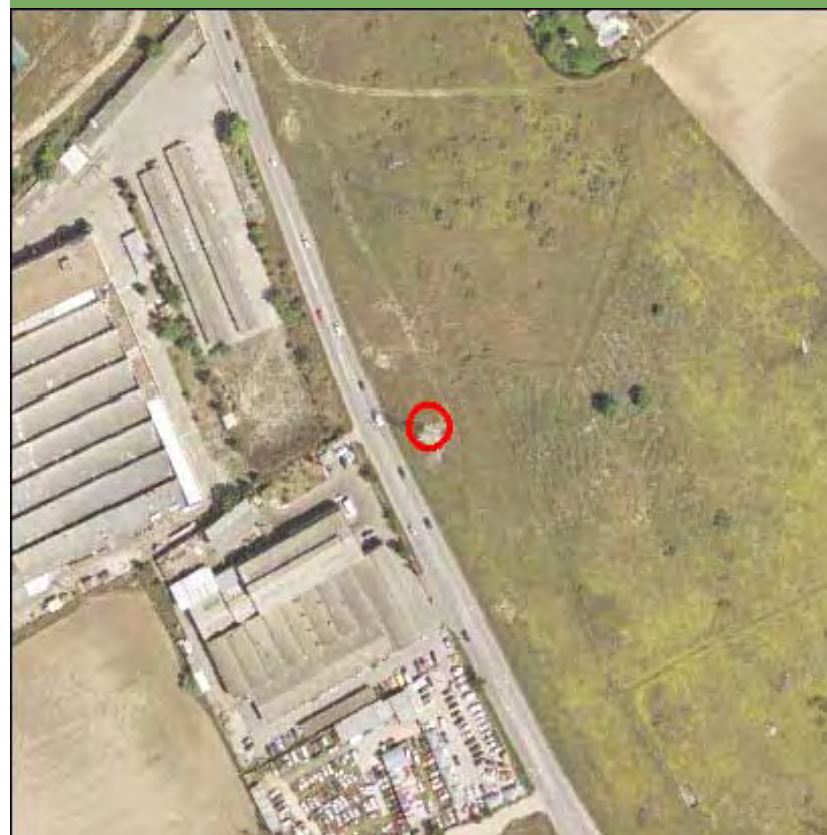

Nombre de la línea	Apoyo	Potencia (KW)	Coordenada X	Coordenada Y
VILLAVICIOSA-GETAFE	10042	220	423758,98	4466627,2

MEDIO NATURAL

	Zonificación	Valoración
<input type="checkbox"/> Afección Parque Regional de la Cuenca Alta del Manzanares		NA
<input type="checkbox"/> Afección Parque Regional del curso medio del río Guadarrama y su entorno		NA
<input type="checkbox"/> Afección al Parque regional en torno a los ejes de los cursos bajos de los ríos Manzanares y Jarama		NA

Afección LIC	Valoración LIC
	NA

Afección ZEPA	Valoración ZEPA
	NA

Código Hábitats	Valoración Hábitats
	NA

Afección IBAs	Valoración IBAs
	NA

Valoración Montes preservados	NA	Valoración Montes Utilidad Publica	NA
-------------------------------	----	------------------------------------	----

Tipo de vegetación	Valoración vegetación
--------------------	-----------------------

Pastizal y erial	Favorable
------------------	-----------

Clasificación agrologica	Valoración clasif. agr.
--------------------------	-------------------------

Limitaciones severas	Favorable
----------------------	-----------

Valorac. Zonas protección de embalses	Valorac. Hidrografía	Valorac. Zonas Inundables
NA	NA	NA

INFRAESTRUCTURAS

Afección APyAV	<input type="checkbox"/>	Afección cercanías	<input type="checkbox"/>
Afección AVE	<input type="checkbox"/>	Afección DVYU	<input type="checkbox"/>
Afección Barajas	<input type="checkbox"/>	Afección Edificacioness	<input type="checkbox"/>
Afección Campo Real	<input type="checkbox"/>	Afección Gasoductos	<input type="checkbox"/>
Afección Canalizaciones de Agua	<input type="checkbox"/>	Afección Getafe	<input type="checkbox"/>
Afección Carreteras	<input type="checkbox"/>	Afección Oleoductos	<input type="checkbox"/>

MAPA

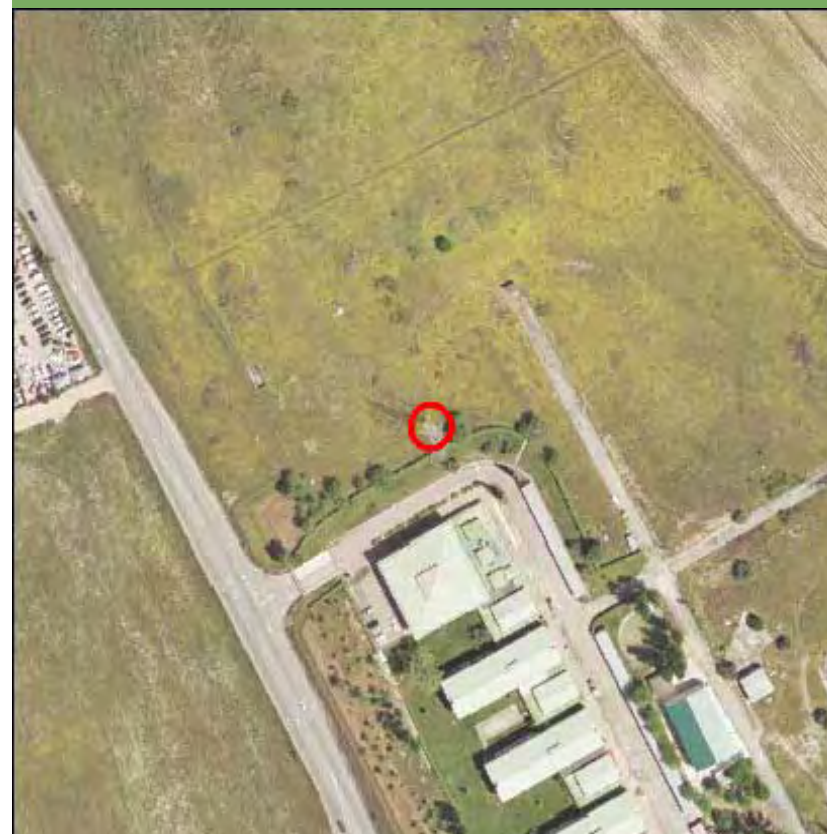

Nombre de la línea	Apoyo	Potencia (KW)	Coordenada X	Coordenada Y
VILLAVICIOSA-GETAFE	10043	220	424046,42	4466510,96

MEDIO NATURAL

	Zonificación	Valoración
<input type="checkbox"/> Afección Parque Regional de la Cuenca Alta del Manzanares		NA
<input type="checkbox"/> Afección Parque Regional del curso medio del río Guadarrama y su entorno		NA
<input type="checkbox"/> Afección al Parque regional en torno a los ejes de los cursos bajos de los ríos Manzanares y Jarama		NA

Afección LIC	Valoración LIC
	NA

Afección ZEPA	Valoración ZEPA
	NA

Código Hábitats	Valoración Hábitats
	NA

Afección IBAs	Valoración IBAs
	NA

Valoración Montes preservados	NA	Valoración Montes Utilidad Publica	NA
-------------------------------	----	------------------------------------	----

Tipo de vegetación	Valoración vegetación
--------------------	-----------------------

Pastizal y erial	Favorable
------------------	-----------

Clasificación agrologica	Valoración clasif. agr.
--------------------------	-------------------------

Limitaciones severas	Favorable
----------------------	-----------

Valorac. Zonas protección de embalses	Valorac. Hidrografía	Valorac. Zonas Inundables
NA	NA	NA

INFRAESTRUCTURAS

Afección APyAV	<input type="checkbox"/>	Afección cercanías	<input type="checkbox"/>
Afección AVE	<input type="checkbox"/>	Afección DVYU	<input type="checkbox"/>
Afección Barajas	<input type="checkbox"/>	Afección Edificacioness	<input type="checkbox"/>
Afección Campo Real	<input type="checkbox"/>	Afección Gasoductos	<input type="checkbox"/>
Afección Canalizaciones de Agua	<input type="checkbox"/>	Afección Getafe	<input type="checkbox"/>
Afección Carreteras	<input type="checkbox"/>	Afección Oleoductos	<input type="checkbox"/>

MAPA

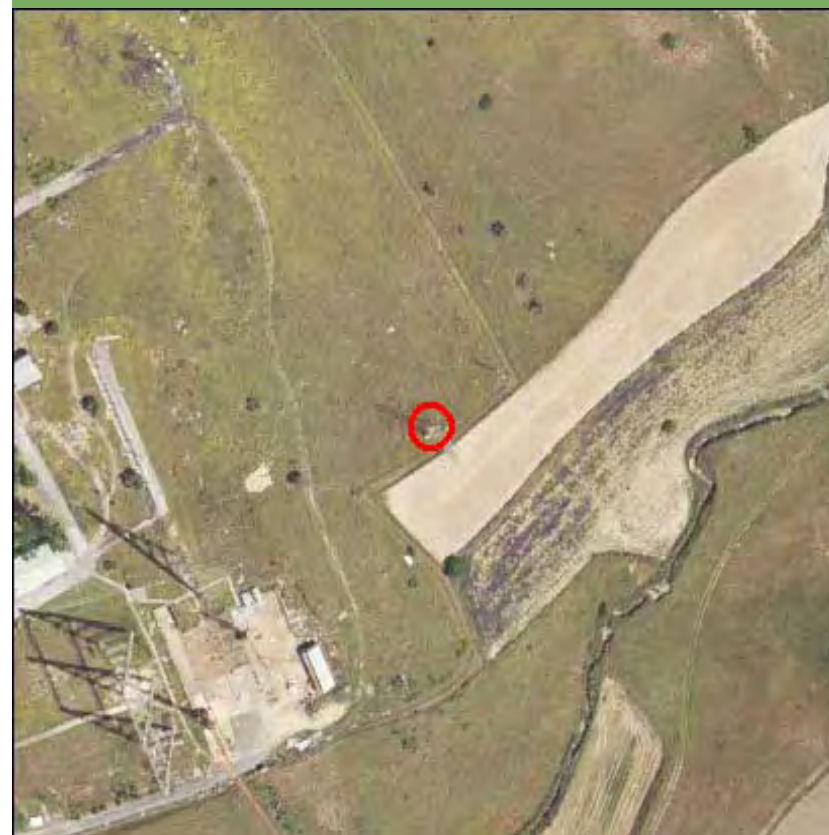

Nombre de la línea	Apoyo	Potencia (KW)	Coordenada X	Coordenada Y
VILLAVICIOSA-GETAFE	10044	220	424310,05	4466404,34

MEDIO NATURAL

	Zonificación	Valoración
<input type="checkbox"/> Afección Parque Regional de la Cuenca Alta del Manzanares		NA
<input type="checkbox"/> Afección Parque Regional del curso medio del río Guadarrama y su entorno		NA
<input type="checkbox"/> Afección al Parque regional en torno a los ejes de los cursos bajos de los ríos Manzanares y Jarama		NA

Afección LIC	Valoración LIC
	NA

Afección ZEPA	Valoración ZEPA
	NA

Código Hábitats	Valoración Hábitats
	NA

Afección IBAs	Valoración IBAs
	NA

Valoración Montes preservados	NA	Valoración Montes Utilidad Pública	NA
-------------------------------	----	------------------------------------	----

Tipo de vegetación	Valoración vegetación
--------------------	-----------------------

Cultivo de secano herbáceo	Favorable
----------------------------	-----------

Clasificación agrologica	Valoración clasif. agr.
--------------------------	-------------------------

Limitaciones severas	Favorable
----------------------	-----------

Valorac. Zonas protección de embalses	Valorac. Hidrografía	Valorac. Zonas Inundables
NA	NA	NA

INFRAESTRUCTURAS

Afección APyAV	<input type="checkbox"/>	Afección cercanías	<input type="checkbox"/>
Afección AVE	<input type="checkbox"/>	Afección DVYU	<input type="checkbox"/>
Afección Barajas	<input type="checkbox"/>	Afección Edificaciones	<input type="checkbox"/>
Afección Campo Real	<input type="checkbox"/>	Afección Gasoductos	<input type="checkbox"/>
Afección Canalizaciones de Agua	<input type="checkbox"/>	Afección Getafe	<input type="checkbox"/>
Afección Carreteras	<input type="checkbox"/>	Afección Oleoductos	<input type="checkbox"/>

MAPA

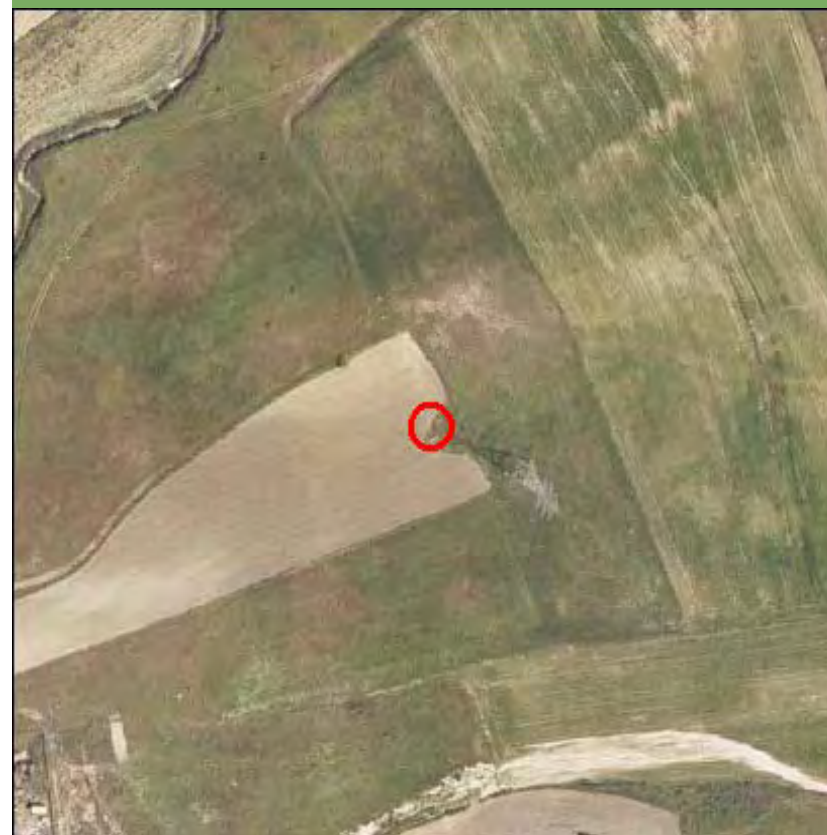

Nombre de la línea	Apoyo	Potencia (KW)	Coordenada X	Coordenada Y
VILLAVICIOSA-GETAFE	10045	220	424667,07	4466259,96

MEDIO NATURAL

	Zonificación	Valoración
<input type="checkbox"/> Afección Parque Regional de la Cuenca Alta del Manzanares		NA
<input type="checkbox"/> Afección Parque Regional del curso medio del río Guadarrama y su entorno		NA
<input type="checkbox"/> Afección al Parque regional en torno a los ejes de los cursos bajos de los ríos Manzanares y Jarama		NA

Afección LIC	Valoración LIC
	NA

Afección ZEPA	Valoración ZEPA
	NA

Código Hábitats	Valoración Hábitats
	NA

Afección IBAs	Valoración IBAs
	NA

Valoración Montes preservados	NA	Valoración Montes Utilidad Publica	NA
-------------------------------	----	------------------------------------	----

Tipo de vegetación	Valoración vegetación
--------------------	-----------------------

Cultivo de secano herbáceo	Favorable
----------------------------	-----------

Clasificación agrologica	Valoración clasif. agr.
--------------------------	-------------------------

Limitaciones severas	Favorable
----------------------	-----------

Valorac. Zonas protección de embalses	Valorac. Hidrografía	Valorac. Zonas Inundables
NA	NA	NA

INFRAESTRUCTURAS

Afección APyAV	<input type="checkbox"/>	Afección cercanías	<input type="checkbox"/>
Afección AVE	<input type="checkbox"/>	Afección DVYU	<input type="checkbox"/>
Afección Barajas	<input type="checkbox"/>	Afección Edificacioness	<input type="checkbox"/>
Afección Campo Real	<input type="checkbox"/>	Afección Gasoductos	<input type="checkbox"/>
Afección Canalizaciones de Agua	<input type="checkbox"/>	Afección Getafe	<input type="checkbox"/>
Afección Carreteras	<input type="checkbox"/>	Afección Oleoductos	<input type="checkbox"/>

MAPA

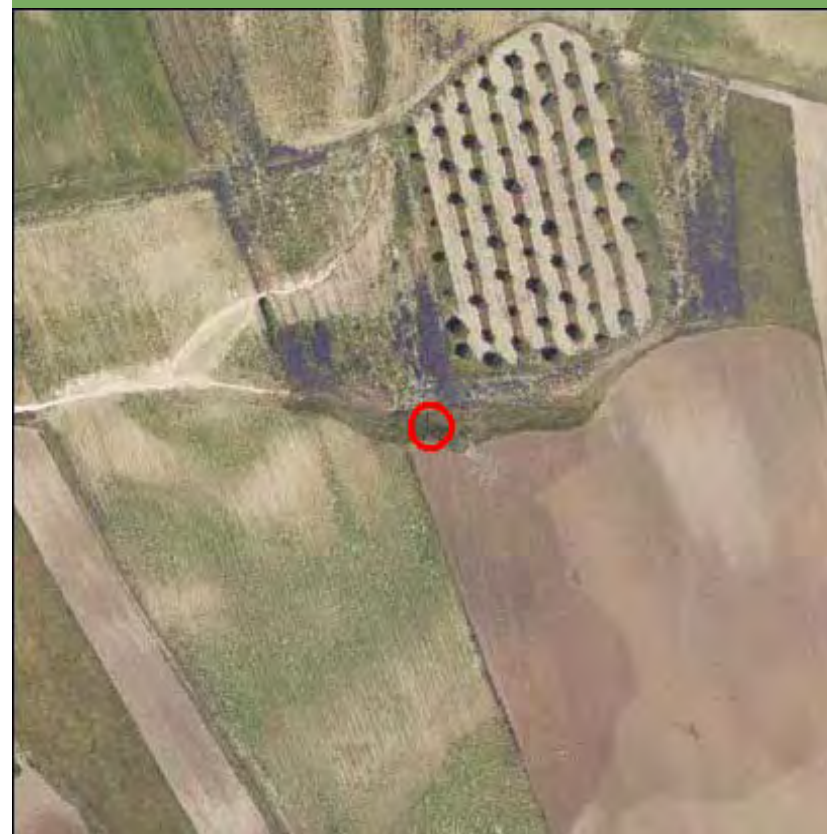

Nombre de la línea	Apoyo	Potencia (KW)	Coordenada X	Coordenada Y
VILLAVICIOSA-GETAFE	10046	220	424939,85	4466149,65

MEDIO NATURAL

	Zonificación	Valoración
<input type="checkbox"/> Afección Parque Regional de la Cuenca Alta del Manzanares		NA
<input type="checkbox"/> Afección Parque Regional del curso medio del río Guadarrama y su entorno		NA
<input type="checkbox"/> Afección al Parque regional en torno a los ejes de los cursos bajos de los ríos Manzanares y Jarama		NA

Afección LIC	Valoración LIC
	NA

Afección ZEPA	Valoración ZEPA
	NA

Código Hábitats	Valoración Hábitats
	NA

Afección IBAs	Valoración IBAs
	NA

Valoración Montes preservados	NA	Valoración Montes Utilidad Pública	NA
-------------------------------	----	------------------------------------	----

Tipo de vegetación	Valoración vegetación
--------------------	-----------------------

Cultivo de secano herbáceo	Favorable
----------------------------	-----------

Clasificación agroológica	Valoración clasif. agr.
---------------------------	-------------------------

Limitaciones severas	Favorable
----------------------	-----------

Valorac. Zonas protección de embalses	Valorac. Hidrografía	Valorac. Zonas Inundables
NA	NA	NA

INFRAESTRUCTURAS

Afección APyAV	<input type="checkbox"/>	Afección cercanías	<input type="checkbox"/>
Afección AVE	<input type="checkbox"/>	Afección DVYU	<input type="checkbox"/>
Afección Barajas	<input type="checkbox"/>	Afección Edificaciones	<input type="checkbox"/>
Afección Campo Real	<input type="checkbox"/>	Afección Gasoductos	<input type="checkbox"/>
Afección Canalizaciones de Agua	<input type="checkbox"/>	Afección Getafe	<input type="checkbox"/>
Afección Carreteras	<input type="checkbox"/>	Afección Oleoductos	<input type="checkbox"/>

MAPA



Nombre de la línea	Apoyo	Potencia (KW)	Coordenada X	Coordenada Y
VILLAVICIOSA-GETAFE	10047	220	425220,89	4466036

MEDIO NATURAL

	Zonificación	Valoración
<input type="checkbox"/> Afección Parque Regional de la Cuenca Alta del Manzanares		NA
<input type="checkbox"/> Afección Parque Regional del curso medio del río Guadarrama y su entorno		NA
<input type="checkbox"/> Afección al Parque regional en torno a los ejes de los cursos bajos de los ríos Manzanares y Jarama		NA

Afección LIC	Valoración LIC
	NA

Afección ZEPA	Valoración ZEPA
	NA

Código Hábitats	Valoración Hábitats
	NA

Afección IBAs	Valoración IBAs
	NA

Valoración Montes preservados	NA	Valoración Montes Utilidad Publica	NA
-------------------------------	----	------------------------------------	----

Tipo de vegetación	Valoración vegetación
--------------------	-----------------------

Cultivo de secano herbáceo	Favorable
----------------------------	-----------

Clasificación agrologica	Valoración clasif. agr.
--------------------------	-------------------------

Limitaciones severas	Favorable
----------------------	-----------

Valorac. Zonas protección de embalses	Valorac. Hidrografía	Valorac. Zonas Inundables
NA	NA	NA

INFRAESTRUCTURAS

Afección APyAV	<input type="checkbox"/>	Afección cercanías	<input type="checkbox"/>
Afección AVE	<input type="checkbox"/>	Afección DVYU	<input type="checkbox"/>
Afección Barajas	<input type="checkbox"/>	Afección Edificacioness	<input type="checkbox"/>
Afección Campo Real	<input type="checkbox"/>	Afección Gasoductos	<input type="checkbox"/>
Afección Canalizaciones de Agua	<input type="checkbox"/>	Afección Getafe	<input type="checkbox"/>
Afección Carreteras	<input type="checkbox"/>	Afección Oleoductos	<input type="checkbox"/>

MAPA

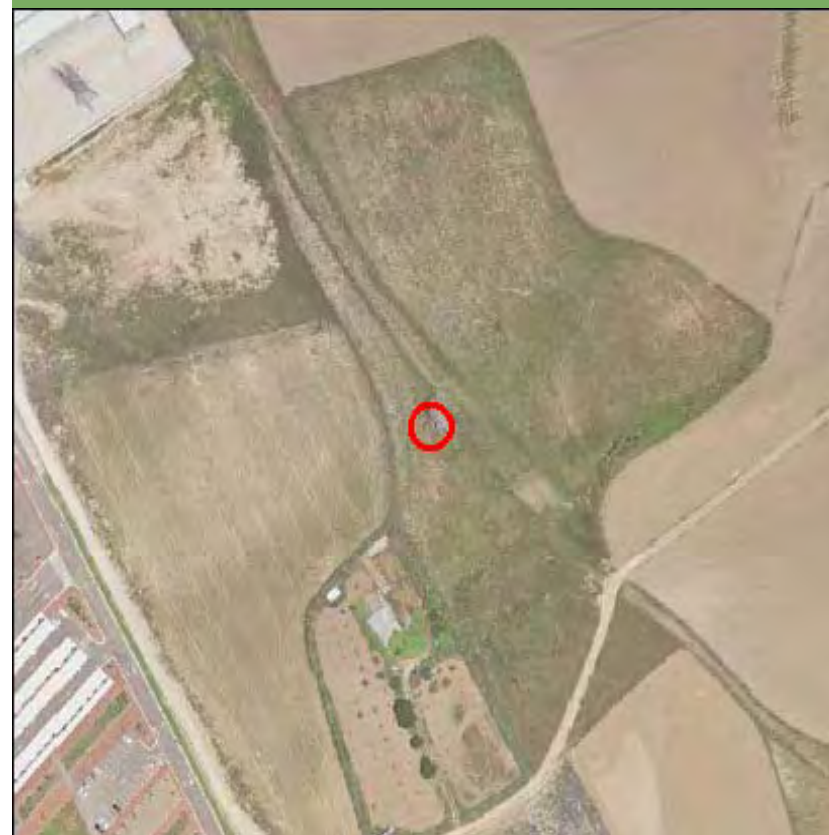

Nombre de la línea	Apoyo	Potencia (KW)	Coordenada X	Coordenada Y
VILLAVICIOSA-GETAFE	10048	220	425488,45	4465927,8

MEDIO NATURAL

	Zonificación	Valoración
<input type="checkbox"/> Afección Parque Regional de la Cuenca Alta del Manzanares		NA
<input type="checkbox"/> Afección Parque Regional del curso medio del río Guadarrama y su entorno		NA
<input type="checkbox"/> Afección al Parque regional en torno a los ejes de los cursos bajos de los ríos Manzanares y Jarama		NA

Afección LIC	Valoración LIC
	NA

Afección ZEPA	Valoración ZEPA
	NA

Código Hábitats	Valoración Hábitats
	NA

Afección IBAs	Valoración IBAs
	NA

Valoración Montes preservados	NA	Valoración Montes Utilidad Publica	NA
-------------------------------	----	------------------------------------	----

Tipo de vegetación	Valoración vegetación
--------------------	-----------------------

Cultivo de secano herbáceo	Favorable
----------------------------	-----------

Clasificación agrologica	Valoración clasif. agr.
--------------------------	-------------------------

Limitaciones severas	Favorable
----------------------	-----------

Valorac. Zonas protección de embalses	Valorac. Hidrografía	Valorac. Zonas Inundables
NA	NA	NA

INFRAESTRUCTURAS

Afección APyAV	<input type="checkbox"/>	Afección cercanías	<input type="checkbox"/>
Afección AVE	<input type="checkbox"/>	Afección DVYU	<input type="checkbox"/>
Afección Barajas	<input type="checkbox"/>	Afección Edificacioness	<input type="checkbox"/>
Afección Campo Real	<input type="checkbox"/>	Afección Gasoductos	<input type="checkbox"/>
Afección Canalizaciones de Agua	<input type="checkbox"/>	Afección Getafe	<input type="checkbox"/>
Afección Carreteras	<input type="checkbox"/>	Afección Oleoductos	<input type="checkbox"/>

MAPA

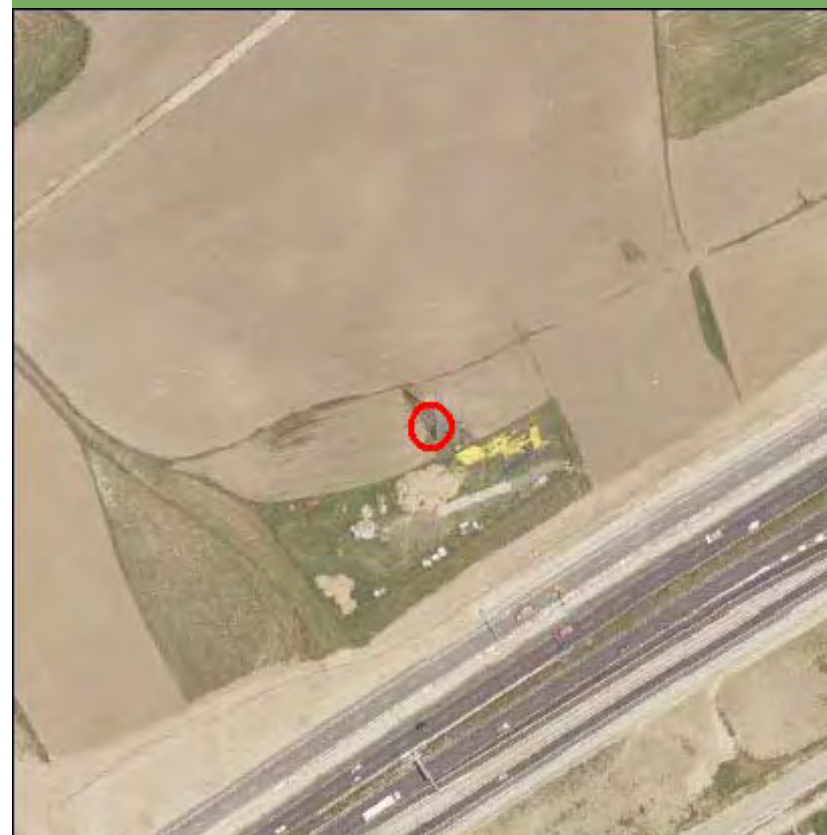

Nombre de la línea	Apoyo	Potencia (KW)	Coordenada X	Coordenada Y
VILLAVICIOSA-GETAFE	10049	220	425910,95	4465900,09

MEDIO NATURAL

	Zonificación	Valoración
<input type="checkbox"/> Afección Parque Regional de la Cuenca Alta del Manzanares		NA
<input type="checkbox"/> Afección Parque Regional del curso medio del río Guadarrama y su entorno		NA
<input type="checkbox"/> Afección al Parque regional en torno a los ejes de los cursos bajos de los ríos Manzanares y Jarama		NA

Afección LIC	Valoración LIC
	NA

Afección ZEPA	Valoración ZEPA
	NA

Código Hábitats	Valoración Hábitats
	NA

Afección IBAs	Valoración IBAs
	NA

Valoración Montes preservados	NA	Valoración Montes Utilidad Publica	NA
-------------------------------	----	------------------------------------	----

Tipo de vegetación	Valoración vegetación
--------------------	-----------------------

Zona urbanizada	Favorable
-----------------	-----------

Clasificación agrologica	Valoración clasif. agr.
--------------------------	-------------------------

Limitaciones severas	Favorable
----------------------	-----------

Valorac. Zonas protección de embalses	Valorac. Hidrografía	Valorac. Zonas Inundables
NA	NA	NA

INFRAESTRUCTURAS

Afección APyAV	<input type="checkbox"/>	Afección cercanías	<input type="checkbox"/>
Afección AVE	<input type="checkbox"/>	Afección DVYU	<input type="checkbox"/>
Afección Barajas	<input type="checkbox"/>	Afección Edificacioness	<input type="checkbox"/>
Afección Campo Real	<input type="checkbox"/>	Afección Gasoductos	<input type="checkbox"/>
Afección Canalizaciones de Agua	<input type="checkbox"/>	Afección Getafe	<input type="checkbox"/>
Afección Carreteras	<input type="checkbox"/>	Afección Oleoductos	<input type="checkbox"/>

MAPA

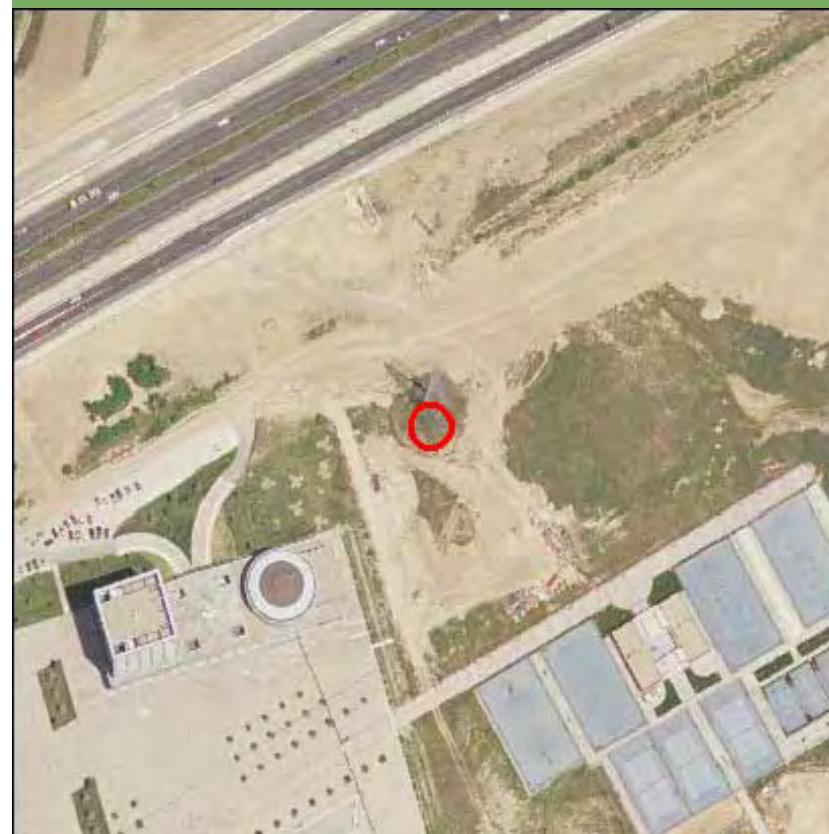

Nombre de la línea	Apoyo	Potencia (KW)	Coordenada X	Coordenada Y
VILLAVICIOSA-GETAFE	10050	220	426099,28	4465678,72

MEDIO NATURAL

	Zonificación	Valoración
<input type="checkbox"/> Afección Parque Regional de la Cuenca Alta del Manzanares		NA
<input type="checkbox"/> Afección Parque Regional del curso medio del río Guadarrama y su entorno		NA
<input type="checkbox"/> Afección al Parque regional en torno a los ejes de los cursos bajos de los ríos Manzanares y Jarama		NA

Afección LIC	Valoración LIC
	NA

Afección ZEPA	Valoración ZEPA
	NA

Código Hábitats	Valoración Hábitats
	NA

Afección IBAs	Valoración IBAs
	NA

Valoración Montes preservados	NA	Valoración Montes Utilidad Pública	NA
-------------------------------	----	------------------------------------	----

Tipo de vegetación	Valoración vegetación
--------------------	-----------------------

Zona urbanizada	Favorable
-----------------	-----------

Clasificación agrologica	Valoración clasif. agr.
--------------------------	-------------------------

Limitaciones severas	Favorable
----------------------	-----------

Valorac. Zonas protección de embalses	Valorac. Hidrografía	Valorac. Zonas Inundables
NA	NA	NA

INFRAESTRUCTURAS

Afección APyAV	<input type="checkbox"/>	Afección cercanías	<input type="checkbox"/>
Afección AVE	<input type="checkbox"/>	Afección DVYU	<input type="checkbox"/>
Afección Barajas	<input type="checkbox"/>	Afección Edificacioness	<input type="checkbox"/>
Afección Campo Real	<input type="checkbox"/>	Afección Gasoductos	<input type="checkbox"/>
Afección Canalizaciones de Agua	<input type="checkbox"/>	Afección Getafe	<input type="checkbox"/>
Afección Carreteras	<input type="checkbox"/>	Afección Oleoductos	<input type="checkbox"/>

MAPA



Nombre de la línea	Apoyo	Potencia (KW)	Coordenada X	Coordenada Y
VILLAVICIOSA-GETAFE	10051	220	426368,07	4465569,12

MEDIO NATURAL

	Zonificación	Valoración
<input type="checkbox"/> Afección Parque Regional de la Cuenca Alta del Manzanares		NA
<input type="checkbox"/> Afección Parque Regional del curso medio del río Guadarrama y su entorno		NA
<input type="checkbox"/> Afección al Parque regional en torno a los ejes de los cursos bajos de los ríos Manzanares y Jarama		NA

Afección LIC	Valoración LIC
	NA

Afección ZEPA	Valoración ZEPA
	NA

Código Hábitats	Valoración Hábitats
	NA

Afección IBAs	Valoración IBAs
	NA

Valoración Montes preservados	NA	Valoración Montes Utilidad Publica	NA
-------------------------------	----	------------------------------------	----

Tipo de vegetación	Valoración vegetación
--------------------	-----------------------

Zona urbanizada	Favorable
-----------------	-----------

Clasificación agrologica	Valoración clasif. agr.
--------------------------	-------------------------

Limitaciones severas	Favorable
----------------------	-----------

Valorac. Zonas protección de embalses	Valorac. Hidrografía	Valorac. Zonas Inundables
NA	NA	NA

INFRAESTRUCTURAS

Afección APyAV	<input type="checkbox"/>	Afección cercanías	<input type="checkbox"/>
Afección AVE	<input type="checkbox"/>	Afección DVYU	<input type="checkbox"/>
Afección Barajas	<input type="checkbox"/>	Afección Edificacioness	<input type="checkbox"/>
Afección Campo Real	<input type="checkbox"/>	Afección Gasoductos	<input type="checkbox"/>
Afección Canalizaciones de Agua	<input type="checkbox"/>	Afección Getafe	<input type="checkbox"/>
Afección Carreteras	<input type="checkbox"/>	Afección Oleoductos	<input type="checkbox"/>

MAPA



Nombre de la línea	Apoyo	Potencia (KW)	Coordenada X	Coordenada Y
VILLAVICIOSA-GETAFE	10052	220	426712,18	4465594,76

MEDIO NATURAL

	Zonificación	Valoración
<input type="checkbox"/> Afección Parque Regional de la Cuenca Alta del Manzanares		NA
<input type="checkbox"/> Afección Parque Regional del curso medio del río Guadarrama y su entorno		NA
<input type="checkbox"/> Afección al Parque regional en torno a los ejes de los cursos bajos de los ríos Manzanares y Jarama		NA

Afección LIC	Valoración LIC
	NA

Afección ZEPA	Valoración ZEPA
	NA

Código Hábitats	Valoración Hábitats
	NA

Afección IBAs	Valoración IBAs
	NA

Valoración Montes preservados	NA	Valoración Montes Utilidad Pública	NA
-------------------------------	----	------------------------------------	----

Tipo de vegetación	Valoración vegetación
--------------------	-----------------------

Zona urbanizada	Favorable
-----------------	-----------

Clasificación agrologica	Valoración clasif. agr.
--------------------------	-------------------------

Limitaciones severas	Favorable
----------------------	-----------

Valorac. Zonas protección de embalses	Valorac. Hidrografía	Valorac. Zonas Inundables
NA	NA	NA

INFRAESTRUCTURAS

Afección APyAV	<input type="checkbox"/>	Afección cercanías	<input type="checkbox"/>
Afección AVE	<input type="checkbox"/>	Afección DVYU	<input type="checkbox"/>
Afección Barajas	<input type="checkbox"/>	Afección Edificacioness	<input type="checkbox"/>
Afección Campo Real	<input type="checkbox"/>	Afección Gasoductos	<input type="checkbox"/>
Afección Canalizaciones de Agua	<input type="checkbox"/>	Afección Getafe	<input type="checkbox"/>
Afección Carreteras	<input type="checkbox"/>	Afección Oleoductos	<input type="checkbox"/>

MAPA

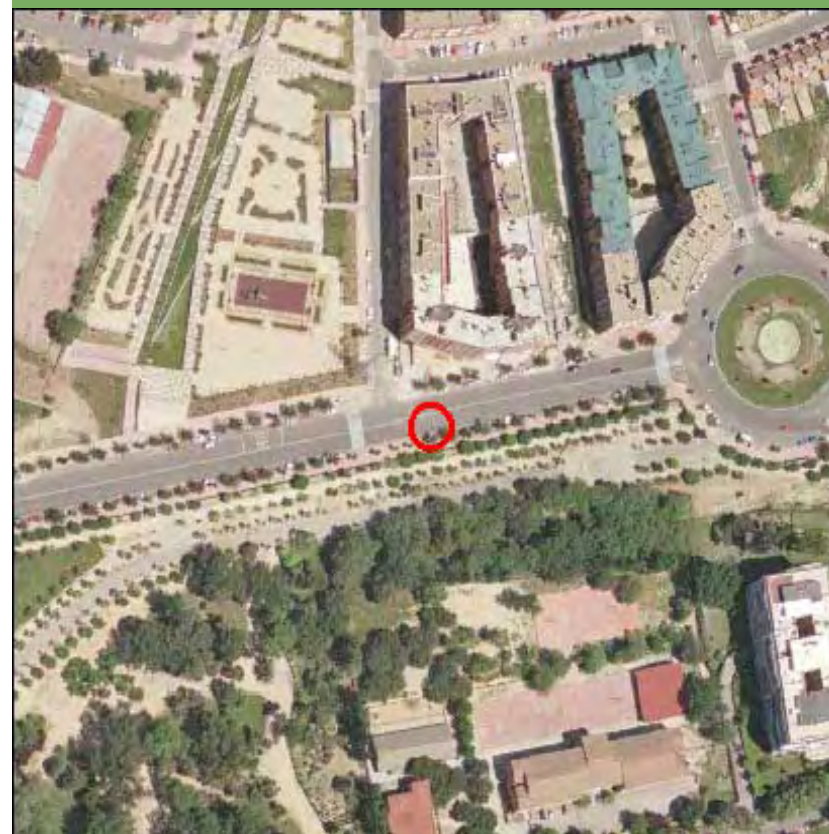

Nombre de la línea	Apoyo	Potencia (KW)	Coordenada X	Coordenada Y
VILLAVICIOSA-GETAFE	10054	220	427104,05	4465380,81

MEDIO NATURAL

	Zonificación	Valoración
<input type="checkbox"/> Afección Parque Regional de la Cuenca Alta del Manzanares		NA
<input checked="" type="checkbox"/> Afección Parque Regional del curso medio del río Guadarrama y su entorno	Mantenimiento	NA
<input type="checkbox"/> Afección al Parque regional en torno a los ejes de los cursos bajos de los ríos Manzanares y Jarama		NA

Afección LIC	Valoración LIC
	NA

Afección ZEPA	Valoración ZEPA
	NA

Código Hábitats	Valoración Hábitats
	NA

Afección IBAs	Valoración IBAs
	NA

Valoración Montes preservados	NA	Valoración Montes Utilidad Publica	NA
-------------------------------	----	------------------------------------	----

Tipo de vegetación	Valoración vegetación
Zona urbanizada	Favorable

Clasificación agrologica	Valoración clasif. agr.
Limitaciones severas	Favorable

Valorac. Zonas protección de embalses	Valorac. Hidrografía	Valorac. Zonas Inundables
NA	NA	NA

INFRAESTRUCTURAS

Afección APyAV	<input type="checkbox"/>	Afección cercanías	<input type="checkbox"/>
Afección AVE	<input type="checkbox"/>	Afección DVYU	<input type="checkbox"/>
Afección Barajas	<input type="checkbox"/>	Afección Edificacioness	<input type="checkbox"/>
Afección Campo Real	<input type="checkbox"/>	Afección Gasoductos	<input type="checkbox"/>
Afección Canalizaciones de Agua	<input type="checkbox"/>	Afección Getafe	<input type="checkbox"/>
Afección Carreteras	<input type="checkbox"/>	Afección Oleoductos	<input type="checkbox"/>

MAPA

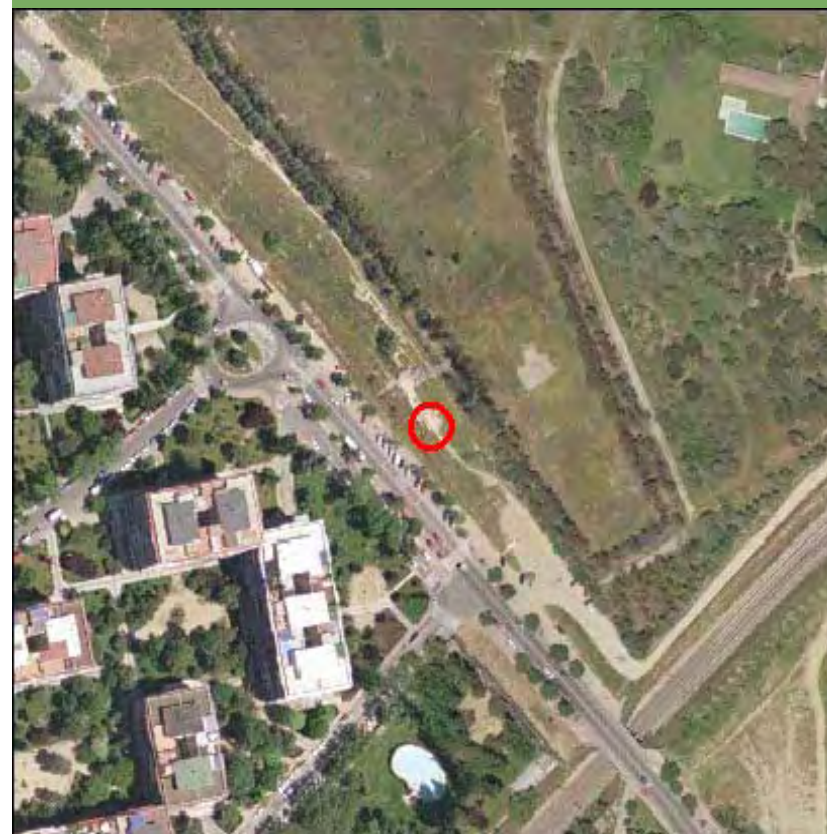

Nombre de la línea	Apoyo	Potencia (KW)	Coordenada X	Coordenada Y
VILLAVICIOSA-GETAFE	10055	220	427247,32	4465219,1

MEDIO NATURAL

	Zonificación	Valoración
<input type="checkbox"/> Afección Parque Regional de la Cuenca Alta del Manzanares		NA
<input type="checkbox"/> Afección Parque Regional del curso medio del río Guadarrama y su entorno		NA
<input type="checkbox"/> Afección al Parque regional en torno a los ejes de los cursos bajos de los ríos Manzanares y Jarama		NA

Afección LIC	Valoración LIC
	NA

Afección ZEPA	Valoración ZEPA
	NA

Código Hábitats	Valoración Hábitats
	NA

Afección IBAs	Valoración IBAs
	NA

Valoración Montes preservados	NA	Valoración Montes Utilidad Publica	NA
-------------------------------	----	------------------------------------	----

Tipo de vegetación	Valoración vegetación
--------------------	-----------------------

Zona urbanizada	Favorable
-----------------	-----------

Clasificación agrologica	Valoración clasif. agr.
--------------------------	-------------------------

Limitaciones severas	Favorable
----------------------	-----------

Valorac. Zonas protección de embalses	Valorac. Hidrografía	Valorac. Zonas Inundables
NA	NA	NA

INFRAESTRUCTURAS

Afección APyAV	<input type="checkbox"/>	Afección cercanías	<input type="checkbox"/>
Afección AVE	<input type="checkbox"/>	Afección DVYU	<input type="checkbox"/>
Afección Barajas	<input type="checkbox"/>	Afección Edificacioness	<input type="checkbox"/>
Afección Campo Real	<input type="checkbox"/>	Afección Gasoductos	<input type="checkbox"/>
Afección Canalizaciones de Agua	<input type="checkbox"/>	Afección Getafe	<input type="checkbox"/>
Afección Carreteras	<input type="checkbox"/>	Afección Oleoductos	<input type="checkbox"/>

MAPA



Nombre de la línea	Apoyo	Potencia (KW)	Coordenada X	Coordenada Y
VILLAVICIOSA-GETAFE	10056	220	427559,97	4465092,9

MEDIO NATURAL

	Zonificación	Valoración
<input type="checkbox"/> Afección Parque Regional de la Cuenca Alta del Manzanares		NA
<input type="checkbox"/> Afección Parque Regional del curso medio del río Guadarrama y su entorno		NA
<input type="checkbox"/> Afección al Parque regional en torno a los ejes de los cursos bajos de los ríos Manzanares y Jarama		NA

Afección LIC	Valoración LIC
	NA

Afección ZEPA	Valoración ZEPA
	NA

Código Hábitats	Valoración Hábitats
	NA

Afección IBAs	Valoración IBAs
	NA

Valoración Montes preservados	NA	Valoración Montes Utilidad Publica	NA
-------------------------------	----	------------------------------------	----

Tipo de vegetación	Valoración vegetación
--------------------	-----------------------

Zona urbanizada	Favorable
-----------------	-----------

Clasificación agrologica	Valoración clasif. agr.
--------------------------	-------------------------

Limitaciones severas	Favorable
----------------------	-----------

Valorac. Zonas protección de embalses	Valorac. Hidrografía	Valorac. Zonas Inundables
NA	NA	NA

INFRAESTRUCTURAS

Afección APyAV	<input type="checkbox"/>	Afección cercanías	<input type="checkbox"/>
Afección AVE	<input type="checkbox"/>	Afección DVYU	<input type="checkbox"/>
Afección Barajas	<input type="checkbox"/>	Afección Edificacioness	<input type="checkbox"/>
Afección Campo Real	<input type="checkbox"/>	Afección Gasoductos	<input type="checkbox"/>
Afección Canalizaciones de Agua	<input type="checkbox"/>	Afección Getafe	<input type="checkbox"/>
Afección Carreteras	<input type="checkbox"/>	Afección Oleoductos	<input type="checkbox"/>

MAPA

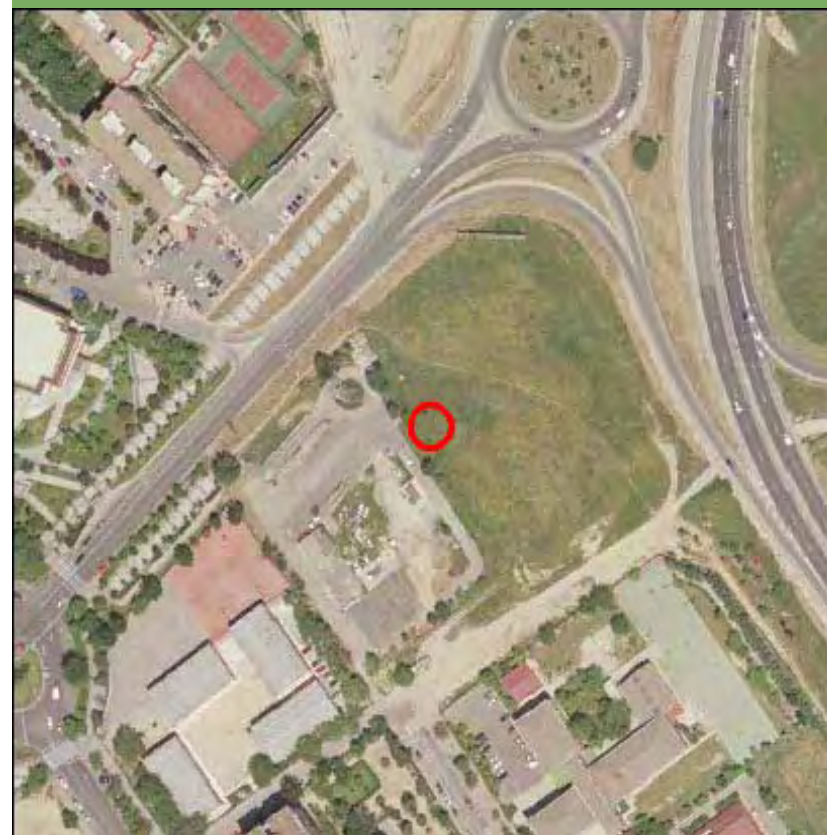

Nombre de la línea	Apoyo	Potencia (KW)	Coordenada X	Coordenada Y
VILLAVICIOSA-GETAFE	10057	220	427846,98	4464977,04

MEDIO NATURAL

	Zonificación	Valoración
<input type="checkbox"/> Afección Parque Regional de la Cuenca Alta del Manzanares		NA
<input type="checkbox"/> Afección Parque Regional del curso medio del río Guadarrama y su entorno		NA
<input type="checkbox"/> Afección al Parque regional en torno a los ejes de los cursos bajos de los ríos Manzanares y Jarama		NA

Afección LIC	Valoración LIC
	NA

Afección ZEPA	Valoración ZEPA
	NA

Código Hábitats	Valoración Hábitats
	NA

Afección IBAs	Valoración IBAs
	NA

Valoración Montes preservados	NA	Valoración Montes Utilidad Publica	NA
-------------------------------	----	------------------------------------	----

Tipo de vegetación	Valoración vegetación
--------------------	-----------------------

Pastizal y erial	Favorable
------------------	-----------

Clasificación agrologica	Valoración clasif. agr.
--------------------------	-------------------------

Limitaciones severas	Favorable
----------------------	-----------

Valorac. Zonas protección de embalses	Valorac. Hidrografía	Valorac. Zonas Inundables
NA	NA	NA

INFRAESTRUCTURAS

Afección APyAV	<input type="checkbox"/>	Afección cercanías	<input type="checkbox"/>
Afección AVE	<input type="checkbox"/>	Afección DVYU	<input type="checkbox"/>
Afección Barajas	<input type="checkbox"/>	Afección Edificacioness	<input type="checkbox"/>
Afección Campo Real	<input type="checkbox"/>	Afección Gasoductos	<input type="checkbox"/>
Afección Canalizaciones de Agua	<input type="checkbox"/>	Afección Getafe	<input type="checkbox"/>
Afección Carreteras	<input type="checkbox"/>	Afección Oleoductos	<input type="checkbox"/>

MAPA

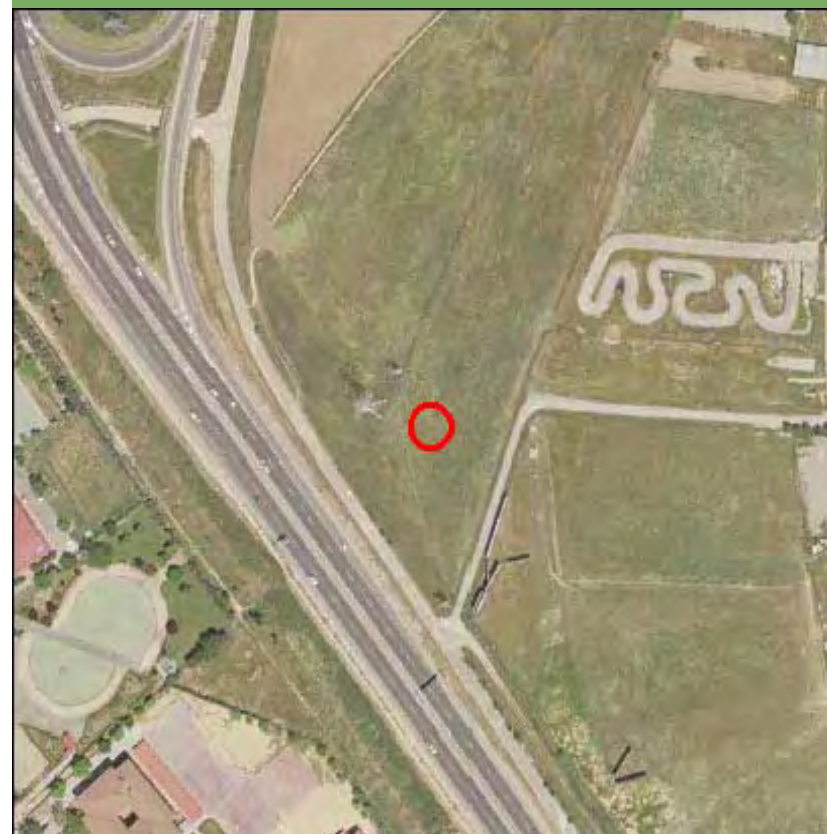

Nombre de la línea	Apoyo	Potencia (KW)	Coordenada X	Coordenada Y
VILLAVICIOSA-GETAFE	10058	220	428144,76	4464856,84

MEDIO NATURAL

	Zonificación	Valoración
<input type="checkbox"/> Afección Parque Regional de la Cuenca Alta del Manzanares		NA
<input type="checkbox"/> Afección Parque Regional del curso medio del río Guadarrama y su entorno		NA
<input type="checkbox"/> Afección al Parque regional en torno a los ejes de los cursos bajos de los ríos Manzanares y Jarama		NA

Afección LIC	Valoración LIC
	NA

Afección ZEPA	Valoración ZEPA
	NA

Código Hábitats	Valoración Hábitats
	NA

Afección IBAs	Valoración IBAs
	NA

Valoración Montes preservados	NA	Valoración Montes Utilidad Publica	NA
-------------------------------	----	------------------------------------	----

Tipo de vegetación	Valoración vegetación
--------------------	-----------------------

Pastizal y erial	Favorable
------------------	-----------

Clasificación agrologica	Valoración clasif. agr.
--------------------------	-------------------------

Limitaciones severas	Favorable
----------------------	-----------

Valorac. Zonas protección de embalses	Valorac. Hidrografía	Valorac. Zonas Inundables
NA	NA	NA

INFRAESTRUCTURAS

Afección APyAV	<input checked="" type="checkbox"/>	Afección cercanías	<input type="checkbox"/>
Afección AVE	<input type="checkbox"/>	Afección DVYU	<input type="checkbox"/>
Afección Barajas	<input type="checkbox"/>	Afección Edificacioness	<input type="checkbox"/>
Afección Campo Real	<input type="checkbox"/>	Afección Gasoductos	<input type="checkbox"/>
Afección Canalizaciones de Agua	<input type="checkbox"/>	Afección Getafe	<input type="checkbox"/>
Afección Carreteras	<input type="checkbox"/>	Afección Oleoductos	<input type="checkbox"/>

MAPA



Nombre de la línea	Apoyo	Potencia (KW)	Coordenada X	Coordenada Y
VILLAVICIOSA-GETAFE	10059	220	428457,77	4464730,5

MEDIO NATURAL

	Zonificación	Valoración
<input type="checkbox"/> Afeccion Parque Regional de la Cuenca Alta del Manzanares		NA
<input type="checkbox"/> Afeccion Parque Regional del curso medio del rio Guadarrama y su entorno		NA
<input type="checkbox"/> Afeccion al Parque regional en torno a los ejes de los cursos bajos de los ríos Manzanares y Jarama		NA

Afección LIC	Valoración LIC
	NA

Afección ZEPA	Valoración ZEPA
	NA

Código Hábitats	Valoración Hábitats
	NA

Afección IBAs	Valoración IBAs
	NA

Valoración Montes preservados	NA	Valoración Montes Utilidad Publica	NA
-------------------------------	----	------------------------------------	----

Tipo de vegetación	Valoración vegetación
--------------------	-----------------------

Cultivo de secano herbaceo	Favorable
----------------------------	-----------

Clasificación agrologica	Valoración clasif. agr.
--------------------------	-------------------------

Limitaciones severas	Favorable
----------------------	-----------

Valorac. Zonas protección de embalses	Valorac. Hidrografía	Valorac. Zonas Inundables
NA	NA	NA

INFRAESTRUCTURAS

Afección APyAV	<input checked="" type="checkbox"/>	Afección cercanías	<input type="checkbox"/>
Afección AVE	<input type="checkbox"/>	Afección DVYU	<input type="checkbox"/>
Afección Barajas	<input type="checkbox"/>	Afección Edificacioness	<input type="checkbox"/>
Afección Campo Real	<input type="checkbox"/>	Afección Gasoductos	<input type="checkbox"/>
Afección Canalizaciones de Agua	<input type="checkbox"/>	Afección Getafe	<input type="checkbox"/>
Afección Carreteras	<input type="checkbox"/>	Afección Oleoductos	<input type="checkbox"/>

MAPA

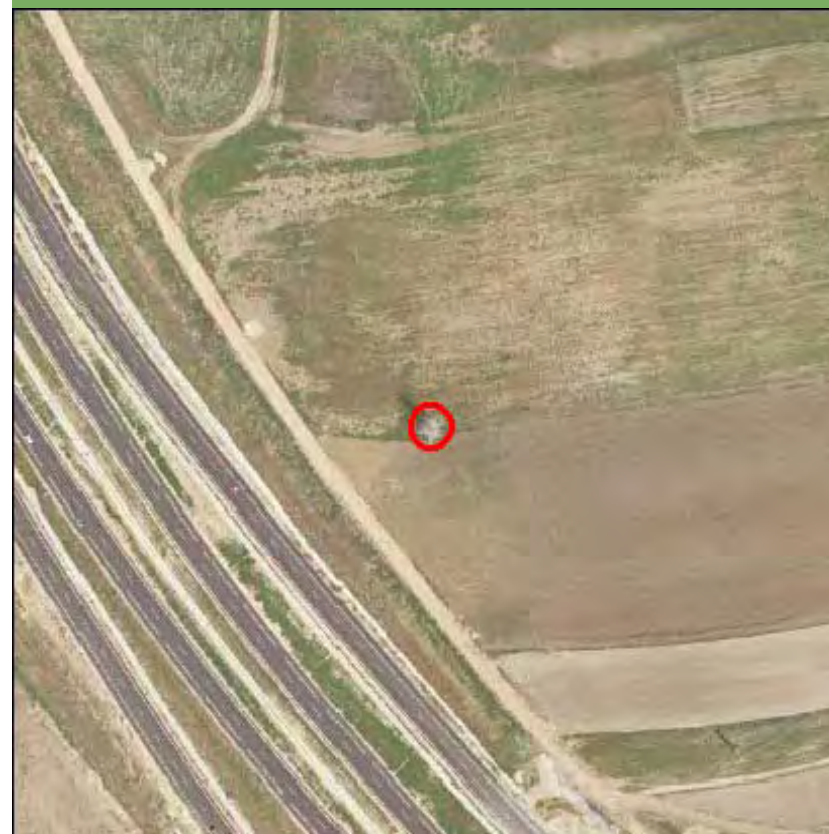

Nombre de la línea	Apoyo	Potencia (KW)	Coordenada X	Coordenada Y
VILLAVICIOSA-GETAFE	10060	220	428787,57	4464694,79

MEDIO NATURAL

	Zonificación	Valoración
<input type="checkbox"/> Afeccion Parque Regional de la Cuenca Alta del Manzanares		NA
<input type="checkbox"/> Afeccion Parque Regional del curso medio del rio Guadarrama y su entorno		NA
<input type="checkbox"/> Afeccion al Parque regional en torno a los ejes de los cursos bajos de los ríos Manzanares y Jarama		NA

Afección LIC	Valoración LIC
	NA

Afección ZEPA	Valoración ZEPA
	NA

Código Hábitats	Valoración Hábitats
	NA

Afección IBAs	Valoración IBAs
	NA

Valoración Montes preservados	NA	Valoración Montes Utilidad Publica	NA
-------------------------------	----	------------------------------------	----

Tipo de vegetación	Valoración vegetación
Cultivo de secano herbaceo	Favorable

Clasificación agrologica	Valoración clasif. agr.
Limitaciones severas	Favorable

Valorac. Zonas protección de embalses	Valorac. Hidrografía	Valorac. Zonas Inundables
NA	NA	NA

INFRAESTRUCTURAS

Afección APyAV	<input type="checkbox"/>	Afección cercanías	<input type="checkbox"/>
Afección AVE	<input type="checkbox"/>	Afección DVYU	<input type="checkbox"/>
Afección Barajas	<input type="checkbox"/>	Afección Edificacioness	<input type="checkbox"/>
Afección Campo Real	<input type="checkbox"/>	Afección Gasoductos	<input type="checkbox"/>
Afección Canalizaciones de Agua	<input type="checkbox"/>	Afección Getafe	<input type="checkbox"/>
Afección Carreteras	<input type="checkbox"/>	Afección Oleoductos	<input type="checkbox"/>

MAPA

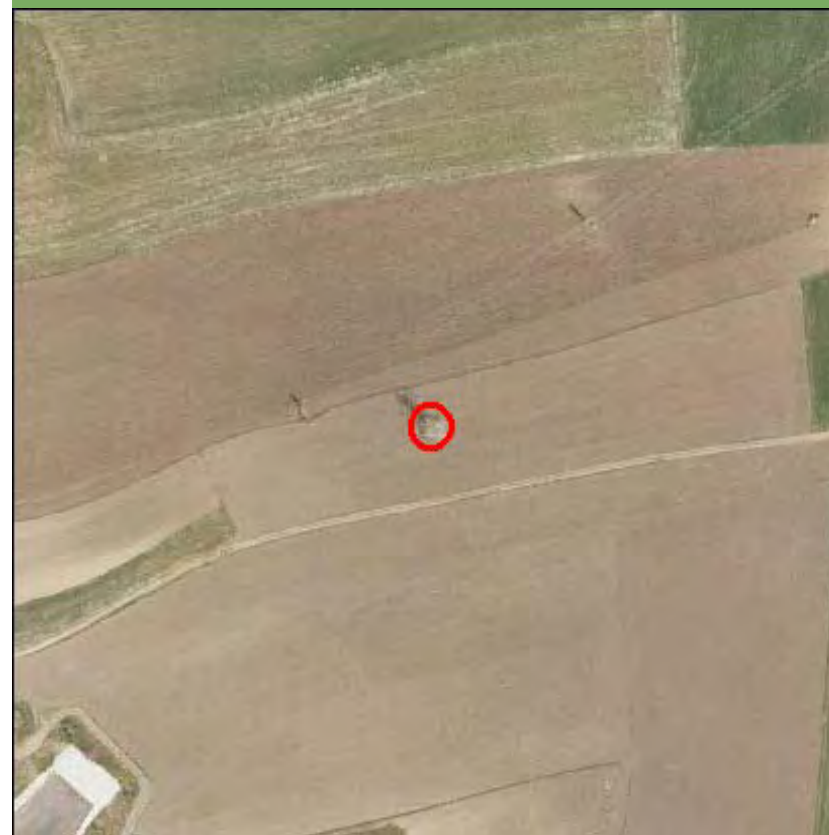

Nombre de la línea	Apoyo	Potencia (KW)	Coordenada X	Coordenada Y
VILLAVICIOSA-GETAFE	10061	220	429097,45	4464661,24

MEDIO NATURAL

	Zonificación	Valoración
<input type="checkbox"/> Afección Parque Regional de la Cuenca Alta del Manzanares		NA
<input type="checkbox"/> Afección Parque Regional del curso medio del río Guadarrama y su entorno		NA
<input type="checkbox"/> Afección al Parque regional en torno a los ejes de los cursos bajos de los ríos Manzanares y Jarama		NA

Afección LIC	Valoración LIC
	NA

Afección ZEPA	Valoración ZEPA
	NA

Código Hábitats	Valoración Hábitats
	NA

Afección IBAs	Valoración IBAs
	NA

Valoración Montes preservados	NA	Valoración Montes Utilidad Publica	NA
-------------------------------	----	------------------------------------	----

Tipo de vegetación	Valoración vegetación
Cultivo de secano herbáceo	Favorable

Clasificación agrologica	Valoración clasif. agr.
Limitaciones severas	Favorable

Valorac. Zonas protección de embalses	Valorac. Hidrografía	Valorac. Zonas Inundables
NA	NA	NA

INFRAESTRUCTURAS

Afección APyAV	<input type="checkbox"/>	Afección cercanías	<input type="checkbox"/>
Afección AVE	<input type="checkbox"/>	Afección DVYU	<input type="checkbox"/>
Afección Barajas	<input type="checkbox"/>	Afección Edificacioness	<input type="checkbox"/>
Afección Campo Real	<input type="checkbox"/>	Afección Gasoductos	<input type="checkbox"/>
Afección Canalizaciones de Agua	<input type="checkbox"/>	Afección Getafe	<input type="checkbox"/>
Afección Carreteras	<input type="checkbox"/>	Afección Oleoductos	<input type="checkbox"/>

MAPA

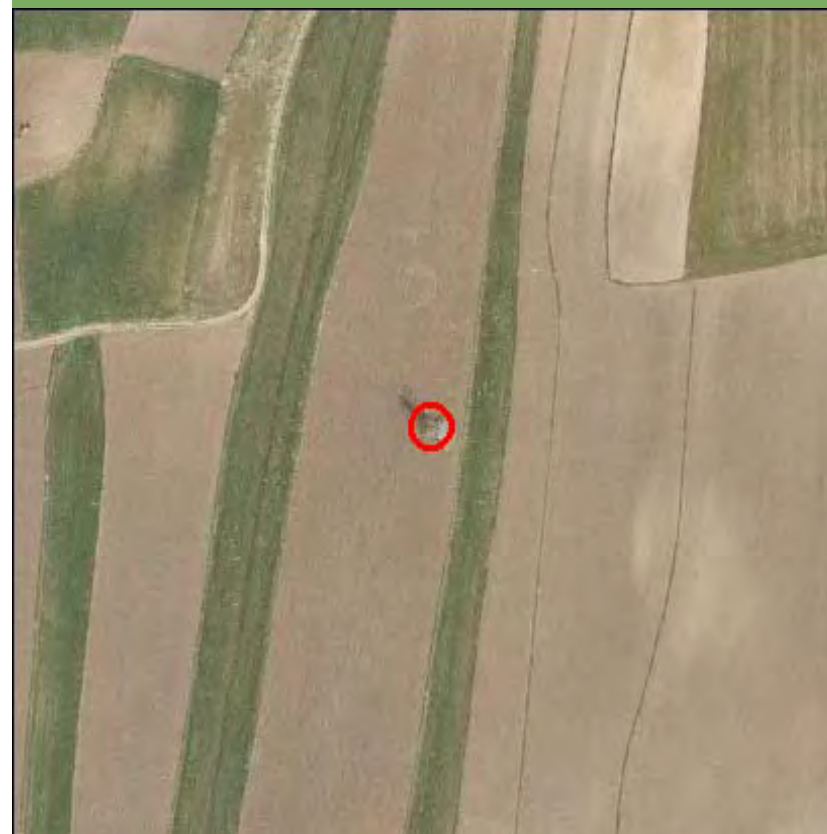

Nombre de la línea	Apoyo	Potencia (KW)	Coordenada X	Coordenada Y
VILLAVICIOSA-GETAFE	10062	220	429413,32	4464627,05

MEDIO NATURAL

	Zonificación	Valoración
<input type="checkbox"/> Afección Parque Regional de la Cuenca Alta del Manzanares		NA
<input type="checkbox"/> Afección Parque Regional del curso medio del río Guadarrama y su entorno		NA
<input type="checkbox"/> Afección al Parque regional en torno a los ejes de los cursos bajos de los ríos Manzanares y Jarama		NA

Afección LIC	Valoración LIC
	NA

Afección ZEPA	Valoración ZEPA
	NA

Código Hábitats	Valoración Hábitats
	NA

Afección IBAs	Valoración IBAs
	NA

Valoración Montes preservados	NA	Valoración Montes Utilidad Publica	NA
-------------------------------	----	------------------------------------	----

Tipo de vegetación	Valoración vegetación
Cultivo de secano herbáceo	Favorable

Clasificación agrologica	Valoración clasif. agr.
Limitaciones severas	Favorable

Valorac. Zonas protección de embalses	Valorac. Hidrografía	Valorac. Zonas Inundables
NA	NA	NA

INFRAESTRUCTURAS

Afección APyAV	<input type="checkbox"/>	Afección cercanías	<input type="checkbox"/>
Afección AVE	<input type="checkbox"/>	Afección DVYU	<input type="checkbox"/>
Afección Barajas	<input type="checkbox"/>	Afección Edificacioness	<input type="checkbox"/>
Afección Campo Real	<input type="checkbox"/>	Afección Gasoductos	<input type="checkbox"/>
Afección Canalizaciones de Agua	<input type="checkbox"/>	Afección Getafe	<input type="checkbox"/>
Afección Carreteras	<input type="checkbox"/>	Afección Oleoductos	<input type="checkbox"/>

MAPA



Nombre de la línea	Apoyo	Potencia (KW)	Coordenada X	Coordenada Y
VILLAVICIOSA-GETAFE	10063	220	429718,22	4464594,04

MEDIO NATURAL

	Zonificación	Valoración
<input type="checkbox"/> Afección Parque Regional de la Cuenca Alta del Manzanares		NA
<input type="checkbox"/> Afección Parque Regional del curso medio del río Guadarrama y su entorno		NA
<input type="checkbox"/> Afección al Parque regional en torno a los ejes de los cursos bajos de los ríos Manzanares y Jarama		NA

Afección LIC	Valoración LIC
	NA

Afección ZEPA	Valoración ZEPA
	NA

Código Hábitats	Valoración Hábitats
	NA

Afección IBAs	Valoración IBAs
	NA

Valoración Montes preservados	NA	Valoración Montes Utilidad Pública	NA
-------------------------------	----	------------------------------------	----

Tipo de vegetación	Valoración vegetación
--------------------	-----------------------

Cultivo de secano herbáceo	Favorable
----------------------------	-----------

Clasificación agrologica	Valoración clasif. agr.
--------------------------	-------------------------

Limitaciones severas	Favorable
----------------------	-----------

Valorac. Zonas protección de embalses
NA

Valorac. Hidrografía
NA

Valorac. Zonas Inundables
NA

INFRAESTRUCTURAS

Afección APyAV	<input type="checkbox"/>	Afección cercanías	<input type="checkbox"/>
Afección AVE	<input type="checkbox"/>	Afección DVYU	<input type="checkbox"/>
Afección Barajas	<input type="checkbox"/>	Afección Edificacioness	<input type="checkbox"/>
Afección Campo Real	<input type="checkbox"/>	Afección Gasoductos	<input type="checkbox"/>
Afección Canalizaciones de Agua	<input type="checkbox"/>	Afección Getafe	<input type="checkbox"/>
Afección Carreteras	<input type="checkbox"/>	Afección Oleoductos	<input type="checkbox"/>

MAPA



Nombre de la línea	Apoyo	Potencia (KW)	Coordenada X	Coordenada Y
VILLAVICIOSA-GETAFE	10064	220	430030,09	4464560,28

MEDIO NATURAL

	Zonificación	Valoración
<input type="checkbox"/> Afección Parque Regional de la Cuenca Alta del Manzanares		NA
<input type="checkbox"/> Afección Parque Regional del curso medio del río Guadarrama y su entorno		NA
<input type="checkbox"/> Afección al Parque regional en torno a los ejes de los cursos bajos de los ríos Manzanares y Jarama		NA

Afección LIC	Valoración LIC
	NA

Afección ZEPA	Valoración ZEPA
	NA

Código Hábitats	Valoración Hábitats
	NA

Afección IBAs	Valoración IBAs
	NA

Valoración Montes preservados	NA	Valoración Montes Utilidad Publica	NA
-------------------------------	----	------------------------------------	----

Tipo de vegetación	Valoración vegetación
--------------------	-----------------------

Cultivo de secano herbáceo	Favorable
----------------------------	-----------

Clasificación agrologica	Valoración clasif. agr.
--------------------------	-------------------------

Limitaciones severas	Favorable
----------------------	-----------

Valorac. Zonas protección de embalses	Valorac. Hidrografía	Valorac. Zonas Inundables
NA	NA	NA

INFRAESTRUCTURAS

Afección APyAV	<input type="checkbox"/>	Afección cercanías	<input type="checkbox"/>
Afección AVE	<input type="checkbox"/>	Afección DVYU	<input type="checkbox"/>
Afección Barajas	<input type="checkbox"/>	Afección Edificacioness	<input type="checkbox"/>
Afección Campo Real	<input type="checkbox"/>	Afección Gasoductos	<input type="checkbox"/>
Afección Canalizaciones de Agua	<input type="checkbox"/>	Afección Getafe	<input type="checkbox"/>
Afección Carreteras	<input type="checkbox"/>	Afección Oleoductos	<input type="checkbox"/>

MAPA

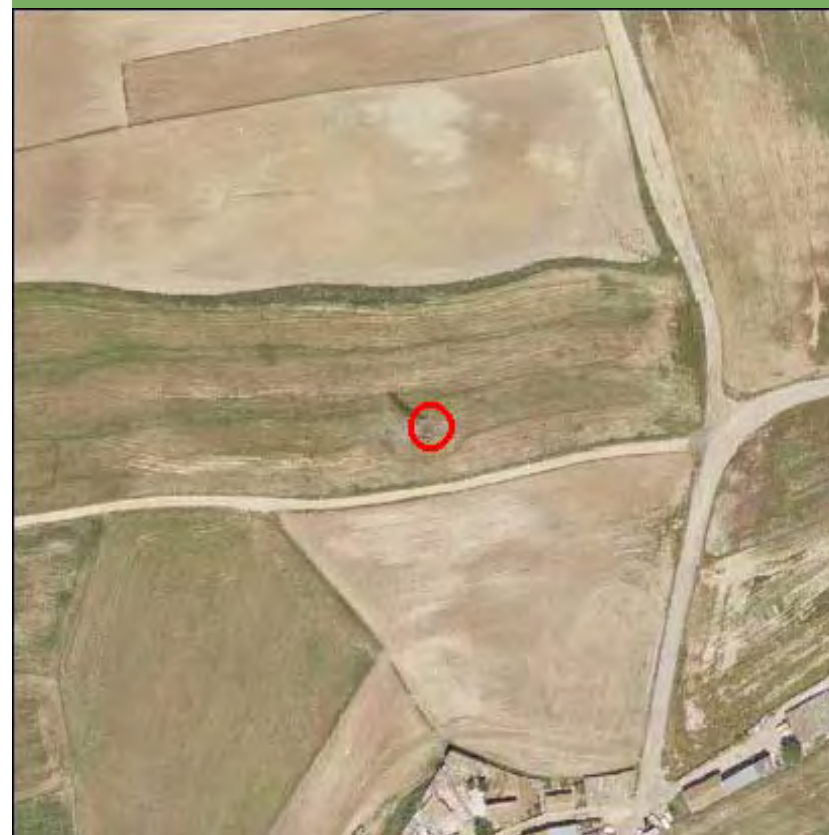

Nombre de la línea	Apoyo	Potencia (KW)	Coordenada X	Coordenada Y
VILLAVICIOSA-GETAFE	10065	220	430316,06	4464529,32

MEDIO NATURAL

	Zonificación	Valoración
<input type="checkbox"/> Afección Parque Regional de la Cuenca Alta del Manzanares		NA
<input type="checkbox"/> Afección Parque Regional del curso medio del río Guadarrama y su entorno		NA
<input type="checkbox"/> Afección al Parque regional en torno a los ejes de los cursos bajos de los ríos Manzanares y Jarama		NA

Afección LIC	Valoración LIC
	NA

Afección ZEPA	Valoración ZEPA
	NA

Código Hábitats	Valoración Hábitats
	NA

Afección IBAs	Valoración IBAs
	NA

Valoración Montes preservados	NA	Valoración Montes Utilidad Pública	NA
-------------------------------	----	------------------------------------	----

Tipo de vegetación	Valoración vegetación
--------------------	-----------------------

Cultivo de secano herbáceo	Favorable
----------------------------	-----------

Clasificación agroológica	Valoración clasif. agr.
---------------------------	-------------------------

Limitaciones severas	Favorable
----------------------	-----------

Valorac. Zonas protección de embalses	Valorac. Hidrografía	Valorac. Zonas Inundables
NA	NA	NA

INFRAESTRUCTURAS

Afección APyAV	<input type="checkbox"/>	Afección cercanías	<input type="checkbox"/>
Afección AVE	<input type="checkbox"/>	Afección DVYU	<input type="checkbox"/>
Afección Barajas	<input type="checkbox"/>	Afección Edificacioness	<input type="checkbox"/>
Afección Campo Real	<input type="checkbox"/>	Afección Gasoductos	<input type="checkbox"/>
Afección Canalizaciones de Agua	<input type="checkbox"/>	Afección Getafe	<input type="checkbox"/>
Afección Carreteras	<input type="checkbox"/>	Afección Oleoductos	<input type="checkbox"/>

MAPA



Nombre de la línea	Apoyo	Potencia (KW)	Coordenada X	Coordenada Y
VILLAVICIOSA-GETAFE	10066	220	430660,82	4464492

MEDIO NATURAL

	Zonificación	Valoración
<input type="checkbox"/> Afección Parque Regional de la Cuenca Alta del Manzanares		NA
<input checked="" type="checkbox"/> Afección Parque Regional del curso medio del río Guadarrama y su entorno	Mantenimiento	NA
<input type="checkbox"/> Afección al Parque regional en torno a los ejes de los cursos bajos de los ríos Manzanares y Jarama		NA

Afección LIC	Valoración LIC
	NA

Afección ZEPA	Valoración ZEPA
	NA

Código Hábitats	Valoración Hábitats
	NA

Afección IBAs	Valoración IBAs
	NA

Valoración Montes preservados	NA	Valoración Montes Utilidad Publica	NA
-------------------------------	----	------------------------------------	----

Tipo de vegetación	Valoración vegetación
--------------------	-----------------------

Cultivo de secano herbáceo	Favorable
----------------------------	-----------

Clasificación agrologica	Valoración clasif. agr.
--------------------------	-------------------------

Limitaciones severas	Favorable
----------------------	-----------

Valorac. Zonas protección de embalses	Valorac. Hidrografía	Valorac. Zonas Inundables
NA	NA	NA

INFRAESTRUCTURAS

Afección APyAV	<input type="checkbox"/>	Afección cercanías	<input type="checkbox"/>
Afección AVE	<input type="checkbox"/>	Afección DVYU	<input type="checkbox"/>
Afección Barajas	<input type="checkbox"/>	Afección Edificacioness	<input type="checkbox"/>
Afección Campo Real	<input type="checkbox"/>	Afección Gasoductos	<input type="checkbox"/>
Afección Canalizaciones de Agua	<input type="checkbox"/>	Afección Getafe	<input type="checkbox"/>
Afección Carreteras	<input type="checkbox"/>	Afección Oleoductos	<input type="checkbox"/>

MAPA

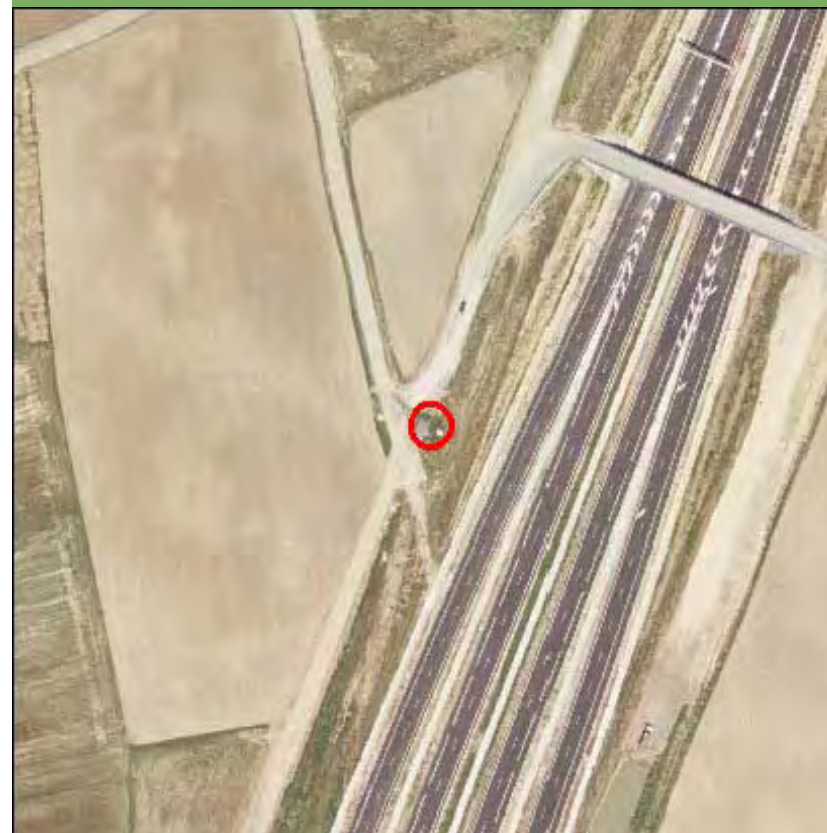

Nombre de la línea	Apoyo	Potencia (KW)	Coordenada X	Coordenada Y
VILLAVICIOSA-GETAFE	10067	220	430908,92	4464465,14

MEDIO NATURAL

	Zonificación	Valoración
<input type="checkbox"/> Afección Parque Regional de la Cuenca Alta del Manzanares		NA
<input type="checkbox"/> Afección Parque Regional del curso medio del río Guadarrama y su entorno		NA
<input type="checkbox"/> Afección al Parque regional en torno a los ejes de los cursos bajos de los ríos Manzanares y Jarama		NA

Afección LIC	Valoración LIC
	NA

Afección ZEPA	Valoración ZEPA
	NA

Código Hábitats	Valoración Hábitats
	NA

Afección IBAs	Valoración IBAs
	NA

Valoración Montes preservados	NA	Valoración Montes Utilidad Publica	NA
-------------------------------	----	------------------------------------	----

Tipo de vegetación	Valoración vegetación
--------------------	-----------------------

Cultivo de secano herbáceo	Favorable
----------------------------	-----------

Clasificación agrologica	Valoración clasif. agr.
--------------------------	-------------------------

Limitaciones severas	Favorable
----------------------	-----------

Valorac. Zonas protección de embalses	Valorac. Hidrografía	Valorac. Zonas Inundables
NA	NA	NA

INFRAESTRUCTURAS

Afección APyAV	<input type="checkbox"/>	Afección cercanías	<input type="checkbox"/>
Afección AVE	<input type="checkbox"/>	Afección DVYU	<input type="checkbox"/>
Afección Barajas	<input type="checkbox"/>	Afección Edificacioness	<input type="checkbox"/>
Afección Campo Real	<input type="checkbox"/>	Afección Gasoductos	<input type="checkbox"/>
Afección Canalizaciones de Agua	<input type="checkbox"/>	Afección Getafe	<input type="checkbox"/>
Afección Carreteras	<input type="checkbox"/>	Afección Oleoductos	<input type="checkbox"/>

MAPA

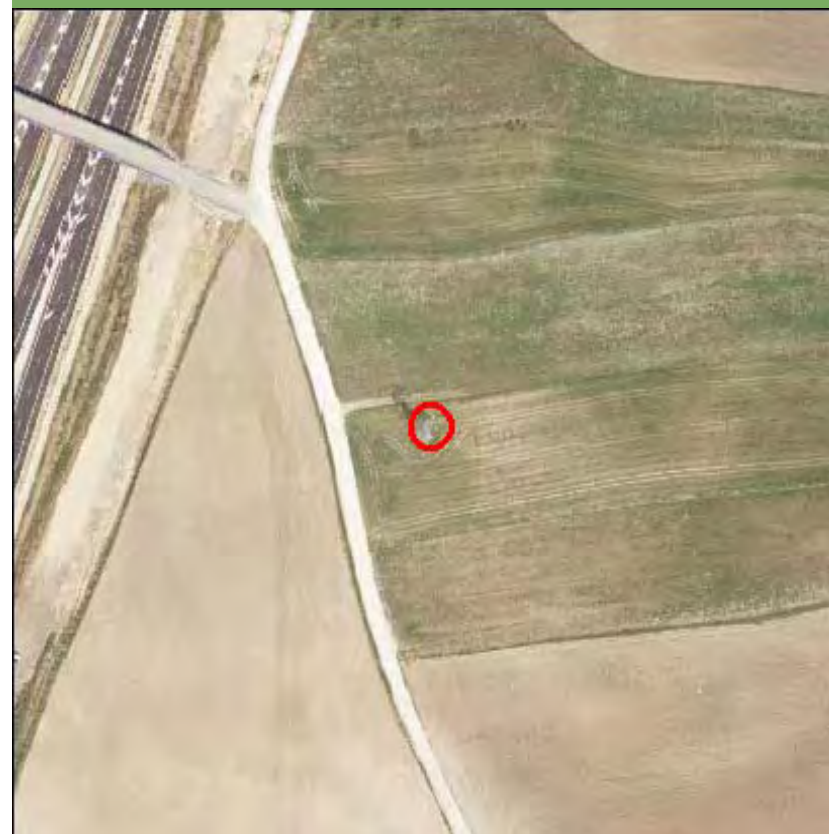

Nombre de la línea	Apoyo	Potencia (KW)	Coordenada X	Coordenada Y
VILLAVICIOSA-GETAFE	10068	220	431220,8	4464431,37

MEDIO NATURAL

	Zonificación	Valoración
<input type="checkbox"/> Afección Parque Regional de la Cuenca Alta del Manzanares		NA
<input type="checkbox"/> Afección Parque Regional del curso medio del río Guadarrama y su entorno		NA
<input type="checkbox"/> Afección al Parque regional en torno a los ejes de los cursos bajos de los ríos Manzanares y Jarama		NA

Afección LIC	Valoración LIC
	NA

Afección ZEPA	Valoración ZEPA
	NA

Código Hábitats	Valoración Hábitats
	NA

Afección IBAs	Valoración IBAs
	NA

Valoración Montes preservados	NA	Valoración Montes Utilidad Pública	NA
-------------------------------	----	------------------------------------	----

Tipo de vegetación	Valoración vegetación
--------------------	-----------------------

Cultivo de secano herbáceo	Favorable
----------------------------	-----------

Clasificación agroológica	Valoración clasif. agr.
---------------------------	-------------------------

Limitaciones severas	Favorable
----------------------	-----------

Valorac. Zonas protección de embalses	Valorac. Hidrografía	Valorac. Zonas Inundables
NA	NA	NA

INFRAESTRUCTURAS

Afección APyAV	<input checked="" type="checkbox"/>	Afección cercanías	<input type="checkbox"/>
Afección AVE	<input type="checkbox"/>	Afección DVYU	<input type="checkbox"/>
Afección Barajas	<input type="checkbox"/>	Afección Edificaciones	<input type="checkbox"/>
Afección Campo Real	<input type="checkbox"/>	Afección Gasoductos	<input type="checkbox"/>
Afección Canalizaciones de Agua	<input type="checkbox"/>	Afección Getafe	<input type="checkbox"/>
Afección Carreteras	<input type="checkbox"/>	Afección Oleoductos	<input type="checkbox"/>

MAPA

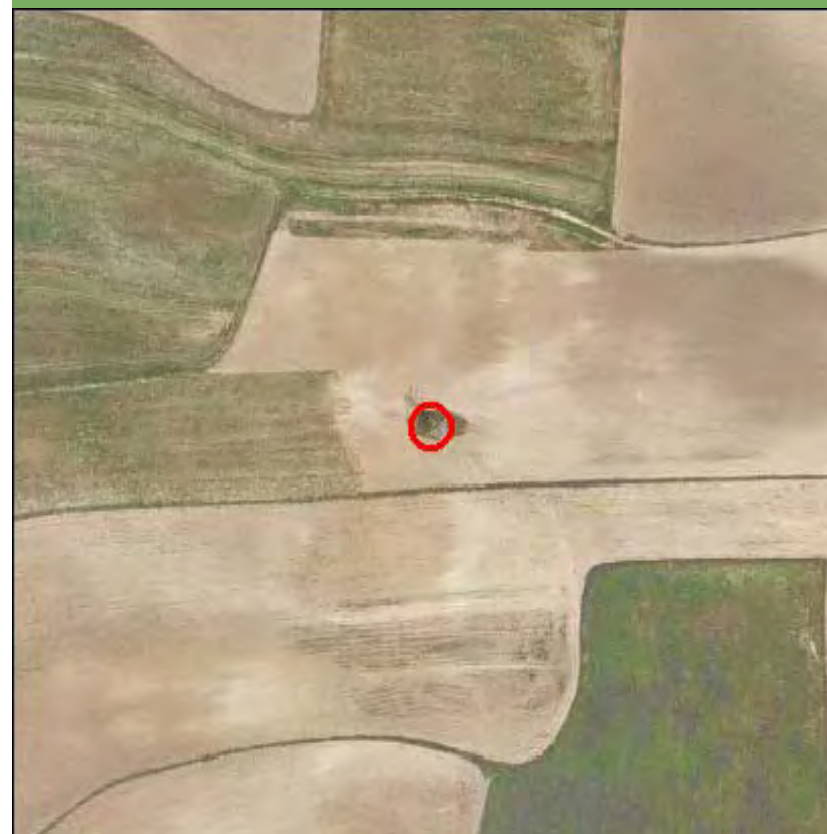

Nombre de la línea	Apoyo	Potencia (KW)	Coordenada X	Coordenada Y
VILLAVICIOSA-GETAFE	10069	220	431554,59	4464395,24

MEDIO NATURAL

	Zonificación	Valoración
<input type="checkbox"/> Afección Parque Regional de la Cuenca Alta del Manzanares		NA
<input type="checkbox"/> Afección Parque Regional del curso medio del río Guadarrama y su entorno		NA
<input type="checkbox"/> Afección al Parque regional en torno a los ejes de los cursos bajos de los ríos Manzanares y Jarama		NA

Afección LIC	Valoración LIC
	NA

Afección ZEPA	Valoración ZEPA
	NA

Código Hábitats	Valoración Hábitats
	NA

Afección IBAs	Valoración IBAs
	NA

Valoración Montes preservados	NA	Valoración Montes Utilidad Publica	NA
-------------------------------	----	------------------------------------	----

Tipo de vegetación	Valoración vegetación
--------------------	-----------------------

Cultivo de secano herbáceo	Favorable
----------------------------	-----------

Clasificación agrologica	Valoración clasif. agr.
--------------------------	-------------------------

Limitaciones severas	Favorable
----------------------	-----------

Valorac. Zonas protección de embalses	Valorac. Hidrografía	Valorac. Zonas Inundables
NA	NA	NA

INFRAESTRUCTURAS

Afección APyAV	<input type="checkbox"/>	Afección cercanías	<input type="checkbox"/>
Afección AVE	<input type="checkbox"/>	Afección DVYU	<input type="checkbox"/>
Afección Barajas	<input type="checkbox"/>	Afección Edificacioness	<input type="checkbox"/>
Afección Campo Real	<input type="checkbox"/>	Afección Gasoductos	<input type="checkbox"/>
Afección Canalizaciones de Agua	<input type="checkbox"/>	Afección Getafe	<input type="checkbox"/>
Afección Carreteras	<input type="checkbox"/>	Afección Oleoductos	<input type="checkbox"/>

MAPA

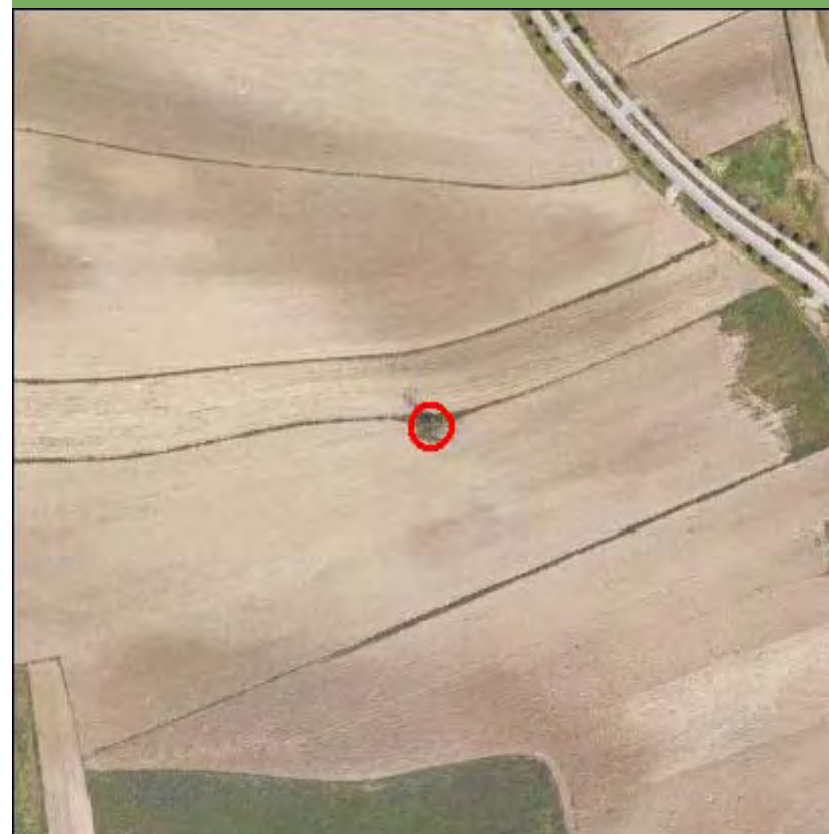

Nombre de la línea	Apoyo	Potencia (KW)	Coordenada X	Coordenada Y
VILLAVICIOSA-GETAFE	10070	220	431865,47	4464361,58

MEDIO NATURAL

	Zonificación	Valoración
<input type="checkbox"/> Afección Parque Regional de la Cuenca Alta del Manzanares		NA
<input checked="" type="checkbox"/> Afección Parque Regional del curso medio del río Guadarrama y su entorno	Mantenimiento	NA
<input type="checkbox"/> Afección al Parque regional en torno a los ejes de los cursos bajos de los ríos Manzanares y Jarama		NA

Afección LIC	Valoración LIC
	NA

Afección ZEPA	Valoración ZEPA
	NA

Código Hábitats	Valoración Hábitats
	NA

Afección IBAs	Valoración IBAs
	NA

Valoración Montes preservados	NA	Valoración Montes Utilidad Publica	NA
-------------------------------	----	------------------------------------	----

Tipo de vegetación	Valoración vegetación
--------------------	-----------------------

Zona urbanizada	Favorable
-----------------	-----------

Clasificación agrologica	Valoración clasif. agr.
--------------------------	-------------------------

Limitaciones severas	Favorable
----------------------	-----------

Valorac. Zonas protección de embalses	Valorac. Hidrografía	Valorac. Zonas Inundables
NA	NA	NA

INFRAESTRUCTURAS

Afección APyAV	<input type="checkbox"/>	Afección cercanías	<input type="checkbox"/>
Afección AVE	<input type="checkbox"/>	Afección DVYU	<input type="checkbox"/>
Afección Barajas	<input type="checkbox"/>	Afección Edificacioness	<input type="checkbox"/>
Afección Campo Real	<input type="checkbox"/>	Afección Gasoductos	<input type="checkbox"/>
Afección Canalizaciones de Agua	<input type="checkbox"/>	Afección Getafe	<input type="checkbox"/>
Afección Carreteras	<input type="checkbox"/>	Afección Oleoductos	<input type="checkbox"/>

MAPA

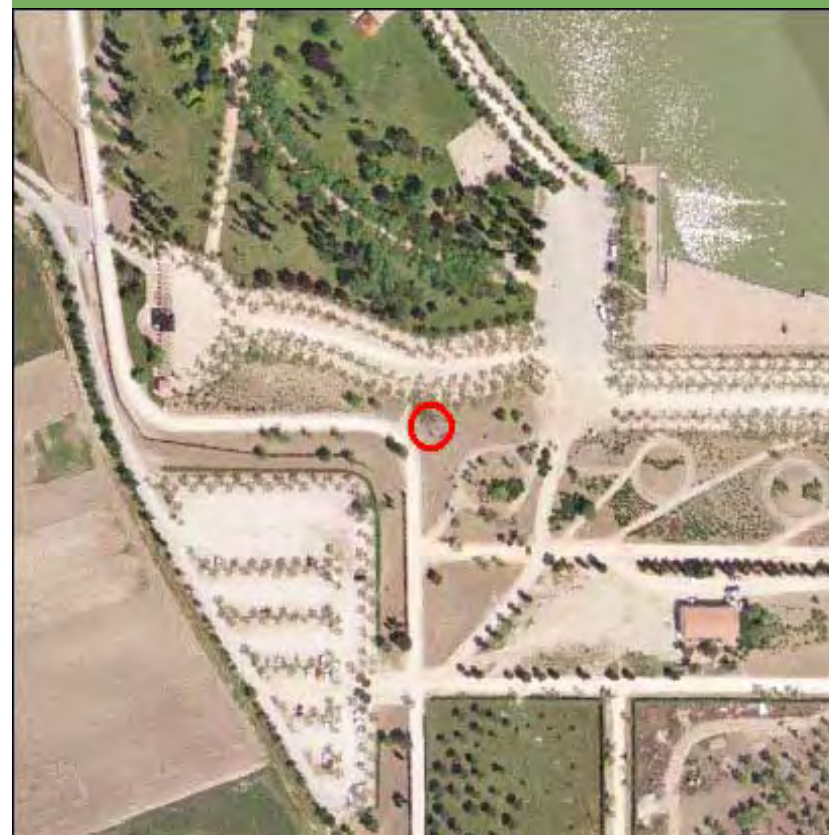

Nombre de la línea	Apoyo	Potencia (KW)	Coordenada X	Coordenada Y
VILLAVICIOSA-GETAFE	10071	220	432162,39	4464329,44

MEDIO NATURAL

	Zonificación	Valoración
<input type="checkbox"/> Afección Parque Regional de la Cuenca Alta del Manzanares		NA
<input type="checkbox"/> Afección Parque Regional del curso medio del río Guadarrama y su entorno		NA
<input type="checkbox"/> Afección al Parque regional en torno a los ejes de los cursos bajos de los ríos Manzanares y Jarama		NA

Afección LIC	Valoración LIC
	NA

Afección ZEPA	Valoración ZEPA
	NA

Código Hábitats	Valoración Hábitats
	NA

Afección IBAs	Valoración IBAs
	NA

Valoración Montes preservados	NA	Valoración Montes Utilidad Publica	NA
-------------------------------	----	------------------------------------	----

Tipo de vegetación	Valoración vegetación
--------------------	-----------------------

Zona urbanizada	Favorable
-----------------	-----------

Clasificación agrologica	Valoración clasif. agr.
--------------------------	-------------------------

Limitaciones severas	Favorable
----------------------	-----------

Valorac. Zonas protección de embalses	Valorac. Hidrografía	Valorac. Zonas Inundables
NA	NA	NA

INFRAESTRUCTURAS

Afección APyAV	<input type="checkbox"/>	Afección cercanías	<input type="checkbox"/>
Afección AVE	<input type="checkbox"/>	Afección DVYU	<input type="checkbox"/>
Afección Barajas	<input type="checkbox"/>	Afección Edificacioness	<input type="checkbox"/>
Afección Campo Real	<input type="checkbox"/>	Afección Gasoductos	<input type="checkbox"/>
Afección Canalizaciones de Agua	<input type="checkbox"/>	Afección Getafe	<input type="checkbox"/>
Afección Carreteras	<input type="checkbox"/>	Afección Oleoductos	<input type="checkbox"/>

MAPA



Nombre de la línea	Apoyo	Potencia (KW)	Coordenada X	Coordenada Y
VILLAVICIOSA-GETAFE	10072	220	432483,24	4464294,71

MEDIO NATURAL

	Zonificación	Valoración
<input type="checkbox"/> Afección Parque Regional de la Cuenca Alta del Manzanares		NA
<input type="checkbox"/> Afección Parque Regional del curso medio del río Guadarrama y su entorno		NA
<input type="checkbox"/> Afección al Parque regional en torno a los ejes de los cursos bajos de los ríos Manzanares y Jarama		NA

Afección LIC	Valoración LIC
	NA

Afección ZEPA	Valoración ZEPA
	NA

Código Hábitats	Valoración Hábitats
	NA

Afección IBAs	Valoración IBAs
	NA

Valoración Montes preservados	NA	Valoración Montes Utilidad Publica	NA
-------------------------------	----	------------------------------------	----

Tipo de vegetación	Valoración vegetación
--------------------	-----------------------

Zona urbanizada	Favorable
-----------------	-----------

Clasificación agrologica	Valoración clasif. agr.
--------------------------	-------------------------

Limitaciones severas	Favorable
----------------------	-----------

Valorac. Zonas protección de embalses	Valorac. Hidrografía	Valorac. Zonas Inundables
NA	NA	NA

INFRAESTRUCTURAS

Afección APyAV	<input type="checkbox"/>	Afección cercanías	<input type="checkbox"/>
Afección AVE	<input type="checkbox"/>	Afección DVYU	<input type="checkbox"/>
Afección Barajas	<input type="checkbox"/>	Afección Edificacioness	<input type="checkbox"/>
Afección Campo Real	<input type="checkbox"/>	Afección Gasoductos	<input type="checkbox"/>
Afección Canalizaciones de Agua	<input type="checkbox"/>	Afección Getafe	<input type="checkbox"/>
Afección Carreteras	<input type="checkbox"/>	Afección Oleoductos	<input type="checkbox"/>

MAPA

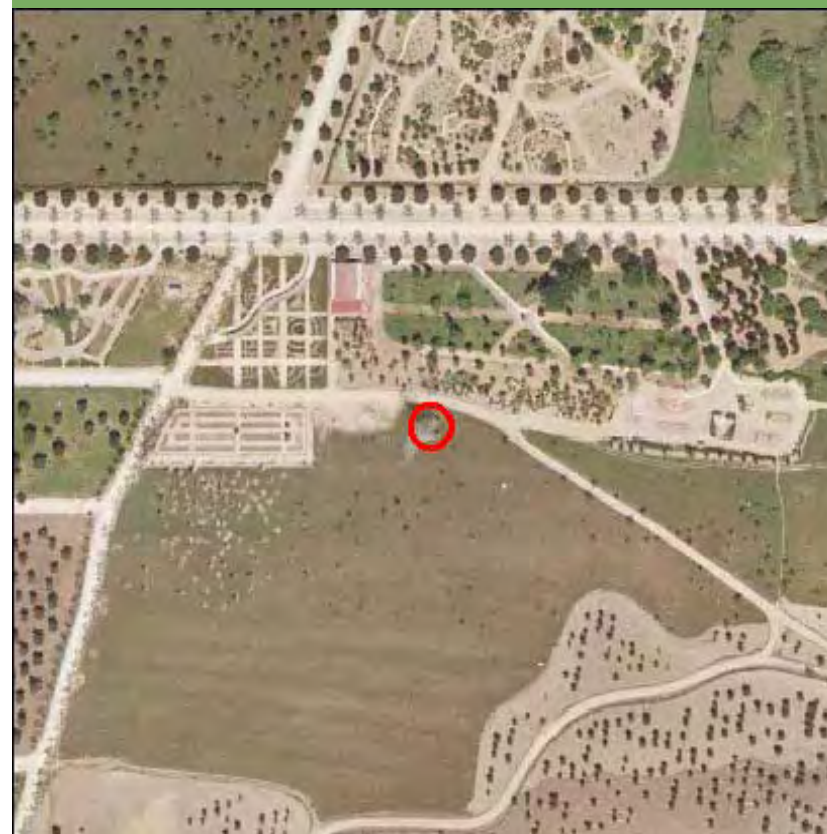

Nombre de la línea	Apoyo	Potencia (KW)	Coordenada X	Coordenada Y
VILLAVICIOSA-GETAFE	10073	220	432753,26	4464265,47

MEDIO NATURAL

- Afección Parque Regional de la Cuenca Alta del Manzanares
- Afección Parque Regional del curso medio del río Guadarrama y su entorno
- Afección al Parque regional en torno a los ejes de los cursos bajos de los ríos Manzanares y Jarama

Zonificación	Valoración
	NA
Mantenimiento	NA
	NA

Afección LIC	Valoración LIC
	NA

Afección ZEPA	Valoración ZEPA
	NA

Código Hábitats	Valoración Hábitats
	NA

Afección IBAs	Valoración IBAs
	NA

Valoración Montes preservados	NA	Valoración Montes Utilidad Publica	NA
-------------------------------	----	------------------------------------	----

Tipo de vegetación	Valoración vegetación
--------------------	-----------------------

Zona urbanizada	Favorable
-----------------	-----------

Clasificación agrologica	Valoración clasif. agr.
--------------------------	-------------------------

Limitaciones severas	Favorable
----------------------	-----------

Valorac. Zonas protección de embalses	Valorac. Hidrografía	Valorac. Zonas Inundables
NA	Muy Restringido	NA

INFRAESTRUCTURAS

- | | | | |
|---------------------------------|--------------------------|-------------------------|--------------------------|
| Afección APyAV | <input type="checkbox"/> | Afección cercanías | <input type="checkbox"/> |
| Afección AVE | <input type="checkbox"/> | Afección DVYU | <input type="checkbox"/> |
| Afección Barajas | <input type="checkbox"/> | Afección Edificacioness | <input type="checkbox"/> |
| Afección Campo Real | <input type="checkbox"/> | Afección Gasoductos | <input type="checkbox"/> |
| Afección Canalizaciones de Agua | <input type="checkbox"/> | Afección Getafe | <input type="checkbox"/> |
| Afección Carreteras | <input type="checkbox"/> | Afección Oleoductos | <input type="checkbox"/> |

MAPA

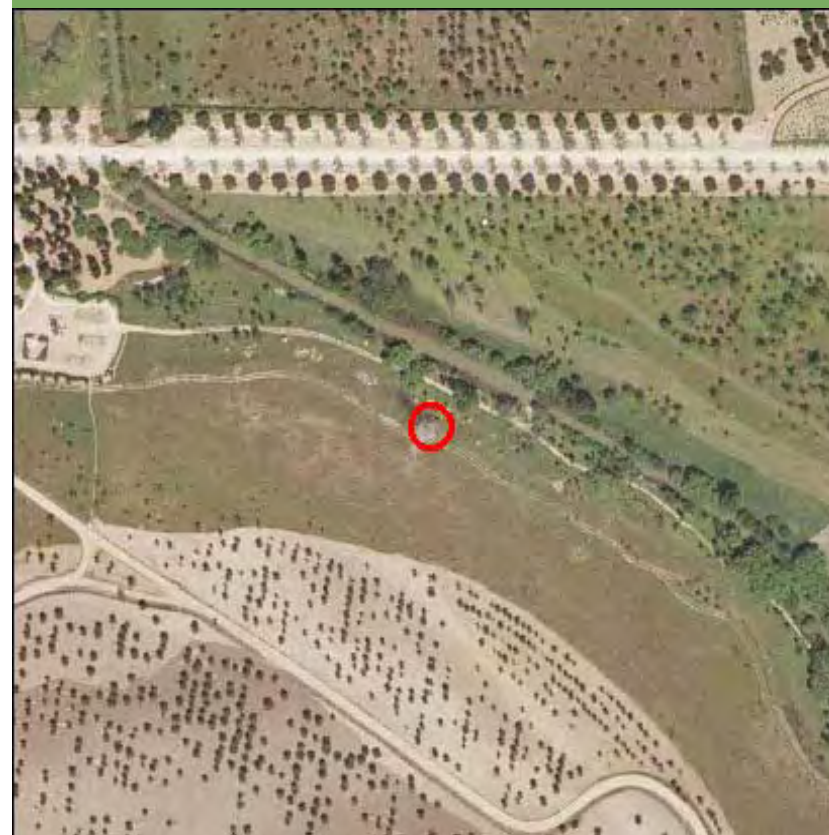

Nombre de la línea	Apoyo	Potencia (KW)	Coordenada X	Coordenada Y
VILLAVICIOSA-GETAFE	10074	220	433099,01	4464228,04

MEDIO NATURAL

	Zonificación	Valoración
<input type="checkbox"/> Afección Parque Regional de la Cuenca Alta del Manzanares		NA
<input type="checkbox"/> Afección Parque Regional del curso medio del río Guadarrama y su entorno		NA
<input type="checkbox"/> Afección al Parque regional en torno a los ejes de los cursos bajos de los ríos Manzanares y Jarama		NA

Afección LIC	Valoración LIC
	NA

Afección ZEPA	Valoración ZEPA
	NA

Código Hábitats	Valoración Hábitats
	NA

Afección IBAs	Valoración IBAs
	NA

Valoración Montes preservados	NA	Valoración Montes Utilidad Publica	NA
-------------------------------	----	------------------------------------	----

Tipo de vegetación	Valoración vegetación
--------------------	-----------------------

Zona urbanizada	Favorable
-----------------	-----------

Clasificación agrologica	Valoración clasif. agr.
--------------------------	-------------------------

Limitaciones severas	Favorable
----------------------	-----------

Valorac. Zonas protección de embalses	Valorac. Hidrografía	Valorac. Zonas Inundables
NA	NA	NA

INFRAESTRUCTURAS

Afección APyAV	<input type="checkbox"/>	Afección cercanías	<input type="checkbox"/>
Afección AVE	<input type="checkbox"/>	Afección DVYU	<input type="checkbox"/>
Afección Barajas	<input type="checkbox"/>	Afección Edificacioness	<input type="checkbox"/>
Afección Campo Real	<input type="checkbox"/>	Afección Gasoductos	<input type="checkbox"/>
Afección Canalizaciones de Agua	<input type="checkbox"/>	Afección Getafe	<input type="checkbox"/>
Afección Carreteras	<input type="checkbox"/>	Afección Oleoductos	<input type="checkbox"/>

MAPA

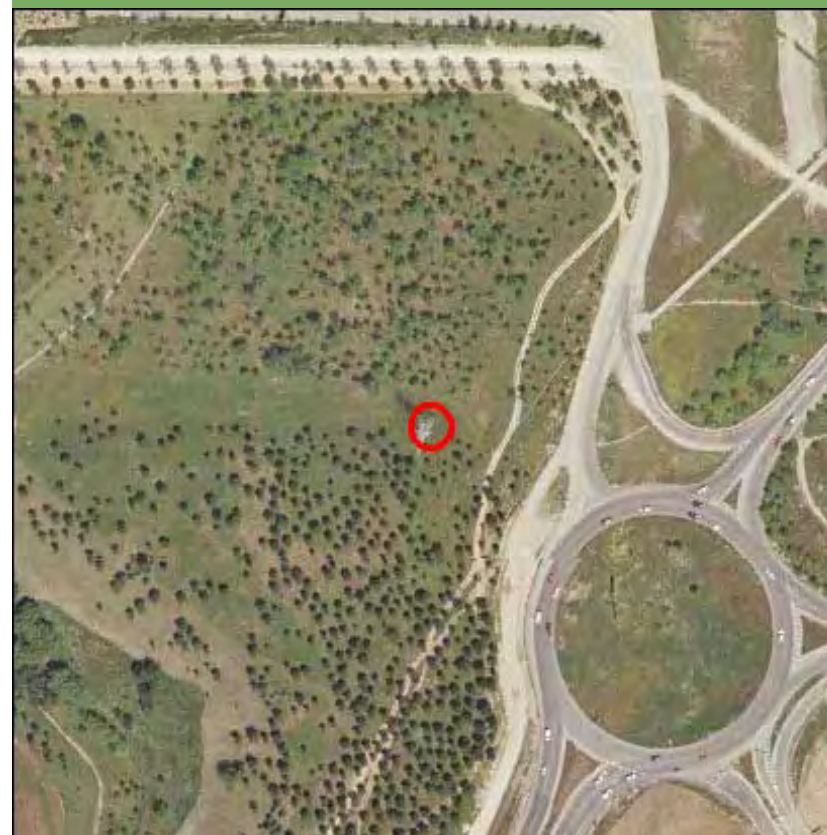

Nombre de la línea	Apoyo	Potencia (KW)	Coordenada X	Coordenada Y
VILLAVICIOSA-GETAFE	10075	220	433322,55	4464203,85

MEDIO NATURAL

	Zonificación	Valoración
<input type="checkbox"/> Afección Parque Regional de la Cuenca Alta del Manzanares		NA
<input type="checkbox"/> Afección Parque Regional del curso medio del río Guadarrama y su entorno		NA
<input type="checkbox"/> Afección al Parque regional en torno a los ejes de los cursos bajos de los ríos Manzanares y Jarama		NA

Afección LIC	Valoración LIC
	NA

Afección ZEPA	Valoración ZEPA
	NA

Código Hábitats	Valoración Hábitats
	NA

Afección IBAs	Valoración IBAs
	NA

Valoración Montes preservados	NA	Valoración Montes Utilidad Publica	NA
-------------------------------	----	------------------------------------	----

Tipo de vegetación	Valoración vegetación
--------------------	-----------------------

Zona urbanizada	Favorable
-----------------	-----------

Clasificación agrologica	Valoración clasif. agr.
--------------------------	-------------------------

Limitaciones severas	Favorable
----------------------	-----------

Valorac. Zonas protección de embalses	Valorac. Hidrografía	Valorac. Zonas Inundables
NA	NA	NA

INFRAESTRUCTURAS

Afección APyAV	<input type="checkbox"/>	Afección cercanías	<input type="checkbox"/>
Afección AVE	<input type="checkbox"/>	Afección DVYU	<input type="checkbox"/>
Afección Barajas	<input type="checkbox"/>	Afección Edificacioness	<input type="checkbox"/>
Afección Campo Real	<input type="checkbox"/>	Afección Gasoductos	<input type="checkbox"/>
Afección Canalizaciones de Agua	<input type="checkbox"/>	Afección Getafe	<input type="checkbox"/>
Afección Carreteras	<input type="checkbox"/>	Afección Oleoductos	<input type="checkbox"/>

MAPA

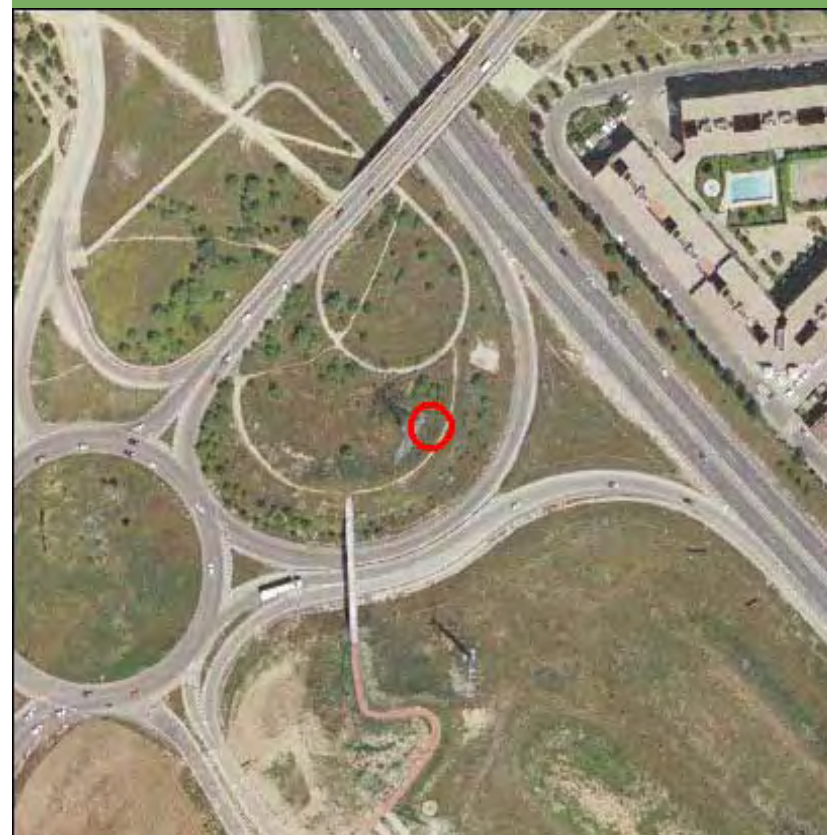

Nombre de la línea	Apoyo	Potencia (KW)	Coordenada X	Coordenada Y
VILLAVICIOSA-GETAFE	10076	220	433468,63	4464048,41

MEDIO NATURAL

	Zonificación	Valoración
<input type="checkbox"/> Afección Parque Regional de la Cuenca Alta del Manzanares		NA
<input type="checkbox"/> Afección Parque Regional del curso medio del río Guadarrama y su entorno		NA
<input type="checkbox"/> Afección al Parque regional en torno a los ejes de los cursos bajos de los ríos Manzanares y Jarama		NA

Afección LIC	Valoración LIC
	NA

Afección ZEPA	Valoración ZEPA
	NA

Código Hábitats	Valoración Hábitats
	NA

Afección IBAs	Valoración IBAs
	NA

Valoración Montes preservados	NA	Valoración Montes Utilidad Publica	NA
-------------------------------	----	------------------------------------	----

Tipo de vegetación	Valoración vegetación
--------------------	-----------------------

Pastizal y erial	Favorable
------------------	-----------

Clasificación agrologica	Valoración clasif. agr.
--------------------------	-------------------------

Limitaciones severas	Favorable
----------------------	-----------

Valorac. Zonas protección de embalses	Valorac. Hidrografía	Valorac. Zonas Inundables
NA	NA	NA

INFRAESTRUCTURAS

Afección APyAV	<input type="checkbox"/>	Afección cercanías	<input type="checkbox"/>
Afección AVE	<input type="checkbox"/>	Afección DVYU	<input type="checkbox"/>
Afección Barajas	<input type="checkbox"/>	Afección Edificacioness	<input type="checkbox"/>
Afección Campo Real	<input type="checkbox"/>	Afección Gasoductos	<input type="checkbox"/>
Afección Canalizaciones de Agua	<input type="checkbox"/>	Afección Getafe	<input type="checkbox"/>
Afección Carreteras	<input type="checkbox"/>	Afección Oleoductos	<input type="checkbox"/>

MAPA

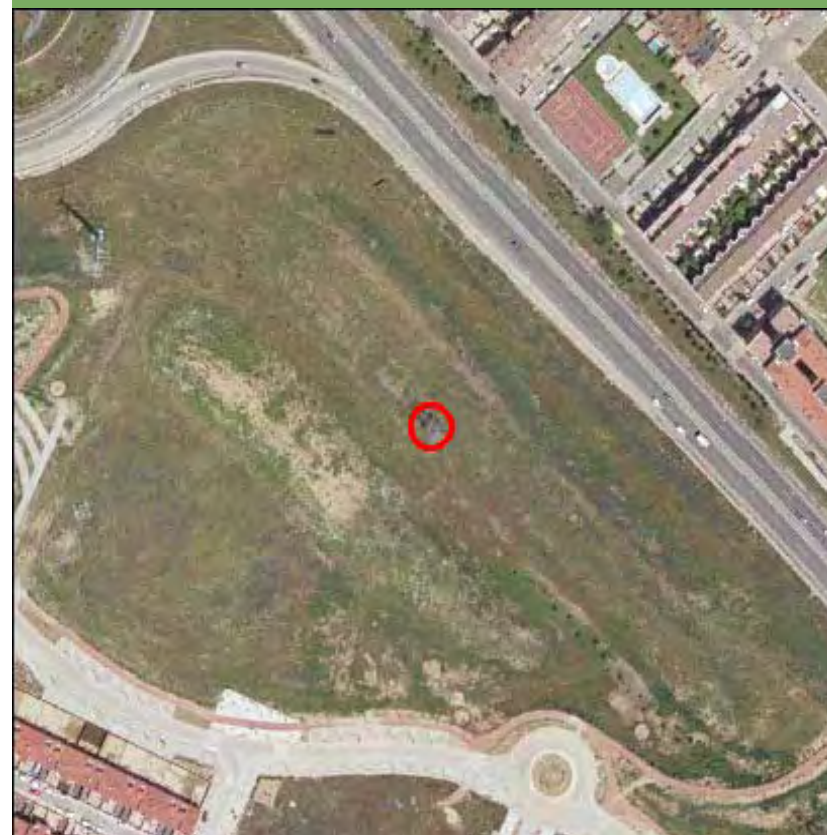

Nombre de la línea	Apoyo	Potencia (KW)	Coordenada X	Coordenada Y
VILLAVICIOSA-GETAFE	10077	220	433620,61	4463898,97

MEDIO NATURAL

	Zonificación	Valoración
<input type="checkbox"/> Afección Parque Regional de la Cuenca Alta del Manzanares		NA
<input type="checkbox"/> Afección Parque Regional del curso medio del río Guadarrama y su entorno		NA
<input type="checkbox"/> Afección al Parque regional en torno a los ejes de los cursos bajos de los ríos Manzanares y Jarama		NA

Afección LIC	Valoración LIC
	NA

Afección ZEPA	Valoración ZEPA
	NA

Código Hábitats	Valoración Hábitats
	NA

Afección IBAs	Valoración IBAs
	NA

Valoración Montes preservados	NA	Valoración Montes Utilidad Pública	NA
-------------------------------	----	------------------------------------	----

Tipo de vegetación	Valoración vegetación
--------------------	-----------------------

Pastizal y erial	Favorable
------------------	-----------

Clasificación agrologica	Valoración clasif. agr.
--------------------------	-------------------------

Limitaciones severas	Favorable
----------------------	-----------

Valorac. Zonas protección de embalses	Valorac. Hidrografía	Valorac. Zonas Inundables
NA	NA	NA

INFRAESTRUCTURAS

Afección APyAV	<input type="checkbox"/>	Afección cercanías	<input type="checkbox"/>
Afección AVE	<input type="checkbox"/>	Afección DVYU	<input type="checkbox"/>
Afección Barajas	<input type="checkbox"/>	Afección Edificacioness	<input type="checkbox"/>
Afección Campo Real	<input type="checkbox"/>	Afección Gasoductos	<input type="checkbox"/>
Afección Canalizaciones de Agua	<input type="checkbox"/>	Afección Getafe	<input type="checkbox"/>
Afección Carreteras	<input type="checkbox"/>	Afección Oleoductos	<input type="checkbox"/>

MAPA



Nombre de la línea	Apoyo	Potencia (KW)	Coordenada X	Coordenada Y
VILLAVICIOSA-GETAFE	10078	220	433796,28	4463658,13

MEDIO NATURAL

	Zonificación	Valoración
<input type="checkbox"/> Afección Parque Regional de la Cuenca Alta del Manzanares		NA
<input type="checkbox"/> Afección Parque Regional del curso medio del río Guadarrama y su entorno		NA
<input type="checkbox"/> Afección al Parque regional en torno a los ejes de los cursos bajos de los ríos Manzanares y Jarama		NA

Afección LIC	Valoración LIC
	NA

Afección ZEPA	Valoración ZEPA
	NA

Código Hábitats	Valoración Hábitats
	NA

Afección IBAs	Valoración IBAs
	NA

Valoración Montes preservados	NA	Valoración Montes Utilidad Publica	NA
-------------------------------	----	------------------------------------	----

Tipo de vegetación	Valoración vegetación
Zona urbanizada	Favorable

Clasificación agrologica	Valoración clasif. agr.
Limitaciones severas	Favorable

Valorac. Zonas protección de embalses	Valorac. Hidrografía	Valorac. Zonas Inundables
NA	NA	NA

INFRAESTRUCTURAS

- | | | | |
|---------------------------------|--------------------------|-------------------------|--------------------------|
| Afección APyAV | <input type="checkbox"/> | Afección cercanías | <input type="checkbox"/> |
| Afección AVE | <input type="checkbox"/> | Afección DVYU | <input type="checkbox"/> |
| Afección Barajas | <input type="checkbox"/> | Afección Edificacioness | <input type="checkbox"/> |
| Afección Campo Real | <input type="checkbox"/> | Afección Gasoductos | <input type="checkbox"/> |
| Afección Canalizaciones de Agua | <input type="checkbox"/> | Afección Getafe | <input type="checkbox"/> |
| Afección Carreteras | <input type="checkbox"/> | Afección Oleoductos | <input type="checkbox"/> |

MAPA

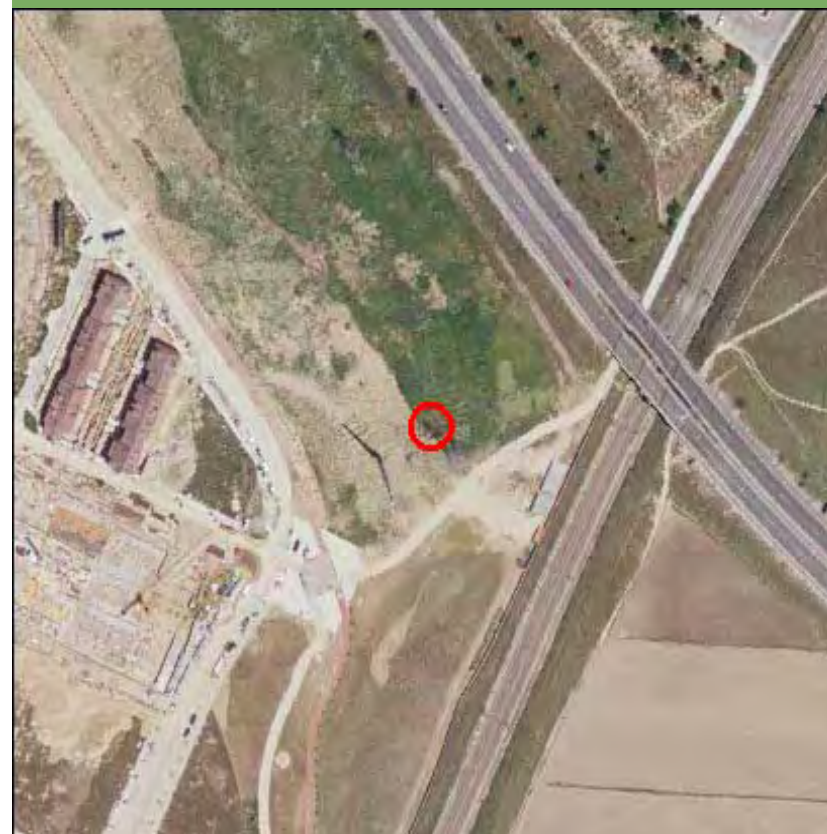

Nombre de la línea	Apoyo	Potencia (KW)	Coordenada X	Coordenada Y
VILLAVICIOSA-GETAFE	10079	220	433878,16	4463372,48

MEDIO NATURAL

	Zonificación	Valoración
<input type="checkbox"/> Afección Parque Regional de la Cuenca Alta del Manzanares		NA
<input type="checkbox"/> Afección Parque Regional del curso medio del río Guadarrama y su entorno		NA
<input type="checkbox"/> Afección al Parque regional en torno a los ejes de los cursos bajos de los ríos Manzanares y Jarama		NA

Afección LIC	Valoración LIC
	NA

Afección ZEPA	Valoración ZEPA
	NA

Código Hábitats	Valoración Hábitats
	NA

Afección IBAs	Valoración IBAs
	NA

Valoración Montes preservados	NA	Valoración Montes Utilidad Publica	NA
-------------------------------	----	------------------------------------	----

Tipo de vegetación	Valoración vegetación
--------------------	-----------------------

Cultivo de secano herbáceo	Favorable
----------------------------	-----------

Clasificación agrologica	Valoración clasif. agr.
--------------------------	-------------------------

Limitaciones severas	Favorable
----------------------	-----------

Valorac. Zonas protección de embalses	Valorac. Hidrografía	Valorac. Zonas Inundables
NA	NA	NA

INFRAESTRUCTURAS

Afección APyAV	<input type="checkbox"/>	Afección cercanías	<input type="checkbox"/>
Afección AVE	<input type="checkbox"/>	Afección DVYU	<input type="checkbox"/>
Afección Barajas	<input type="checkbox"/>	Afección Edificacioness	<input type="checkbox"/>
Afección Campo Real	<input type="checkbox"/>	Afección Gasoductos	<input type="checkbox"/>
Afección Canalizaciones de Agua	<input type="checkbox"/>	Afección Getafe	<input type="checkbox"/>
Afección Carreteras	<input type="checkbox"/>	Afección Oleoductos	<input type="checkbox"/>

MAPA

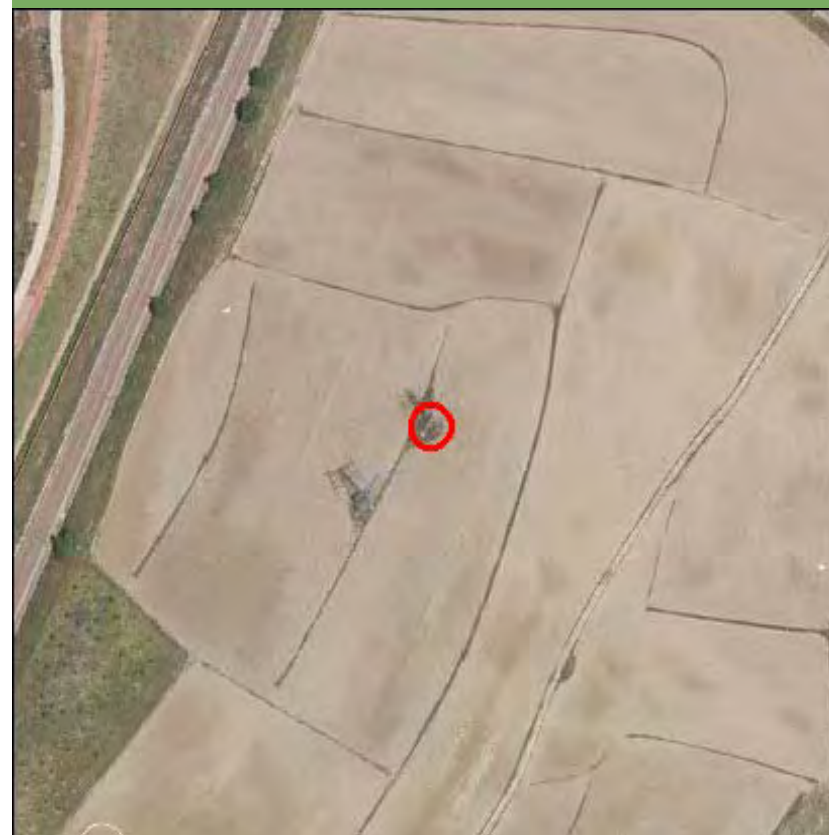

Nombre de la línea	Apoyo	Potencia (KW)	Coordenada X	Coordenada Y
VILLAVICIOSA-GETAFE	10080	220	434023,51	4463168,1

MEDIO NATURAL

	Zonificación	Valoración
<input type="checkbox"/> Afección Parque Regional de la Cuenca Alta del Manzanares		NA
<input type="checkbox"/> Afección Parque Regional del curso medio del río Guadarrama y su entorno		NA
<input type="checkbox"/> Afección al Parque regional en torno a los ejes de los cursos bajos de los ríos Manzanares y Jarama		NA

Afección LIC	Valoración LIC
	NA

Afección ZEPA	Valoración ZEPA
	NA

Código Hábitats	Valoración Hábitats
	NA

Afección IBAs	Valoración IBAs
	NA

Valoración Montes preservados	NA	Valoración Montes Utilidad Publica	NA
-------------------------------	----	------------------------------------	----

Tipo de vegetación	Valoración vegetación
--------------------	-----------------------

Cultivo de secano herbáceo	Favorable
----------------------------	-----------

Clasificación agrologica	Valoración clasif. agr.
--------------------------	-------------------------

Limitaciones severas	Favorable
----------------------	-----------

Valorac. Zonas protección de embalses	Valorac. Hidrografía	Valorac. Zonas Inundables
NA	NA	NA

INFRAESTRUCTURAS

Afección APyAV	<input type="checkbox"/>	Afección cercanías	<input type="checkbox"/>
Afección AVE	<input type="checkbox"/>	Afección DVYU	<input type="checkbox"/>
Afección Barajas	<input type="checkbox"/>	Afección Edificacioness	<input type="checkbox"/>
Afección Campo Real	<input type="checkbox"/>	Afección Gasoductos	<input type="checkbox"/>
Afección Canalizaciones de Agua	<input type="checkbox"/>	Afección Getafe	<input type="checkbox"/>
Afección Carreteras	<input type="checkbox"/>	Afección Oleoductos	<input type="checkbox"/>

MAPA

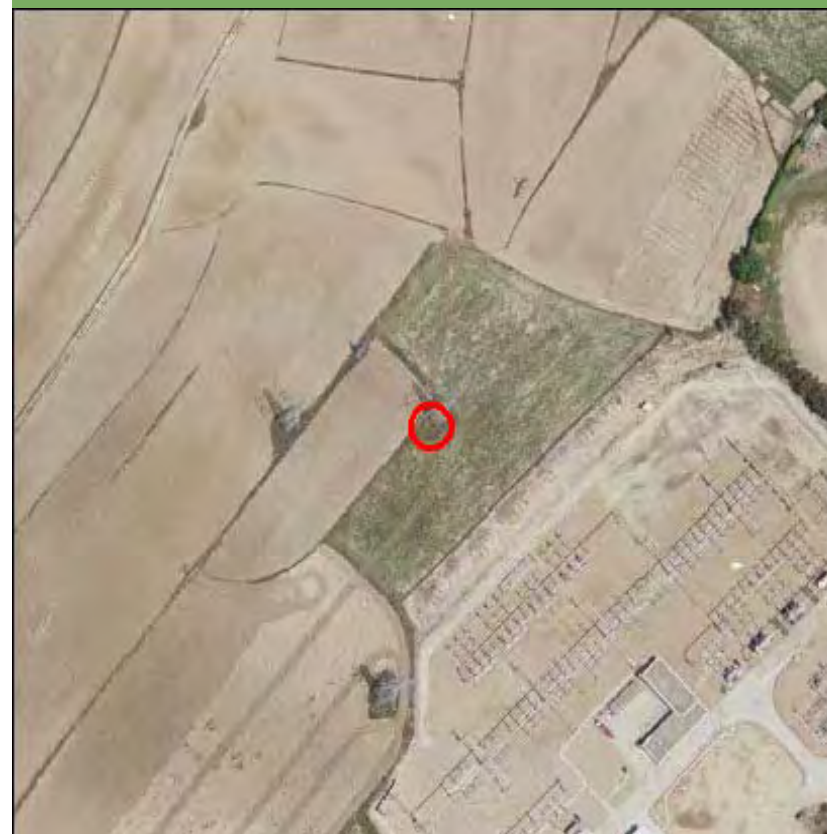

Nombre de la línea	Apoyo	Potencia (KW)	Coordenada X	Coordenada Y
VILLAVICIOSA-GETAFE	10081	220	434001	4463062

MEDIO NATURAL

	Zonificación	Valoración
<input type="checkbox"/> Afección Parque Regional de la Cuenca Alta del Manzanares		NA
<input type="checkbox"/> Afección Parque Regional del curso medio del río Guadarrama y su entorno		NA
<input type="checkbox"/> Afección al Parque regional en torno a los ejes de los cursos bajos de los ríos Manzanares y Jarama		NA

Afección LIC	Valoración LIC
	NA

Afección ZEPA	Valoración ZEPA
	NA

Código Hábitats	Valoración Hábitats
	NA

Afección IBAs	Valoración IBAs
	NA

Valoración Montes preservados	NA	Valoración Montes Utilidad Publica	NA
-------------------------------	----	------------------------------------	----

Tipo de vegetación	Valoración vegetación
--------------------	-----------------------

Cultivo de secano herbáceo	Favorable
----------------------------	-----------

Clasificación agrologica	Valoración clasif. agr.
--------------------------	-------------------------

Limitaciones severas	Favorable
----------------------	-----------

Valorac. Zonas protección de embalses	Valorac. Hidrografía	Valorac. Zonas Inundables
NA	NA	NA

INFRAESTRUCTURAS

Afección APyAV	<input type="checkbox"/>	Afección cercanías	<input type="checkbox"/>
Afección AVE	<input type="checkbox"/>	Afección DVYU	<input type="checkbox"/>
Afección Barajas	<input type="checkbox"/>	Afección Edificacioness	<input type="checkbox"/>
Afección Campo Real	<input type="checkbox"/>	Afección Gasoductos	<input type="checkbox"/>
Afección Canalizaciones de Agua	<input type="checkbox"/>	Afección Getafe	<input type="checkbox"/>
Afección Carreteras	<input type="checkbox"/>	Afección Oleoductos	<input type="checkbox"/>

MAPA

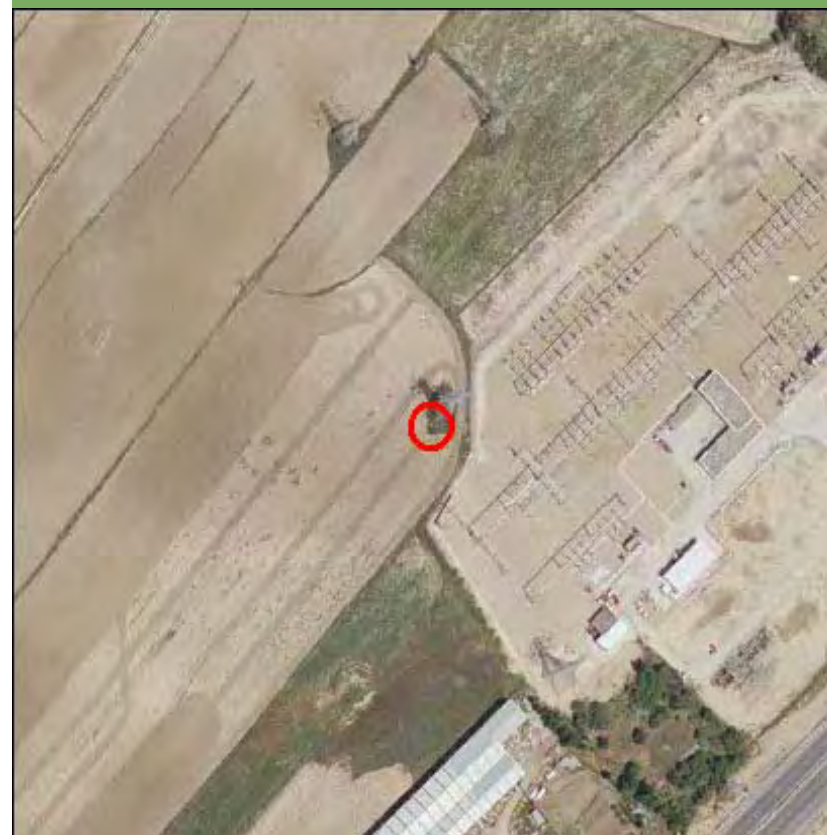

Nombre de la línea	Apoyo	Potencia (KW)	Coordenada X	Coordenada Y
VILLAVICIOSA-GETAFE	10082	220	434044	4462970

MEDIO NATURAL

	Zonificación	Valoración
<input type="checkbox"/> Afección Parque Regional de la Cuenca Alta del Manzanares		NA
<input type="checkbox"/> Afección Parque Regional del curso medio del río Guadarrama y su entorno		NA
<input type="checkbox"/> Afección al Parque regional en torno a los ejes de los cursos bajos de los ríos Manzanares y Jarama		NA

Afección LIC	Valoración LIC
	NA

Afección ZEPA	Valoración ZEPA
	NA

Código Hábitats	Valoración Hábitats
	NA

Afección IBAs	Valoración IBAs
	NA

Valoración Montes preservados	NA	Valoración Montes Utilidad Publica	NA
-------------------------------	----	------------------------------------	----

Tipo de vegetación	Valoración vegetación
--------------------	-----------------------

Zona urbanizada	Favorable
-----------------	-----------

Clasificación agrologica	Valoración clasif. agr.
--------------------------	-------------------------

Limitaciones severas	Favorable
----------------------	-----------

Valorac. Zonas protección de embalses	Valorac. Hidrografía	Valorac. Zonas Inundables
NA	NA	NA

INFRAESTRUCTURAS

Afección APyAV	<input type="checkbox"/>	Afección cercanías	<input type="checkbox"/>
Afección AVE	<input type="checkbox"/>	Afección DVYU	<input type="checkbox"/>
Afección Barajas	<input type="checkbox"/>	Afección Edificacioness	<input type="checkbox"/>
Afección Campo Real	<input type="checkbox"/>	Afección Gasoductos	<input type="checkbox"/>
Afección Canalizaciones de Agua	<input type="checkbox"/>	Afección Getafe	<input type="checkbox"/>
Afección Carreteras	<input type="checkbox"/>	Afección Oleoductos	<input type="checkbox"/>

MAPA

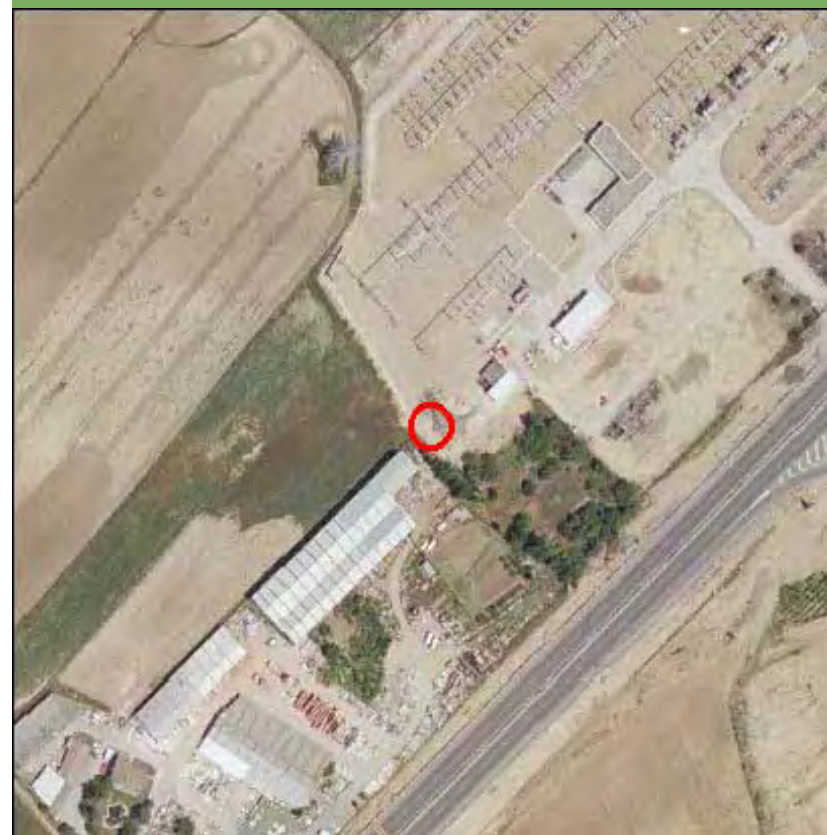

Nombre de la línea	Apoyo	Potencia (KW)	Coordenada X	Coordenada Y
VILLAVICIOSA-GETAFE	10083	220	434209	4462879

MEDIO NATURAL

	Zonificación	Valoración
<input type="checkbox"/> Afección Parque Regional de la Cuenca Alta del Manzanares		NA
<input type="checkbox"/> Afección Parque Regional del curso medio del río Guadarrama y su entorno		NA
<input type="checkbox"/> Afección al Parque regional en torno a los ejes de los cursos bajos de los ríos Manzanares y Jarama		NA

Afección LIC	Valoración LIC
	NA

Afección ZEPA	Valoración ZEPA
	NA

Código Hábitats	Valoración Hábitats
	NA

Afección IBAs	Valoración IBAs
	NA

Valoración Montes preservados	NA	Valoración Montes Utilidad Publica	NA
-------------------------------	----	------------------------------------	----

Tipo de vegetación	Valoración vegetación
--------------------	-----------------------

Zona urbanizada	Favorable
-----------------	-----------

Clasificación agrologica	Valoración clasif. agr.
--------------------------	-------------------------

Limitaciones severas	Favorable
----------------------	-----------

Valorac. Zonas protección de embalses	Valorac. Hidrografía	Valorac. Zonas Inundables
NA	NA	NA

INFRAESTRUCTURAS

Afección APyAV	<input type="checkbox"/>	Afección cercanías	<input type="checkbox"/>
Afección AVE	<input type="checkbox"/>	Afección DVYU	<input type="checkbox"/>
Afección Barajas	<input type="checkbox"/>	Afección Edificacioness	<input type="checkbox"/>
Afección Campo Real	<input type="checkbox"/>	Afección Gasoductos	<input type="checkbox"/>
Afección Canalizaciones de Agua	<input type="checkbox"/>	Afección Getafe	<input type="checkbox"/>
Afección Carreteras	<input type="checkbox"/>	Afección Oleoductos	<input type="checkbox"/>

MAPA



Nombre de la línea	Apoyo	Potencia (KW)	Coordenada X	Coordenada Y
VILLAVICIOSA-GETAFE	10084	220	434583	4462994

MEDIO NATURAL

	Zonificación	Valoración
<input type="checkbox"/> Afección Parque Regional de la Cuenca Alta del Manzanares		NA
<input type="checkbox"/> Afección Parque Regional del curso medio del río Guadarrama y su entorno		NA
<input type="checkbox"/> Afección al Parque regional en torno a los ejes de los cursos bajos de los ríos Manzanares y Jarama		NA

Afección LIC	Valoración LIC
	NA

Afección ZEPA	Valoración ZEPA
	NA

Código Hábitats	Valoración Hábitats
	NA

Afección IBAs	Valoración IBAs
	NA

Valoración Montes preservados	NA	Valoración Montes Utilidad Pública	NA
-------------------------------	----	------------------------------------	----

Tipo de vegetación	Valoración vegetación
--------------------	-----------------------

Zona urbanizada	Favorable
-----------------	-----------

Clasificación agrologica	Valoración clasif. agr.
--------------------------	-------------------------

Limitaciones severas	Favorable
----------------------	-----------

Valorac. Zonas protección de embalses	Valorac. Hidrografía	Valorac. Zonas Inundables
NA	NA	NA

INFRAESTRUCTURAS

Afección APyAV	<input type="checkbox"/>	Afección cercanías	<input type="checkbox"/>
Afección AVE	<input type="checkbox"/>	Afección DVYU	<input type="checkbox"/>
Afección Barajas	<input type="checkbox"/>	Afección Edificacioness	<input type="checkbox"/>
Afección Campo Real	<input type="checkbox"/>	Afección Gasoductos	<input type="checkbox"/>
Afección Canalizaciones de Agua	<input type="checkbox"/>	Afección Getafe	<input type="checkbox"/>
Afección Carreteras	<input type="checkbox"/>	Afección Oleoductos	<input type="checkbox"/>

MAPA

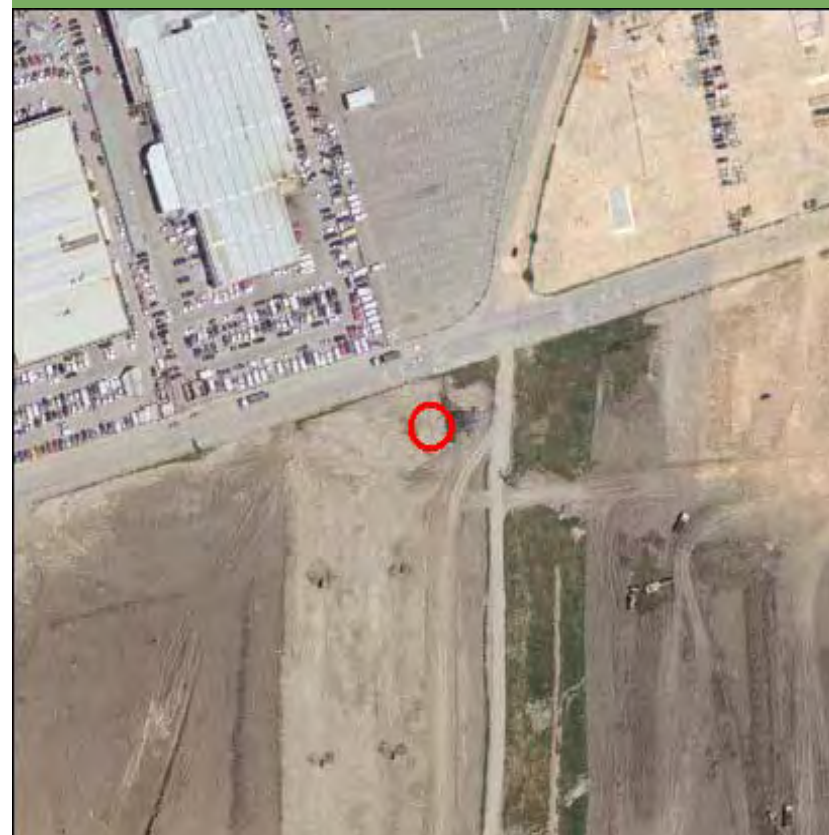

Nombre de la línea	Apoyo	Potencia (KW)	Coordenada X	Coordenada Y
VILLAVICIOSA-GETAFE	10085	220	434902,95	4462980,23

MEDIO NATURAL

	Zonificación	Valoración
<input type="checkbox"/> Afección Parque Regional de la Cuenca Alta del Manzanares		NA
<input type="checkbox"/> Afección Parque Regional del curso medio del río Guadarrama y su entorno		NA
<input type="checkbox"/> Afección al Parque regional en torno a los ejes de los cursos bajos de los ríos Manzanares y Jarama		NA

Afección LIC	Valoración LIC
	NA

Afección ZEPA	Valoración ZEPA
	NA

Código Hábitats	Valoración Hábitats
	NA

Afección IBAs	Valoración IBAs
	NA

Valoración Montes preservados	NA	Valoración Montes Utilidad Publica	NA
-------------------------------	----	------------------------------------	----

Tipo de vegetación	Valoración vegetación
--------------------	-----------------------

Zona urbanizada	Favorable
-----------------	-----------

Clasificación agrologica	Valoración clasif. agr.
--------------------------	-------------------------

Limitaciones severas	Favorable
----------------------	-----------

Valorac. Zonas protección de embalses	Valorac. Hidrografía	Valorac. Zonas Inundables
NA	NA	NA

INFRAESTRUCTURAS

Afección APyAV	<input type="checkbox"/>	Afección cercanías	<input type="checkbox"/>
Afección AVE	<input type="checkbox"/>	Afección DVYU	<input type="checkbox"/>
Afección Barajas	<input type="checkbox"/>	Afección Edificacioness	<input type="checkbox"/>
Afección Campo Real	<input type="checkbox"/>	Afección Gasoductos	<input type="checkbox"/>
Afección Canalizaciones de Agua	<input type="checkbox"/>	Afección Getafe	<input type="checkbox"/>
Afección Carreteras	<input type="checkbox"/>	Afección Oleoductos	<input type="checkbox"/>

MAPA

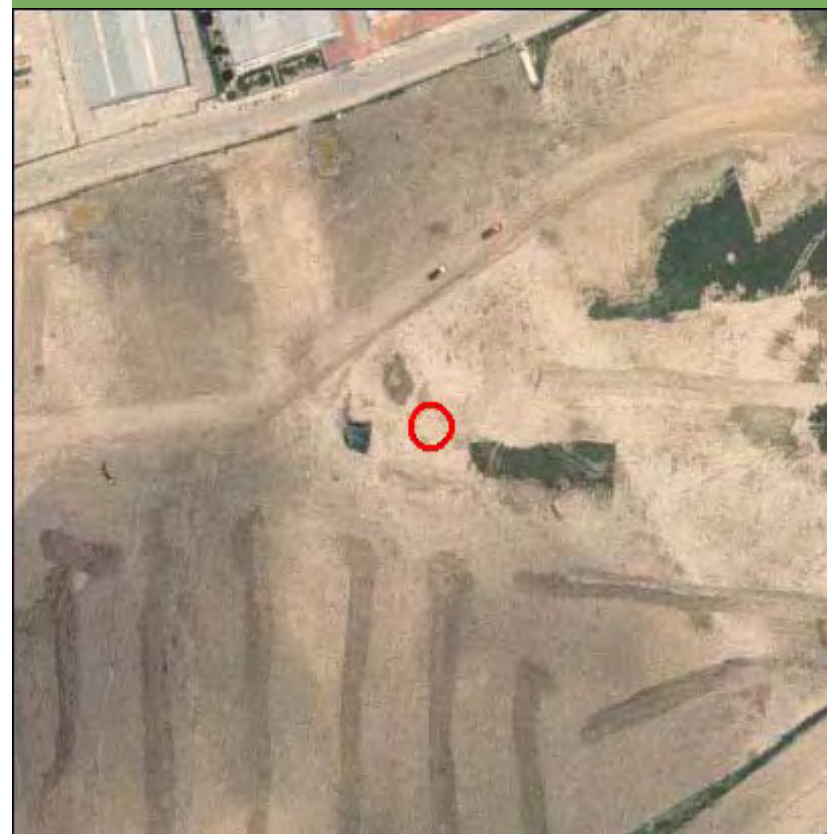

Nombre de la línea	Apoyo	Potencia (KW)	Coordenada X	Coordenada Y
VILLAVICIOSA-GETAFE	10086	220	435222,89	4462966,46

MEDIO NATURAL

	Zonificación	Valoración
<input type="checkbox"/> Afección Parque Regional de la Cuenca Alta del Manzanares		NA
<input type="checkbox"/> Afección Parque Regional del curso medio del río Guadarrama y su entorno		NA
<input type="checkbox"/> Afección al Parque regional en torno a los ejes de los cursos bajos de los ríos Manzanares y Jarama		NA

Afección LIC	Valoración LIC
	NA

Afección ZEPA	Valoración ZEPA
	NA

Código Hábitats	Valoración Hábitats
	NA

Afección IBAs	Valoración IBAs
	NA

Valoración Montes preservados	NA	Valoración Montes Utilidad Publica	NA
-------------------------------	----	------------------------------------	----

Tipo de vegetación	Valoración vegetación
--------------------	-----------------------

Cultivo de secano herbáceo	Favorable
----------------------------	-----------

Clasificación agrologica	Valoración clasif. agr.
--------------------------	-------------------------

Limitaciones severas	Favorable
----------------------	-----------

Valorac. Zonas protección de embalses	Valorac. Hidrografía	Valorac. Zonas Inundables
NA	NA	NA

INFRAESTRUCTURAS

Afección APyAV	<input type="checkbox"/>	Afección cercanías	<input type="checkbox"/>
Afección AVE	<input type="checkbox"/>	Afección DVYU	<input type="checkbox"/>
Afección Barajas	<input type="checkbox"/>	Afección Edificacioness	<input type="checkbox"/>
Afección Campo Real	<input type="checkbox"/>	Afección Gasoductos	<input type="checkbox"/>
Afección Canalizaciones de Agua	<input type="checkbox"/>	Afección Getafe	<input type="checkbox"/>
Afección Carreteras	<input type="checkbox"/>	Afección Oleoductos	<input type="checkbox"/>

MAPA

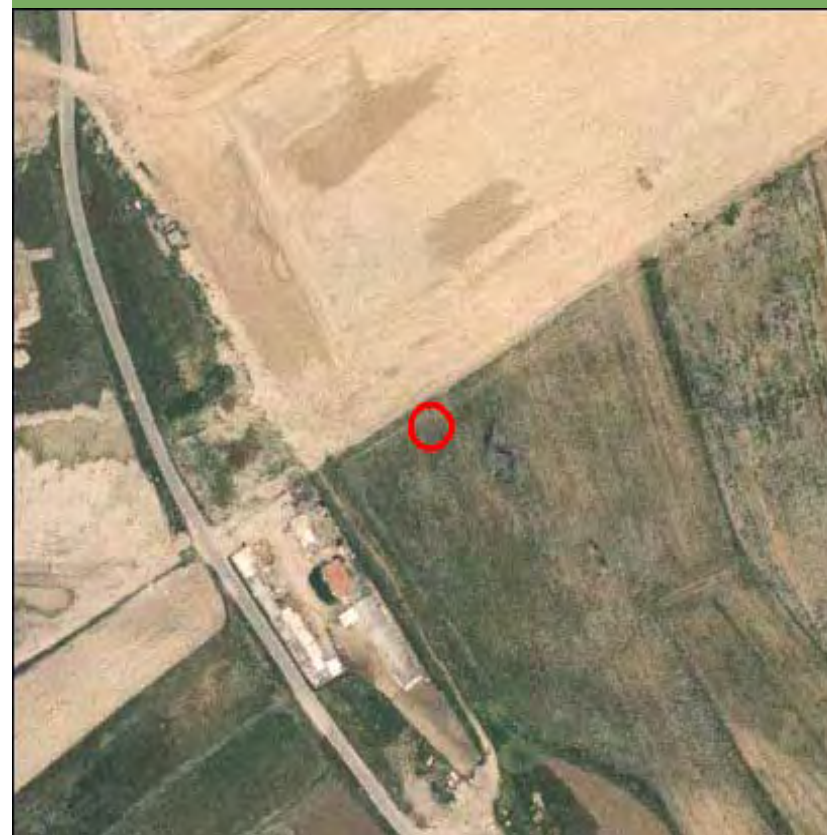

Nombre de la línea	Apoyo	Potencia (KW)	Coordenada X	Coordenada Y
VILLAVICIOSA-GETAFE	10087	220	435542,84	4462952,7

MEDIO NATURAL

	Zonificación	Valoración
<input type="checkbox"/> Afección Parque Regional de la Cuenca Alta del Manzanares		NA
<input type="checkbox"/> Afección Parque Regional del curso medio del río Guadarrama y su entorno		NA
<input type="checkbox"/> Afección al Parque regional en torno a los ejes de los cursos bajos de los ríos Manzanares y Jarama		NA

Afección LIC	Valoración LIC
	NA

Afección ZEPA	Valoración ZEPA
	NA

Código Hábitats	Valoración Hábitats
	NA

Afección IBAs	Valoración IBAs
	NA

Valoración Montes preservados	NA	Valoración Montes Utilidad Publica	NA
-------------------------------	----	------------------------------------	----

Tipo de vegetación	Valoración vegetación
--------------------	-----------------------

Cultivo de secano herbáceo	Favorable
----------------------------	-----------

Clasificación agrologica	Valoración clasif. agr.
--------------------------	-------------------------

Limitaciones severas	Favorable
----------------------	-----------

Valorac. Zonas protección de embalses	Valorac. Hidrografía	Valorac. Zonas Inundables
NA	NA	NA

INFRAESTRUCTURAS

Afección APyAV	<input type="checkbox"/>	Afección cercanías	<input type="checkbox"/>
Afección AVE	<input type="checkbox"/>	Afección DVYU	<input type="checkbox"/>
Afección Barajas	<input type="checkbox"/>	Afección Edificacioness	<input type="checkbox"/>
Afección Campo Real	<input type="checkbox"/>	Afección Gasoductos	<input type="checkbox"/>
Afección Canalizaciones de Agua	<input checked="" type="checkbox"/>	Afección Getafe	<input type="checkbox"/>
Afección Carreteras	<input type="checkbox"/>	Afección Oleoductos	<input type="checkbox"/>

MAPA

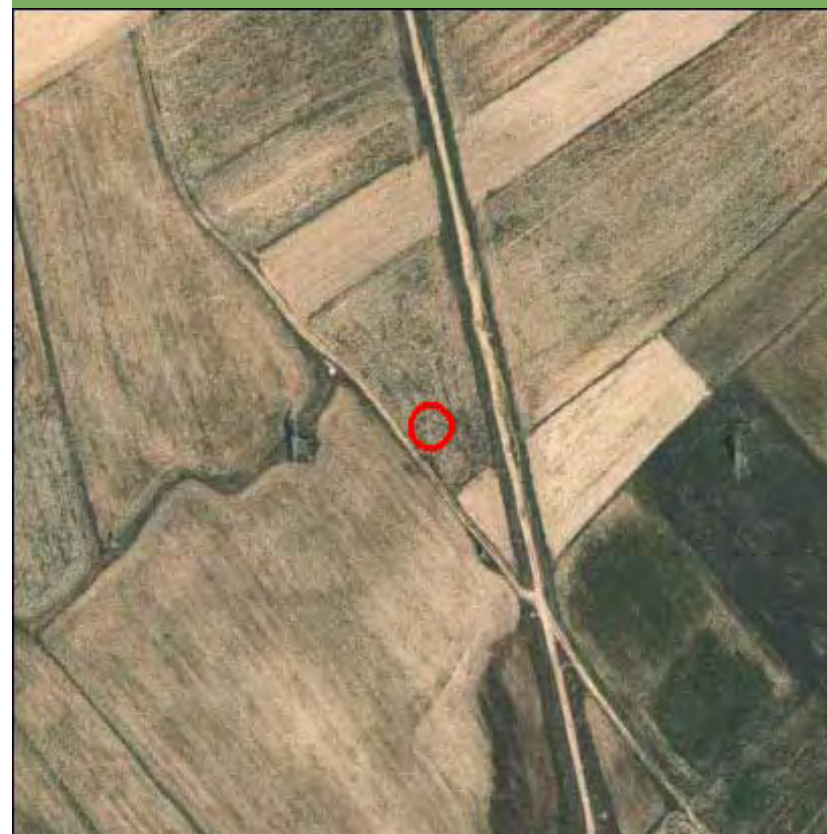

Nombre de la línea	Apoyo	Potencia (KW)	Coordenada X	Coordenada Y
VILLAVICIOSA-GETAFE	10087	220	435542,84	4462952,7

MEDIO NATURAL

	Zonificación	Valoración
<input type="checkbox"/> Afección Parque Regional de la Cuenca Alta del Manzanares		NA
<input type="checkbox"/> Afección Parque Regional del curso medio del río Guadarrama y su entorno		NA
<input type="checkbox"/> Afección al Parque regional en torno a los ejes de los cursos bajos de los ríos Manzanares y Jarama		NA

Afección LIC	Valoración LIC
	NA

Afección ZEPA	Valoración ZEPA
	NA

Código Hábitats	Valoración Hábitats
	NA

Afección IBAs	Valoración IBAs
	NA

Valoración Montes preservados	NA	Valoración Montes Utilidad Publica	NA
-------------------------------	----	------------------------------------	----

Tipo de vegetación	Valoración vegetación
--------------------	-----------------------

Cultivo de secano herbáceo	Favorable
----------------------------	-----------

Clasificación agrologica	Valoración clasif. agr.
--------------------------	-------------------------

Limitaciones severas	Favorable
----------------------	-----------

Valorac. Zonas protección de embalses	Valorac. Hidrografía	Valorac. Zonas Inundables
NA	NA	NA

INFRAESTRUCTURAS

Afección APyAV	<input type="checkbox"/>	Afección cercanías	<input type="checkbox"/>
Afección AVE	<input type="checkbox"/>	Afección DVYU	<input type="checkbox"/>
Afección Barajas	<input type="checkbox"/>	Afección Edificacioness	<input type="checkbox"/>
Afección Campo Real	<input type="checkbox"/>	Afección Gasoductos	<input type="checkbox"/>
Afección Canalizaciones de Agua	<input checked="" type="checkbox"/>	Afección Getafe	<input type="checkbox"/>
Afección Carreteras	<input type="checkbox"/>	Afección Oleoductos	<input type="checkbox"/>

MAPA

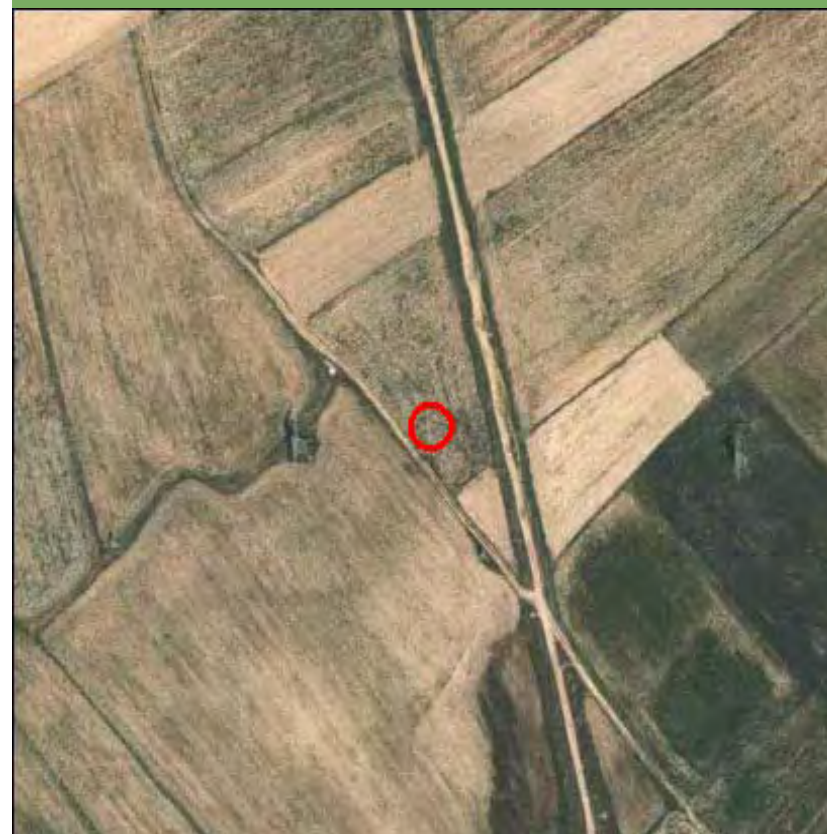

Nombre de la línea	Apoyo	Potencia (KW)	Coordenada X	Coordenada Y
VILLAVICIOSA-GETAFE	10088	220	435862,78	4462938,93

MEDIO NATURAL

	Zonificación	Valoración
<input type="checkbox"/> Afección Parque Regional de la Cuenca Alta del Manzanares		NA
<input type="checkbox"/> Afección Parque Regional del curso medio del río Guadarrama y su entorno		NA
<input type="checkbox"/> Afección al Parque regional en torno a los ejes de los cursos bajos de los ríos Manzanares y Jarama		NA

Afección LIC	Valoración LIC
	NA

Afección ZEPA	Valoración ZEPA
	NA

Código Hábitats	Valoración Hábitats
	NA

Afección IBAs	Valoración IBAs
	NA

Valoración Montes preservados	NA	Valoración Montes Utilidad Publica	NA
-------------------------------	----	------------------------------------	----

Tipo de vegetación	Valoración vegetación
--------------------	-----------------------

Cultivo de secano herbáceo	Favorable
----------------------------	-----------

Clasificación agrologica	Valoración clasif. agr.
--------------------------	-------------------------

Limitaciones severas	Favorable
----------------------	-----------

Valorac. Zonas protección de embalses	Valorac. Hidrografía	Valorac. Zonas Inundables
NA	NA	NA

INFRAESTRUCTURAS

Afección APyAV	<input type="checkbox"/>	Afección cercanías	<input type="checkbox"/>
Afección AVE	<input type="checkbox"/>	Afección DVYU	<input type="checkbox"/>
Afección Barajas	<input type="checkbox"/>	Afección Edificacioness	<input type="checkbox"/>
Afección Campo Real	<input type="checkbox"/>	Afección Gasoductos	<input type="checkbox"/>
Afección Canalizaciones de Agua	<input type="checkbox"/>	Afección Getafe	<input type="checkbox"/>
Afección Carreteras	<input type="checkbox"/>	Afección Oleoductos	<input type="checkbox"/>

MAPA



Nombre de la línea	Apoyo	Potencia (KW)	Coordenada X	Coordenada Y
VILLAVICIOSA-GETAFE	10089	220	436182,73	4462925,16

MEDIO NATURAL

	Zonificación	Valoración
<input type="checkbox"/> Afección Parque Regional de la Cuenca Alta del Manzanares		NA
<input type="checkbox"/> Afección Parque Regional del curso medio del río Guadarrama y su entorno		NA
<input type="checkbox"/> Afección al Parque regional en torno a los ejes de los cursos bajos de los ríos Manzanares y Jarama		NA

Afección LIC	Valoración LIC
	NA

Afección ZEPA	Valoración ZEPA
	NA

Código Hábitats	Valoración Hábitats
	NA

Afección IBAs	Valoración IBAs
	NA

Valoración Montes preservados	NA	Valoración Montes Utilidad Publica	NA
-------------------------------	----	------------------------------------	----

Tipo de vegetación	Valoración vegetación
--------------------	-----------------------

Pastizal y erial	Favorable
------------------	-----------

Clasificación agrologica	Valoración clasif. agr.
--------------------------	-------------------------

Limitaciones severas	Favorable
----------------------	-----------

Valorac. Zonas protección de embalses	Valorac. Hidrografía	Valorac. Zonas Inundables
NA	NA	NA

INFRAESTRUCTURAS

Afección APyAV	<input type="checkbox"/>	Afección cercanías	<input type="checkbox"/>
Afección AVE	<input type="checkbox"/>	Afección DVYU	<input type="checkbox"/>
Afección Barajas	<input type="checkbox"/>	Afección Edificacioness	<input type="checkbox"/>
Afección Campo Real	<input type="checkbox"/>	Afección Gasoductos	<input type="checkbox"/>
Afección Canalizaciones de Agua	<input type="checkbox"/>	Afección Getafe	<input type="checkbox"/>
Afección Carreteras	<input type="checkbox"/>	Afección Oleoductos	<input type="checkbox"/>

MAPA

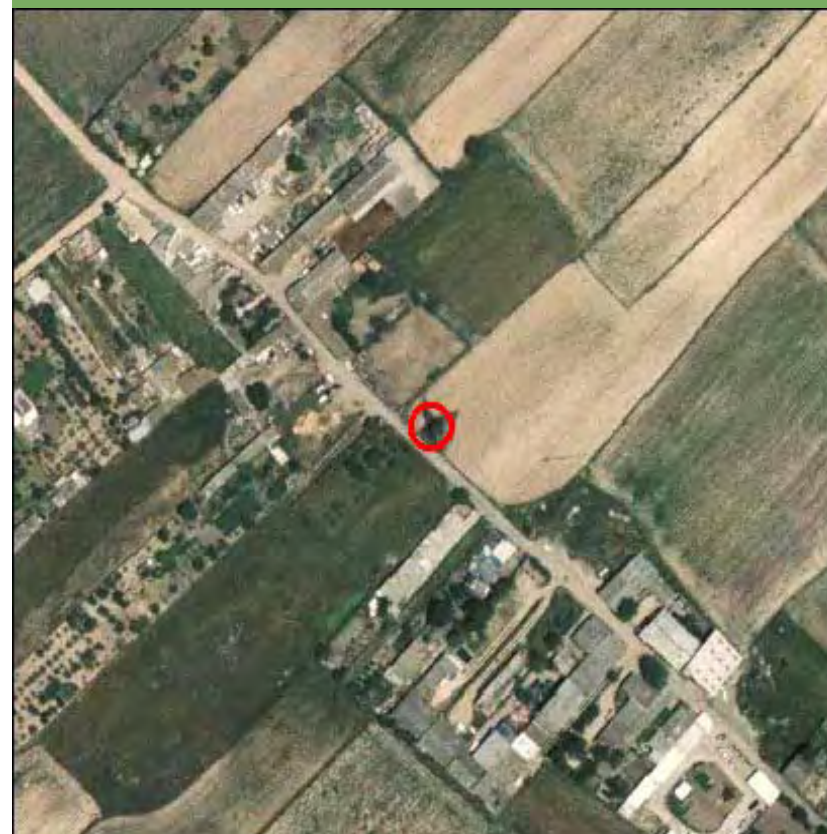

Nombre de la línea	Apoyo	Potencia (KW)	Coordenada X	Coordenada Y
VILLAVICIOSA-GETAFE	10090	220	436464,94	4463031,96

MEDIO NATURAL

	Zonificación	Valoración
<input type="checkbox"/> Afección Parque Regional de la Cuenca Alta del Manzanares		NA
<input type="checkbox"/> Afección Parque Regional del curso medio del río Guadarrama y su entorno		NA
<input type="checkbox"/> Afección al Parque regional en torno a los ejes de los cursos bajos de los ríos Manzanares y Jarama		NA

Afección LIC	Valoración LIC
	NA

Afección ZEPA	Valoración ZEPA
	NA

Código Hábitats	Valoración Hábitats
	NA

Afección IBAs	Valoración IBAs
	NA

Valoración Montes preservados	NA	Valoración Montes Utilidad Publica	NA
-------------------------------	----	------------------------------------	----

Tipo de vegetación	Valoración vegetación
--------------------	-----------------------

Cultivo de secano herbáceo	Favorable
----------------------------	-----------

Clasificación agrologica	Valoración clasif. agr.
--------------------------	-------------------------

Limitaciones severas	Favorable
----------------------	-----------

Valorac. Zonas protección de embalses	Valorac. Hidrografía	Valorac. Zonas Inundables
NA	NA	NA

INFRAESTRUCTURAS

Afección APyAV	<input type="checkbox"/>	Afección cercanías	<input type="checkbox"/>
Afección AVE	<input type="checkbox"/>	Afección DVYU	<input type="checkbox"/>
Afección Barajas	<input type="checkbox"/>	Afección Edificacioness	<input type="checkbox"/>
Afección Campo Real	<input type="checkbox"/>	Afección Gasoductos	<input type="checkbox"/>
Afección Canalizaciones de Agua	<input type="checkbox"/>	Afección Getafe	<input type="checkbox"/>
Afección Carreteras	<input type="checkbox"/>	Afección Oleoductos	<input type="checkbox"/>

MAPA

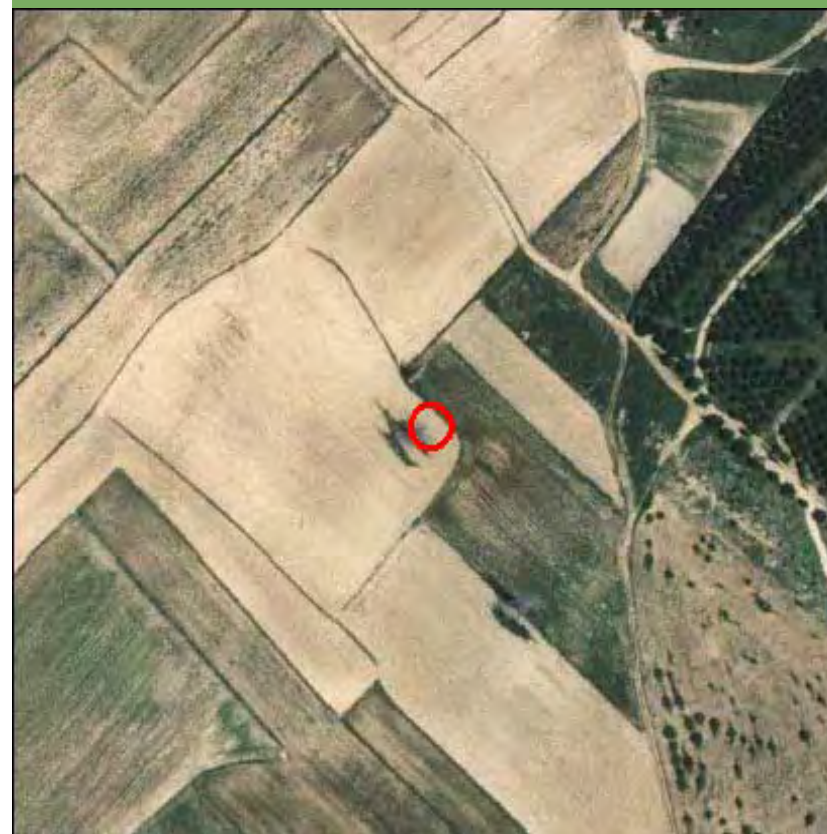

Nombre de la línea	Apoyo	Potencia (KW)	Coordenada X	Coordenada Y
VILLAVICIOSA-GETAFE	10091	220	436591,09	4463206,06

MEDIO NATURAL

	Zonificación	Valoración
<input type="checkbox"/> Afección Parque Regional de la Cuenca Alta del Manzanares		NA
<input type="checkbox"/> Afección Parque Regional del curso medio del río Guadarrama y su entorno		NA
<input type="checkbox"/> Afección al Parque regional en torno a los ejes de los cursos bajos de los ríos Manzanares y Jarama		NA

Afección LIC	Valoración LIC
	NA

Afección ZEPA	Valoración ZEPA
	NA

Código Hábitats	Valoración Hábitats
	NA

Afección IBAs	Valoración IBAs
	NA

Valoración Montes preservados	NA	Valoración Montes Utilidad Publica	NA
-------------------------------	----	------------------------------------	----

Tipo de vegetación	Valoración vegetación
Cultivo de secano herbáceo	Favorable

Clasificación agrologica	Valoración clasif. agr.
Limitaciones severas	Favorable

Valorac. Zonas protección de embalses	Valorac. Hidrografía	Valorac. Zonas Inundables
NA	NA	NA

INFRAESTRUCTURAS

Afección APyAV	<input type="checkbox"/>	Afección cercanías	<input type="checkbox"/>
Afección AVE	<input type="checkbox"/>	Afección DVYU	<input type="checkbox"/>
Afección Barajas	<input type="checkbox"/>	Afección Edificacioness	<input type="checkbox"/>
Afección Campo Real	<input type="checkbox"/>	Afección Gasoductos	<input type="checkbox"/>
Afección Canalizaciones de Agua	<input type="checkbox"/>	Afección Getafe	<input type="checkbox"/>
Afección Carreteras	<input type="checkbox"/>	Afección Oleoductos	<input type="checkbox"/>

MAPA

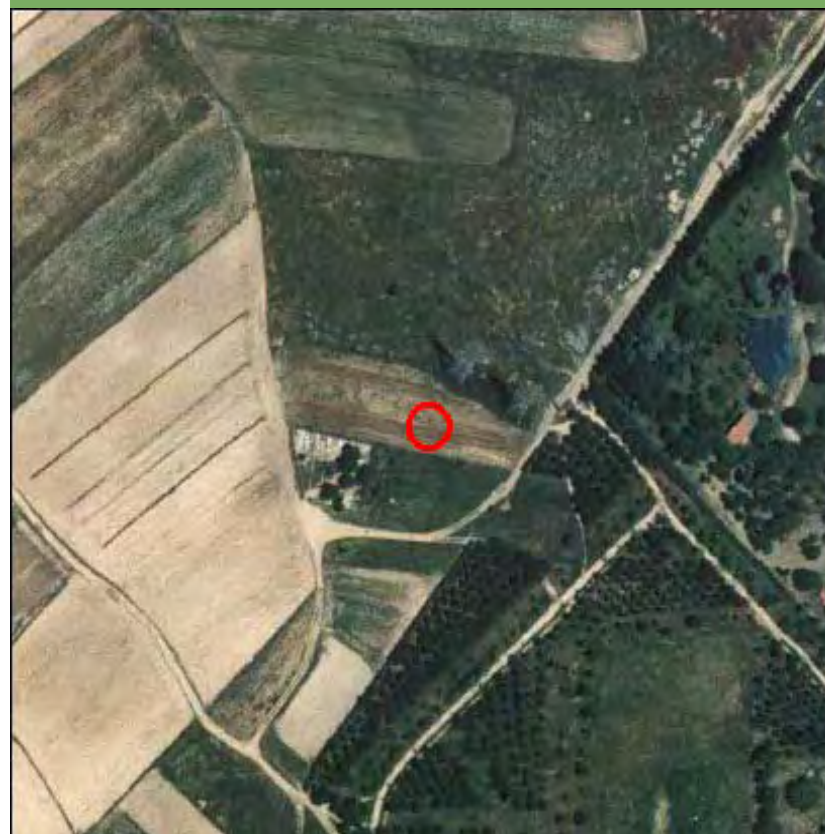

Nombre de la línea	Apoyo	Potencia (KW)	Coordenada X	Coordenada Y
VILLAVICIOSA-GETAFE	10092	220	436729,78	4463397,45

MEDIO NATURAL

	Zonificación	Valoración
<input type="checkbox"/> Afeccion Parque Regional de la Cuenca Alta del Manzanares		NA
<input type="checkbox"/> Afeccion Parque Regional del curso medio del rio Guadarrama y su entorno		NA
<input type="checkbox"/> Afeccion al Parque regional en torno a los ejes de los cursos bajos de los ríos Manzanares y Jarama		NA

Afección LIC	Valoración LIC
	NA

Afección ZEPA	Valoración ZEPA
	NA

Código Hábitats	Valoración Hábitats
	NA

Afección IBAs	Valoración IBAs
	NA

Valoración Montes preservados	NA	Valoración Montes Utilidad Publica	NA
-------------------------------	----	------------------------------------	----

Tipo de vegetación	Valoración vegetación
--------------------	-----------------------

Pastizal y erial	Favorable
------------------	-----------

Clasificación agrologica	Valoración clasif. agr.
--------------------------	-------------------------

Limitaciones severas	Favorable
----------------------	-----------

Valorac. Zonas protección de embalses	Valorac. Hidrografía	Valorac. Zonas Inundables
NA	NA	NA

INFRAESTRUCTURAS

Afección APyAV	<input type="checkbox"/>	Afección cercanías	<input type="checkbox"/>
Afección AVE	<input type="checkbox"/>	Afección DVYU	<input type="checkbox"/>
Afección Barajas	<input type="checkbox"/>	Afección Edificacioness	<input type="checkbox"/>
Afección Campo Real	<input type="checkbox"/>	Afección Gasoductos	<input type="checkbox"/>
Afección Canalizaciones de Agua	<input type="checkbox"/>	Afección Getafe	<input type="checkbox"/>
Afección Carreteras	<input type="checkbox"/>	Afección Oleoductos	<input type="checkbox"/>

MAPA

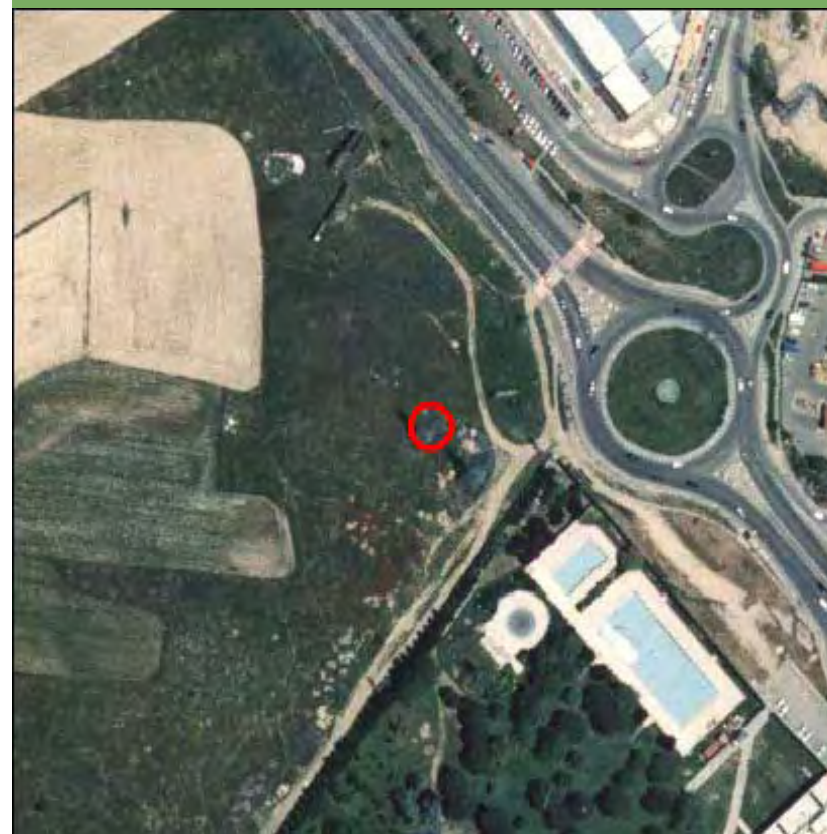

Nombre de la línea	Apoyo	Potencia (KW)	Coordenada X	Coordenada Y
VILLAVICIOSA-GETAFE	10093	220	436859	4463503

MEDIO NATURAL

	Zonificación	Valoración
<input type="checkbox"/> Afección Parque Regional de la Cuenca Alta del Manzanares		NA
<input type="checkbox"/> Afección Parque Regional del curso medio del río Guadarrama y su entorno		NA
<input type="checkbox"/> Afección al Parque regional en torno a los ejes de los cursos bajos de los ríos Manzanares y Jarama		NA

Afección LIC	Valoración LIC
	NA

Afección ZEPA	Valoración ZEPA
	NA

Código Hábitats	Valoración Hábitats
	NA

Afección IBAs	Valoración IBAs
	NA

Valoración Montes preservados	NA	Valoración Montes Utilidad Publica	NA
-------------------------------	----	------------------------------------	----

Tipo de vegetación	Valoración vegetación
Infraestructura lineal	Favorable

Clasificación agrologica	Valoración clasif. agr.
Limitaciones severas	Favorable

Valorac. Zonas protección de embalses	Valorac. Hidrografía	Valorac. Zonas Inundables
NA	NA	NA

INFRAESTRUCTURAS

Afección APyAV	<input type="checkbox"/>	Afección cercanías	<input type="checkbox"/>
Afección AVE	<input type="checkbox"/>	Afección DVYU	<input type="checkbox"/>
Afección Barajas	<input type="checkbox"/>	Afección Edificacioness	<input type="checkbox"/>
Afección Campo Real	<input type="checkbox"/>	Afección Gasoductos	<input type="checkbox"/>
Afección Canalizaciones de Agua	<input type="checkbox"/>	Afección Getafe	<input type="checkbox"/>
Afección Carreteras	<input type="checkbox"/>	Afección Oleoductos	<input type="checkbox"/>

MAPA



Nombre de la línea	Apoyo	Potencia (KW)	Coordenada X	Coordenada Y
VILLAVICIOSA-GETAFE	10093	220	436859	4463503

MEDIO NATURAL

	Zonificación	Valoración
<input type="checkbox"/> Afección Parque Regional de la Cuenca Alta del Manzanares		NA
<input type="checkbox"/> Afección Parque Regional del curso medio del río Guadarrama y su entorno		NA
<input type="checkbox"/> Afección al Parque regional en torno a los ejes de los cursos bajos de los ríos Manzanares y Jarama		NA

Afección LIC	Valoración LIC
	NA

Afección ZEPA	Valoración ZEPA
	NA

Código Hábitats	Valoración Hábitats
	NA

Afección IBAs	Valoración IBAs
	NA

Valoración Montes preservados	NA	Valoración Montes Utilidad Publica	NA
-------------------------------	----	------------------------------------	----

Tipo de vegetación	Valoración vegetación
--------------------	-----------------------

Infraestructura lineal	Favorable
------------------------	-----------

Clasificación agrologica	Valoración clasif. agr.
--------------------------	-------------------------

Limitaciones severas	Favorable
----------------------	-----------

Valorac. Zonas protección de embalses	Valorac. Hidrografía	Valorac. Zonas Inundables
NA	NA	NA

INFRAESTRUCTURAS

Afección APyAV	<input type="checkbox"/>	Afección cercanías	<input type="checkbox"/>
Afección AVE	<input type="checkbox"/>	Afección DVYU	<input type="checkbox"/>
Afección Barajas	<input type="checkbox"/>	Afección Edificacioness	<input type="checkbox"/>
Afección Campo Real	<input type="checkbox"/>	Afección Gasoductos	<input type="checkbox"/>
Afección Canalizaciones de Agua	<input type="checkbox"/>	Afección Getafe	<input type="checkbox"/>
Afección Carreteras	<input type="checkbox"/>	Afección Oleoductos	<input type="checkbox"/>

MAPA



Nombre de la línea	Apoyo	Potencia (KW)	Coordenada X	Coordenada Y
VILLAVICIOSA-GETAFE	10100	220	437918	4464057

MEDIO NATURAL

	Zonificación	Valoración
<input type="checkbox"/> Afección Parque Regional de la Cuenca Alta del Manzanares		NA
<input type="checkbox"/> Afección Parque Regional del curso medio del río Guadarrama y su entorno		NA
<input type="checkbox"/> Afección al Parque regional en torno a los ejes de los cursos bajos de los ríos Manzanares y Jarama		NA

Afección LIC	Valoración LIC
	NA

Afección ZEPA	Valoración ZEPA
	NA

Código Hábitats	Valoración Hábitats
	NA

Afección IBAs	Valoración IBAs
	NA

Valoración Montes preservados	NA	Valoración Montes Utilidad Publica	NA
-------------------------------	----	------------------------------------	----

Tipo de vegetación	Valoración vegetación
--------------------	-----------------------

Zona urbanizada	Favorable
-----------------	-----------

Clasificación agrologica	Valoración clasif. agr.
--------------------------	-------------------------

Limitaciones severas	Favorable
----------------------	-----------

Valorac. Zonas protección de embalses	Valorac. Hidrografía	Valorac. Zonas Inundables
NA	NA	NA

INFRAESTRUCTURAS

Afección APyAV	<input checked="" type="checkbox"/>	Afección cercanías	<input type="checkbox"/>
Afección AVE	<input type="checkbox"/>	Afección DVYU	<input type="checkbox"/>
Afección Barajas	<input type="checkbox"/>	Afección Edificacioness	<input type="checkbox"/>
Afección Campo Real	<input type="checkbox"/>	Afección Gasoductos	<input type="checkbox"/>
Afección Canalizaciones de Agua	<input type="checkbox"/>	Afección Getafe	<input type="checkbox"/>
Afección Carreteras	<input type="checkbox"/>	Afección Oleoductos	<input type="checkbox"/>

MAPA

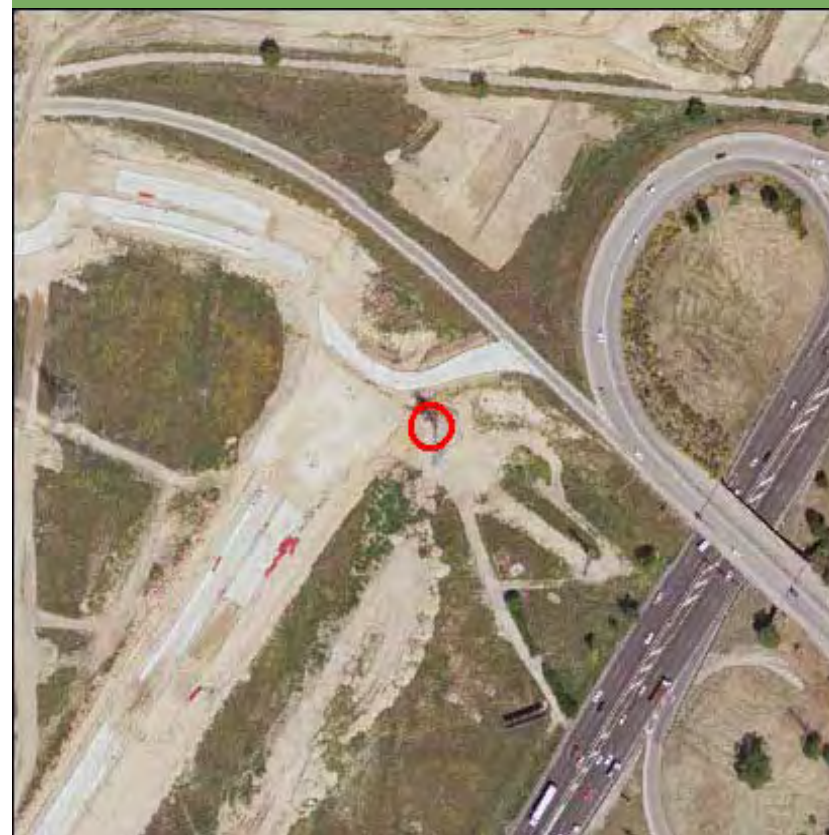

Nombre de la línea	Apoyo	Potencia (KW)	Coordenada X	Coordenada Y
VILLAVICIOSA-GETAFE	10101	220	438145,22	4464089,26

MEDIO NATURAL

	Zonificación	Valoración
<input type="checkbox"/> Afeccion Parque Regional de la Cuenca Alta del Manzanares		NA
<input type="checkbox"/> Afeccion Parque Regional del curso medio del rio Guadarrama y su entorno		NA
<input type="checkbox"/> Afeccion al Parque regional en torno a los ejes de los cursos bajos de los ríos Manzanares y Jarama		NA

Afección LIC	Valoración LIC
	NA

Afección ZEPA	Valoración ZEPA
	NA

Código Hábitats	Valoración Hábitats
	NA

Afección IBAs	Valoración IBAs
	NA

Valoración Montes preservados	NA	Valoración Montes Utilidad Publica	NA
-------------------------------	----	------------------------------------	----

Tipo de vegetación	Valoración vegetación
--------------------	-----------------------

Zona urbanizada	Favorable
-----------------	-----------

Clasificación agrologica	Valoración clasif. agr.
--------------------------	-------------------------

Limitaciones severas	Favorable
----------------------	-----------

Valorac. Zonas protección de embalses	Valorac. Hidrografía	Valorac. Zonas Inundables
NA	NA	NA

INFRAESTRUCTURAS

Afección APyAV	<input checked="" type="checkbox"/>	Afección cercanías	<input type="checkbox"/>
Afección AVE	<input type="checkbox"/>	Afección DVYU	<input type="checkbox"/>
Afección Barajas	<input type="checkbox"/>	Afección Edificacioness	<input type="checkbox"/>
Afección Campo Real	<input type="checkbox"/>	Afección Gasoductos	<input type="checkbox"/>
Afección Canalizaciones de Agua	<input type="checkbox"/>	Afección Getafe	<input type="checkbox"/>
Afección Carreteras	<input type="checkbox"/>	Afección Oleoductos	<input type="checkbox"/>

MAPA

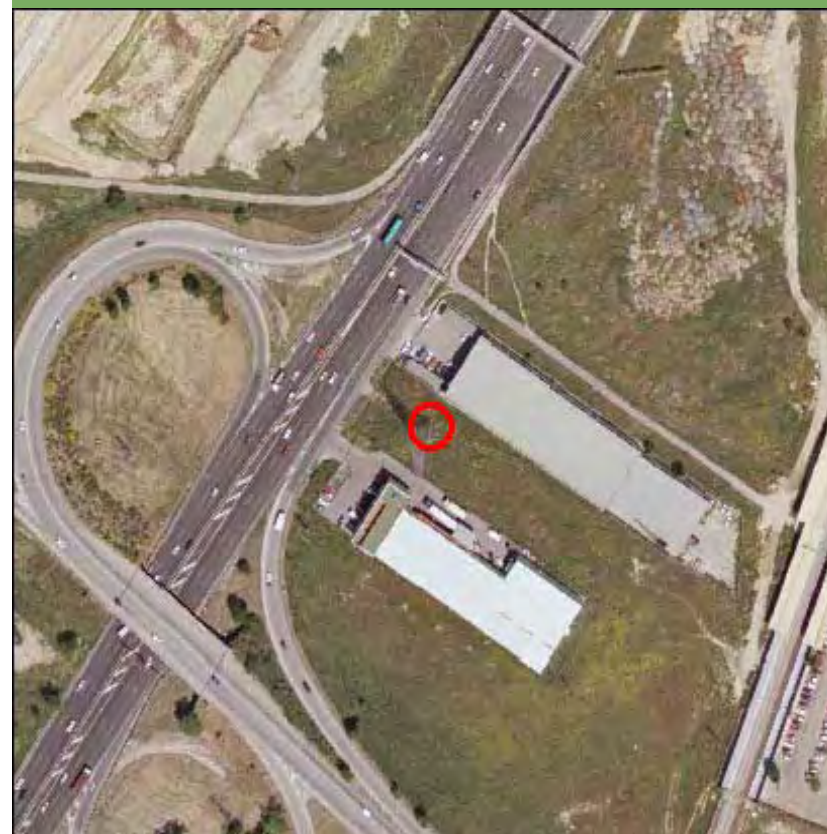

Nombre de la línea	Apoyo	Potencia (KW)	Coordenada X	Coordenada Y
VILLAVICIOSA-GETAFE	10102	220	438413,43	4464259,33

MEDIO NATURAL

	Zonificación	Valoración
<input type="checkbox"/> Afección Parque Regional de la Cuenca Alta del Manzanares		NA
<input type="checkbox"/> Afección Parque Regional del curso medio del río Guadarrama y su entorno		NA
<input type="checkbox"/> Afección al Parque regional en torno a los ejes de los cursos bajos de los ríos Manzanares y Jarama		NA

Afección LIC	Valoración LIC
	NA

Afección ZEPA	Valoración ZEPA
	NA

Código Hábitats	Valoración Hábitats
	NA

Afección IBAs	Valoración IBAs
	NA

Valoración Montes preservados	NA	Valoración Montes Utilidad Pública	NA
-------------------------------	----	------------------------------------	----

Tipo de vegetación	Valoración vegetación
--------------------	-----------------------

Zona urbanizada	Favorable
-----------------	-----------

Clasificación agrologica	Valoración clasif. agr.
--------------------------	-------------------------

Limitaciones severas	Favorable
----------------------	-----------

Valorac. Zonas protección de embalses	Valorac. Hidrografía	Valorac. Zonas Inundables
NA	NA	NA

INFRAESTRUCTURAS

Afección APyAV	<input type="checkbox"/>	Afección cercanías	<input checked="" type="checkbox"/>
Afección AVE	<input type="checkbox"/>	Afección DVYU	<input checked="" type="checkbox"/>
Afección Barajas	<input type="checkbox"/>	Afección Edificacioness	<input type="checkbox"/>
Afección Campo Real	<input type="checkbox"/>	Afección Gasoductos	<input type="checkbox"/>
Afección Canalizaciones de Agua	<input type="checkbox"/>	Afección Getafe	<input type="checkbox"/>
Afección Carreteras	<input type="checkbox"/>	Afección Oleoductos	<input type="checkbox"/>

MAPA

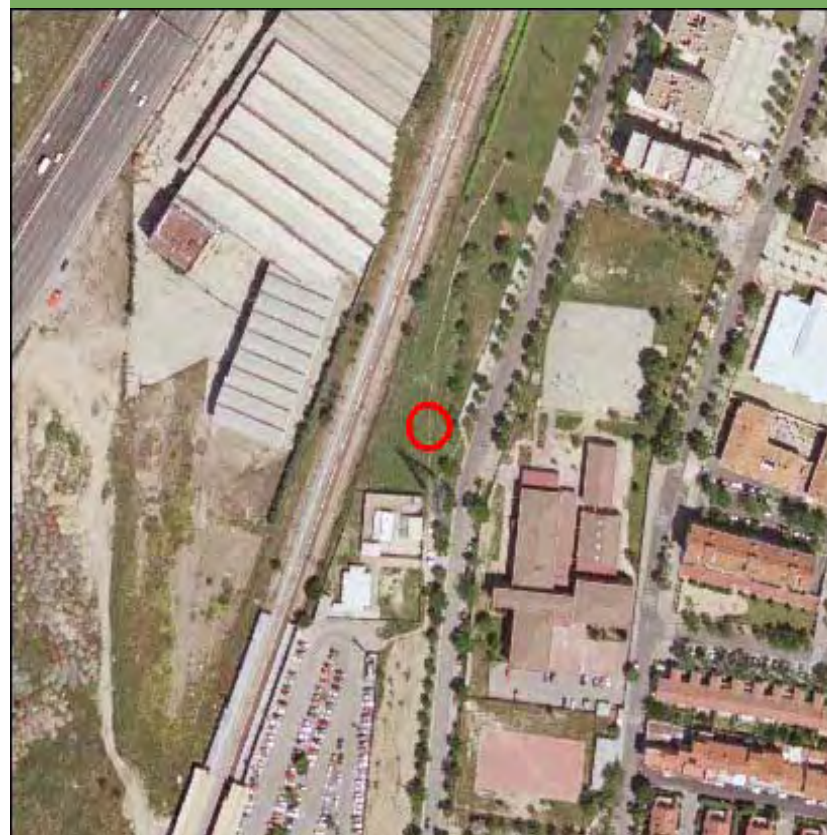

Nombre de la línea	Apoyo	Potencia (KW)	Coordenada X	Coordenada Y
VILLAVICIOSA-GETAFE	10103	220	438510,05	4464503,63

MEDIO NATURAL

	Zonificación	Valoración
<input type="checkbox"/> Afección Parque Regional de la Cuenca Alta del Manzanares		NA
<input type="checkbox"/> Afección Parque Regional del curso medio del río Guadarrama y su entorno		NA
<input type="checkbox"/> Afección al Parque regional en torno a los ejes de los cursos bajos de los ríos Manzanares y Jarama		NA

Afección LIC	Valoración LIC
	NA

Afección ZEPA	Valoración ZEPA
	NA

Código Hábitats	Valoración Hábitats
	NA

Afección IBAs	Valoración IBAs
	NA

Valoración Montes preservados	NA	Valoración Montes Utilidad Publica	NA
-------------------------------	----	------------------------------------	----

Tipo de vegetación	Valoración vegetación
--------------------	-----------------------

Zona urbanizada	Favorable
-----------------	-----------

Clasificación agrologica	Valoración clasif. agr.
--------------------------	-------------------------

Limitaciones severas	Favorable
----------------------	-----------

Valorac. Zonas protección de embalses	Valorac. Hidrografía	Valorac. Zonas Inundables
NA	NA	NA

INFRAESTRUCTURAS

Afección APyAV	<input type="checkbox"/>	Afección cercanías	<input checked="" type="checkbox"/>
Afección AVE	<input type="checkbox"/>	Afección DVYU	<input checked="" type="checkbox"/>
Afección Barajas	<input type="checkbox"/>	Afección Edificacioness	<input type="checkbox"/>
Afección Campo Real	<input type="checkbox"/>	Afección Gasoductos	<input type="checkbox"/>
Afección Canalizaciones de Agua	<input type="checkbox"/>	Afección Getafe	<input type="checkbox"/>
Afección Carreteras	<input type="checkbox"/>	Afección Oleoductos	<input type="checkbox"/>

MAPA

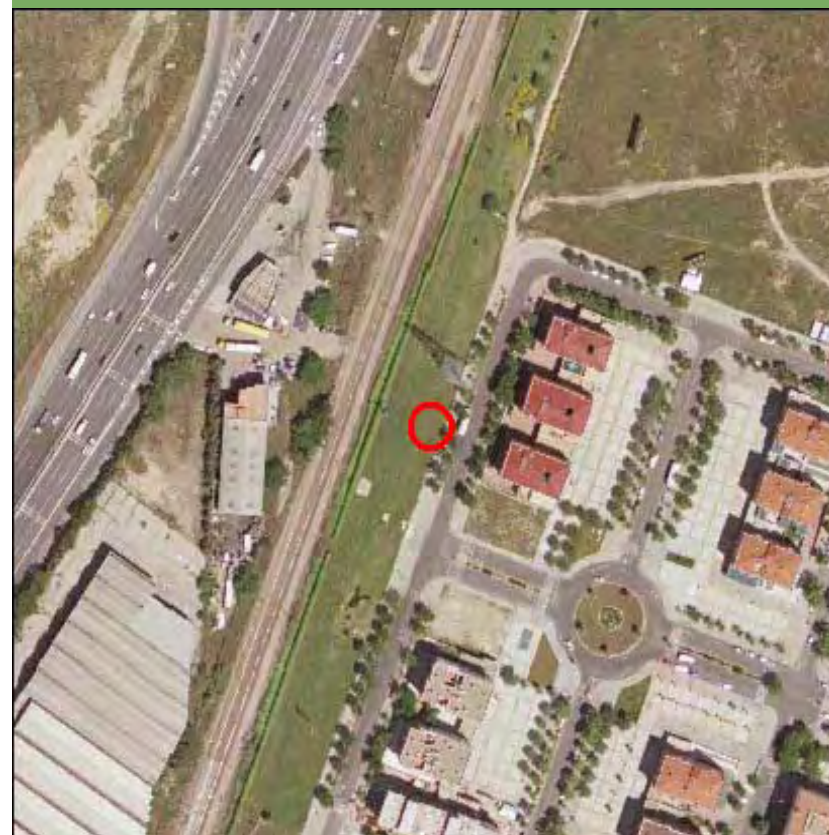

Nombre de la línea	Apoyo	Potencia (KW)	Coordenada X	Coordenada Y
VILLAVICIOSA-GETAFE	10104	220	438625,95	4464796,63

MEDIO NATURAL

- Afección Parque Regional de la Cuenca Alta del Manzanares
- Afección Parque Regional del curso medio del río Guadarrama y su entorno
- Afección al Parque regional en torno a los ejes de los cursos bajos de los ríos Manzanares y Jarama

Zonificación	Valoración
	NA
	NA
	NA

Afección LIC	Valoración LIC
	NA

Afección ZEPA	Valoración ZEPA
	NA

Código Hábitats	Valoración Hábitats
	NA

Afección IBAs	Valoración IBAs
	NA

Valoración Montes preservados	NA	Valoración Montes Utilidad Publica	NA
-------------------------------	----	------------------------------------	----

Tipo de vegetación	Valoración vegetación
--------------------	-----------------------

Zona urbanizada	Favorable
-----------------	-----------

Clasificación agrologica	Valoración clasif. agr.
--------------------------	-------------------------

Limitaciones severas	Favorable
----------------------	-----------

Valorac. Zonas protección de embalses	Valorac. Hidrografía	Valorac. Zonas Inundables
NA	NA	NA

INFRAESTRUCTURAS

Afección APyAV	<input checked="" type="checkbox"/>	Afección cercanías	<input checked="" type="checkbox"/>
Afección AVE	<input type="checkbox"/>	Afección DVYU	<input checked="" type="checkbox"/>
Afección Barajas	<input type="checkbox"/>	Afección Edificacioness	<input type="checkbox"/>
Afección Campo Real	<input type="checkbox"/>	Afección Gasoductos	<input type="checkbox"/>
Afección Canalizaciones de Agua	<input type="checkbox"/>	Afección Getafe	<input type="checkbox"/>
Afección Carreteras	<input type="checkbox"/>	Afección Oleoductos	<input type="checkbox"/>

MAPA

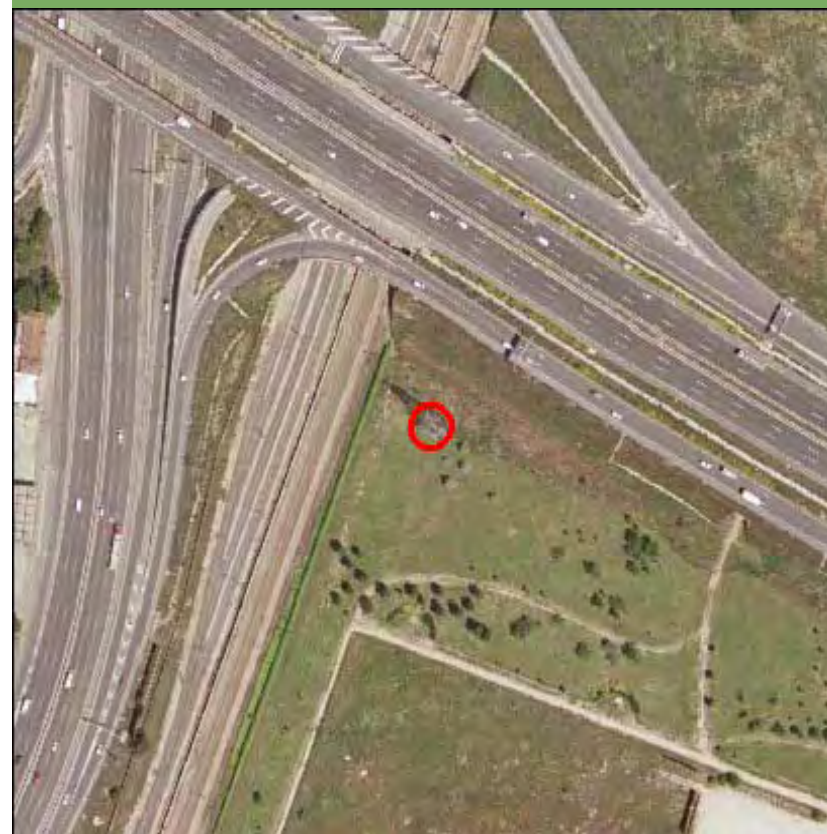

Nombre de la línea	Apoyo	Potencia (KW)	Coordenada X	Coordenada Y
VILLAVICIOSA-GETAFE	10105	220	438821,1	4465036,94

MEDIO NATURAL

	Zonificación	Valoración
<input type="checkbox"/> Afección Parque Regional de la Cuenca Alta del Manzanares		NA
<input type="checkbox"/> Afección Parque Regional del curso medio del río Guadarrama y su entorno		NA
<input type="checkbox"/> Afección al Parque regional en torno a los ejes de los cursos bajos de los ríos Manzanares y Jarama		NA

Afección LIC	Valoración LIC
	NA

Afección ZEPA	Valoración ZEPA
	NA

Código Hábitats	Valoración Hábitats
	NA

Afección IBAs	Valoración IBAs
	NA

Valoración Montes preservados	NA	Valoración Montes Utilidad Publica	NA
-------------------------------	----	------------------------------------	----

Tipo de vegetación	Valoración vegetación
--------------------	-----------------------

Pastizal y erial	Favorable
------------------	-----------

Clasificación agrologica	Valoración clasif. agr.
--------------------------	-------------------------

Limitaciones severas	Favorable
----------------------	-----------

Valorac. Zonas protección de embalses	Valorac. Hidrografía	Valorac. Zonas Inundables
NA	NA	NA

INFRAESTRUCTURAS

Afección APyAV	<input type="checkbox"/>	Afección cercanías	<input type="checkbox"/>
Afección AVE	<input type="checkbox"/>	Afección DVYU	<input type="checkbox"/>
Afección Barajas	<input type="checkbox"/>	Afección Edificacioness	<input type="checkbox"/>
Afección Campo Real	<input type="checkbox"/>	Afección Gasoductos	<input type="checkbox"/>
Afección Canalizaciones de Agua	<input type="checkbox"/>	Afección Getafe	<input type="checkbox"/>
Afección Carreteras	<input type="checkbox"/>	Afección Oleoductos	<input type="checkbox"/>

MAPA

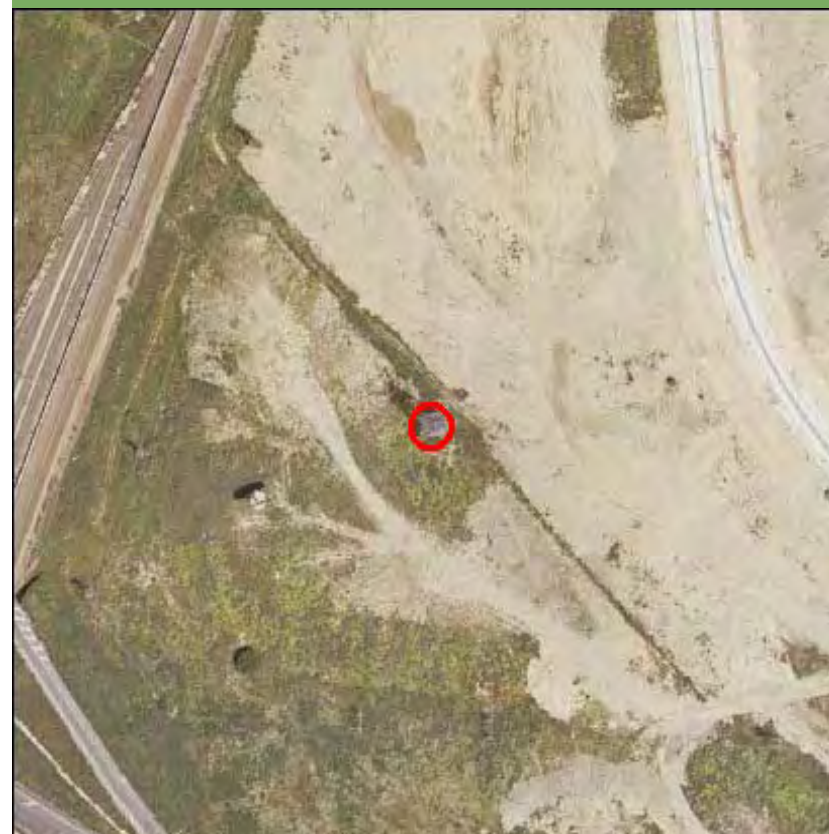

Nombre de la línea	Apoyo	Potencia (KW)	Coordenada X	Coordenada Y
VILLAVICIOSA-GETAFE	10105	220	438821,1	4465036,94

MEDIO NATURAL

	Zonificación	Valoración
<input type="checkbox"/> Afección Parque Regional de la Cuenca Alta del Manzanares		NA
<input type="checkbox"/> Afección Parque Regional del curso medio del río Guadarrama y su entorno		NA
<input type="checkbox"/> Afección al Parque regional en torno a los ejes de los cursos bajos de los ríos Manzanares y Jarama		NA

Afección LIC	Valoración LIC
	NA

Afección ZEPA	Valoración ZEPA
	NA

Código Hábitats	Valoración Hábitats
	NA

Afección IBAs	Valoración IBAs
	NA

Valoración Montes preservados	NA	Valoración Montes Utilidad Pública	NA
-------------------------------	----	------------------------------------	----

Tipo de vegetación	Valoración vegetación
--------------------	-----------------------

Pastizal y erial	Favorable
------------------	-----------

Clasificación agrologica	Valoración clasif. agr.
--------------------------	-------------------------

Limitaciones severas	Favorable
----------------------	-----------

Valorac. Zonas protección de embalses	Valorac. Hidrografía	Valorac. Zonas Inundables
NA	NA	NA

INFRAESTRUCTURAS

Afección APyAV	<input type="checkbox"/>	Afección cercanías	<input type="checkbox"/>
Afección AVE	<input type="checkbox"/>	Afección DVYU	<input type="checkbox"/>
Afección Barajas	<input type="checkbox"/>	Afección Edificacioness	<input type="checkbox"/>
Afección Campo Real	<input type="checkbox"/>	Afección Gasoductos	<input type="checkbox"/>
Afección Canalizaciones de Agua	<input type="checkbox"/>	Afección Getafe	<input type="checkbox"/>
Afección Carreteras	<input type="checkbox"/>	Afección Oleoductos	<input type="checkbox"/>

MAPA

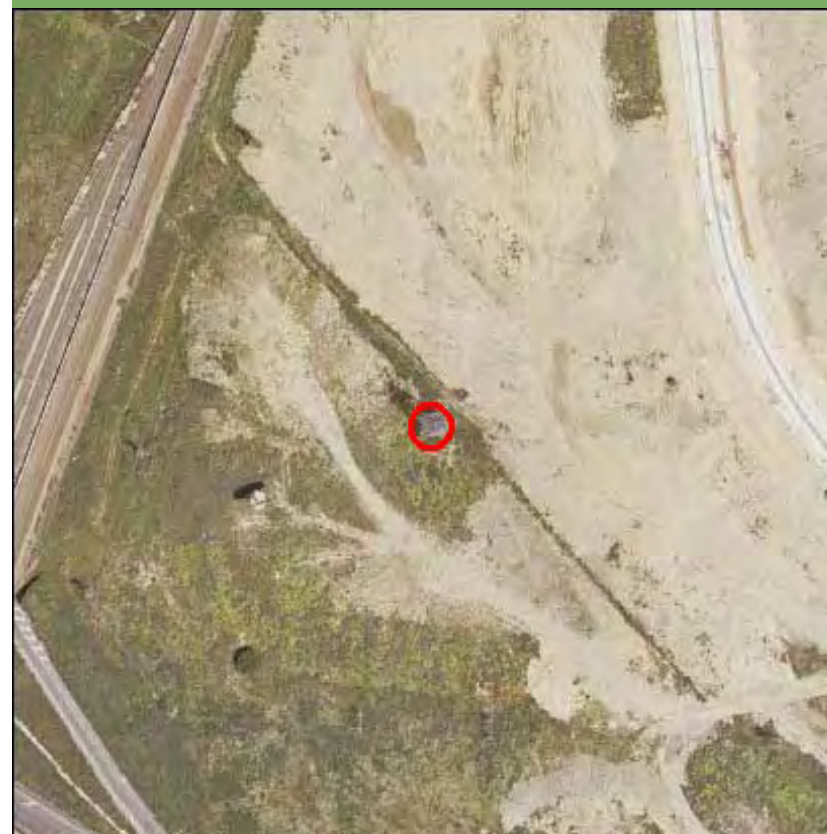

Nombre de la línea	Apoyo	Potencia (KW)	Coordenada X	Coordenada Y
VILLAVICIOSA-GETAFE	10105	220	438821,1	4465036,94

MEDIO NATURAL

	Zonificación	Valoración
<input type="checkbox"/> Afección Parque Regional de la Cuenca Alta del Manzanares		NA
<input type="checkbox"/> Afección Parque Regional del curso medio del río Guadarrama y su entorno		NA
<input type="checkbox"/> Afección al Parque regional en torno a los ejes de los cursos bajos de los ríos Manzanares y Jarama		NA

Afección LIC	Valoración LIC
	NA

Afección ZEPA	Valoración ZEPA
	NA

Código Hábitats	Valoración Hábitats
	NA

Afección IBAs	Valoración IBAs
	NA

Valoración Montes preservados	NA	Valoración Montes Utilidad Pública	NA
-------------------------------	----	------------------------------------	----

Tipo de vegetación	Valoración vegetación
--------------------	-----------------------

Pastizal y erial	Favorable
------------------	-----------

Clasificación agrologica	Valoración clasif. agr.
--------------------------	-------------------------

Limitaciones severas	Favorable
----------------------	-----------

Valorac. Zonas protección de embalses	Valorac. Hidrografía	Valorac. Zonas Inundables
NA	NA	NA

INFRAESTRUCTURAS

Afección APyAV	<input type="checkbox"/>	Afección cercanías	<input type="checkbox"/>
Afección AVE	<input type="checkbox"/>	Afección DVYU	<input type="checkbox"/>
Afección Barajas	<input type="checkbox"/>	Afección Edificacioness	<input type="checkbox"/>
Afección Campo Real	<input type="checkbox"/>	Afección Gasoductos	<input type="checkbox"/>
Afección Canalizaciones de Agua	<input type="checkbox"/>	Afección Getafe	<input type="checkbox"/>
Afección Carreteras	<input type="checkbox"/>	Afección Oleoductos	<input type="checkbox"/>

MAPA

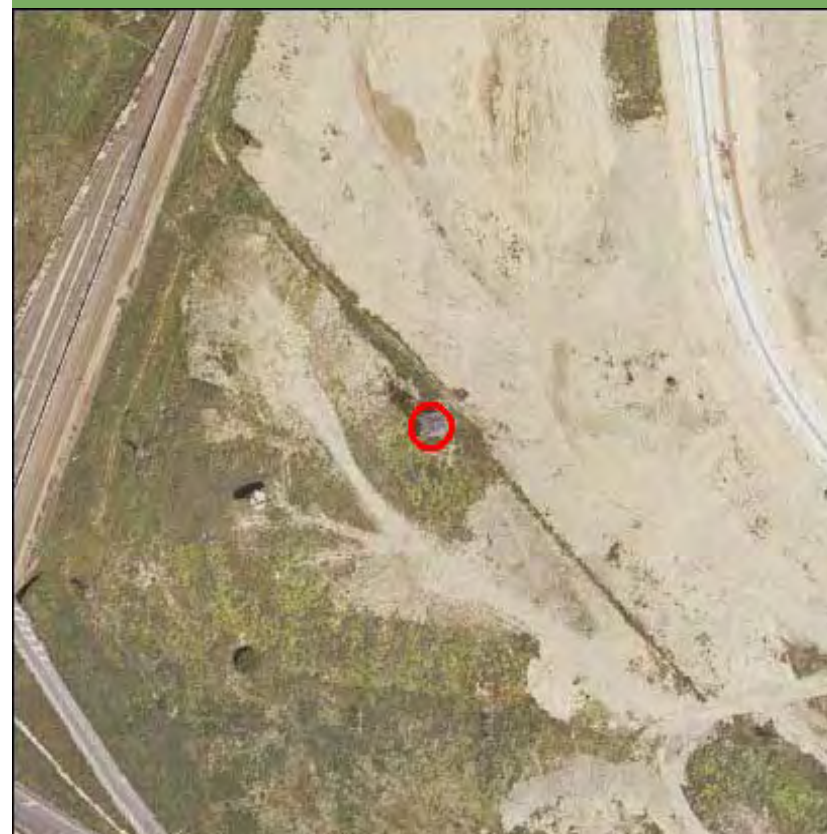

Nombre de la línea	Apoyo	Potencia (KW)	Coordenada X	Coordenada Y
VILLAVICIOSA-GETAFE	10106	220	439029,87	4464864,51

MEDIO NATURAL

	Zonificación	Valoración
<input type="checkbox"/> Afección Parque Regional de la Cuenca Alta del Manzanares		NA
<input type="checkbox"/> Afección Parque Regional del curso medio del río Guadarrama y su entorno		NA
<input type="checkbox"/> Afección al Parque regional en torno a los ejes de los cursos bajos de los ríos Manzanares y Jarama		NA

Afección LIC	Valoración LIC
	NA

Afección ZEPA	Valoración ZEPA
	NA

Código Hábitats	Valoración Hábitats
	NA

Afección IBAs	Valoración IBAs
	NA

Valoración Montes preservados	NA	Valoración Montes Utilidad Pública	NA
-------------------------------	----	------------------------------------	----

Tipo de vegetación	Valoración vegetación
--------------------	-----------------------

Pastizal y erial	Favorable
------------------	-----------

Clasificación agrologica	Valoración clasif. agr.
--------------------------	-------------------------

Limitaciones severas	Favorable
----------------------	-----------

Valorac. Zonas protección de embalses	Valorac. Hidrografía	Valorac. Zonas Inundables
NA	NA	NA

INFRAESTRUCTURAS

Afección APyAV	<input type="checkbox"/>	Afección cercanías	<input type="checkbox"/>
Afección AVE	<input type="checkbox"/>	Afección DVYU	<input type="checkbox"/>
Afección Barajas	<input type="checkbox"/>	Afección Edificacioness	<input type="checkbox"/>
Afección Campo Real	<input type="checkbox"/>	Afección Gasoductos	<input type="checkbox"/>
Afección Canalizaciones de Agua	<input type="checkbox"/>	Afección Getafe	<input type="checkbox"/>
Afección Carreteras	<input type="checkbox"/>	Afección Oleoductos	<input type="checkbox"/>

MAPA

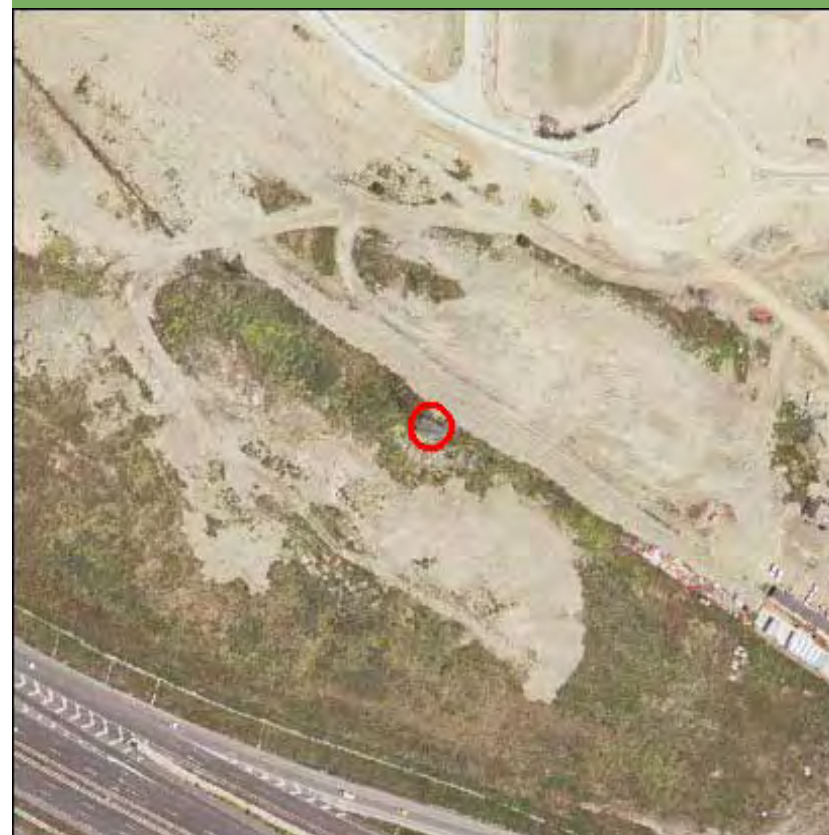

Nombre de la línea	Apoyo	Potencia (KW)	Coordenada X	Coordenada Y
VILLAVICIOSA-GETAFE	10107	220	439392,9	4464627,54

MEDIO NATURAL

	Zonificación	Valoración
<input type="checkbox"/> Afección Parque Regional de la Cuenca Alta del Manzanares		NA
<input type="checkbox"/> Afección Parque Regional del curso medio del río Guadarrama y su entorno		NA
<input type="checkbox"/> Afección al Parque regional en torno a los ejes de los cursos bajos de los ríos Manzanares y Jarama		NA

Afección LIC	Valoración LIC
	NA

Afección ZEPA	Valoración ZEPA
	NA

Código Hábitats	Valoración Hábitats
	NA

Afección IBAs	Valoración IBAs
	NA

Valoración Montes preservados	NA	Valoración Montes Utilidad Publica	NA
-------------------------------	----	------------------------------------	----

Tipo de vegetación	Valoración vegetación
--------------------	-----------------------

Pastizal y erial	Favorable
------------------	-----------

Clasificación agrologica	Valoración clasif. agr.
--------------------------	-------------------------

Limitaciones severas	Favorable
----------------------	-----------

Valorac. Zonas protección de embalses	Valorac. Hidrografía	Valorac. Zonas Inundables
NA	NA	NA

INFRAESTRUCTURAS

Afección APyAV	<input checked="" type="checkbox"/>	Afección cercanías	<input type="checkbox"/>
Afección AVE	<input type="checkbox"/>	Afección DVYU	<input type="checkbox"/>
Afección Barajas	<input type="checkbox"/>	Afección Edificacioness	<input type="checkbox"/>
Afección Campo Real	<input type="checkbox"/>	Afección Gasoductos	<input type="checkbox"/>
Afección Canalizaciones de Agua	<input type="checkbox"/>	Afección Getafe	<input type="checkbox"/>
Afección Carreteras	<input type="checkbox"/>	Afección Oleoductos	<input type="checkbox"/>

MAPA

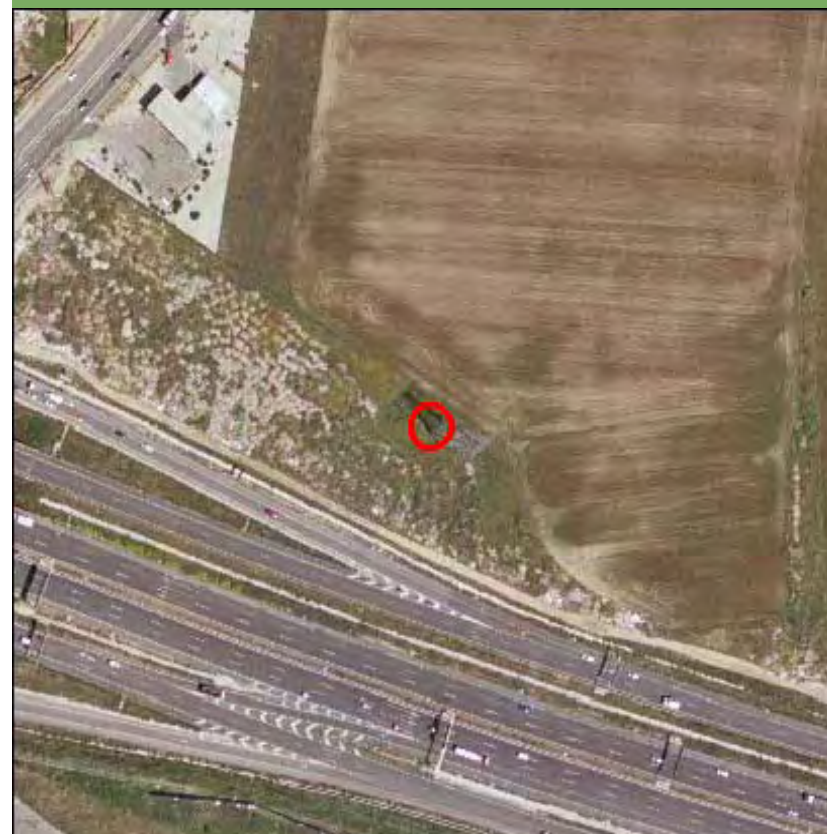

Nombre de la línea	Apoyo	Potencia (KW)	Coordenada X	Coordenada Y
VILLAVICIOSA-GETAFE	10108	220	439706,46	4464173,18

MEDIO NATURAL

	Zonificación	Valoración
<input type="checkbox"/> Afección Parque Regional de la Cuenca Alta del Manzanares		NA
<input type="checkbox"/> Afección Parque Regional del curso medio del río Guadarrama y su entorno		NA
<input type="checkbox"/> Afección al Parque regional en torno a los ejes de los cursos bajos de los ríos Manzanares y Jarama		NA

Afección LIC	Valoración LIC
	NA

Afección ZEPA	Valoración ZEPA
	NA

Código Hábitats	Valoración Hábitats
	NA

Afección IBAs	Valoración IBAs
	NA

Valoración Montes preservados	NA	Valoración Montes Utilidad Pública	NA
-------------------------------	----	------------------------------------	----

Tipo de vegetación	Valoración vegetación
--------------------	-----------------------

Pastizal y erial	Favorable
------------------	-----------

Clasificación agrologica	Valoración clasif. agr.
--------------------------	-------------------------

Limitaciones severas	Favorable
----------------------	-----------

Valorac. Zonas protección de embalses	Valorac. Hidrografía	Valorac. Zonas Inundables
NA	NA	NA

INFRAESTRUCTURAS

Afección APyAV	<input type="checkbox"/>	Afección cercanías	<input type="checkbox"/>
Afección AVE	<input type="checkbox"/>	Afección DVYU	<input type="checkbox"/>
Afección Barajas	<input type="checkbox"/>	Afección Edificacioness	<input type="checkbox"/>
Afección Campo Real	<input type="checkbox"/>	Afección Gasoductos	<input type="checkbox"/>
Afección Canalizaciones de Agua	<input type="checkbox"/>	Afección Getafe	<input type="checkbox"/>
Afección Carreteras	<input type="checkbox"/>	Afección Oleoductos	<input type="checkbox"/>

MAPA

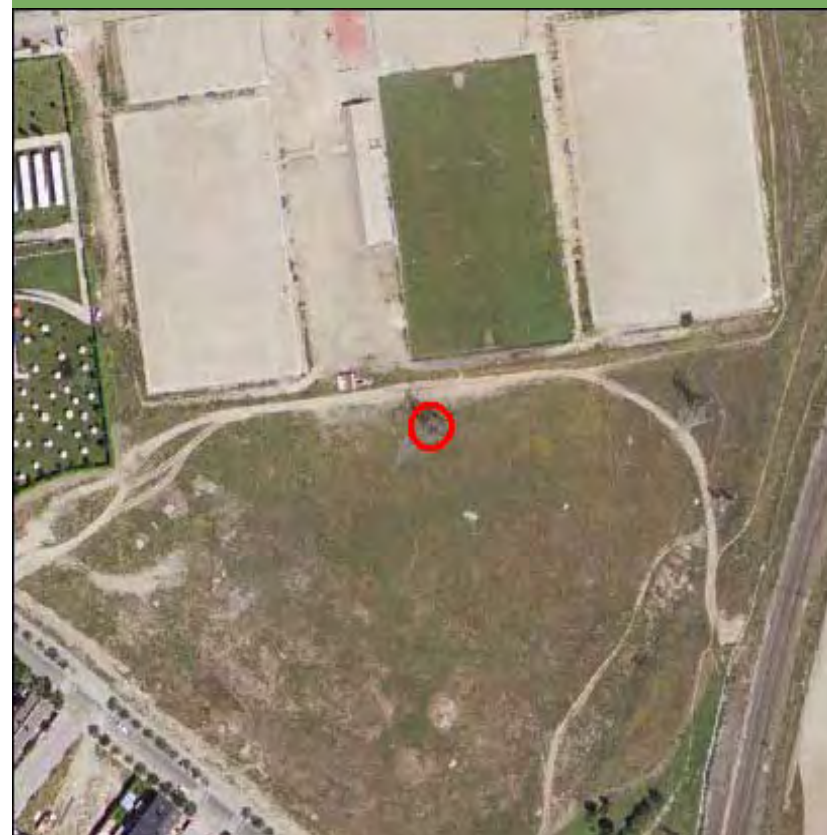

Nombre de la línea	Apoyo	Potencia (KW)	Coordenada X	Coordenada Y
VILLAVICIOSA-GETAFE	10109	220	440114,5	4464196,17

MEDIO NATURAL

	Zonificación	Valoración
<input type="checkbox"/> Afección Parque Regional de la Cuenca Alta del Manzanares		NA
<input type="checkbox"/> Afección Parque Regional del curso medio del río Guadarrama y su entorno		NA
<input type="checkbox"/> Afección al Parque regional en torno a los ejes de los cursos bajos de los ríos Manzanares y Jarama		NA

Afección LIC	Valoración LIC
	NA

Afección ZEPA	Valoración ZEPA
	NA

Código Hábitats	Valoración Hábitats
	NA

Afección IBAs	Valoración IBAs
	NA

Valoración Montes preservados	NA	Valoración Montes Utilidad Pública	NA
-------------------------------	----	------------------------------------	----

Tipo de vegetación	Valoración vegetación
--------------------	-----------------------

Cultivo de secano herbáceo	Favorable
----------------------------	-----------

Clasificación agroológica	Valoración clasif. agr.
---------------------------	-------------------------

Limitaciones severas	Favorable
----------------------	-----------

Valorac. Zonas protección de embalses	Valorac. Hidrografía	Valorac. Zonas Inundables
NA	NA	NA

INFRAESTRUCTURAS

Afección APyAV	<input type="checkbox"/>	Afección cercanías	<input type="checkbox"/>
Afección AVE	<input type="checkbox"/>	Afección DVYU	<input type="checkbox"/>
Afección Barajas	<input type="checkbox"/>	Afección Edificacioness	<input checked="" type="checkbox"/>
Afección Campo Real	<input type="checkbox"/>	Afección Gasoductos	<input type="checkbox"/>
Afección Canalizaciones de Agua	<input type="checkbox"/>	Afección Getafe	<input type="checkbox"/>
Afección Carreteras	<input type="checkbox"/>	Afección Oleoductos	<input type="checkbox"/>

MAPA

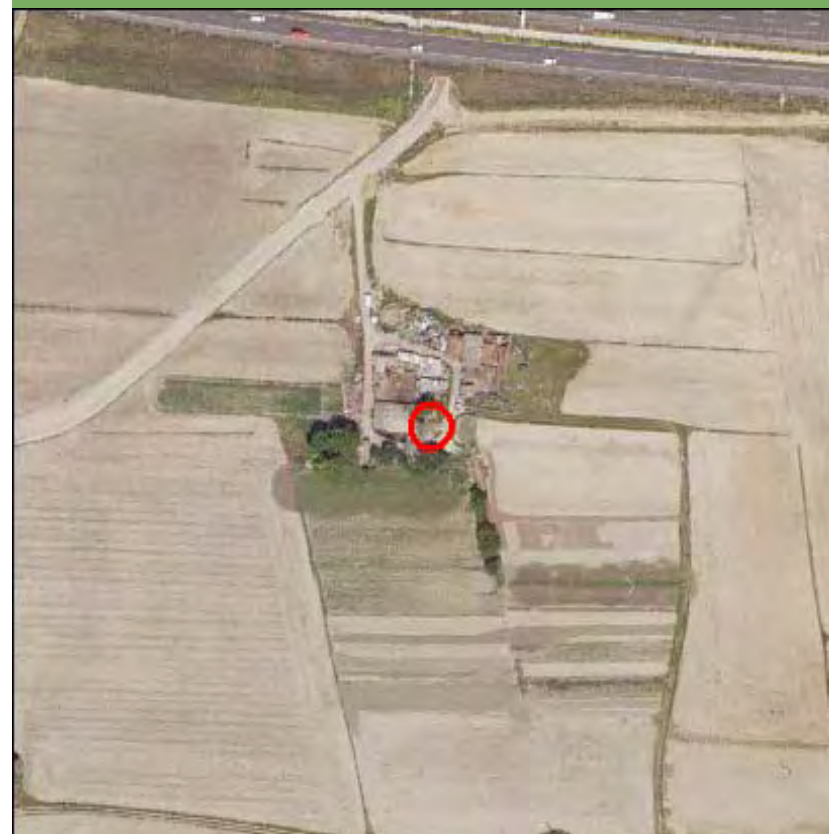

Nombre de la línea	Apoyo	Potencia (KW)	Coordenada X	Coordenada Y
VILLAVICIOSA-GETAFE	10110	220	440425,13	4464213,04

MEDIO NATURAL

	Zonificación	Valoración
<input type="checkbox"/> Afección Parque Regional de la Cuenca Alta del Manzanares		NA
<input type="checkbox"/> Afección Parque Regional del curso medio del río Guadarrama y su entorno		NA
<input type="checkbox"/> Afección al Parque regional en torno a los ejes de los cursos bajos de los ríos Manzanares y Jarama		NA

Afección LIC	Valoración LIC
	NA

Afección ZEPA	Valoración ZEPA
	NA

Código Hábitats	Valoración Hábitats
	NA

Afección IBAs	Valoración IBAs
	NA

Valoración Montes preservados	NA	Valoración Montes Utilidad Publica	NA
-------------------------------	----	------------------------------------	----

Tipo de vegetación	Valoración vegetación
Cultivo de secano herbáceo	Favorable

Clasificación agrologica	Valoración clasif. agr.
Limitaciones severas	Favorable

Valorac. Zonas protección de embalses	Valorac. Hidrografía	Valorac. Zonas Inundables
NA	NA	NA

INFRAESTRUCTURAS

Afección APyAV	<input type="checkbox"/>	Afección cercanías	<input type="checkbox"/>
Afección AVE	<input type="checkbox"/>	Afección DVYU	<input type="checkbox"/>
Afección Barajas	<input type="checkbox"/>	Afección Edificacioness	<input type="checkbox"/>
Afección Campo Real	<input type="checkbox"/>	Afección Gasoductos	<input type="checkbox"/>
Afección Canalizaciones de Agua	<input type="checkbox"/>	Afección Getafe	<input type="checkbox"/>
Afección Carreteras	<input type="checkbox"/>	Afección Oleoductos	<input type="checkbox"/>

MAPA

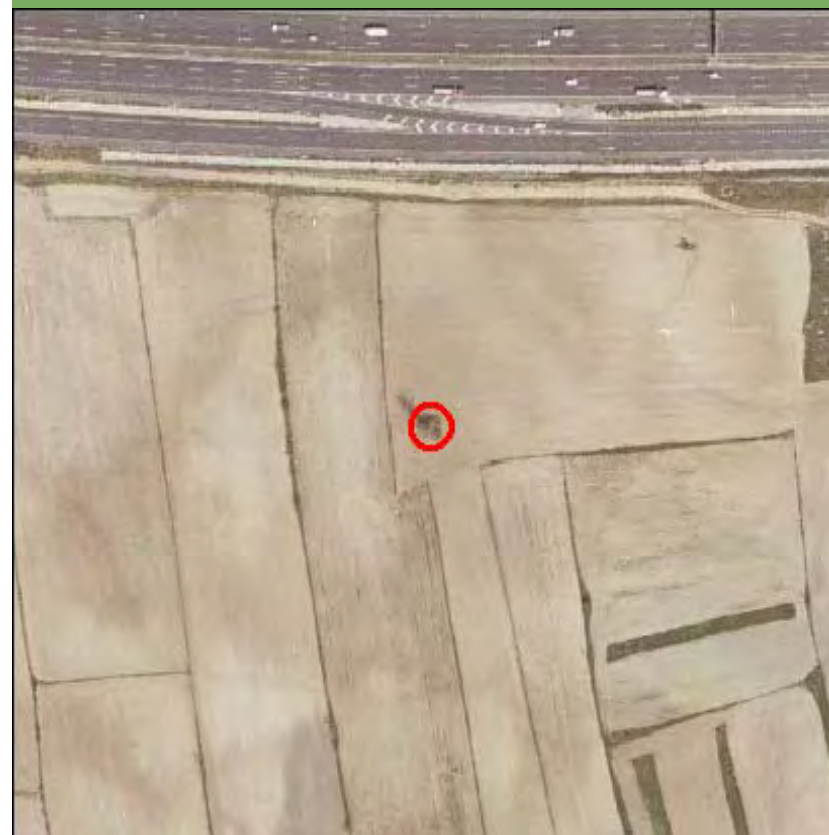

Nombre de la línea	Apoyo	Potencia (KW)	Coordenada X	Coordenada Y
VILLAVICIOSA-GETAFE	10111	220	440759,85	4464231,22

MEDIO NATURAL

- Afección Parque Regional de la Cuenca Alta del Manzanares
- Afección Parque Regional del curso medio del río Guadarrama y su entorno
- Afección al Parque regional en torno a los ejes de los cursos bajos de los ríos Manzanares y Jarama

Zonificación	Valoración
	NA
	NA
	NA

Afección LIC	Valoración LIC
	NA

Afección ZEPA	Valoración ZEPA
	NA

Código Hábitats	Valoración Hábitats
	NA

Afección IBAs	Valoración IBAs
	NA

Valoración Montes preservados	NA	Valoración Montes Utilidad Publica	NA
-------------------------------	----	------------------------------------	----

Tipo de vegetación	Valoración vegetación
--------------------	-----------------------

Cultivo de secano herbáceo	Favorable
----------------------------	-----------

Clasificación agrologica	Valoración clasif. agr.
--------------------------	-------------------------

Limitaciones severas	Favorable
----------------------	-----------

Valorac. Zonas protección de embalses
NA

Valorac. Hidrografía
NA

Valorac. Zonas Inundables
NA

INFRAESTRUCTURAS

Afección APyAV	<input checked="" type="checkbox"/>	Afección cercanías	<input type="checkbox"/>
Afección AVE	<input type="checkbox"/>	Afección DVYU	<input type="checkbox"/>
Afección Barajas	<input type="checkbox"/>	Afección Edificacioness	<input type="checkbox"/>
Afección Campo Real	<input type="checkbox"/>	Afección Gasoductos	<input type="checkbox"/>
Afección Canalizaciones de Agua	<input type="checkbox"/>	Afección Getafe	<input type="checkbox"/>
Afección Carreteras	<input type="checkbox"/>	Afección Oleoductos	<input type="checkbox"/>

MAPA

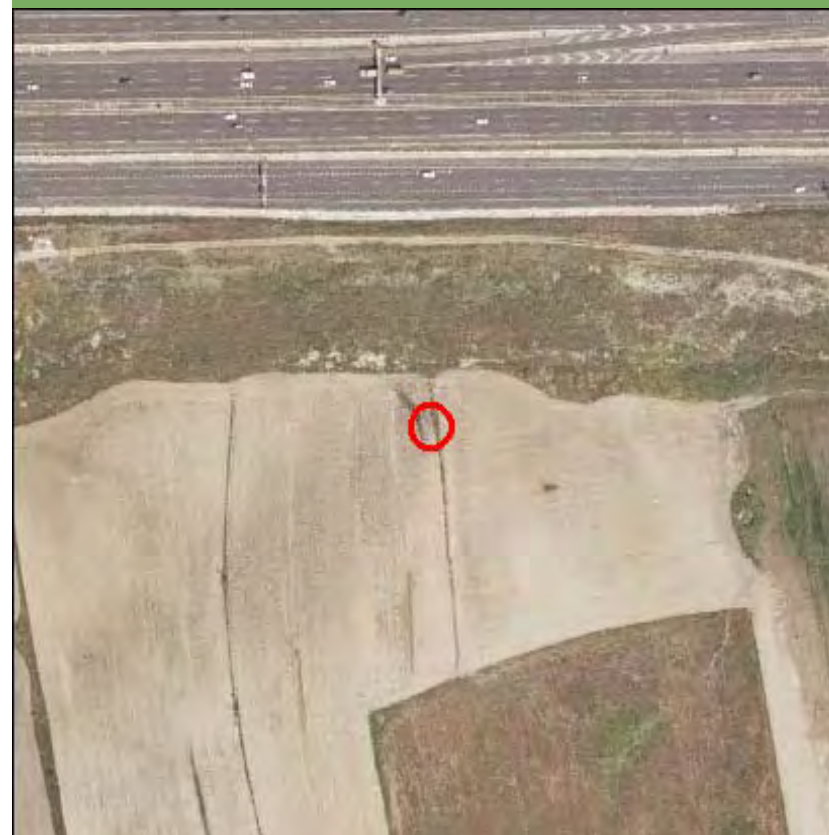

Nombre de la línea	Apoyo	Potencia (KW)	Coordenada X	Coordenada Y
VILLAVICIOSA-GETAFE	10112	220	441183,36	4464411,29

MEDIO NATURAL

- Afección Parque Regional de la Cuenca Alta del Manzanares
- Afección Parque Regional del curso medio del río Guadarrama y su entorno
- Afección al Parque regional en torno a los ejes de los cursos bajos de los ríos Manzanares y Jarama

Zonificación	Valoración
	NA
	NA
	NA

Afección LIC	Valoración LIC
	NA

Afección ZEPA	Valoración ZEPA
	NA

Código Hábitats	Valoración Hábitats
	NA

Afección IBAs	Valoración IBAs
	NA

Valoración Montes preservados	NA	Valoración Montes Utilidad Publica	NA
-------------------------------	----	------------------------------------	----

Tipo de vegetación	Valoración vegetación
--------------------	-----------------------

Pastizal y erial	Favorable
------------------	-----------

Clasificación agrologica	Valoración clasif. agr.
--------------------------	-------------------------

Limitaciones severas	Favorable
----------------------	-----------

Valorac. Zonas protección de embalses	Valorac. Hidrografía	Valorac. Zonas Inundables
NA	NA	NA

INFRAESTRUCTURAS

Afección APyAV	<input checked="" type="checkbox"/>	Afección cercanías	<input type="checkbox"/>
Afección AVE	<input type="checkbox"/>	Afección DVYU	<input type="checkbox"/>
Afección Barajas	<input type="checkbox"/>	Afección Edificacioness	<input type="checkbox"/>
Afección Campo Real	<input type="checkbox"/>	Afección Gasoductos	<input type="checkbox"/>
Afección Canalizaciones de Agua	<input checked="" type="checkbox"/>	Afección Getafe	<input type="checkbox"/>
Afección Carreteras	<input type="checkbox"/>	Afección Oleoductos	<input type="checkbox"/>

MAPA



Nombre de la línea	Apoyo	Potencia (KW)	Coordenada X	Coordenada Y
VILLAVICIOSA-GETAFE	10113	220	441342,93	4464479,13

MEDIO NATURAL

	Zonificación	Valoración
<input type="checkbox"/> Afección Parque Regional de la Cuenca Alta del Manzanares		NA
<input type="checkbox"/> Afección Parque Regional del curso medio del río Guadarrama y su entorno		NA
<input type="checkbox"/> Afección al Parque regional en torno a los ejes de los cursos bajos de los ríos Manzanares y Jarama		NA

Afección LIC	Valoración LIC
	NA

Afección ZEPA	Valoración ZEPA
	NA

Código Hábitats	Valoración Hábitats
	NA

Afección IBAs	Valoración IBAs
	NA

Valoración Montes preservados	NA	Valoración Montes Utilidad Publica	NA
-------------------------------	----	------------------------------------	----

Tipo de vegetación	Valoración vegetación
--------------------	-----------------------

Infraestructura lineal	Favorable
------------------------	-----------

Clasificación agrologica	Valoración clasif. agr.
--------------------------	-------------------------

Limitaciones severas	Favorable
----------------------	-----------

Valorac. Zonas protección de embalses	Valorac. Hidrografía	Valorac. Zonas Inundables
NA	NA	NA

INFRAESTRUCTURAS

Afección APyAV	<input checked="" type="checkbox"/>	Afección cercanías	<input type="checkbox"/>
Afección AVE	<input type="checkbox"/>	Afección DVYU	<input type="checkbox"/>
Afección Barajas	<input type="checkbox"/>	Afección Edificacioness	<input type="checkbox"/>
Afección Campo Real	<input type="checkbox"/>	Afección Gasoductos	<input type="checkbox"/>
Afección Canalizaciones de Agua	<input type="checkbox"/>	Afección Getafe	<input type="checkbox"/>
Afección Carreteras	<input type="checkbox"/>	Afección Oleoductos	<input checked="" type="checkbox"/>

MAPA



Nombre de la línea	Apoyo	Potencia (KW)	Coordenada X	Coordenada Y
VILLAVICIOSA-GETAFE	19046	220	425054,64	4466103,25

MEDIO NATURAL

	Zonificación	Valoración
<input type="checkbox"/> Afección Parque Regional de la Cuenca Alta del Manzanares		NA
<input type="checkbox"/> Afección Parque Regional del curso medio del río Guadarrama y su entorno		NA
<input type="checkbox"/> Afección al Parque regional en torno a los ejes de los cursos bajos de los ríos Manzanares y Jarama		NA

Afección LIC	Valoración LIC
	NA

Afección ZEPA	Valoración ZEPA
	NA

Código Hábitats	Valoración Hábitats
	NA

Afección IBAs	Valoración IBAs
	NA

Valoración Montes preservados	NA	Valoración Montes Utilidad Publica	NA
-------------------------------	----	------------------------------------	----

Tipo de vegetación	Valoración vegetación
--------------------	-----------------------

Zona urbanizada	Favorable
-----------------	-----------

Clasificación agrologica	Valoración clasif. agr.
--------------------------	-------------------------

Limitaciones severas	Favorable
----------------------	-----------

Valorac. Zonas protección de embalses	Valorac. Hidrografía	Valorac. Zonas Inundables
NA	NA	NA

INFRAESTRUCTURAS

Afección APyAV	<input type="checkbox"/>	Afección cercanías	<input type="checkbox"/>
Afección AVE	<input type="checkbox"/>	Afección DVYU	<input type="checkbox"/>
Afección Barajas	<input type="checkbox"/>	Afección Edificacioness	<input type="checkbox"/>
Afección Campo Real	<input type="checkbox"/>	Afección Gasoductos	<input type="checkbox"/>
Afección Canalizaciones de Agua	<input type="checkbox"/>	Afección Getafe	<input type="checkbox"/>
Afección Carreteras	<input type="checkbox"/>	Afección Oleoductos	<input type="checkbox"/>

MAPA



Nombre de la línea	Apoyo	Potencia (KW)	Coordenada X	Coordenada Y
VILLAVICIOSA-GETAFE	19053	220	426981,07	4465519,62

MEDIO NATURAL

	Zonificación	Valoración
<input type="checkbox"/> Afección Parque Regional de la Cuenca Alta del Manzanares		NA
<input type="checkbox"/> Afección Parque Regional del curso medio del río Guadarrama y su entorno		NA
<input type="checkbox"/> Afección al Parque regional en torno a los ejes de los cursos bajos de los ríos Manzanares y Jarama		NA

Afección LIC	Valoración LIC
	NA

Afección ZEPA	Valoración ZEPA
	NA

Código Hábitats	Valoración Hábitats
	NA

Afección IBAs	Valoración IBAs
	NA

Valoración Montes preservados	NA	Valoración Montes Utilidad Publica	NA
-------------------------------	----	------------------------------------	----

Tipo de vegetación	Valoración vegetación
--------------------	-----------------------

Zona urbanizada	Favorable
-----------------	-----------

Clasificación agrologica	Valoración clasif. agr.
--------------------------	-------------------------

Limitaciones severas	Favorable
----------------------	-----------

Valorac. Zonas protección de embalses	Valorac. Hidrografía	Valorac. Zonas Inundables
NA	NA	NA

INFRAESTRUCTURAS

Afección APyAV	<input checked="" type="checkbox"/>	Afección cercanías	<input type="checkbox"/>
Afección AVE	<input type="checkbox"/>	Afección DVYU	<input type="checkbox"/>
Afección Barajas	<input type="checkbox"/>	Afección Edificacioness	<input type="checkbox"/>
Afección Campo Real	<input type="checkbox"/>	Afección Gasoductos	<input type="checkbox"/>
Afección Canalizaciones de Agua	<input type="checkbox"/>	Afección Getafe	<input type="checkbox"/>
Afección Carreteras	<input type="checkbox"/>	Afección Oleoductos	<input type="checkbox"/>

MAPA



Nombre de la línea	Apoyo	Potencia (KW)	Coordenada X	Coordenada Y
VILLAVICIOSA-GETAFE	19107	220	439527	4464355

MEDIO NATURAL

	Zonificación	Valoración
<input type="checkbox"/> Afección Parque Regional de la Cuenca Alta del Manzanares		NA
<input type="checkbox"/> Afección Parque Regional del curso medio del río Guadarrama y su entorno		NA
<input type="checkbox"/> Afección al Parque regional en torno a los ejes de los cursos bajos de los ríos Manzanares y Jarama		NA

Afección LIC	Valoración LIC
	NA

Afección ZEPA	Valoración ZEPA
	NA

Código Hábitats	Valoración Hábitats
	NA

Afección IBAs	Valoración IBAs
	NA

Valoración Montes preservados	NA	Valoración Montes Utilidad Pública	NA
-------------------------------	----	------------------------------------	----

Tipo de vegetación	Valoración vegetación
--------------------	-----------------------

Pastizal y erial	Favorable
------------------	-----------

Clasificación agrologica	Valoración clasif. agr.
--------------------------	-------------------------

Limitaciones severas	Favorable
----------------------	-----------

Valorac. Zonas protección de embalses	Valorac. Hidrografía	Valorac. Zonas Inundables
NA	NA	NA

INFRAESTRUCTURAS

Afección APyAV	<input checked="" type="checkbox"/>	Afección cercanías	<input type="checkbox"/>
Afección AVE	<input type="checkbox"/>	Afección DVYU	<input type="checkbox"/>
Afección Barajas	<input type="checkbox"/>	Afección Edificacioness	<input type="checkbox"/>
Afección Campo Real	<input type="checkbox"/>	Afección Gasoductos	<input type="checkbox"/>
Afección Canalizaciones de Agua	<input type="checkbox"/>	Afección Getafe	<input type="checkbox"/>
Afección Carreteras	<input type="checkbox"/>	Afección Oleoductos	<input type="checkbox"/>

MAPA

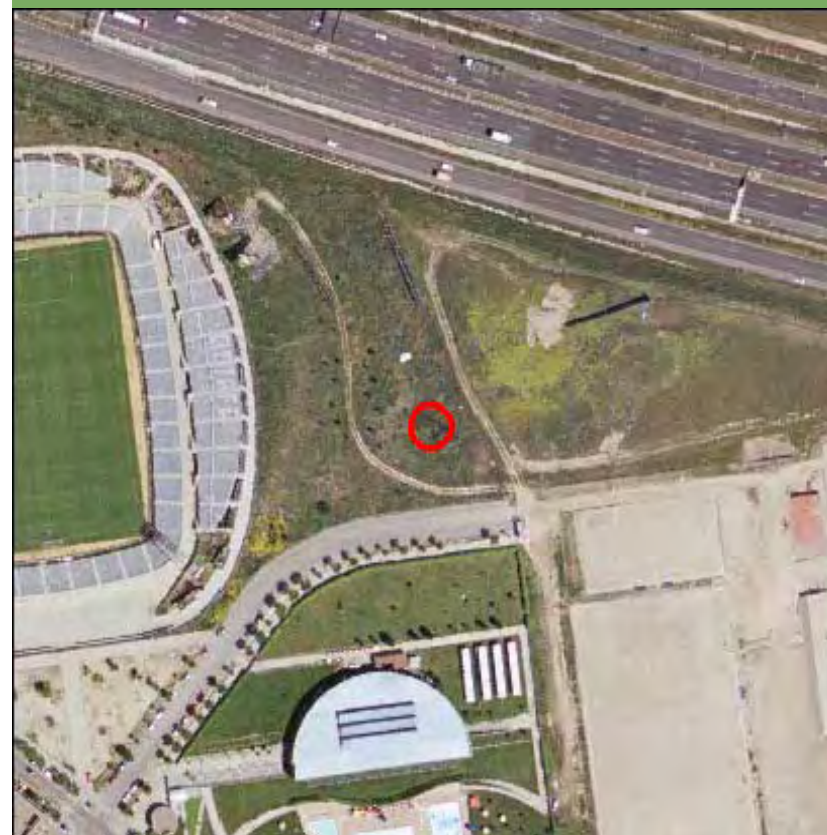

Nombre de la línea	Apoyo	Potencia (KW)	Coordenada X	Coordenada Y
VILLAVICIOSA-GETAFE	19111	220	440924,77	4464301,34

MEDIO NATURAL

	Zonificación	Valoración
<input type="checkbox"/> Afección Parque Regional de la Cuenca Alta del Manzanares		NA
<input type="checkbox"/> Afección Parque Regional del curso medio del río Guadarrama y su entorno		NA
<input type="checkbox"/> Afección al Parque regional en torno a los ejes de los cursos bajos de los ríos Manzanares y Jarama		NA

Afección LIC	Valoración LIC
	NA

Afección ZEPA	Valoración ZEPA
	NA

Código Hábitats	Valoración Hábitats
	NA

Afección IBAs	Valoración IBAs
	NA

Valoración Montes preservados	NA	Valoración Montes Utilidad Pública	NA
-------------------------------	----	------------------------------------	----

Tipo de vegetación	Valoración vegetación
--------------------	-----------------------

Pastizal y erial	Favorable
------------------	-----------

Clasificación agrologica	Valoración clasif. agr.
--------------------------	-------------------------

Limitaciones severas	Favorable
----------------------	-----------

Valorac. Zonas protección de embalses	Valorac. Hidrografía	Valorac. Zonas Inundables
NA	NA	NA

INFRAESTRUCTURAS

Afección APyAV	<input checked="" type="checkbox"/>	Afección cercanías	<input type="checkbox"/>
Afección AVE	<input type="checkbox"/>	Afección DVYU	<input type="checkbox"/>
Afección Barajas	<input type="checkbox"/>	Afección Edificacioness	<input type="checkbox"/>
Afección Campo Real	<input type="checkbox"/>	Afección Gasoductos	<input type="checkbox"/>
Afección Canalizaciones de Agua	<input type="checkbox"/>	Afección Getafe	<input type="checkbox"/>
Afección Carreteras	<input type="checkbox"/>	Afección Oleoductos	<input type="checkbox"/>

MAPA



Nombre de la línea	Apoyo	Potencia (KW)	Coordenada X	Coordenada Y
VILLAVICIOSA-GETAFE	20004	220	438827,38	4465349,55

MEDIO NATURAL

	Zonificación	Valoración
<input type="checkbox"/> Afección Parque Regional de la Cuenca Alta del Manzanares		NA
<input type="checkbox"/> Afección Parque Regional del curso medio del río Guadarrama y su entorno		NA
<input type="checkbox"/> Afección al Parque regional en torno a los ejes de los cursos bajos de los ríos Manzanares y Jarama		NA

Afección LIC	Valoración LIC
	NA

Afección ZEPA	Valoración ZEPA
	NA

Código Hábitats	Valoración Hábitats
	NA

Afección IBAs	Valoración IBAs
	NA

Valoración Montes preservados	NA	Valoración Montes Utilidad Publica	NA
-------------------------------	----	------------------------------------	----

Tipo de vegetación	Valoración vegetación
--------------------	-----------------------

Zona urbanizada	Favorable
-----------------	-----------

Clasificación agrologica	Valoración clasif. agr.
--------------------------	-------------------------

Limitaciones severas	Favorable
----------------------	-----------

Valorac. Zonas protección de embalses	Valorac. Hidrografía	Valorac. Zonas Inundables
NA	NA	NA

INFRAESTRUCTURAS

Afección APyAV	<input type="checkbox"/>	Afección cercanías	<input checked="" type="checkbox"/>
Afección AVE	<input type="checkbox"/>	Afección DVYU	<input checked="" type="checkbox"/>
Afección Barajas	<input type="checkbox"/>	Afección Edificacioness	<input type="checkbox"/>
Afección Campo Real	<input type="checkbox"/>	Afección Gasoductos	<input type="checkbox"/>
Afección Canalizaciones de Agua	<input type="checkbox"/>	Afección Getafe	<input type="checkbox"/>
Afección Carreteras	<input type="checkbox"/>	Afección Oleoductos	<input type="checkbox"/>

MAPA

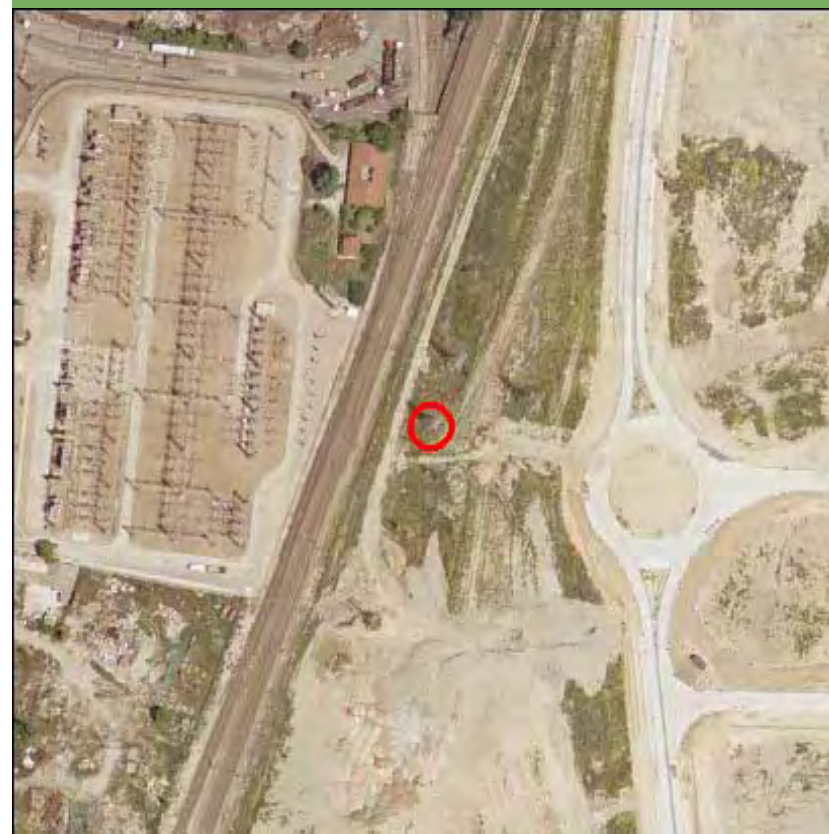

Nombre de la línea	Apoyo	Potencia (KW)	Coordenada X	Coordenada Y
VILLAVICIOSA-GETAFE	20005	220	438755,44	4465348

MEDIO NATURAL

	Zonificación	Valoración
<input type="checkbox"/> Afección Parque Regional de la Cuenca Alta del Manzanares		NA
<input type="checkbox"/> Afección Parque Regional del curso medio del río Guadarrama y su entorno		NA
<input type="checkbox"/> Afección al Parque regional en torno a los ejes de los cursos bajos de los ríos Manzanares y Jarama		NA

Afección LIC	Valoración LIC
	NA

Afección ZEPA	Valoración ZEPA
	NA

Código Hábitats	Valoración Hábitats
	NA

Afección IBAs	Valoración IBAs
	NA

Valoración Montes preservados	NA	Valoración Montes Utilidad Publica	NA
-------------------------------	----	------------------------------------	----

Tipo de vegetación	Valoración vegetación
--------------------	-----------------------

Zona urbanizada	Favorable
-----------------	-----------

Clasificación agrologica	Valoración clasif. agr.
--------------------------	-------------------------

Limitaciones severas	Favorable
----------------------	-----------

Valorac. Zonas protección de embalses	Valorac. Hidrografía	Valorac. Zonas Inundables
NA	NA	NA

INFRAESTRUCTURAS

Afección APyAV	<input type="checkbox"/>	Afección cercanías	<input checked="" type="checkbox"/>
Afección AVE	<input type="checkbox"/>	Afección DVYU	<input checked="" type="checkbox"/>
Afección Barajas	<input type="checkbox"/>	Afección Edificacioness	<input type="checkbox"/>
Afección Campo Real	<input type="checkbox"/>	Afección Gasoductos	<input type="checkbox"/>
Afección Canalizaciones de Agua	<input type="checkbox"/>	Afección Getafe	<input type="checkbox"/>
Afección Carreteras	<input type="checkbox"/>	Afección Oleoductos	<input type="checkbox"/>

MAPA



Nombre de la línea	Apoyo	Potencia (KW)	Coordenada X	Coordenada Y
VVI-RET	1	220	438824,33	4465350,16

MEDIO NATURAL

	Zonificación	Valoración
<input type="checkbox"/> Afección Parque Regional de la Cuenca Alta del Manzanares		NA
<input type="checkbox"/> Afección Parque Regional del curso medio del río Guadarrama y su entorno		NA
<input type="checkbox"/> Afección al Parque regional en torno a los ejes de los cursos bajos de los ríos Manzanares y Jarama		NA

Afección LIC	Valoración LIC
	NA

Afección ZEPA	Valoración ZEPA
	NA

Código Hábitats	Valoración Hábitats
	NA

Afección IBAs	Valoración IBAs
	NA

Valoración Montes preservados	NA	Valoración Montes Utilidad Publica	NA
-------------------------------	----	------------------------------------	----

Tipo de vegetación	Valoración vegetación
--------------------	-----------------------

Zona urbanizada	Favorable
-----------------	-----------

Clasificación agrologica	Valoración clasif. agr.
--------------------------	-------------------------

Limitaciones severas	Favorable
----------------------	-----------

Valorac. Zonas protección de embalses	Valorac. Hidrografía	Valorac. Zonas Inundables
NA	NA	NA

INFRAESTRUCTURAS

Afección APyAV	<input type="checkbox"/>	Afección cercanías	<input checked="" type="checkbox"/>
Afección AVE	<input type="checkbox"/>	Afección DVYU	<input checked="" type="checkbox"/>
Afección Barajas	<input type="checkbox"/>	Afección Edificacioness	<input type="checkbox"/>
Afección Campo Real	<input type="checkbox"/>	Afección Gasoductos	<input type="checkbox"/>
Afección Canalizaciones de Agua	<input type="checkbox"/>	Afección Getafe	<input type="checkbox"/>
Afección Carreteras	<input type="checkbox"/>	Afección Oleoductos	<input type="checkbox"/>

MAPA

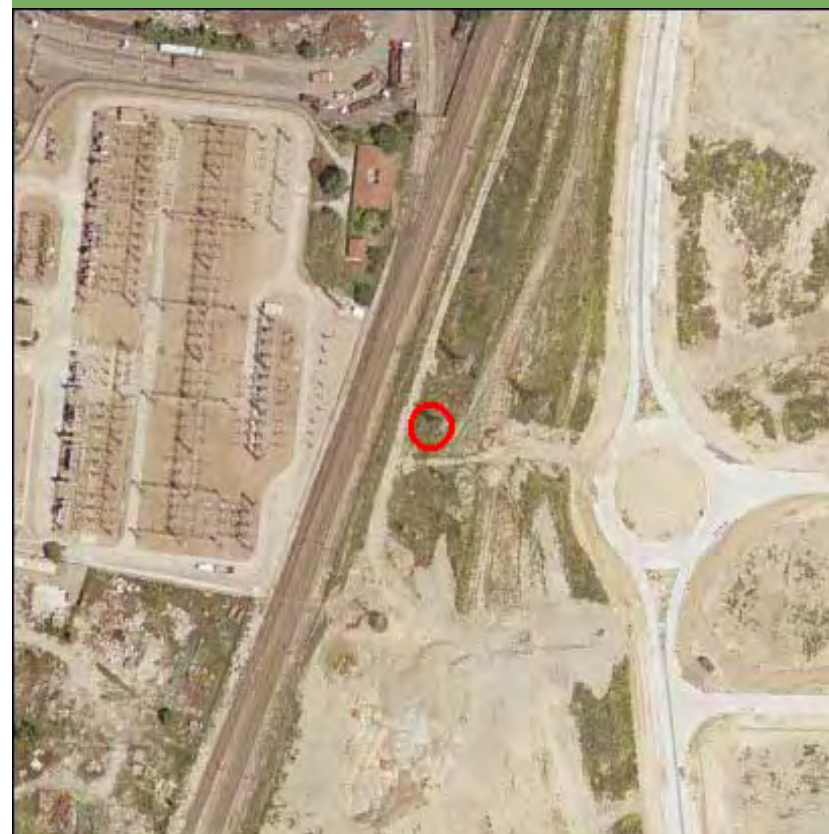

Nombre de la línea	Apoyo	Potencia (KW)	Coordenada X	Coordenada Y
VVI-RET	10	220	437247,87	4464040,11

MEDIO NATURAL

	Zonificación	Valoración
<input type="checkbox"/> Afección Parque Regional de la Cuenca Alta del Manzanares		NA
<input type="checkbox"/> Afección Parque Regional del curso medio del río Guadarrama y su entorno		NA
<input type="checkbox"/> Afección al Parque regional en torno a los ejes de los cursos bajos de los ríos Manzanares y Jarama		NA

Afección LIC	Valoración LIC
	NA

Afección ZEPA	Valoración ZEPA
	NA

Código Hábitats	Valoración Hábitats
	NA

Afección IBAs	Valoración IBAs
	NA

Valoración Montes preservados	NA	Valoración Montes Utilidad Publica	NA
-------------------------------	----	------------------------------------	----

Tipo de vegetación	Valoración vegetación
--------------------	-----------------------

Zona urbanizada	Favorable
-----------------	-----------

Clasificación agrologica	Valoración clasif. agr.
--------------------------	-------------------------

Limitaciones severas	Favorable
----------------------	-----------

Valorac. Zonas protección de embalses	Valorac. Hidrografía	Valorac. Zonas Inundables
NA	NA	NA

INFRAESTRUCTURAS

Afección APyAV	<input type="checkbox"/>	Afección cercanías	<input type="checkbox"/>
Afección AVE	<input type="checkbox"/>	Afección DVYU	<input type="checkbox"/>
Afección Barajas	<input type="checkbox"/>	Afección Edificacioness	<input type="checkbox"/>
Afección Campo Real	<input type="checkbox"/>	Afección Gasoductos	<input type="checkbox"/>
Afección Canalizaciones de Agua	<input type="checkbox"/>	Afección Getafe	<input type="checkbox"/>
Afección Carreteras	<input type="checkbox"/>	Afección Oleoductos	<input type="checkbox"/>

MAPA

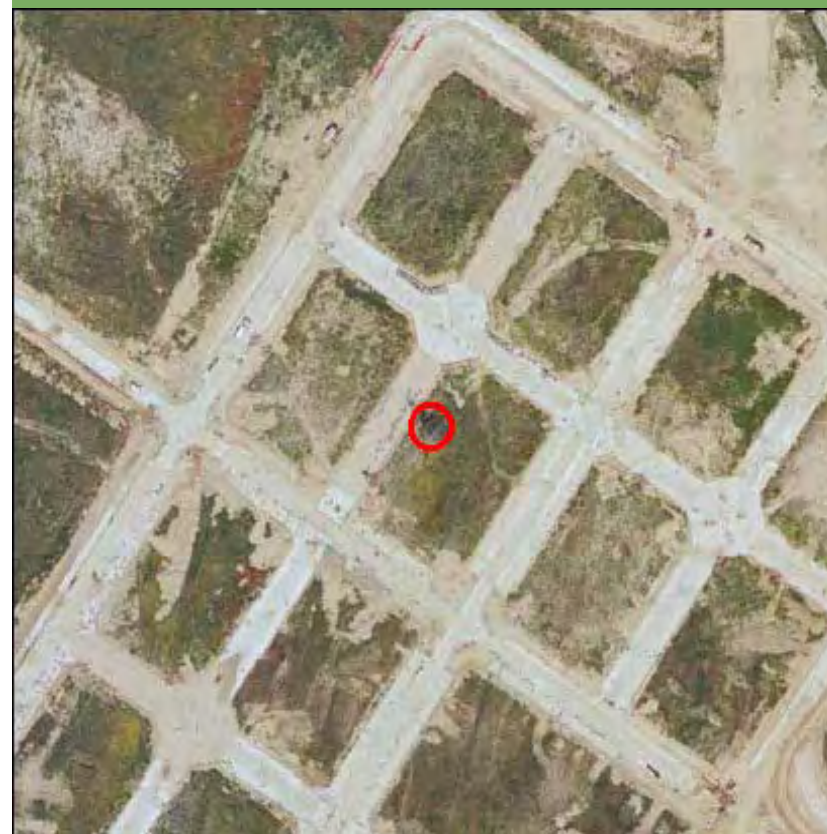

Nombre de la línea	Apoyo	Potencia (KW)	Coordenada X	Coordenada Y
VVI-RET	11	220	437040,4	4464027,98

MEDIO NATURAL

	Zonificación	Valoración
<input type="checkbox"/> Afección Parque Regional de la Cuenca Alta del Manzanares		NA
<input type="checkbox"/> Afección Parque Regional del curso medio del río Guadarrama y su entorno		NA
<input type="checkbox"/> Afección al Parque regional en torno a los ejes de los cursos bajos de los ríos Manzanares y Jarama		NA

Afección LIC	Valoración LIC
	NA

Afección ZEPA	Valoración ZEPA
	NA

Código Hábitats	Valoración Hábitats
	NA

Afección IBAs	Valoración IBAs
	NA

Valoración Montes preservados	NA	Valoración Montes Utilidad Publica	NA
-------------------------------	----	------------------------------------	----

Tipo de vegetación	Valoración vegetación
Pastizal y erial	Favorable

Clasificación agrologica	Valoración clasif. agr.
Limitaciones severas	Favorable

Valorac. Zonas protección de embalses	Valorac. Hidrografía	Valorac. Zonas Inundables
NA	NA	NA

INFRAESTRUCTURAS

Afección APyAV	<input type="checkbox"/>	Afección cercanías	<input type="checkbox"/>
Afección AVE	<input type="checkbox"/>	Afección DVYU	<input type="checkbox"/>
Afección Barajas	<input type="checkbox"/>	Afección Edificacioness	<input type="checkbox"/>
Afección Campo Real	<input type="checkbox"/>	Afección Gasoductos	<input type="checkbox"/>
Afección Canalizaciones de Agua	<input type="checkbox"/>	Afección Getafe	<input type="checkbox"/>
Afección Carreteras	<input type="checkbox"/>	Afección Oleoductos	<input type="checkbox"/>

MAPA

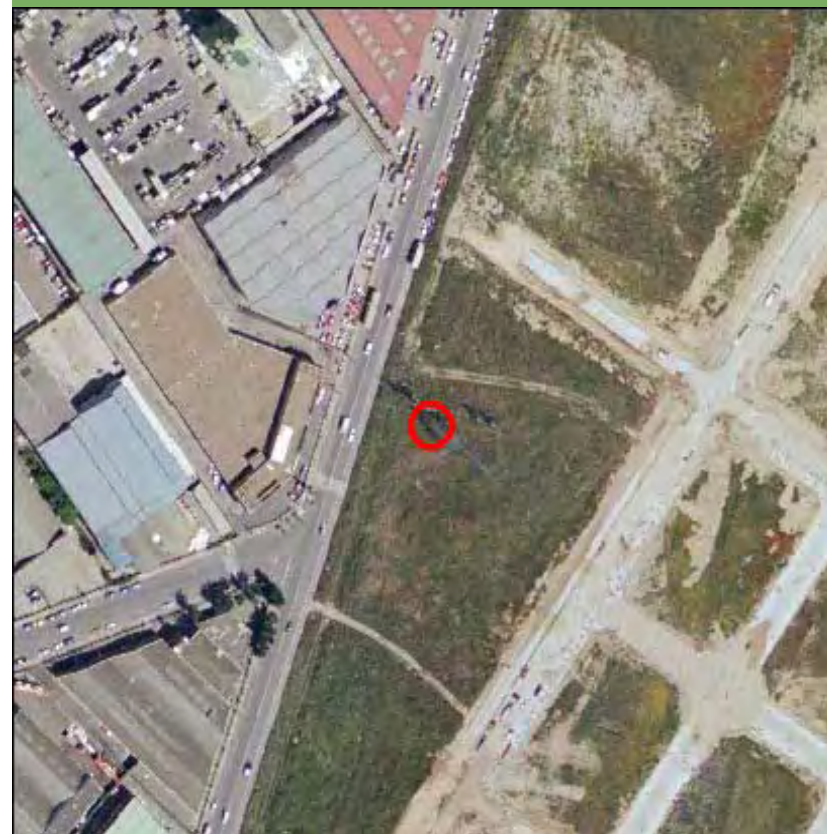

Nombre de la línea	Apoyo	Potencia (KW)	Coordenada X	Coordenada Y
VVI-RET	12	220	436960,68	4463837,43

MEDIO NATURAL

	Zonificación	Valoración
<input type="checkbox"/> Afección Parque Regional de la Cuenca Alta del Manzanares		NA
<input type="checkbox"/> Afección Parque Regional del curso medio del río Guadarrama y su entorno		NA
<input type="checkbox"/> Afección al Parque regional en torno a los ejes de los cursos bajos de los ríos Manzanares y Jarama		NA

Afección LIC	Valoración LIC
	NA

Afección ZEPA	Valoración ZEPA
	NA

Código Hábitats	Valoración Hábitats
	NA

Afección IBAs	Valoración IBAs
	NA

Valoración Montes preservados	NA	Valoración Montes Utilidad Publica	NA
-------------------------------	----	------------------------------------	----

Tipo de vegetación	Valoración vegetación
--------------------	-----------------------

Pastizal y erial	Favorable
------------------	-----------

Clasificación agrologica	Valoración clasif. agr.
--------------------------	-------------------------

Limitaciones severas	Favorable
----------------------	-----------

Valorac. Zonas protección de embalses	Valorac. Hidrografía	Valorac. Zonas Inundables
NA	NA	NA

INFRAESTRUCTURAS

Afección APyAV	<input type="checkbox"/>	Afección cercanías	<input type="checkbox"/>
Afección AVE	<input type="checkbox"/>	Afección DVYU	<input type="checkbox"/>
Afección Barajas	<input type="checkbox"/>	Afección Edificacioness	<input type="checkbox"/>
Afección Campo Real	<input type="checkbox"/>	Afección Gasoductos	<input type="checkbox"/>
Afección Canalizaciones de Agua	<input type="checkbox"/>	Afección Getafe	<input type="checkbox"/>
Afección Carreteras	<input type="checkbox"/>	Afección Oleoductos	<input type="checkbox"/>

MAPA

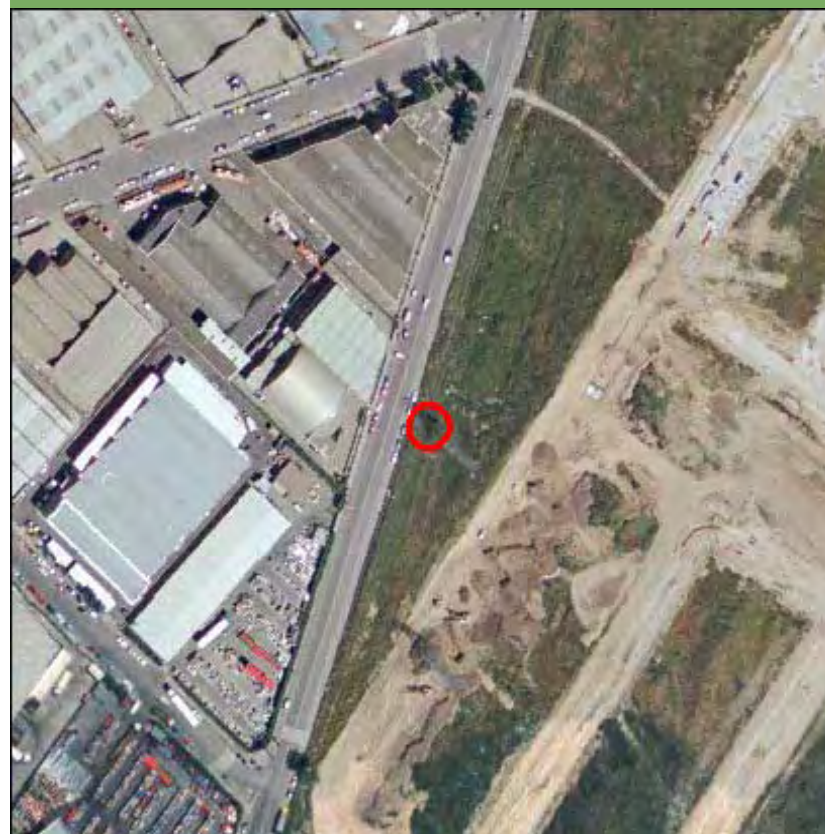

Nombre de la línea	Apoyo	Potencia (KW)	Coordenada X	Coordenada Y
VVI-RET	13	220	436956,12	4463756,41

MEDIO NATURAL

	Zonificación	Valoración
<input type="checkbox"/> Afección Parque Regional de la Cuenca Alta del Manzanares		NA
<input type="checkbox"/> Afección Parque Regional del curso medio del río Guadarrama y su entorno		NA
<input type="checkbox"/> Afección al Parque regional en torno a los ejes de los cursos bajos de los ríos Manzanares y Jarama		NA

Afección LIC	Valoración LIC
	NA

Afección ZEPA	Valoración ZEPA
	NA

Código Hábitats	Valoración Hábitats
	NA

Afección IBAs	Valoración IBAs
	NA

Valoración Montes preservados	NA	Valoración Montes Utilidad Publica	NA
-------------------------------	----	------------------------------------	----

Tipo de vegetación	Valoración vegetación
--------------------	-----------------------

Zona urbanizada	Favorable
-----------------	-----------

Clasificación agrologica	Valoración clasif. agr.
--------------------------	-------------------------

Limitaciones severas	Favorable
----------------------	-----------

Valorac. Zonas protección de embalses	Valorac. Hidrografía	Valorac. Zonas Inundables
NA	NA	NA

INFRAESTRUCTURAS

Afección APyAV	<input type="checkbox"/>	Afección cercanías	<input type="checkbox"/>
Afección AVE	<input type="checkbox"/>	Afección DVYU	<input type="checkbox"/>
Afección Barajas	<input type="checkbox"/>	Afección Edificacioness	<input type="checkbox"/>
Afección Campo Real	<input type="checkbox"/>	Afección Gasoductos	<input type="checkbox"/>
Afección Canalizaciones de Agua	<input type="checkbox"/>	Afección Getafe	<input type="checkbox"/>
Afección Carreteras	<input type="checkbox"/>	Afección Oleoductos	<input type="checkbox"/>

MAPA



Nombre de la línea	Apoyo	Potencia (KW)	Coordenada X	Coordenada Y
VVI-RET	14	220	436864,77	4463513,48

MEDIO NATURAL

	Zonificación	Valoración
<input type="checkbox"/> Afección Parque Regional de la Cuenca Alta del Manzanares		NA
<input type="checkbox"/> Afección Parque Regional del curso medio del río Guadarrama y su entorno		NA
<input type="checkbox"/> Afección al Parque regional en torno a los ejes de los cursos bajos de los ríos Manzanares y Jarama		NA

Afección LIC	Valoración LIC
	NA

Afección ZEPA	Valoración ZEPA
	NA

Código Hábitats	Valoración Hábitats
	NA

Afección IBAs	Valoración IBAs
	NA

Valoración Montes preservados	NA	Valoración Montes Utilidad Publica	NA
-------------------------------	----	------------------------------------	----

Tipo de vegetación	Valoración vegetación
Zona urbanizada	Favorable

Clasificación agrologica	Valoración clasif. agr.
Limitaciones severas	Favorable

Valorac. Zonas protección de embalses	Valorac. Hidrografía	Valorac. Zonas Inundables
NA	NA	NA

INFRAESTRUCTURAS

Afección APyAV	<input type="checkbox"/>	Afección cercanías	<input type="checkbox"/>
Afección AVE	<input type="checkbox"/>	Afección DVYU	<input type="checkbox"/>
Afección Barajas	<input type="checkbox"/>	Afección Edificacioness	<input type="checkbox"/>
Afección Campo Real	<input type="checkbox"/>	Afección Gasoductos	<input type="checkbox"/>
Afección Canalizaciones de Agua	<input type="checkbox"/>	Afección Getafe	<input type="checkbox"/>
Afección Carreteras	<input type="checkbox"/>	Afección Oleoductos	<input type="checkbox"/>

MAPA

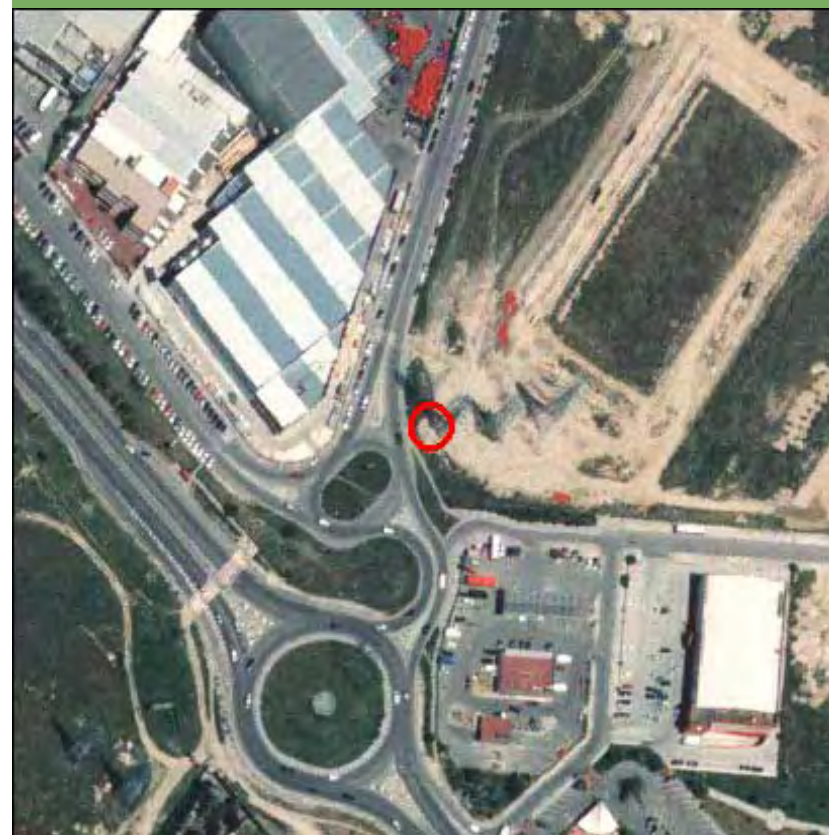

Nombre de la línea	Apoyo	Potencia (KW)	Coordenada X	Coordenada Y
VVI-RET	15	220	436720,33	4463392,85

MEDIO NATURAL

	Zonificación	Valoración
<input type="checkbox"/> Afección Parque Regional de la Cuenca Alta del Manzanares		NA
<input type="checkbox"/> Afección Parque Regional del curso medio del río Guadarrama y su entorno		NA
<input type="checkbox"/> Afección al Parque regional en torno a los ejes de los cursos bajos de los ríos Manzanares y Jarama		NA

Afección LIC	Valoración LIC
	NA

Afección ZEPA	Valoración ZEPA
	NA

Código Hábitats	Valoración Hábitats
	NA

Afección IBAs	Valoración IBAs
	NA

Valoración Montes preservados	NA	Valoración Montes Utilidad Pública	NA
-------------------------------	----	------------------------------------	----

Tipo de vegetación	Valoración vegetación
--------------------	-----------------------

Pastizal y erial	Favorable
------------------	-----------

Clasificación agrologica	Valoración clasif. agr.
--------------------------	-------------------------

Limitaciones severas	Favorable
----------------------	-----------

Valorac. Zonas protección de embalses	Valorac. Hidrografía	Valorac. Zonas Inundables
NA	NA	NA

INFRAESTRUCTURAS

Afección APyAV	<input type="checkbox"/>	Afección cercanías	<input type="checkbox"/>
Afección AVE	<input type="checkbox"/>	Afección DVYU	<input type="checkbox"/>
Afección Barajas	<input type="checkbox"/>	Afección Edificacioness	<input type="checkbox"/>
Afección Campo Real	<input type="checkbox"/>	Afección Gasoductos	<input type="checkbox"/>
Afección Canalizaciones de Agua	<input type="checkbox"/>	Afección Getafe	<input type="checkbox"/>
Afección Carreteras	<input type="checkbox"/>	Afección Oleoductos	<input type="checkbox"/>

MAPA

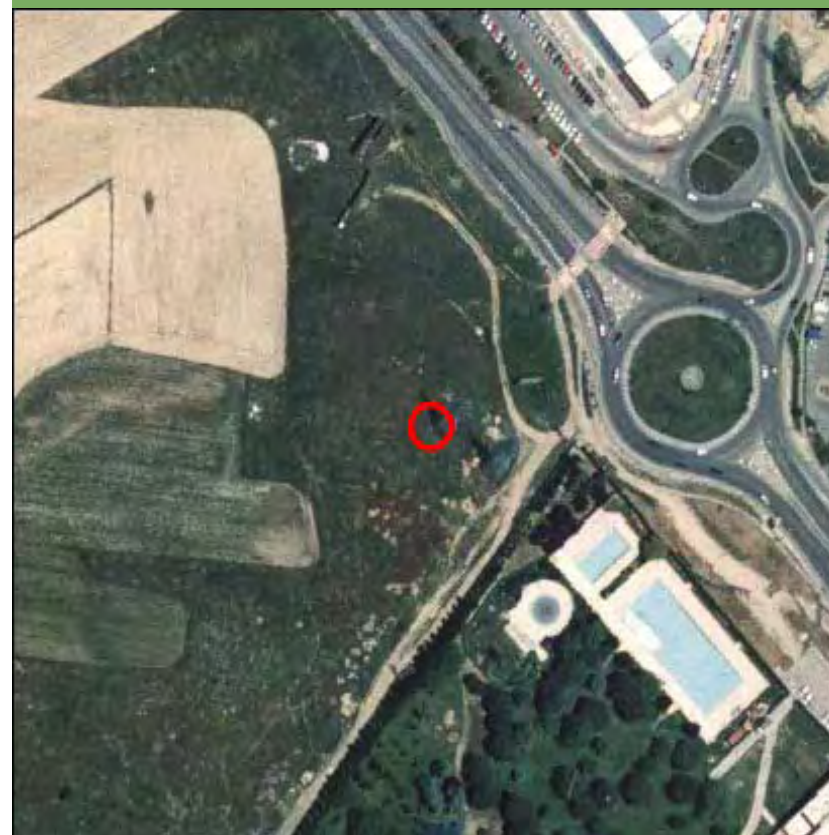

Nombre de la línea	Apoyo	Potencia (KW)	Coordenada X	Coordenada Y
VVI-RET	16	220	436598,34	4463225,7

MEDIO NATURAL

	Zonificación	Valoración
<input type="checkbox"/> Afección Parque Regional de la Cuenca Alta del Manzanares		NA
<input type="checkbox"/> Afección Parque Regional del curso medio del río Guadarrama y su entorno		NA
<input type="checkbox"/> Afección al Parque regional en torno a los ejes de los cursos bajos de los ríos Manzanares y Jarama		NA

Afección LIC	Valoración LIC
	NA

Afección ZEPA	Valoración ZEPA
	NA

Código Hábitats	Valoración Hábitats
	NA

Afección IBAs	Valoración IBAs
	NA

Valoración Montes preservados	NA	Valoración Montes Utilidad Publica	NA
-------------------------------	----	------------------------------------	----

Tipo de vegetación	Valoración vegetación
--------------------	-----------------------

Cultivo de secano herbáceo	Favorable
----------------------------	-----------

Clasificación agrologica	Valoración clasif. agr.
--------------------------	-------------------------

Limitaciones severas	Favorable
----------------------	-----------

Valorac. Zonas protección de embalses	Valorac. Hidrografía	Valorac. Zonas Inundables
NA	NA	NA

INFRAESTRUCTURAS

Afección APyAV	<input type="checkbox"/>	Afección cercanías	<input type="checkbox"/>
Afección AVE	<input type="checkbox"/>	Afección DVYU	<input type="checkbox"/>
Afección Barajas	<input type="checkbox"/>	Afección Edificacioness	<input type="checkbox"/>
Afección Campo Real	<input type="checkbox"/>	Afección Gasoductos	<input type="checkbox"/>
Afección Canalizaciones de Agua	<input type="checkbox"/>	Afección Getafe	<input type="checkbox"/>
Afección Carreteras	<input type="checkbox"/>	Afección Oleoductos	<input type="checkbox"/>

MAPA

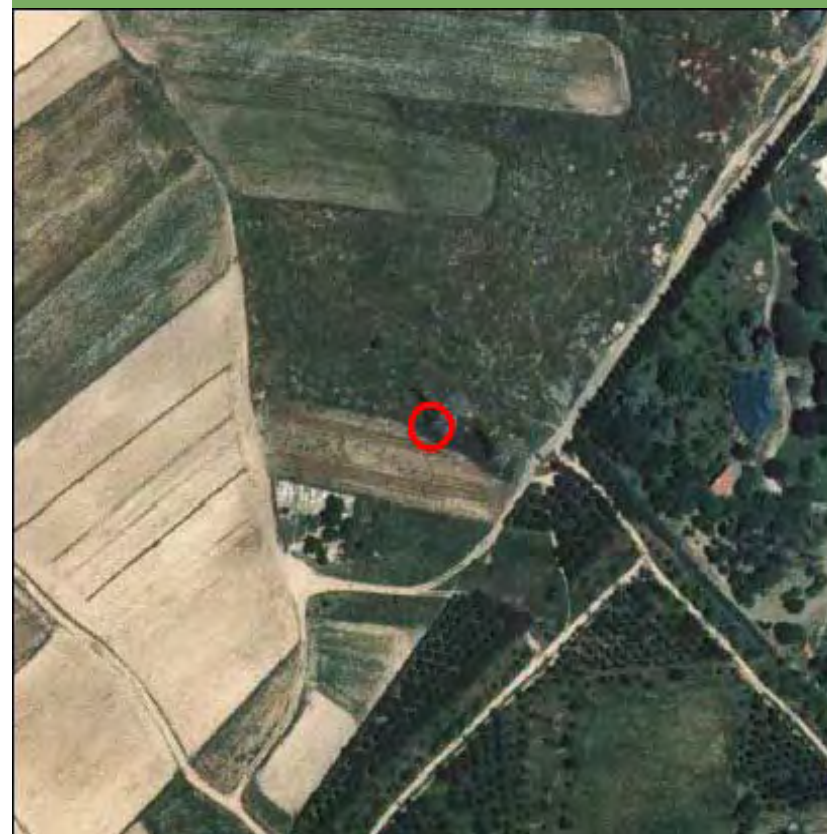

Nombre de la línea	Apoyo	Potencia (KW)	Coordenada X	Coordenada Y
VVI-RET	17	220	436451,31	4463026,07

MEDIO NATURAL

	Zonificación	Valoración
<input type="checkbox"/> Afección Parque Regional de la Cuenca Alta del Manzanares		NA
<input type="checkbox"/> Afección Parque Regional del curso medio del río Guadarrama y su entorno		NA
<input type="checkbox"/> Afección al Parque regional en torno a los ejes de los cursos bajos de los ríos Manzanares y Jarama		NA

Afección LIC	Valoración LIC
	NA

Afección ZEPA	Valoración ZEPA
	NA

Código Hábitats	Valoración Hábitats
	NA

Afección IBAs	Valoración IBAs
	NA

Valoración Montes preservados	NA	Valoración Montes Utilidad Publica	NA
-------------------------------	----	------------------------------------	----

Tipo de vegetación	Valoración vegetación
--------------------	-----------------------

Cultivo de secano herbáceo	Favorable
----------------------------	-----------

Clasificación agrologica	Valoración clasif. agr.
--------------------------	-------------------------

Limitaciones severas	Favorable
----------------------	-----------

Valorac. Zonas protección de embalses	Valorac. Hidrografía	Valorac. Zonas Inundables
NA	NA	NA

INFRAESTRUCTURAS

Afección APyAV	<input type="checkbox"/>	Afección cercanías	<input type="checkbox"/>
Afección AVE	<input type="checkbox"/>	Afección DVYU	<input type="checkbox"/>
Afección Barajas	<input type="checkbox"/>	Afección Edificacioness	<input type="checkbox"/>
Afección Campo Real	<input type="checkbox"/>	Afección Gasoductos	<input type="checkbox"/>
Afección Canalizaciones de Agua	<input type="checkbox"/>	Afección Getafe	<input type="checkbox"/>
Afección Carreteras	<input type="checkbox"/>	Afección Oleoductos	<input type="checkbox"/>

MAPA

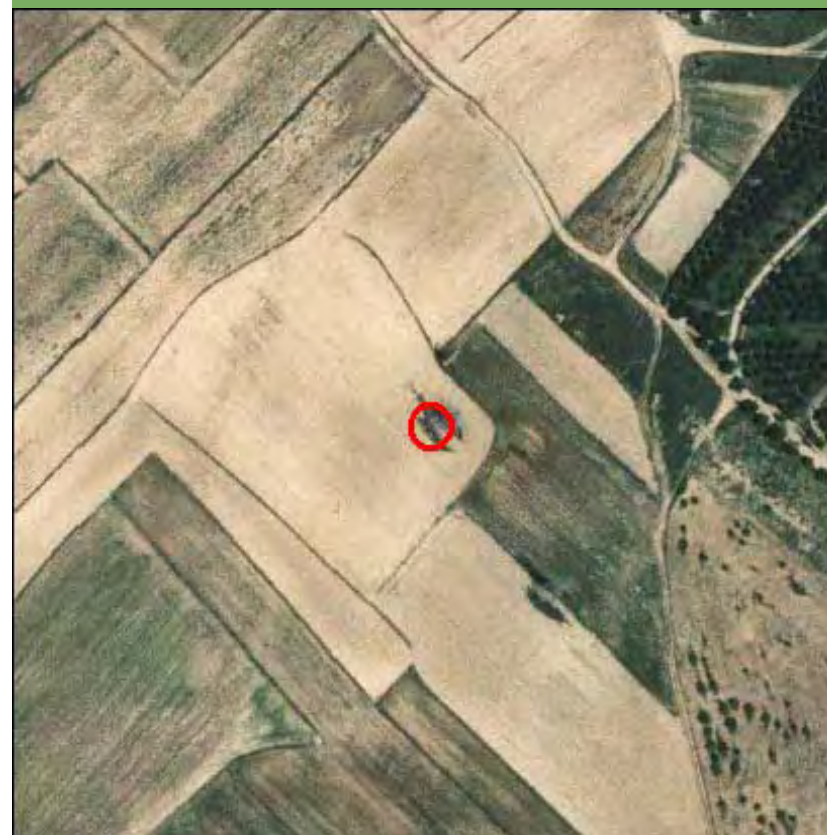

Nombre de la línea	Apoyo	Potencia (KW)	Coordenada X	Coordenada Y
VVI-RET	18	220	436181,73	4462923,76

MEDIO NATURAL

	Zonificación	Valoración
<input type="checkbox"/> Afección Parque Regional de la Cuenca Alta del Manzanares		NA
<input type="checkbox"/> Afección Parque Regional del curso medio del río Guadarrama y su entorno		NA
<input type="checkbox"/> Afección al Parque regional en torno a los ejes de los cursos bajos de los ríos Manzanares y Jarama		NA

Afección LIC	Valoración LIC
	NA

Afección ZEPA	Valoración ZEPA
	NA

Código Hábitats	Valoración Hábitats
	NA

Afección IBAs	Valoración IBAs
	NA

Valoración Montes preservados	NA	Valoración Montes Utilidad Publica	NA
-------------------------------	----	------------------------------------	----

Tipo de vegetación	Valoración vegetación
--------------------	-----------------------

Pastizal y erial	Favorable
------------------	-----------

Clasificación agrologica	Valoración clasif. agr.
--------------------------	-------------------------

Limitaciones severas	Favorable
----------------------	-----------

Valorac. Zonas protección de embalses	Valorac. Hidrografía	Valorac. Zonas Inundables
NA	NA	NA

INFRAESTRUCTURAS

Afección APyAV	<input type="checkbox"/>	Afección cercanías	<input type="checkbox"/>
Afección AVE	<input type="checkbox"/>	Afección DVYU	<input type="checkbox"/>
Afección Barajas	<input type="checkbox"/>	Afección Edificacioness	<input type="checkbox"/>
Afección Campo Real	<input type="checkbox"/>	Afección Gasoductos	<input type="checkbox"/>
Afección Canalizaciones de Agua	<input type="checkbox"/>	Afección Getafe	<input type="checkbox"/>
Afección Carreteras	<input type="checkbox"/>	Afección Oleoductos	<input type="checkbox"/>

MAPA

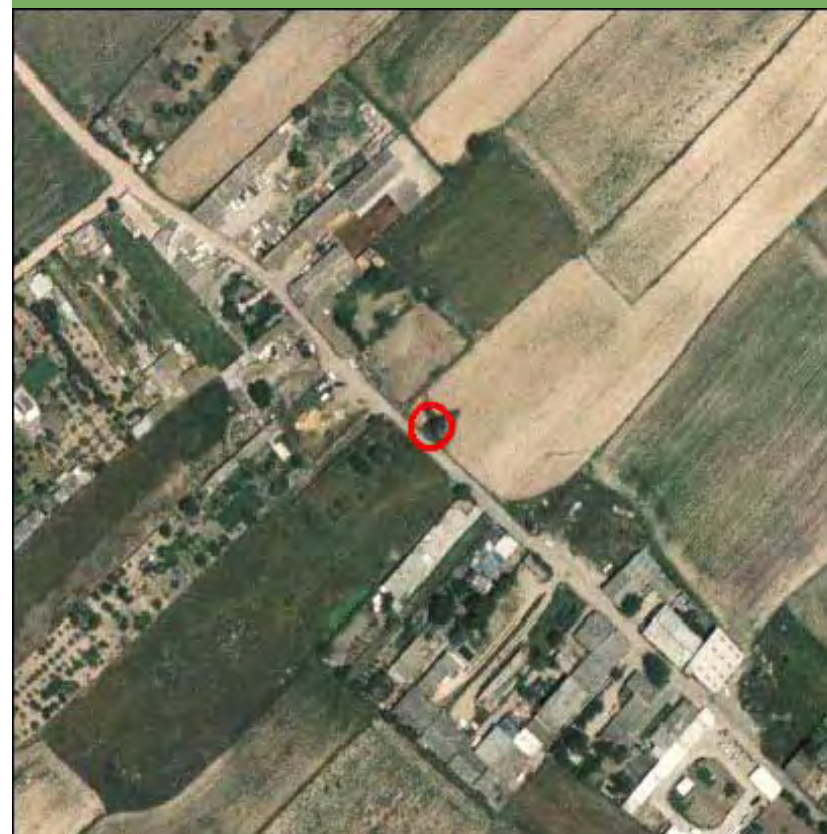

Nombre de la línea	Apoyo	Potencia (KW)	Coordenada X	Coordenada Y
VVI-RET	19	220	435944,03	4462931,3

MEDIO NATURAL

	Zonificación	Valoración
<input type="checkbox"/> Afección Parque Regional de la Cuenca Alta del Manzanares		NA
<input type="checkbox"/> Afección Parque Regional del curso medio del río Guadarrama y su entorno		NA
<input type="checkbox"/> Afección al Parque regional en torno a los ejes de los cursos bajos de los ríos Manzanares y Jarama		NA

Afección LIC	Valoración LIC
	NA

Afección ZEPA	Valoración ZEPA
	NA

Código Hábitats	Valoración Hábitats
	NA

Afección IBAs	Valoración IBAs
	NA

Valoración Montes preservados	NA	Valoración Montes Utilidad Publica	NA
-------------------------------	----	------------------------------------	----

Tipo de vegetación	Valoración vegetación
--------------------	-----------------------

Cultivo de secano herbáceo	Favorable
----------------------------	-----------

Clasificación agrologica	Valoración clasif. agr.
--------------------------	-------------------------

Limitaciones severas	Favorable
----------------------	-----------

Valorac. Zonas protección de embalses	Valorac. Hidrografía	Valorac. Zonas Inundables
NA	NA	NA

INFRAESTRUCTURAS

Afección APyAV	<input type="checkbox"/>	Afección cercanías	<input type="checkbox"/>
Afección AVE	<input type="checkbox"/>	Afección DVYU	<input type="checkbox"/>
Afección Barajas	<input type="checkbox"/>	Afección Edificacioness	<input type="checkbox"/>
Afección Campo Real	<input type="checkbox"/>	Afección Gasoductos	<input type="checkbox"/>
Afección Canalizaciones de Agua	<input type="checkbox"/>	Afección Getafe	<input type="checkbox"/>
Afección Carreteras	<input type="checkbox"/>	Afección Oleoductos	<input type="checkbox"/>

MAPA



Nombre de la línea	Apoyo	Potencia (KW)	Coordenada X	Coordenada Y
VVI-RET	2	220	438816,98	4465037,81

MEDIO NATURAL

	Zonificación	Valoración
<input type="checkbox"/> Afección Parque Regional de la Cuenca Alta del Manzanares		NA
<input type="checkbox"/> Afección Parque Regional del curso medio del río Guadarrama y su entorno		NA
<input type="checkbox"/> Afección al Parque regional en torno a los ejes de los cursos bajos de los ríos Manzanares y Jarama		NA

Afección LIC	Valoración LIC
	NA

Afección ZEPA	Valoración ZEPA
	NA

Código Hábitats	Valoración Hábitats
	NA

Afección IBAs	Valoración IBAs
	NA

Valoración Montes preservados	NA	Valoración Montes Utilidad Publica	NA
-------------------------------	----	------------------------------------	----

Tipo de vegetación	Valoración vegetación
Pastizal y erial	Favorable

Clasificación agrologica	Valoración clasif. agr.
Limitaciones severas	Favorable

Valorac. Zonas protección de embalses	Valorac. Hidrografía	Valorac. Zonas Inundables
NA	NA	NA

INFRAESTRUCTURAS

Afección APyAV	<input type="checkbox"/>	Afección cercanías	<input type="checkbox"/>
Afección AVE	<input type="checkbox"/>	Afección DVYU	<input type="checkbox"/>
Afección Barajas	<input type="checkbox"/>	Afección Edificacioness	<input type="checkbox"/>
Afección Campo Real	<input type="checkbox"/>	Afección Gasoductos	<input type="checkbox"/>
Afección Canalizaciones de Agua	<input type="checkbox"/>	Afección Getafe	<input type="checkbox"/>
Afección Carreteras	<input type="checkbox"/>	Afección Oleoductos	<input type="checkbox"/>

MAPA

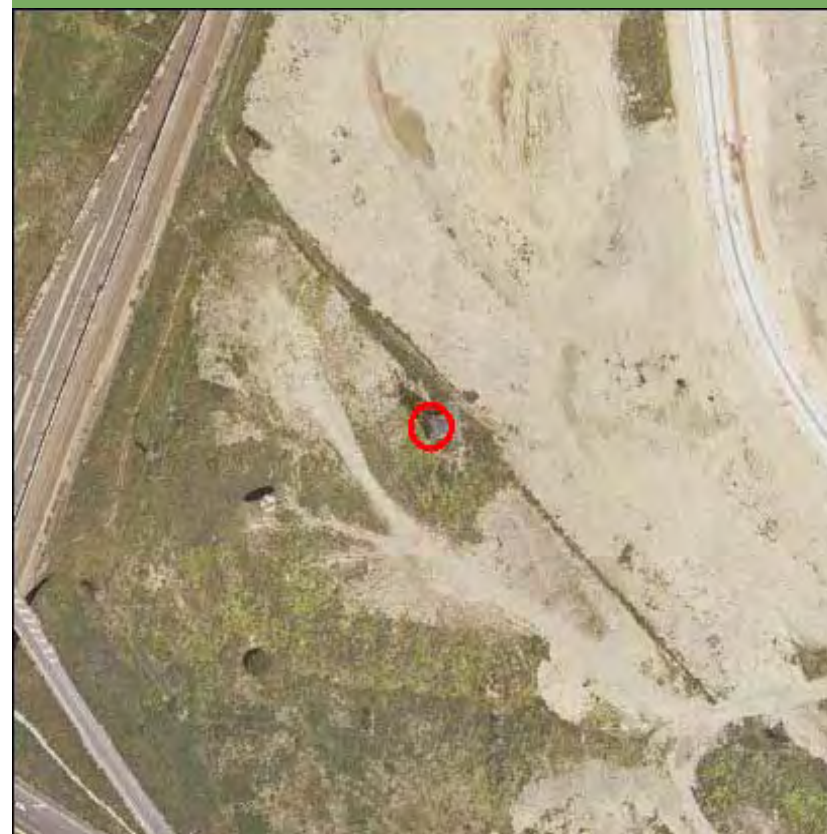

Nombre de la línea	Apoyo	Potencia (KW)	Coordenada X	Coordenada Y
VVI-RET	20	220	435661,4	4462940,41

MEDIO NATURAL

	Zonificación	Valoración
<input type="checkbox"/> Afección Parque Regional de la Cuenca Alta del Manzanares		NA
<input type="checkbox"/> Afección Parque Regional del curso medio del río Guadarrama y su entorno		NA
<input type="checkbox"/> Afección al Parque regional en torno a los ejes de los cursos bajos de los ríos Manzanares y Jarama		NA

Afección LIC	Valoración LIC
	NA

Afección ZEPA	Valoración ZEPA
	NA

Código Hábitats	Valoración Hábitats
	NA

Afección IBAs	Valoración IBAs
	NA

Valoración Montes preservados	NA	Valoración Montes Utilidad Publica	NA
-------------------------------	----	------------------------------------	----

Tipo de vegetación	Valoración vegetación
--------------------	-----------------------

Cultivo de secano herbáceo	Favorable
----------------------------	-----------

Clasificación agrologica	Valoración clasif. agr.
--------------------------	-------------------------

Limitaciones severas	Favorable
----------------------	-----------

Valorac. Zonas protección de embalses	Valorac. Hidrografía	Valorac. Zonas Inundables
NA	NA	NA

INFRAESTRUCTURAS

Afección APyAV	<input type="checkbox"/>	Afección cercanías	<input type="checkbox"/>
Afección AVE	<input type="checkbox"/>	Afección DVYU	<input type="checkbox"/>
Afección Barajas	<input type="checkbox"/>	Afección Edificacioness	<input type="checkbox"/>
Afección Campo Real	<input type="checkbox"/>	Afección Gasoductos	<input type="checkbox"/>
Afección Canalizaciones de Agua	<input type="checkbox"/>	Afección Getafe	<input type="checkbox"/>
Afección Carreteras	<input type="checkbox"/>	Afección Oleoductos	<input type="checkbox"/>

MAPA



Nombre de la línea	Apoyo	Potencia (KW)	Coordenada X	Coordenada Y
VVI-RET	21	220	435489,11	4462945,64

MEDIO NATURAL

	Zonificación	Valoración
<input type="checkbox"/> Afección Parque Regional de la Cuenca Alta del Manzanares		NA
<input type="checkbox"/> Afección Parque Regional del curso medio del río Guadarrama y su entorno		NA
<input type="checkbox"/> Afección al Parque regional en torno a los ejes de los cursos bajos de los ríos Manzanares y Jarama		NA

Afección LIC	Valoración LIC
	NA

Afección ZEPA	Valoración ZEPA
	NA

Código Hábitats	Valoración Hábitats
	NA

Afección IBAs	Valoración IBAs
	NA

Valoración Montes preservados	NA	Valoración Montes Utilidad Publica	NA
-------------------------------	----	------------------------------------	----

Tipo de vegetación	Valoración vegetación
--------------------	-----------------------

Cultivo de secano herbáceo	Favorable
----------------------------	-----------

Clasificación agrologica	Valoración clasif. agr.
--------------------------	-------------------------

Limitaciones severas	Favorable
----------------------	-----------

Valorac. Zonas protección de embalses	Valorac. Hidrografía	Valorac. Zonas Inundables
NA	NA	NA

INFRAESTRUCTURAS

Afección APyAV	<input type="checkbox"/>	Afección cercanías	<input type="checkbox"/>
Afección AVE	<input type="checkbox"/>	Afección DVYU	<input type="checkbox"/>
Afección Barajas	<input type="checkbox"/>	Afección Edificacioness	<input type="checkbox"/>
Afección Campo Real	<input type="checkbox"/>	Afección Gasoductos	<input type="checkbox"/>
Afección Canalizaciones de Agua	<input type="checkbox"/>	Afección Getafe	<input type="checkbox"/>
Afección Carreteras	<input type="checkbox"/>	Afección Oleoductos	<input type="checkbox"/>

MAPA

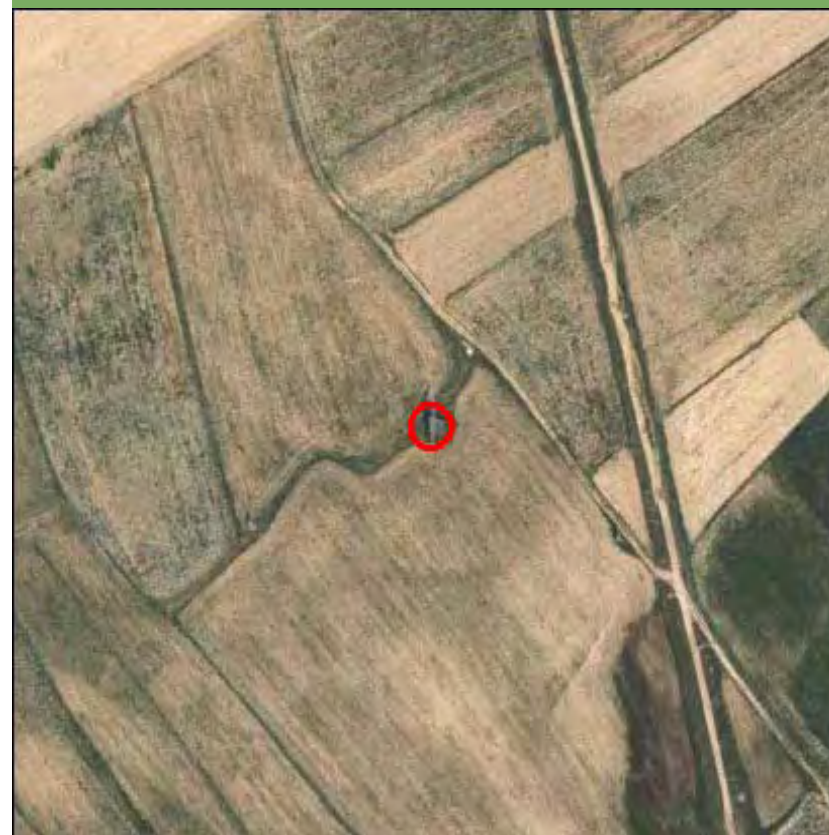

Nombre de la línea	Apoyo	Potencia (KW)	Coordenada X	Coordenada Y
VVI-RET	22	220	435248,84	4462952,63

MEDIO NATURAL

	Zonificación	Valoración
<input type="checkbox"/> Afección Parque Regional de la Cuenca Alta del Manzanares		NA
<input type="checkbox"/> Afección Parque Regional del curso medio del río Guadarrama y su entorno		NA
<input type="checkbox"/> Afección al Parque regional en torno a los ejes de los cursos bajos de los ríos Manzanares y Jarama		NA

Afección LIC	Valoración LIC
	NA

Afección ZEPA	Valoración ZEPA
	NA

Código Hábitats	Valoración Hábitats
	NA

Afección IBAs	Valoración IBAs
	NA

Valoración Montes preservados	NA	Valoración Montes Utilidad Publica	NA
-------------------------------	----	------------------------------------	----

Tipo de vegetación	Valoración vegetación
--------------------	-----------------------

Cultivo de secano herbáceo	Favorable
----------------------------	-----------

Clasificación agrologica	Valoración clasif. agr.
--------------------------	-------------------------

Limitaciones severas	Favorable
----------------------	-----------

Valorac. Zonas protección de embalses	Valorac. Hidrografía	Valorac. Zonas Inundables
NA	NA	NA

INFRAESTRUCTURAS

Afección APyAV	<input type="checkbox"/>	Afección cercanías	<input type="checkbox"/>
Afección AVE	<input type="checkbox"/>	Afección DVYU	<input type="checkbox"/>
Afección Barajas	<input type="checkbox"/>	Afección Edificacioness	<input type="checkbox"/>
Afección Campo Real	<input type="checkbox"/>	Afección Gasoductos	<input type="checkbox"/>
Afección Canalizaciones de Agua	<input type="checkbox"/>	Afección Getafe	<input type="checkbox"/>
Afección Carreteras	<input type="checkbox"/>	Afección Oleoductos	<input type="checkbox"/>

MAPA



Nombre de la línea	Apoyo	Potencia (KW)	Coordenada X	Coordenada Y
VVI-RET	23	220	434872,65	4462977,4

MEDIO NATURAL

	Zonificación	Valoración
<input type="checkbox"/> Afección Parque Regional de la Cuenca Alta del Manzanares		NA
<input type="checkbox"/> Afección Parque Regional del curso medio del río Guadarrama y su entorno		NA
<input type="checkbox"/> Afección al Parque regional en torno a los ejes de los cursos bajos de los ríos Manzanares y Jarama		NA

Afección LIC	Valoración LIC
	NA

Afección ZEPA	Valoración ZEPA
	NA

Código Hábitats	Valoración Hábitats
	NA

Afección IBAs	Valoración IBAs
	NA

Valoración Montes preservados	NA	Valoración Montes Utilidad Publica	NA
-------------------------------	----	------------------------------------	----

Tipo de vegetación	Valoración vegetación
--------------------	-----------------------

Zona urbanizada	Favorable
-----------------	-----------

Clasificación agrologica	Valoración clasif. agr.
--------------------------	-------------------------

Limitaciones severas	Favorable
----------------------	-----------

Valorac. Zonas protección de embalses	Valorac. Hidrografía	Valorac. Zonas Inundables
NA	NA	NA

INFRAESTRUCTURAS

Afección APyAV	<input type="checkbox"/>	Afección cercanías	<input type="checkbox"/>
Afección AVE	<input type="checkbox"/>	Afección DVYU	<input type="checkbox"/>
Afección Barajas	<input type="checkbox"/>	Afección Edificacioness	<input type="checkbox"/>
Afección Campo Real	<input type="checkbox"/>	Afección Gasoductos	<input type="checkbox"/>
Afección Canalizaciones de Agua	<input type="checkbox"/>	Afección Getafe	<input type="checkbox"/>
Afección Carreteras	<input type="checkbox"/>	Afección Oleoductos	<input type="checkbox"/>

MAPA

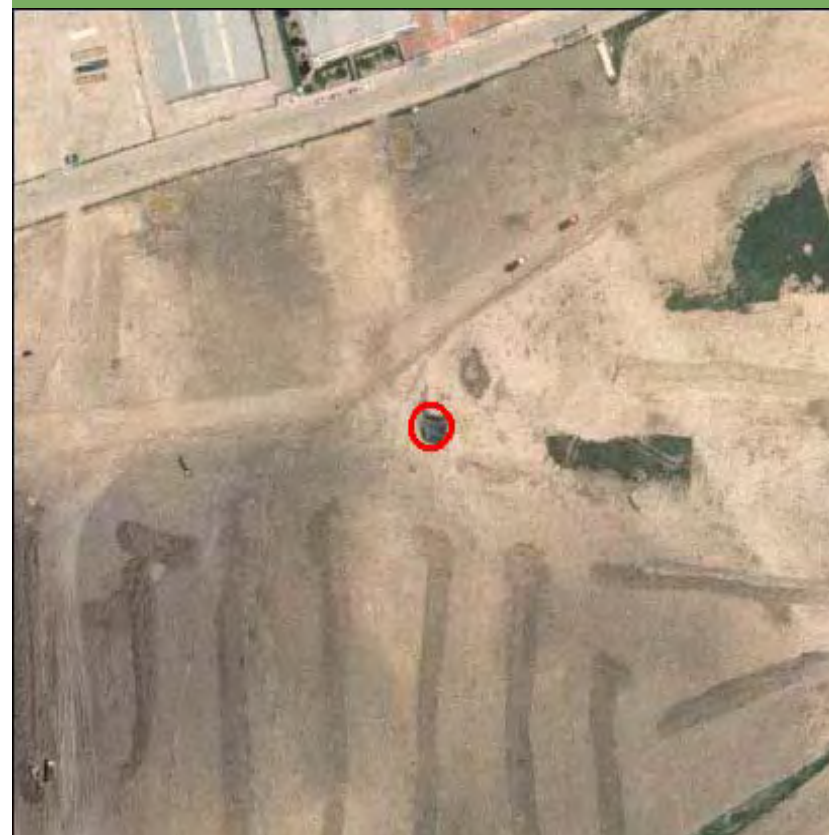

Nombre de la línea	Apoyo	Potencia (KW)	Coordenada X	Coordenada Y
VVI-RET	24	220	434590,73	4462995,86

MEDIO NATURAL

	Zonificación	Valoración
<input type="checkbox"/> Afección Parque Regional de la Cuenca Alta del Manzanares		NA
<input type="checkbox"/> Afección Parque Regional del curso medio del río Guadarrama y su entorno		NA
<input type="checkbox"/> Afección al Parque regional en torno a los ejes de los cursos bajos de los ríos Manzanares y Jarama		NA

Afección LIC	Valoración LIC
	NA

Afección ZEPA	Valoración ZEPA
	NA

Código Hábitats	Valoración Hábitats
	NA

Afección IBAs	Valoración IBAs
	NA

Valoración Montes preservados	NA	Valoración Montes Utilidad Publica	NA
-------------------------------	----	------------------------------------	----

Tipo de vegetación	Valoración vegetación
--------------------	-----------------------

Zona urbanizada	Favorable
-----------------	-----------

Clasificación agrologica	Valoración clasif. agr.
--------------------------	-------------------------

Limitaciones severas	Favorable
----------------------	-----------

Valorac. Zonas protección de embalses	Valorac. Hidrografía	Valorac. Zonas Inundables
NA	NA	NA

INFRAESTRUCTURAS

Afección APyAV	<input type="checkbox"/>	Afección cercanías	<input type="checkbox"/>
Afección AVE	<input type="checkbox"/>	Afección DVYU	<input type="checkbox"/>
Afección Barajas	<input type="checkbox"/>	Afección Edificacioness	<input type="checkbox"/>
Afección Campo Real	<input type="checkbox"/>	Afección Gasoductos	<input type="checkbox"/>
Afección Canalizaciones de Agua	<input type="checkbox"/>	Afección Getafe	<input type="checkbox"/>
Afección Carreteras	<input type="checkbox"/>	Afección Oleoductos	<input type="checkbox"/>

MAPA

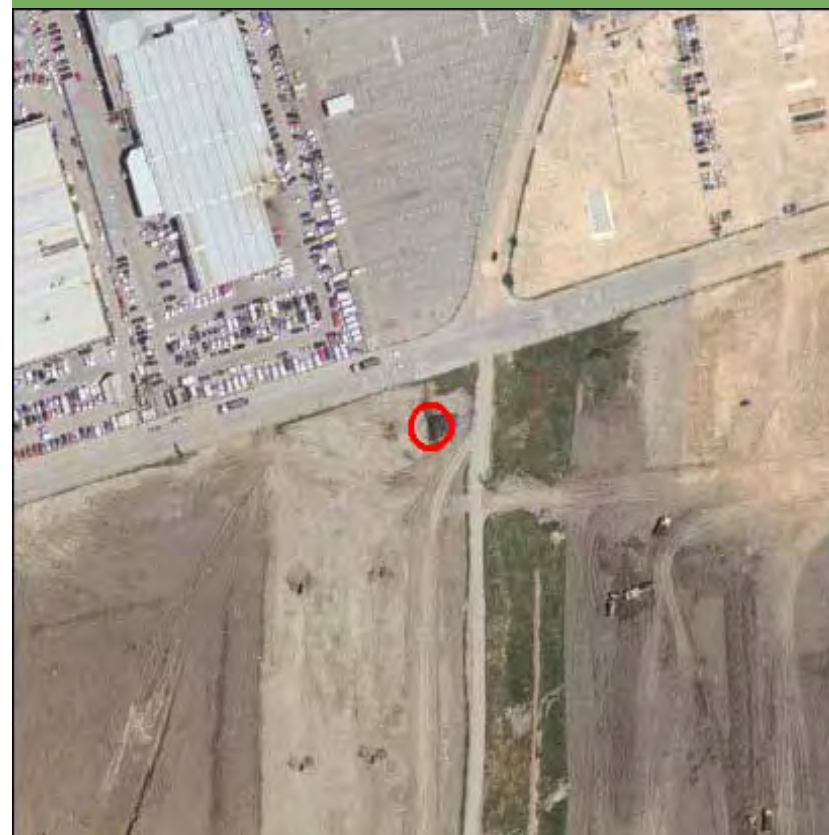

Nombre de la línea	Apoyo	Potencia (KW)	Coordenada X	Coordenada Y
VVI-RET	25	220	434213,95	4462881,77

MEDIO NATURAL

	Zonificación	Valoración
<input type="checkbox"/> Afección Parque Regional de la Cuenca Alta del Manzanares		NA
<input type="checkbox"/> Afección Parque Regional del curso medio del río Guadarrama y su entorno		NA
<input type="checkbox"/> Afección al Parque regional en torno a los ejes de los cursos bajos de los ríos Manzanares y Jarama		NA

Afección LIC	Valoración LIC
	NA

Afección ZEPA	Valoración ZEPA
	NA

Código Hábitats	Valoración Hábitats
	NA

Afección IBAs	Valoración IBAs
	NA

Valoración Montes preservados	NA	Valoración Montes Utilidad Pública	NA
-------------------------------	----	------------------------------------	----

Tipo de vegetación	Valoración vegetación
--------------------	-----------------------

Zona urbanizada	Favorable
-----------------	-----------

Clasificación agrologica	Valoración clasif. agr.
--------------------------	-------------------------

Limitaciones severas	Favorable
----------------------	-----------

Valorac. Zonas protección de embalses	Valorac. Hidrografía	Valorac. Zonas Inundables
NA	NA	NA

INFRAESTRUCTURAS

Afección APyAV	<input type="checkbox"/>	Afección cercanías	<input type="checkbox"/>
Afección AVE	<input type="checkbox"/>	Afección DVYU	<input type="checkbox"/>
Afección Barajas	<input type="checkbox"/>	Afección Edificacioness	<input type="checkbox"/>
Afección Campo Real	<input type="checkbox"/>	Afección Gasoductos	<input type="checkbox"/>
Afección Canalizaciones de Agua	<input type="checkbox"/>	Afección Getafe	<input type="checkbox"/>
Afección Carreteras	<input type="checkbox"/>	Afección Oleoductos	<input type="checkbox"/>

MAPA

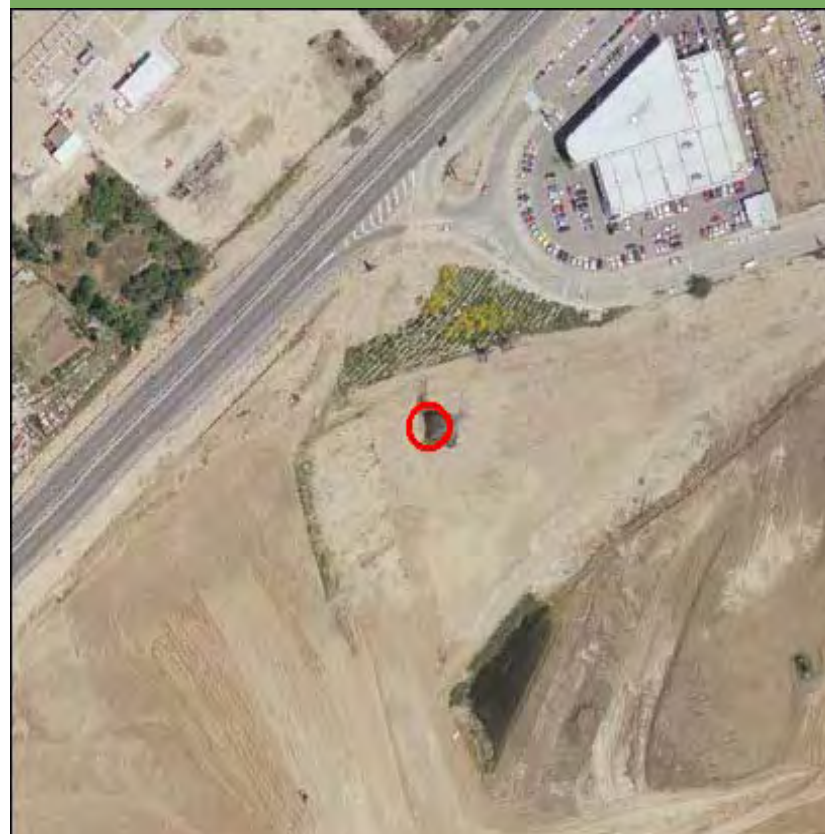

Nombre de la línea	Apoyo	Potencia (KW)	Coordenada X	Coordenada Y
VVI-RET	26	220	433963,38	4463169,33

MEDIO NATURAL

	Zonificación	Valoración
<input type="checkbox"/> Afección Parque Regional de la Cuenca Alta del Manzanares		NA
<input type="checkbox"/> Afección Parque Regional del curso medio del río Guadarrama y su entorno		NA
<input type="checkbox"/> Afección al Parque regional en torno a los ejes de los cursos bajos de los ríos Manzanares y Jarama		NA

Afección LIC	Valoración LIC
	NA

Afección ZEPA	Valoración ZEPA
	NA

Código Hábitats	Valoración Hábitats
	NA

Afección IBAs	Valoración IBAs
	NA

Valoración Montes preservados	NA	Valoración Montes Utilidad Publica	NA
-------------------------------	----	------------------------------------	----

Tipo de vegetación	Valoración vegetación
--------------------	-----------------------

Cultivo de secano herbáceo	Favorable
----------------------------	-----------

Clasificación agrologica	Valoración clasif. agr.
--------------------------	-------------------------

Limitaciones severas	Favorable
----------------------	-----------

Valorac. Zonas protección de embalses	Valorac. Hidrografía	Valorac. Zonas Inundables
NA	NA	NA

INFRAESTRUCTURAS

Afección APyAV	<input type="checkbox"/>	Afección cercanías	<input type="checkbox"/>
Afección AVE	<input type="checkbox"/>	Afección DVYU	<input type="checkbox"/>
Afección Barajas	<input type="checkbox"/>	Afección Edificacioness	<input type="checkbox"/>
Afección Campo Real	<input type="checkbox"/>	Afección Gasoductos	<input type="checkbox"/>
Afección Canalizaciones de Agua	<input type="checkbox"/>	Afección Getafe	<input type="checkbox"/>
Afección Carreteras	<input type="checkbox"/>	Afección Oleoductos	<input type="checkbox"/>

MAPA

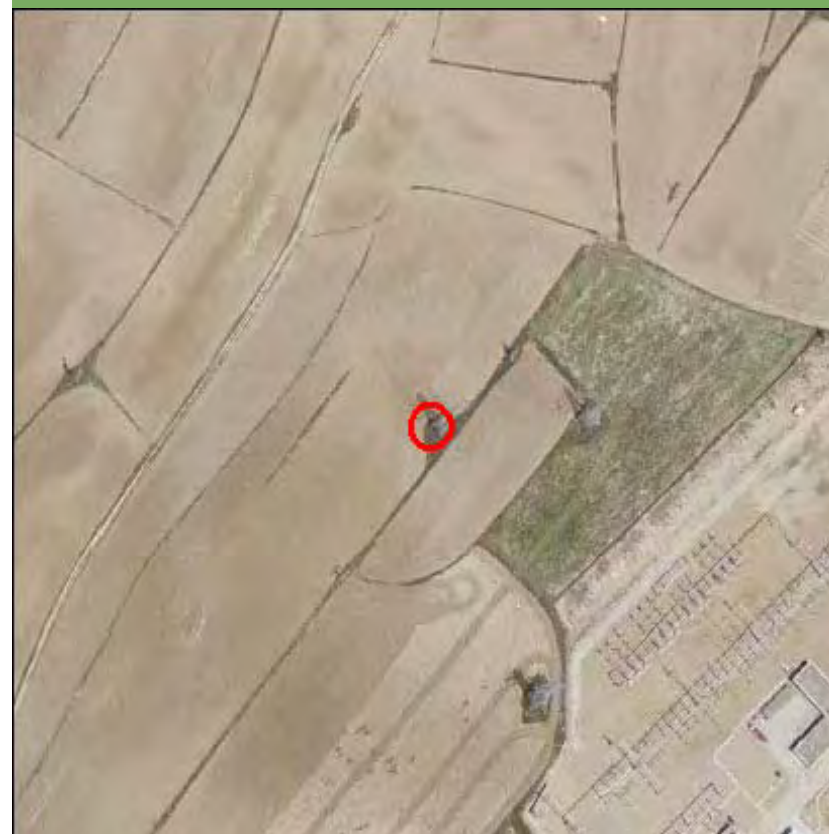

Nombre de la línea	Apoyo	Potencia (KW)	Coordenada X	Coordenada Y
VVI-RET	27	220	433874,6	4463374,65

MEDIO NATURAL

	Zonificación	Valoración
<input type="checkbox"/> Afección Parque Regional de la Cuenca Alta del Manzanares		NA
<input type="checkbox"/> Afección Parque Regional del curso medio del río Guadarrama y su entorno		NA
<input type="checkbox"/> Afección al Parque regional en torno a los ejes de los cursos bajos de los ríos Manzanares y Jarama		NA

Afección LIC	Valoración LIC
	NA

Afección ZEPA	Valoración ZEPA
	NA

Código Hábitats	Valoración Hábitats
	NA

Afección IBAs	Valoración IBAs
	NA

Valoración Montes preservados	NA	Valoración Montes Utilidad Pública	NA
-------------------------------	----	------------------------------------	----

Tipo de vegetación	Valoración vegetación
--------------------	-----------------------

Cultivo de secano herbáceo	Favorable
----------------------------	-----------

Clasificación agrologica	Valoración clasif. agr.
--------------------------	-------------------------

Limitaciones severas	Favorable
----------------------	-----------

Valorac. Zonas protección de embalses	Valorac. Hidrografía	Valorac. Zonas Inundables
NA	NA	NA

INFRAESTRUCTURAS

Afección APyAV	<input type="checkbox"/>	Afección cercanías	<input type="checkbox"/>
Afección AVE	<input type="checkbox"/>	Afección DVYU	<input type="checkbox"/>
Afección Barajas	<input type="checkbox"/>	Afección Edificacioness	<input type="checkbox"/>
Afección Campo Real	<input type="checkbox"/>	Afección Gasoductos	<input type="checkbox"/>
Afección Canalizaciones de Agua	<input type="checkbox"/>	Afección Getafe	<input type="checkbox"/>
Afección Carreteras	<input type="checkbox"/>	Afección Oleoductos	<input type="checkbox"/>

MAPA

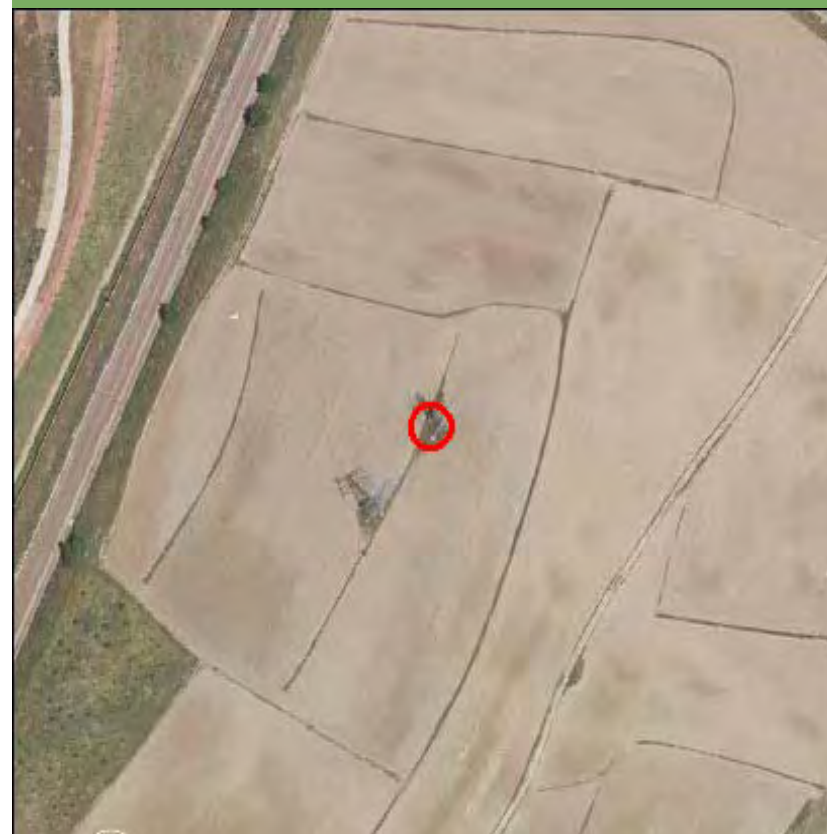

Nombre de la línea	Apoyo	Potencia (KW)	Coordenada X	Coordenada Y
VVI-RET	28	220	433801,62	4463651,31

MEDIO NATURAL

	Zonificación	Valoración
<input type="checkbox"/> Afección Parque Regional de la Cuenca Alta del Manzanares		NA
<input type="checkbox"/> Afección Parque Regional del curso medio del río Guadarrama y su entorno		NA
<input type="checkbox"/> Afección al Parque regional en torno a los ejes de los cursos bajos de los ríos Manzanares y Jarama		NA

Afección LIC	Valoración LIC
	NA

Afección ZEPA	Valoración ZEPA
	NA

Código Hábitats	Valoración Hábitats
	NA

Afección IBAs	Valoración IBAs
	NA

Valoración Montes preservados	NA	Valoración Montes Utilidad Publica	NA
-------------------------------	----	------------------------------------	----

Tipo de vegetación	Valoración vegetación
--------------------	-----------------------

Zona urbanizada	Favorable
-----------------	-----------

Clasificación agrologica	Valoración clasif. agr.
--------------------------	-------------------------

Limitaciones severas	Favorable
----------------------	-----------

Valorac. Zonas protección de embalses	Valorac. Hidrografía	Valorac. Zonas Inundables
NA	NA	NA

INFRAESTRUCTURAS

Afección APyAV	<input type="checkbox"/>	Afección cercanías	<input type="checkbox"/>
Afección AVE	<input type="checkbox"/>	Afección DVYU	<input type="checkbox"/>
Afección Barajas	<input type="checkbox"/>	Afección Edificacioness	<input type="checkbox"/>
Afección Campo Real	<input type="checkbox"/>	Afección Gasoductos	<input type="checkbox"/>
Afección Canalizaciones de Agua	<input type="checkbox"/>	Afección Getafe	<input type="checkbox"/>
Afección Carreteras	<input type="checkbox"/>	Afección Oleoductos	<input type="checkbox"/>

MAPA

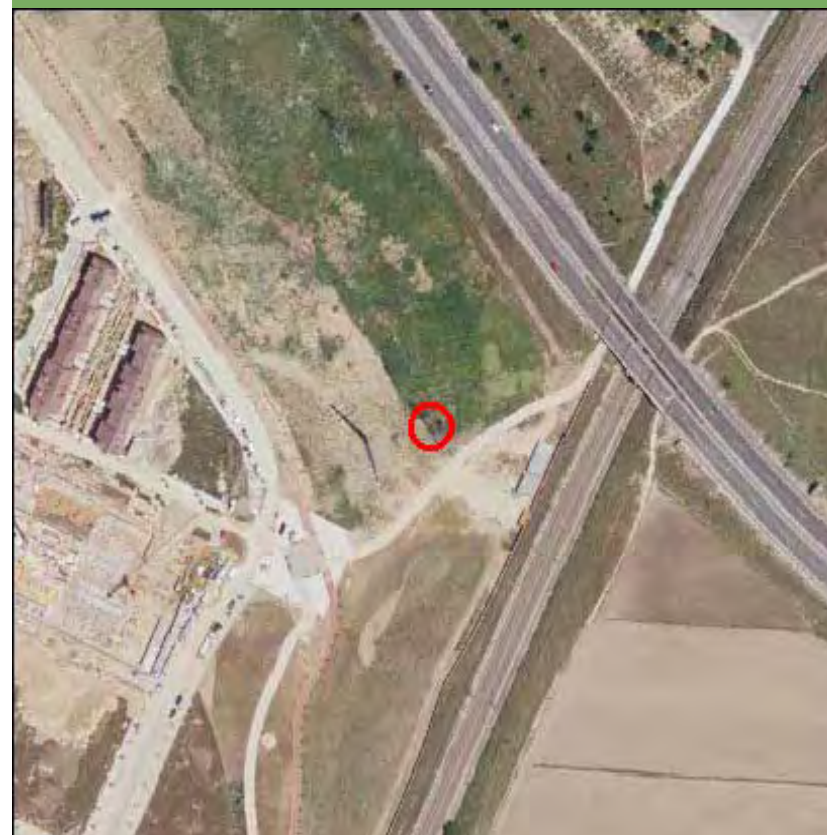

Nombre de la línea	Apoyo	Potencia (KW)	Coordenada X	Coordenada Y
VVI-RET	29	220	433762,16	4463763,99

MEDIO NATURAL

	Zonificación	Valoración
<input type="checkbox"/> Afección Parque Regional de la Cuenca Alta del Manzanares		NA
<input type="checkbox"/> Afección Parque Regional del curso medio del río Guadarrama y su entorno		NA
<input type="checkbox"/> Afección al Parque regional en torno a los ejes de los cursos bajos de los ríos Manzanares y Jarama		NA

Afección LIC	Valoración LIC
	NA

Afección ZEPA	Valoración ZEPA
	NA

Código Hábitats	Valoración Hábitats
	NA

Afección IBAs	Valoración IBAs
	NA

Valoración Montes preservados	NA	Valoración Montes Utilidad Pública	NA
-------------------------------	----	------------------------------------	----

Tipo de vegetación	Valoración vegetación
--------------------	-----------------------

Pastizal y erial	Favorable
------------------	-----------

Clasificación agrologica	Valoración clasif. agr.
--------------------------	-------------------------

Limitaciones severas	Favorable
----------------------	-----------

Valorac. Zonas protección de embalses	Valorac. Hidrografía	Valorac. Zonas Inundables
NA	NA	NA

INFRAESTRUCTURAS

Afección APyAV	<input type="checkbox"/>	Afección cercanías	<input type="checkbox"/>
Afección AVE	<input type="checkbox"/>	Afección DVYU	<input type="checkbox"/>
Afección Barajas	<input type="checkbox"/>	Afección Edificacioness	<input type="checkbox"/>
Afección Campo Real	<input type="checkbox"/>	Afección Gasoductos	<input type="checkbox"/>
Afección Canalizaciones de Agua	<input type="checkbox"/>	Afección Getafe	<input type="checkbox"/>
Afección Carreteras	<input type="checkbox"/>	Afección Oleoductos	<input type="checkbox"/>

MAPA

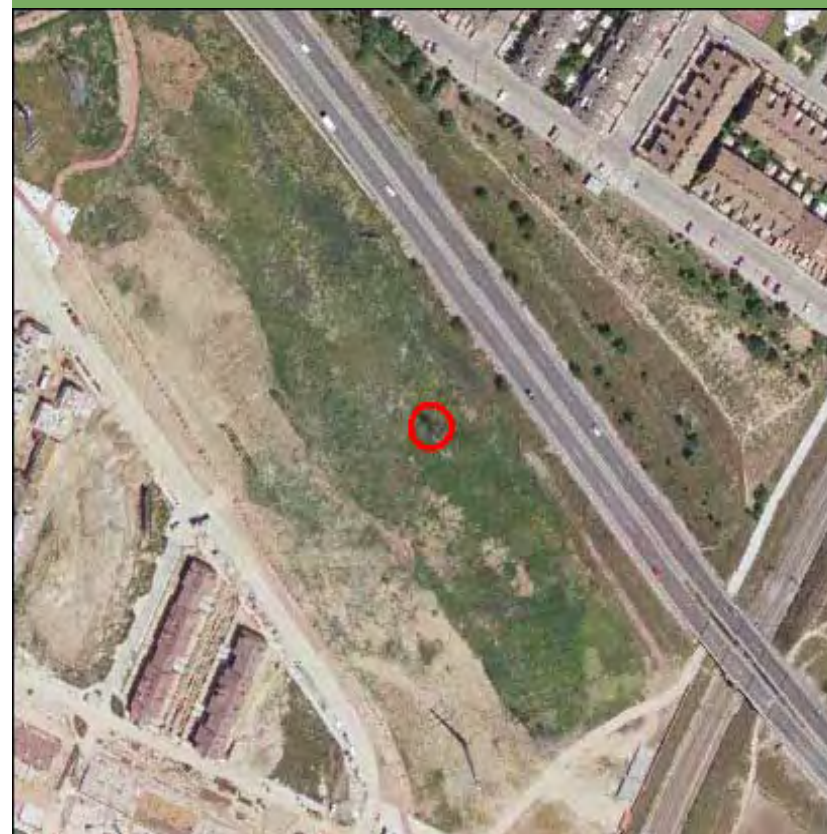

Nombre de la línea	Apoyo	Potencia (KW)	Coordenada X	Coordenada Y
VVI-RET	3	220	438623,56	4464798,41

MEDIO NATURAL

	Zonificación	Valoración
<input type="checkbox"/> Afección Parque Regional de la Cuenca Alta del Manzanares		NA
<input type="checkbox"/> Afección Parque Regional del curso medio del río Guadarrama y su entorno		NA
<input type="checkbox"/> Afección al Parque regional en torno a los ejes de los cursos bajos de los ríos Manzanares y Jarama		NA

Afección LIC	Valoración LIC
	NA

Afección ZEPA	Valoración ZEPA
	NA

Código Hábitats	Valoración Hábitats
	NA

Afección IBAs	Valoración IBAs
	NA

Valoración Montes preservados	NA	Valoración Montes Utilidad Publica	NA
-------------------------------	----	------------------------------------	----

Tipo de vegetación	Valoración vegetación
--------------------	-----------------------

Zona urbanizada	Favorable
-----------------	-----------

Clasificación agrologica	Valoración clasif. agr.
--------------------------	-------------------------

Limitaciones severas	Favorable
----------------------	-----------

Valorac. Zonas protección de embalses	Valorac. Hidrografía	Valorac. Zonas Inundables
NA	NA	NA

INFRAESTRUCTURAS

Afección APyAV	<input checked="" type="checkbox"/>	Afección cercanías	<input checked="" type="checkbox"/>
Afección AVE	<input type="checkbox"/>	Afección DVYU	<input checked="" type="checkbox"/>
Afección Barajas	<input type="checkbox"/>	Afección Edificacioness	<input type="checkbox"/>
Afección Campo Real	<input type="checkbox"/>	Afección Gasoductos	<input type="checkbox"/>
Afección Canalizaciones de Agua	<input type="checkbox"/>	Afección Getafe	<input type="checkbox"/>
Afección Carreteras	<input type="checkbox"/>	Afección Oleoductos	<input type="checkbox"/>

MAPA

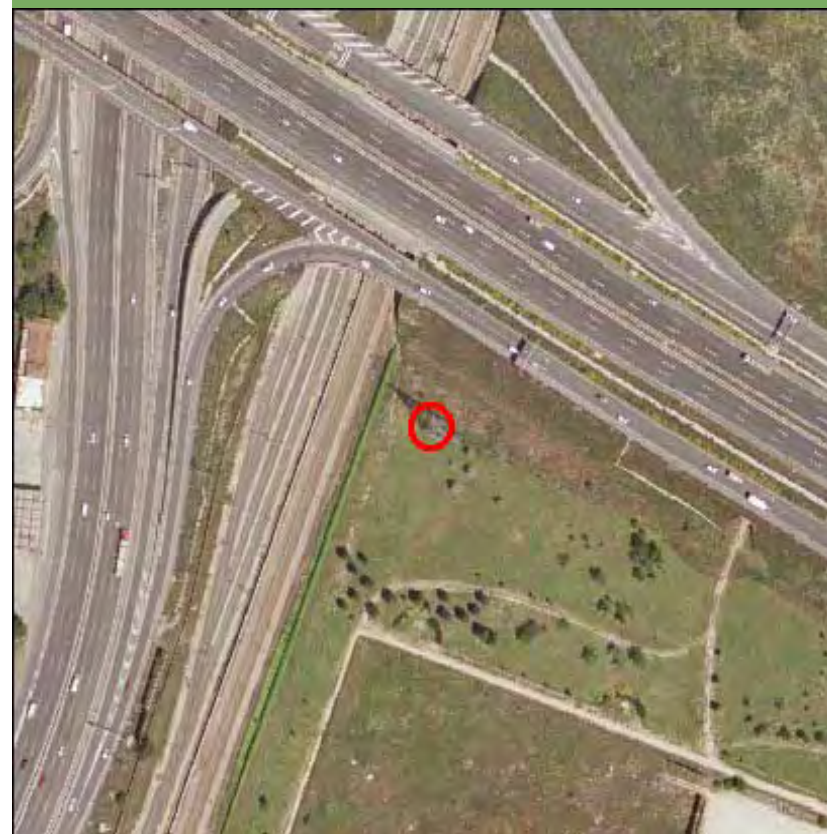

Nombre de la línea	Apoyo	Potencia (KW)	Coordenada X	Coordenada Y
VVI-RET	30	220	433618,99	4463897,81

MEDIO NATURAL

	Zonificación	Valoración
<input type="checkbox"/> Afección Parque Regional de la Cuenca Alta del Manzanares		NA
<input type="checkbox"/> Afección Parque Regional del curso medio del río Guadarrama y su entorno		NA
<input type="checkbox"/> Afección al Parque regional en torno a los ejes de los cursos bajos de los ríos Manzanares y Jarama		NA

Afección LIC	Valoración LIC
	NA

Afección ZEPA	Valoración ZEPA
	NA

Código Hábitats	Valoración Hábitats
	NA

Afección IBAs	Valoración IBAs
	NA

Valoración Montes preservados	NA	Valoración Montes Utilidad Publica	NA
-------------------------------	----	------------------------------------	----

Tipo de vegetación	Valoración vegetación
--------------------	-----------------------

Pastizal y erial	Favorable
------------------	-----------

Clasificación agrologica	Valoración clasif. agr.
--------------------------	-------------------------

Limitaciones severas	Favorable
----------------------	-----------

Valorac. Zonas protección de embalses	Valorac. Hidrografía	Valorac. Zonas Inundables
NA	NA	NA

INFRAESTRUCTURAS

Afección APyAV	<input type="checkbox"/>	Afección cercanías	<input type="checkbox"/>
Afección AVE	<input type="checkbox"/>	Afección DVYU	<input type="checkbox"/>
Afección Barajas	<input type="checkbox"/>	Afección Edificacioness	<input type="checkbox"/>
Afección Campo Real	<input type="checkbox"/>	Afección Gasoductos	<input type="checkbox"/>
Afección Canalizaciones de Agua	<input type="checkbox"/>	Afección Getafe	<input type="checkbox"/>
Afección Carreteras	<input type="checkbox"/>	Afección Oleoductos	<input type="checkbox"/>

MAPA



Nombre de la línea	Apoyo	Potencia (KW)	Coordenada X	Coordenada Y
VVI-RET	31	220	433466,28	4464050,87

MEDIO NATURAL

	Zonificación	Valoración
<input type="checkbox"/> Afección Parque Regional de la Cuenca Alta del Manzanares		NA
<input type="checkbox"/> Afección Parque Regional del curso medio del río Guadarrama y su entorno		NA
<input type="checkbox"/> Afección al Parque regional en torno a los ejes de los cursos bajos de los ríos Manzanares y Jarama		NA

Afección LIC	Valoración LIC
	NA

Afección ZEPA	Valoración ZEPA
	NA

Código Hábitats	Valoración Hábitats
	NA

Afección IBAs	Valoración IBAs
	NA

Valoración Montes preservados	NA	Valoración Montes Utilidad Pública	NA
-------------------------------	----	------------------------------------	----

Tipo de vegetación	Valoración vegetación
--------------------	-----------------------

Pastizal y erial	Favorable
------------------	-----------

Clasificación agrologica	Valoración clasif. agr.
--------------------------	-------------------------

Limitaciones severas	Favorable
----------------------	-----------

Valorac. Zonas protección de embalses	Valorac. Hidrografía	Valorac. Zonas Inundables
NA	NA	NA

INFRAESTRUCTURAS

Afección APyAV	<input type="checkbox"/>	Afección cercanías	<input type="checkbox"/>
Afección AVE	<input type="checkbox"/>	Afección DVYU	<input type="checkbox"/>
Afección Barajas	<input type="checkbox"/>	Afección Edificacioness	<input type="checkbox"/>
Afección Campo Real	<input type="checkbox"/>	Afección Gasoductos	<input type="checkbox"/>
Afección Canalizaciones de Agua	<input type="checkbox"/>	Afección Getafe	<input type="checkbox"/>
Afección Carreteras	<input type="checkbox"/>	Afección Oleoductos	<input type="checkbox"/>

MAPA



Nombre de la línea	Apoyo	Potencia (KW)	Coordenada X	Coordenada Y
VVI-RET	32	220	433311,54	4464206,7

MEDIO NATURAL

	Zonificación	Valoración
<input type="checkbox"/> Afección Parque Regional de la Cuenca Alta del Manzanares		NA
<input type="checkbox"/> Afección Parque Regional del curso medio del río Guadarrama y su entorno		NA
<input type="checkbox"/> Afección al Parque regional en torno a los ejes de los cursos bajos de los ríos Manzanares y Jarama		NA

Afección LIC	Valoración LIC
	NA

Afección ZEPA	Valoración ZEPA
	NA

Código Hábitats	Valoración Hábitats
	NA

Afección IBAs	Valoración IBAs
	NA

Valoración Montes preservados	NA	Valoración Montes Utilidad Publica	NA
-------------------------------	----	------------------------------------	----

Tipo de vegetación	Valoración vegetación
Zona urbanizada	Favorable

Clasificación agrologica	Valoración clasif. agr.
Limitaciones severas	Favorable

Valorac. Zonas protección de embalses	Valorac. Hidrografía	Valorac. Zonas Inundables
NA	NA	NA

INFRAESTRUCTURAS

Afección APyAV	<input type="checkbox"/>	Afección cercanías	<input type="checkbox"/>
Afección AVE	<input type="checkbox"/>	Afección DVYU	<input type="checkbox"/>
Afección Barajas	<input type="checkbox"/>	Afección Edificacioness	<input type="checkbox"/>
Afección Campo Real	<input type="checkbox"/>	Afección Gasoductos	<input type="checkbox"/>
Afección Canalizaciones de Agua	<input type="checkbox"/>	Afección Getafe	<input type="checkbox"/>
Afección Carreteras	<input type="checkbox"/>	Afección Oleoductos	<input type="checkbox"/>

MAPA

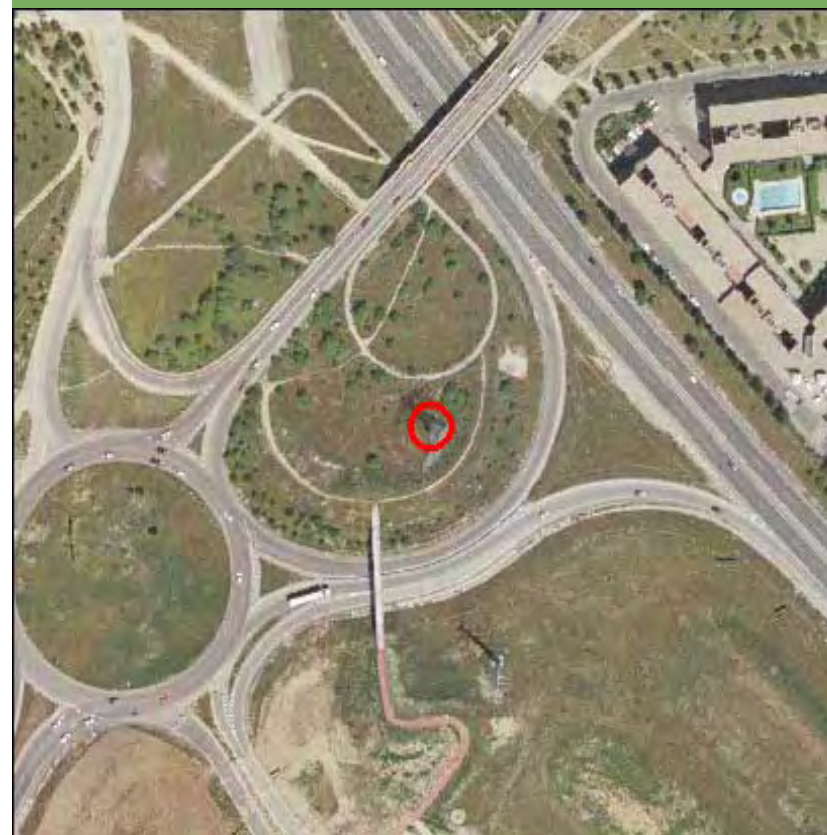

Nombre de la línea	Apoyo	Potencia (KW)	Coordenada X	Coordenada Y
VVI-RET	33	220	433095,29	4464229,55

MEDIO NATURAL

	Zonificación	Valoración
<input type="checkbox"/> Afección Parque Regional de la Cuenca Alta del Manzanares		NA
<input type="checkbox"/> Afección Parque Regional del curso medio del río Guadarrama y su entorno		NA
<input type="checkbox"/> Afección al Parque regional en torno a los ejes de los cursos bajos de los ríos Manzanares y Jarama		NA

Afección LIC	Valoración LIC
	NA

Afección ZEPA	Valoración ZEPA
	NA

Código Hábitats	Valoración Hábitats
	NA

Afección IBAs	Valoración IBAs
	NA

Valoración Montes preservados	NA	Valoración Montes Utilidad Publica	NA
-------------------------------	----	------------------------------------	----

Tipo de vegetación	Valoración vegetación
--------------------	-----------------------

Zona urbanizada	Favorable
-----------------	-----------

Clasificación agrologica	Valoración clasif. agr.
--------------------------	-------------------------

Limitaciones severas	Favorable
----------------------	-----------

Valorac. Zonas protección de embalses	Valorac. Hidrografía	Valorac. Zonas Inundables
NA	NA	NA

INFRAESTRUCTURAS

Afección APyAV	<input type="checkbox"/>	Afección cercanías	<input type="checkbox"/>
Afección AVE	<input type="checkbox"/>	Afección DVYU	<input type="checkbox"/>
Afección Barajas	<input type="checkbox"/>	Afección Edificacioness	<input type="checkbox"/>
Afección Campo Real	<input type="checkbox"/>	Afección Gasoductos	<input type="checkbox"/>
Afección Canalizaciones de Agua	<input type="checkbox"/>	Afección Getafe	<input type="checkbox"/>
Afección Carreteras	<input type="checkbox"/>	Afección Oleoductos	<input type="checkbox"/>

MAPA

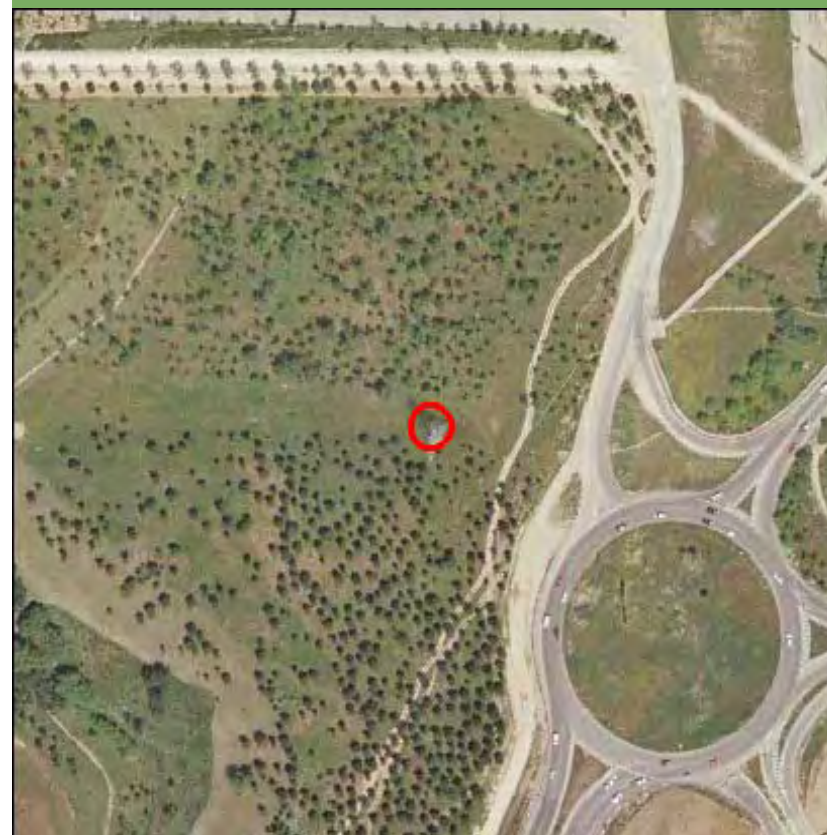

Nombre de la línea	Apoyo	Potencia (KW)	Coordenada X	Coordenada Y
VVI-RET	34	220	432751,2	4464267,02

MEDIO NATURAL

	Zonificación	Valoración
<input type="checkbox"/> Afección Parque Regional de la Cuenca Alta del Manzanares		NA
<input type="checkbox"/> Afección Parque Regional del curso medio del río Guadarrama y su entorno		NA
<input type="checkbox"/> Afección al Parque regional en torno a los ejes de los cursos bajos de los ríos Manzanares y Jarama		NA

Afección LIC	Valoración LIC
	NA

Afección ZEPA	Valoración ZEPA
	NA

Código Hábitats	Valoración Hábitats
	NA

Afección IBAs	Valoración IBAs
	NA

Valoración Montes preservados	NA	Valoración Montes Utilidad Publica	NA
-------------------------------	----	------------------------------------	----

Tipo de vegetación	Valoración vegetación
--------------------	-----------------------

Zona urbanizada	Favorable
-----------------	-----------

Clasificación agrologica	Valoración clasif. agr.
--------------------------	-------------------------

Limitaciones severas	Favorable
----------------------	-----------

Valorac. Zonas protección de embalses	Valorac. Hidrografía	Valorac. Zonas Inundables
NA	Muy Restringido	NA

INFRAESTRUCTURAS

Afección APyAV	<input type="checkbox"/>	Afección cercanías	<input type="checkbox"/>
Afección AVE	<input type="checkbox"/>	Afección DVYU	<input type="checkbox"/>
Afección Barajas	<input type="checkbox"/>	Afección Edificacioness	<input type="checkbox"/>
Afección Campo Real	<input type="checkbox"/>	Afección Gasoductos	<input type="checkbox"/>
Afección Canalizaciones de Agua	<input type="checkbox"/>	Afección Getafe	<input type="checkbox"/>
Afección Carreteras	<input type="checkbox"/>	Afección Oleoductos	<input type="checkbox"/>

MAPA

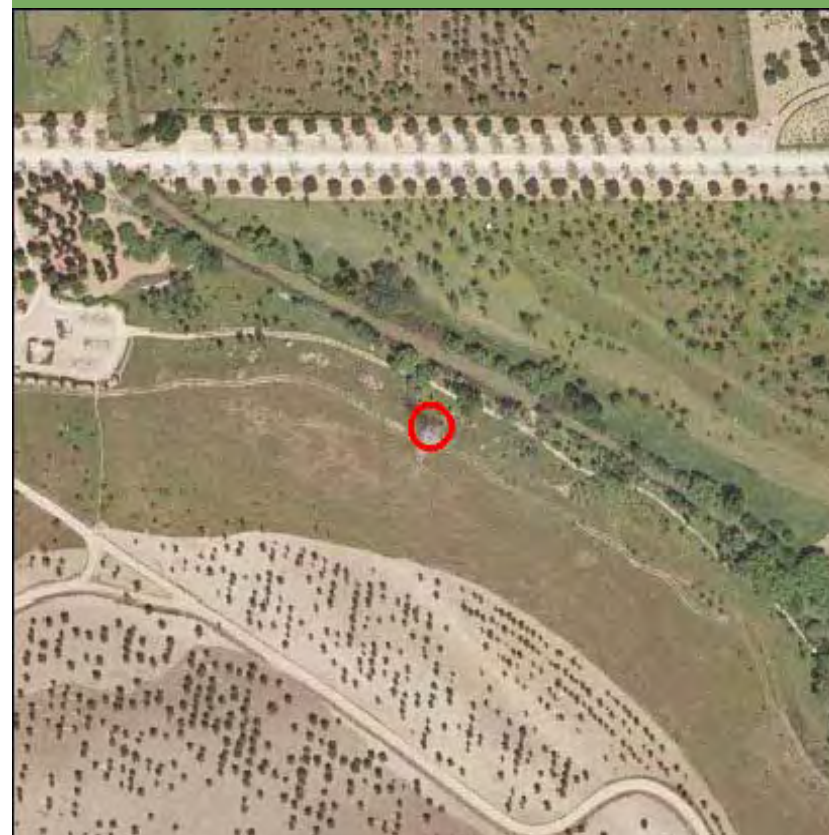

Nombre de la línea	Apoyo	Potencia (KW)	Coordenada X	Coordenada Y
VVI-RET	35	220	432481,59	4464295,84

MEDIO NATURAL

	Zonificación	Valoración
<input type="checkbox"/> Afección Parque Regional de la Cuenca Alta del Manzanares		NA
<input type="checkbox"/> Afección Parque Regional del curso medio del río Guadarrama y su entorno		NA
<input type="checkbox"/> Afección al Parque regional en torno a los ejes de los cursos bajos de los ríos Manzanares y Jarama		NA

Afección LIC	Valoración LIC
	NA

Afección ZEPA	Valoración ZEPA
	NA

Código Hábitats	Valoración Hábitats
	NA

Afección IBAs	Valoración IBAs
	NA

Valoración Montes preservados	NA	Valoración Montes Utilidad Pública	NA
-------------------------------	----	------------------------------------	----

Tipo de vegetación	Valoración vegetación
--------------------	-----------------------

Zona urbanizada	Favorable
-----------------	-----------

Clasificación agrologica	Valoración clasif. agr.
--------------------------	-------------------------

Limitaciones severas	Favorable
----------------------	-----------

Valorac. Zonas protección de embalses	Valorac. Hidrografía	Valorac. Zonas Inundables
NA	NA	NA

INFRAESTRUCTURAS

Afección APyAV	<input type="checkbox"/>	Afección cercanías	<input type="checkbox"/>
Afección AVE	<input type="checkbox"/>	Afección DVYU	<input type="checkbox"/>
Afección Barajas	<input type="checkbox"/>	Afección Edificacioness	<input type="checkbox"/>
Afección Campo Real	<input type="checkbox"/>	Afección Gasoductos	<input type="checkbox"/>
Afección Canalizaciones de Agua	<input type="checkbox"/>	Afección Getafe	<input type="checkbox"/>
Afección Carreteras	<input type="checkbox"/>	Afección Oleoductos	<input type="checkbox"/>

MAPA

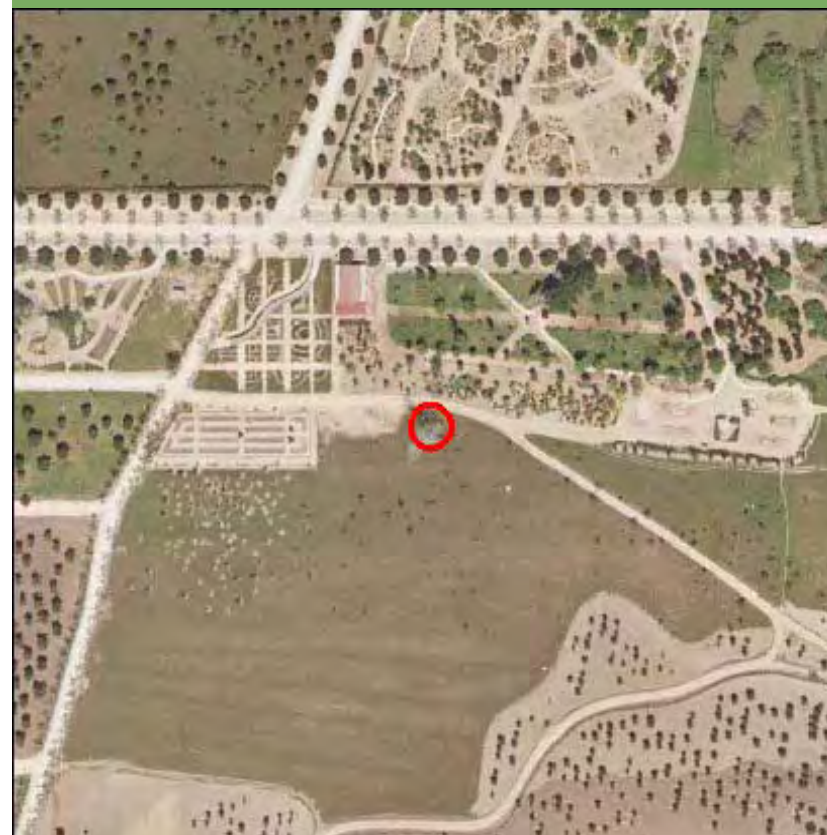

Nombre de la línea	Apoyo	Potencia (KW)	Coordenada X	Coordenada Y
VVI-RET	36	220	432161,84	4464330,89

MEDIO NATURAL

	Zonificación	Valoración
<input type="checkbox"/> Afección Parque Regional de la Cuenca Alta del Manzanares		NA
<input type="checkbox"/> Afección Parque Regional del curso medio del río Guadarrama y su entorno		NA
<input type="checkbox"/> Afección al Parque regional en torno a los ejes de los cursos bajos de los ríos Manzanares y Jarama		NA

Afección LIC	Valoración LIC
	NA

Afección ZEPA	Valoración ZEPA
	NA

Código Hábitats	Valoración Hábitats
	NA

Afección IBAs	Valoración IBAs
	NA

Valoración Montes preservados	NA	Valoración Montes Utilidad Pública	NA
-------------------------------	----	------------------------------------	----

Tipo de vegetación	Valoración vegetación
--------------------	-----------------------

Zona urbanizada	Favorable
-----------------	-----------

Clasificación agrologica	Valoración clasif. agr.
--------------------------	-------------------------

Limitaciones severas	Favorable
----------------------	-----------

Valorac. Zonas protección de embalses	Valorac. Hidrografía	Valorac. Zonas Inundables
NA	NA	NA

INFRAESTRUCTURAS

Afección APyAV	<input type="checkbox"/>	Afección cercanías	<input type="checkbox"/>
Afección AVE	<input type="checkbox"/>	Afección DVYU	<input type="checkbox"/>
Afección Barajas	<input type="checkbox"/>	Afección Edificacioness	<input type="checkbox"/>
Afección Campo Real	<input type="checkbox"/>	Afección Gasoductos	<input type="checkbox"/>
Afección Canalizaciones de Agua	<input type="checkbox"/>	Afección Getafe	<input type="checkbox"/>
Afección Carreteras	<input type="checkbox"/>	Afección Oleoductos	<input type="checkbox"/>

MAPA



Nombre de la línea	Apoyo	Potencia (KW)	Coordenada X	Coordenada Y
VVI-RET	37	220	431866,56	4464362,21

MEDIO NATURAL

	Zonificación	Valoración
<input type="checkbox"/> Afección Parque Regional de la Cuenca Alta del Manzanares		NA
<input type="checkbox"/> Afección Parque Regional del curso medio del río Guadarrama y su entorno		NA
<input type="checkbox"/> Afección al Parque regional en torno a los ejes de los cursos bajos de los ríos Manzanares y Jarama		NA

Afección LIC	Valoración LIC
	NA

Afección ZEPA	Valoración ZEPA
	NA

Código Hábitats	Valoración Hábitats
	NA

Afección IBAs	Valoración IBAs
	NA

Valoración Montes preservados	NA	Valoración Montes Utilidad Publica	NA
-------------------------------	----	------------------------------------	----

Tipo de vegetación	Valoración vegetación
--------------------	-----------------------

Zona urbanizada	Favorable
-----------------	-----------

Clasificación agrologica	Valoración clasif. agr.
--------------------------	-------------------------

Limitaciones severas	Favorable
----------------------	-----------

Valorac. Zonas protección de embalses	Valorac. Hidrografía	Valorac. Zonas Inundables
NA	NA	NA

INFRAESTRUCTURAS

Afección APyAV	<input type="checkbox"/>	Afección cercanías	<input type="checkbox"/>
Afección AVE	<input type="checkbox"/>	Afección DVYU	<input type="checkbox"/>
Afección Barajas	<input type="checkbox"/>	Afección Edificacioness	<input type="checkbox"/>
Afección Campo Real	<input type="checkbox"/>	Afección Gasoductos	<input type="checkbox"/>
Afección Canalizaciones de Agua	<input type="checkbox"/>	Afección Getafe	<input type="checkbox"/>
Afección Carreteras	<input type="checkbox"/>	Afección Oleoductos	<input type="checkbox"/>

MAPA

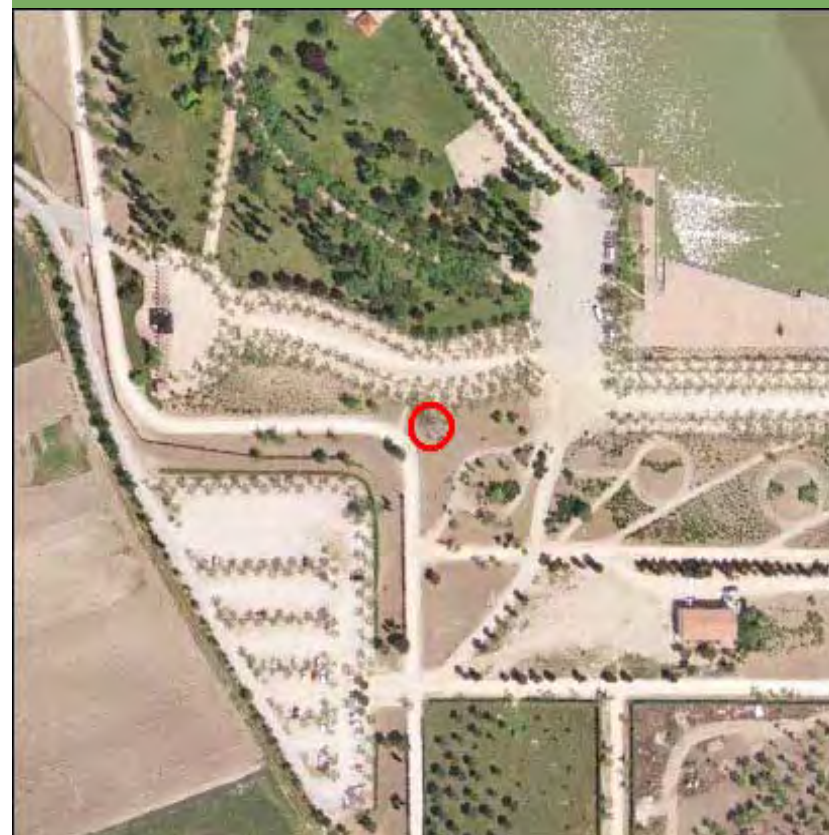

Nombre de la línea	Apoyo	Potencia (KW)	Coordenada X	Coordenada Y
VVI-RET	38	220	431554,11	4464396,61

MEDIO NATURAL

	Zonificación	Valoración
<input type="checkbox"/> Afección Parque Regional de la Cuenca Alta del Manzanares		NA
<input type="checkbox"/> Afección Parque Regional del curso medio del río Guadarrama y su entorno		NA
<input type="checkbox"/> Afección al Parque regional en torno a los ejes de los cursos bajos de los ríos Manzanares y Jarama		NA

Afección LIC	Valoración LIC
	NA

Afección ZEPA	Valoración ZEPA
	NA

Código Hábitats	Valoración Hábitats
	NA

Afección IBAs	Valoración IBAs
	NA

Valoración Montes preservados	NA	Valoración Montes Utilidad Pública	NA
-------------------------------	----	------------------------------------	----

Tipo de vegetación	Valoración vegetación
--------------------	-----------------------

Cultivo de secano herbáceo	Favorable
----------------------------	-----------

Clasificación agrologica	Valoración clasif. agr.
--------------------------	-------------------------

Limitaciones severas	Favorable
----------------------	-----------

Valorac. Zonas protección de embalses	Valorac. Hidrografía	Valorac. Zonas Inundables
NA	NA	NA

INFRAESTRUCTURAS

Afección APyAV	<input type="checkbox"/>	Afección cercanías	<input type="checkbox"/>
Afección AVE	<input type="checkbox"/>	Afección DVYU	<input type="checkbox"/>
Afección Barajas	<input type="checkbox"/>	Afección Edificacioness	<input type="checkbox"/>
Afección Campo Real	<input type="checkbox"/>	Afección Gasoductos	<input type="checkbox"/>
Afección Canalizaciones de Agua	<input type="checkbox"/>	Afección Getafe	<input type="checkbox"/>
Afección Carreteras	<input type="checkbox"/>	Afección Oleoductos	<input type="checkbox"/>

MAPA

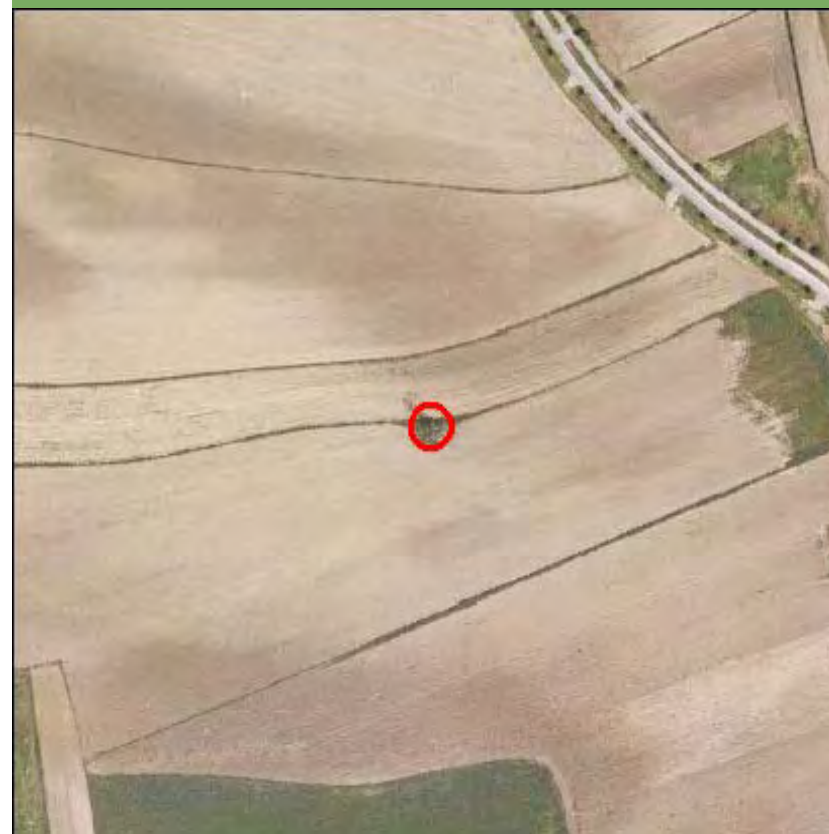

Nombre de la línea	Apoyo	Potencia (KW)	Coordenada X	Coordenada Y
VVI-RET	39	220	431221,02	4464432,49

MEDIO NATURAL

	Zonificación	Valoración
<input type="checkbox"/> Afección Parque Regional de la Cuenca Alta del Manzanares		NA
<input type="checkbox"/> Afección Parque Regional del curso medio del río Guadarrama y su entorno		NA
<input type="checkbox"/> Afección al Parque regional en torno a los ejes de los cursos bajos de los ríos Manzanares y Jarama		NA

Afección LIC	Valoración LIC
	NA

Afección ZEPA	Valoración ZEPA
	NA

Código Hábitats	Valoración Hábitats
	NA

Afección IBAs	Valoración IBAs
	NA

Valoración Montes preservados	NA	Valoración Montes Utilidad Pública	NA
-------------------------------	----	------------------------------------	----

Tipo de vegetación	Valoración vegetación
--------------------	-----------------------

Cultivo de secano herbáceo	Favorable
----------------------------	-----------

Clasificación agroológica	Valoración clasif. agr.
---------------------------	-------------------------

Limitaciones severas	Favorable
----------------------	-----------

Valorac. Zonas protección de embalses	Valorac. Hidrografía	Valorac. Zonas Inundables
NA	NA	NA

INFRAESTRUCTURAS

Afección APyAV	<input checked="" type="checkbox"/>	Afección cercanías	<input type="checkbox"/>
Afección AVE	<input type="checkbox"/>	Afección DVYU	<input type="checkbox"/>
Afección Barajas	<input type="checkbox"/>	Afección Edificaciones	<input type="checkbox"/>
Afección Campo Real	<input type="checkbox"/>	Afección Gasoductos	<input type="checkbox"/>
Afección Canalizaciones de Agua	<input type="checkbox"/>	Afección Getafe	<input type="checkbox"/>
Afección Carreteras	<input type="checkbox"/>	Afección Oleoductos	<input type="checkbox"/>

MAPA

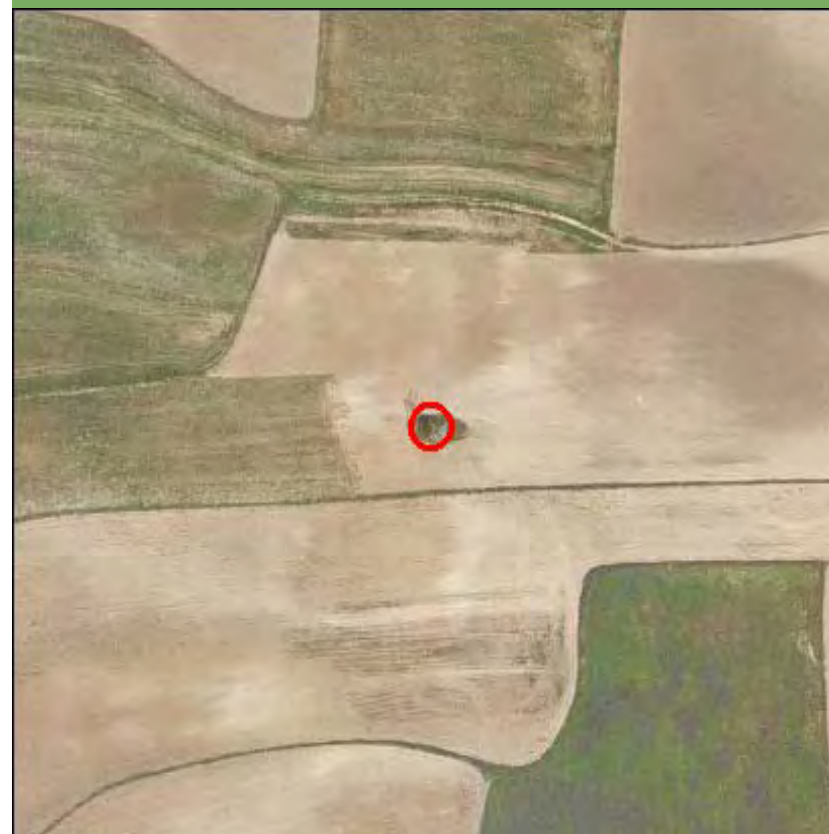

Nombre de la línea	Apoyo	Potencia (KW)	Coordenada X	Coordenada Y
VVI-RET	4	220	438514,37	4464527,69

MEDIO NATURAL

	Zonificación	Valoración
<input type="checkbox"/> Afección Parque Regional de la Cuenca Alta del Manzanares		NA
<input type="checkbox"/> Afección Parque Regional del curso medio del río Guadarrama y su entorno		NA
<input type="checkbox"/> Afección al Parque regional en torno a los ejes de los cursos bajos de los ríos Manzanares y Jarama		NA

Afección LIC	Valoración LIC
	NA

Afección ZEPA	Valoración ZEPA
	NA

Código Hábitats	Valoración Hábitats
	NA

Afección IBAs	Valoración IBAs
	NA

Valoración Montes preservados	NA	Valoración Montes Utilidad Publica	NA
-------------------------------	----	------------------------------------	----

Tipo de vegetación	Valoración vegetación
--------------------	-----------------------

Zona urbanizada	Favorable
-----------------	-----------

Clasificación agrologica	Valoración clasif. agr.
--------------------------	-------------------------

Limitaciones severas	Favorable
----------------------	-----------

Valorac. Zonas protección de embalses	Valorac. Hidrografía	Valorac. Zonas Inundables
NA	NA	NA

INFRAESTRUCTURAS

Afección APyAV	<input checked="" type="checkbox"/>	Afección cercanías	<input checked="" type="checkbox"/>
Afección AVE	<input type="checkbox"/>	Afección DVYU	<input checked="" type="checkbox"/>
Afección Barajas	<input type="checkbox"/>	Afección Edificacioness	<input type="checkbox"/>
Afección Campo Real	<input type="checkbox"/>	Afección Gasoductos	<input type="checkbox"/>
Afección Canalizaciones de Agua	<input type="checkbox"/>	Afección Getafe	<input type="checkbox"/>
Afección Carreteras	<input type="checkbox"/>	Afección Oleoductos	<input type="checkbox"/>

MAPA

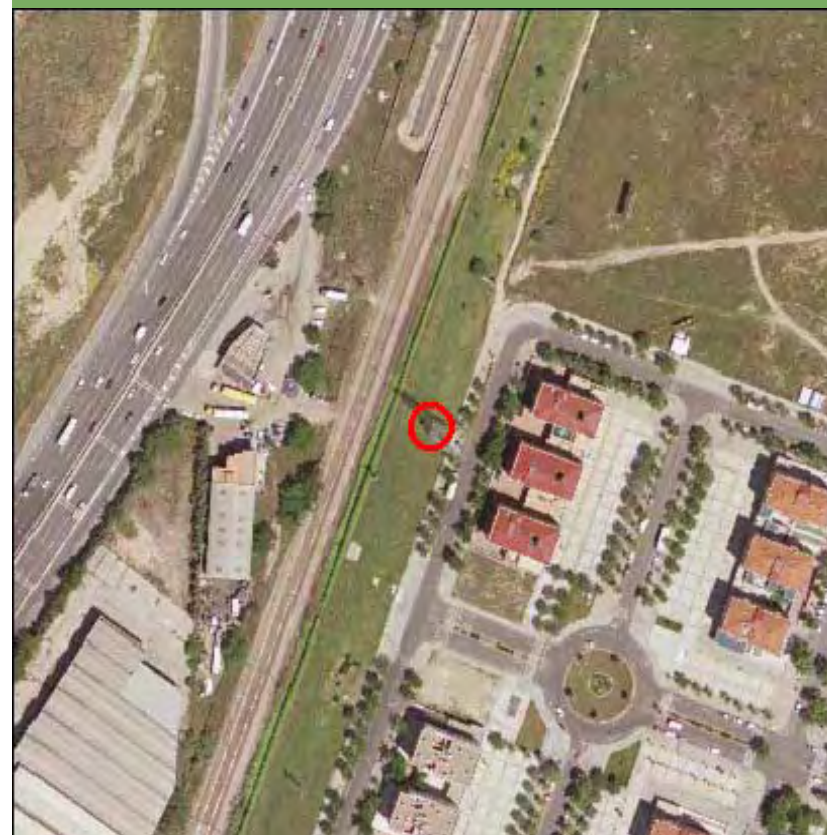

Nombre de la línea	Apoyo	Potencia (KW)	Coordenada X	Coordenada Y
VVI-RET	40	220	430904,38	4464466,85

MEDIO NATURAL

	Zonificación	Valoración
<input type="checkbox"/> Afección Parque Regional de la Cuenca Alta del Manzanares		NA
<input type="checkbox"/> Afección Parque Regional del curso medio del río Guadarrama y su entorno		NA
<input type="checkbox"/> Afección al Parque regional en torno a los ejes de los cursos bajos de los ríos Manzanares y Jarama		NA

Afección LIC	Valoración LIC
	NA

Afección ZEPA	Valoración ZEPA
	NA

Código Hábitats	Valoración Hábitats
	NA

Afección IBAs	Valoración IBAs
	NA

Valoración Montes preservados	NA	Valoración Montes Utilidad Publica	NA
-------------------------------	----	------------------------------------	----

Tipo de vegetación	Valoración vegetación
--------------------	-----------------------

Cultivo de secano herbáceo	Favorable
----------------------------	-----------

Clasificación agrologica	Valoración clasif. agr.
--------------------------	-------------------------

Limitaciones severas	Favorable
----------------------	-----------

Valorac. Zonas protección de embalses	Valorac. Hidrografía	Valorac. Zonas Inundables
NA	NA	NA

INFRAESTRUCTURAS

Afección APyAV	<input type="checkbox"/>	Afección cercanías	<input type="checkbox"/>
Afección AVE	<input type="checkbox"/>	Afección DVYU	<input type="checkbox"/>
Afección Barajas	<input type="checkbox"/>	Afección Edificacioness	<input type="checkbox"/>
Afección Campo Real	<input type="checkbox"/>	Afección Gasoductos	<input type="checkbox"/>
Afección Canalizaciones de Agua	<input type="checkbox"/>	Afección Getafe	<input type="checkbox"/>
Afección Carreteras	<input type="checkbox"/>	Afección Oleoductos	<input type="checkbox"/>

MAPA

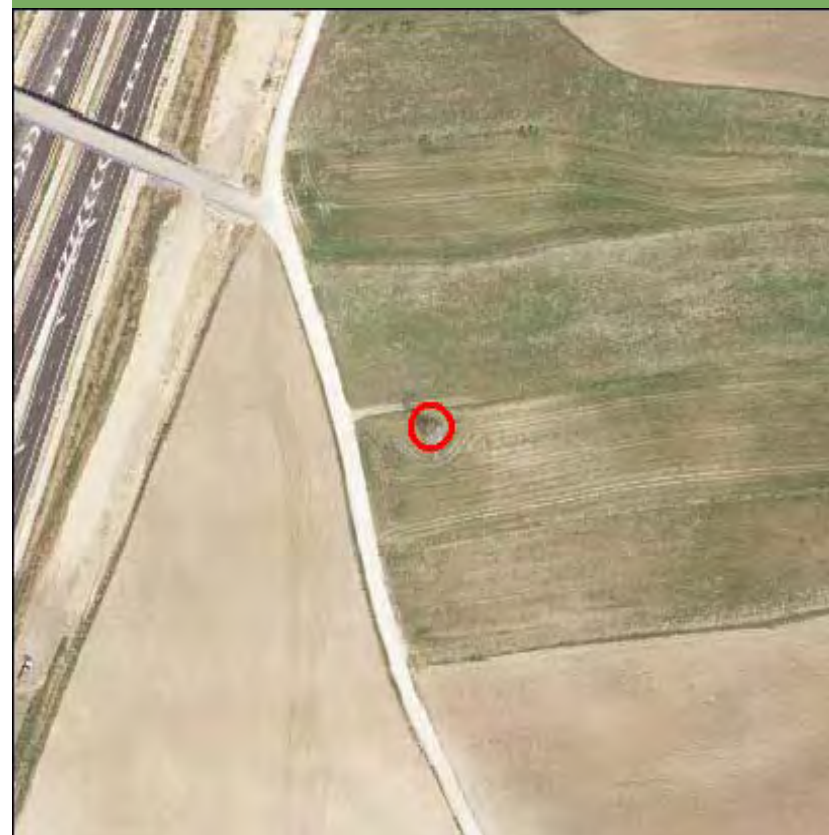

Nombre de la línea	Apoyo	Potencia (KW)	Coordenada X	Coordenada Y
VVI-RET	41	220	430656,59	4464493,41

MEDIO NATURAL

	Zonificación	Valoración
<input type="checkbox"/> Afección Parque Regional de la Cuenca Alta del Manzanares		NA
<input type="checkbox"/> Afección Parque Regional del curso medio del río Guadarrama y su entorno		NA
<input type="checkbox"/> Afección al Parque regional en torno a los ejes de los cursos bajos de los ríos Manzanares y Jarama		NA

Afección LIC	Valoración LIC
	NA

Afección ZEPA	Valoración ZEPA
	NA

Código Hábitats	Valoración Hábitats
	NA

Afección IBAs	Valoración IBAs
	NA

Valoración Montes preservados	NA	Valoración Montes Utilidad Pública	NA
-------------------------------	----	------------------------------------	----

Tipo de vegetación	Valoración vegetación
--------------------	-----------------------

Cultivo de secano herbáceo	Favorable
----------------------------	-----------

Clasificación agroológica	Valoración clasif. agr.
---------------------------	-------------------------

Limitaciones severas	Favorable
----------------------	-----------

Valorac. Zonas protección de embalses	Valorac. Hidrografía	Valorac. Zonas Inundables
NA	NA	NA

INFRAESTRUCTURAS

Afección APyAV	<input type="checkbox"/>	Afección cercanías	<input type="checkbox"/>
Afección AVE	<input type="checkbox"/>	Afección DVYU	<input type="checkbox"/>
Afección Barajas	<input type="checkbox"/>	Afección Edificaciones	<input type="checkbox"/>
Afección Campo Real	<input type="checkbox"/>	Afección Gasoductos	<input type="checkbox"/>
Afección Canalizaciones de Agua	<input type="checkbox"/>	Afección Getafe	<input type="checkbox"/>
Afección Carreteras	<input type="checkbox"/>	Afección Oleoductos	<input type="checkbox"/>

MAPA

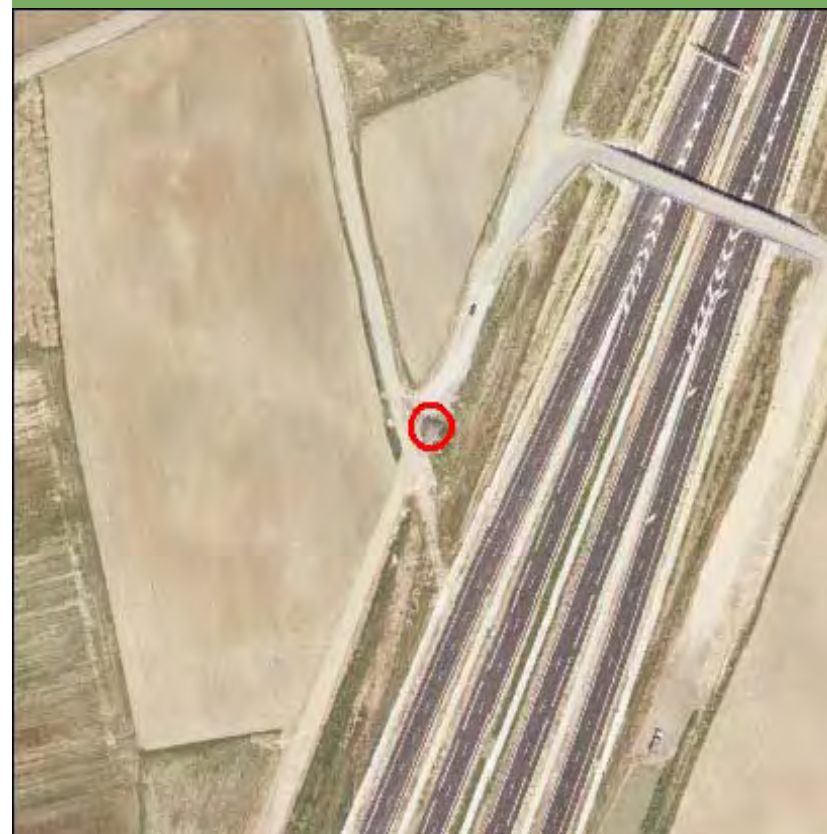

Nombre de la línea	Apoyo	Potencia (KW)	Coordenada X	Coordenada Y
VVI-RET	42	220	430310,18	4464531,14

MEDIO NATURAL

	Zonificación	Valoración
<input type="checkbox"/> Afección Parque Regional de la Cuenca Alta del Manzanares		NA
<input type="checkbox"/> Afección Parque Regional del curso medio del río Guadarrama y su entorno		NA
<input type="checkbox"/> Afección al Parque regional en torno a los ejes de los cursos bajos de los ríos Manzanares y Jarama		NA

Afección LIC	Valoración LIC
	NA

Afección ZEPA	Valoración ZEPA
	NA

Código Hábitats	Valoración Hábitats
	NA

Afección IBAs	Valoración IBAs
	NA

Valoración Montes preservados	NA	Valoración Montes Utilidad Pública	NA
-------------------------------	----	------------------------------------	----

Tipo de vegetación	Valoración vegetación
--------------------	-----------------------

Cultivo de secano herbáceo	Favorable
----------------------------	-----------

Clasificación agroológica	Valoración clasif. agr.
---------------------------	-------------------------

Limitaciones severas	Favorable
----------------------	-----------

Valorac. Zonas protección de embalses	Valorac. Hidrografía	Valorac. Zonas Inundables
NA	NA	NA

INFRAESTRUCTURAS

Afección APyAV	<input type="checkbox"/>	Afección cercanías	<input type="checkbox"/>
Afección AVE	<input type="checkbox"/>	Afección DVYU	<input type="checkbox"/>
Afección Barajas	<input type="checkbox"/>	Afección Edificacioness	<input type="checkbox"/>
Afección Campo Real	<input type="checkbox"/>	Afección Gasoductos	<input type="checkbox"/>
Afección Canalizaciones de Agua	<input type="checkbox"/>	Afección Getafe	<input type="checkbox"/>
Afección Carreteras	<input type="checkbox"/>	Afección Oleoductos	<input type="checkbox"/>

MAPA

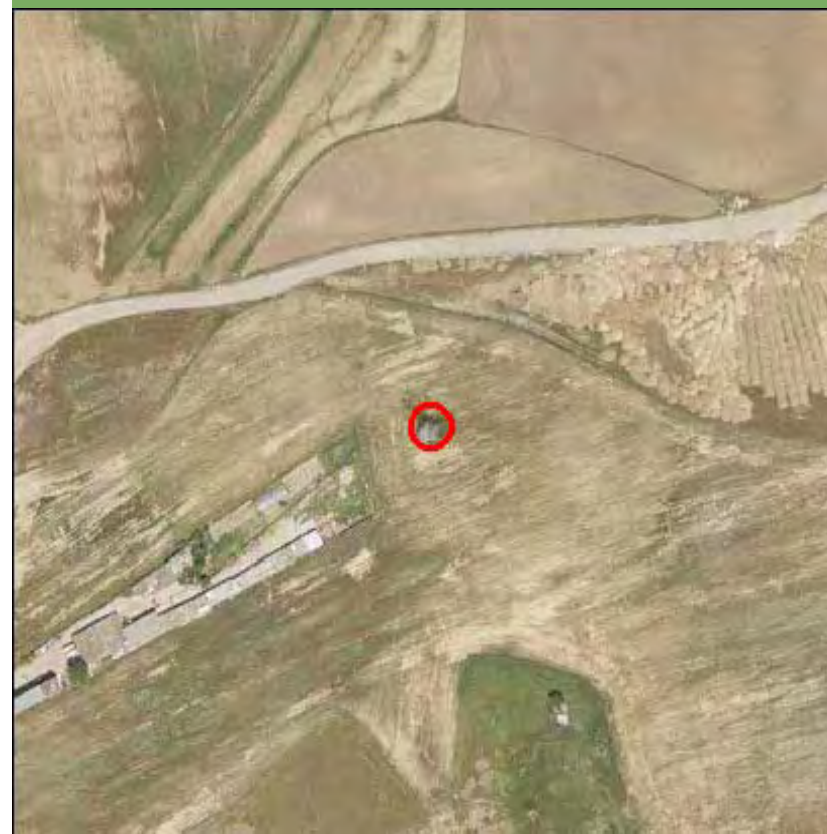

Nombre de la línea	Apoyo	Potencia (KW)	Coordenada X	Coordenada Y
VVI-RET	43	220	430025,3	4464561,74

MEDIO NATURAL

	Zonificación	Valoración
<input type="checkbox"/> Afección Parque Regional de la Cuenca Alta del Manzanares		NA
<input type="checkbox"/> Afección Parque Regional del curso medio del río Guadarrama y su entorno		NA
<input type="checkbox"/> Afección al Parque regional en torno a los ejes de los cursos bajos de los ríos Manzanares y Jarama		NA

Afección LIC	Valoración LIC
	NA

Afección ZEPA	Valoración ZEPA
	NA

Código Hábitats	Valoración Hábitats
6310	NA

Afección IBAs	Valoración IBAs
	NA

Valoración Montes preservados	NA	Valoración Montes Utilidad Pública	NA
-------------------------------	----	------------------------------------	----

Tipo de vegetación	Valoración vegetación
--------------------	-----------------------

Cultivo de secano herbáceo	Favorable
----------------------------	-----------

Clasificación agrologica	Valoración clasif. agr.
--------------------------	-------------------------

Limitaciones severas	Favorable
----------------------	-----------

Valorac. Zonas protección de embalses	Valorac. Hidrografía	Valorac. Zonas Inundables
NA	NA	NA

INFRAESTRUCTURAS

Afección APyAV	<input type="checkbox"/>	Afección cercanías	<input type="checkbox"/>
Afección AVE	<input type="checkbox"/>	Afección DVYU	<input type="checkbox"/>
Afección Barajas	<input type="checkbox"/>	Afección Edificacioness	<input type="checkbox"/>
Afección Campo Real	<input type="checkbox"/>	Afección Gasoductos	<input type="checkbox"/>
Afección Canalizaciones de Agua	<input type="checkbox"/>	Afección Getafe	<input type="checkbox"/>
Afección Carreteras	<input type="checkbox"/>	Afección Oleoductos	<input type="checkbox"/>

MAPA

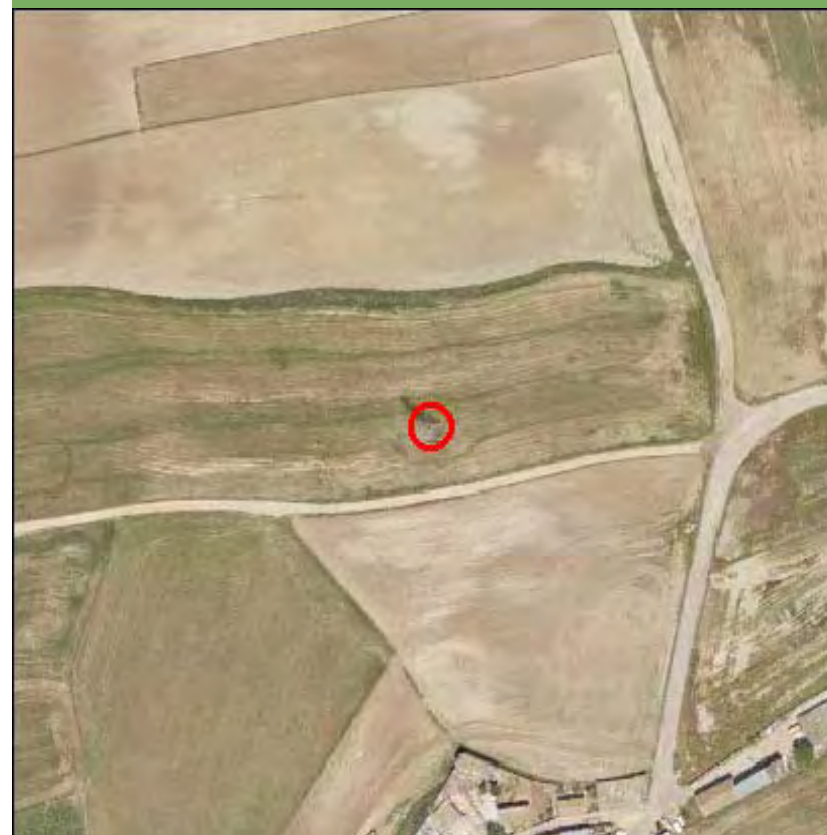

Nombre de la línea	Apoyo	Potencia (KW)	Coordenada X	Coordenada Y
VVI-RET	44	220	429711,76	4464595,12

MEDIO NATURAL

	Zonificación	Valoración
<input type="checkbox"/> Afección Parque Regional de la Cuenca Alta del Manzanares		NA
<input type="checkbox"/> Afección Parque Regional del curso medio del río Guadarrama y su entorno		NA
<input type="checkbox"/> Afección al Parque regional en torno a los ejes de los cursos bajos de los ríos Manzanares y Jarama		NA

Afección LIC	Valoración LIC
	NA

Afección ZEPA	Valoración ZEPA
	NA

Código Hábitats	Valoración Hábitats
	NA

Afección IBAs	Valoración IBAs
	NA

Valoración Montes preservados	NA	Valoración Montes Utilidad Publica	NA
-------------------------------	----	------------------------------------	----

Tipo de vegetación	Valoración vegetación
--------------------	-----------------------

Cultivo de secano herbáceo	Favorable
----------------------------	-----------

Clasificación agrologica	Valoración clasif. agr.
--------------------------	-------------------------

Limitaciones severas	Favorable
----------------------	-----------

Valorac. Zonas protección de embalses	Valorac. Hidrografía	Valorac. Zonas Inundables
NA	NA	NA

INFRAESTRUCTURAS

Afección APyAV	<input type="checkbox"/>	Afección cercanías	<input type="checkbox"/>
Afección AVE	<input type="checkbox"/>	Afección DVYU	<input type="checkbox"/>
Afección Barajas	<input type="checkbox"/>	Afección Edificacioness	<input type="checkbox"/>
Afección Campo Real	<input type="checkbox"/>	Afección Gasoductos	<input type="checkbox"/>
Afección Canalizaciones de Agua	<input type="checkbox"/>	Afección Getafe	<input type="checkbox"/>
Afección Carreteras	<input type="checkbox"/>	Afección Oleoductos	<input type="checkbox"/>

MAPA

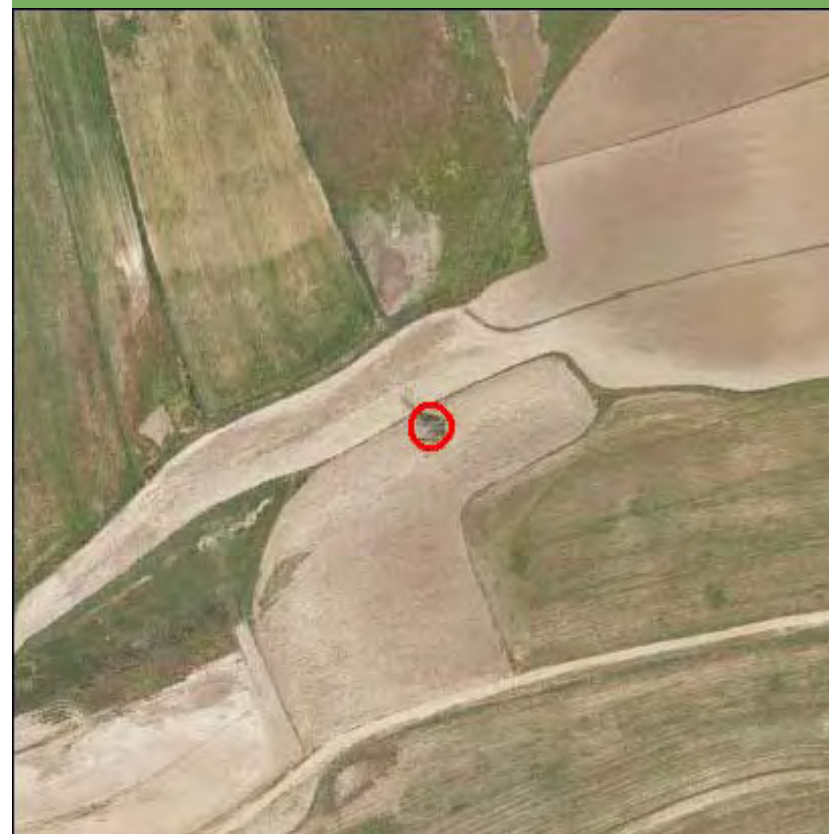

Nombre de la línea	Apoyo	Potencia (KW)	Coordenada X	Coordenada Y
VVI-RET	45	220	429406,61	4464628,48

MEDIO NATURAL

	Zonificación	Valoración
<input type="checkbox"/> Afección Parque Regional de la Cuenca Alta del Manzanares		NA
<input type="checkbox"/> Afección Parque Regional del curso medio del río Guadarrama y su entorno		NA
<input type="checkbox"/> Afección al Parque regional en torno a los ejes de los cursos bajos de los ríos Manzanares y Jarama		NA

Afección LIC	Valoración LIC
	NA

Afección ZEPA	Valoración ZEPA
	NA

Código Hábitats	Valoración Hábitats
	NA

Afección IBAs	Valoración IBAs
	NA

Valoración Montes preservados	NA	Valoración Montes Utilidad Publica	NA
-------------------------------	----	------------------------------------	----

Tipo de vegetación	Valoración vegetación
--------------------	-----------------------

Cultivo de secano herbáceo	Favorable
----------------------------	-----------

Clasificación agrologica	Valoración clasif. agr.
--------------------------	-------------------------

Limitaciones severas	Favorable
----------------------	-----------

Valorac. Zonas protección de embalses	Valorac. Hidrografía	Valorac. Zonas Inundables
NA	NA	NA

INFRAESTRUCTURAS

Afección APyAV	<input type="checkbox"/>	Afección cercanías	<input type="checkbox"/>
Afección AVE	<input type="checkbox"/>	Afección DVYU	<input type="checkbox"/>
Afección Barajas	<input type="checkbox"/>	Afección Edificacioness	<input type="checkbox"/>
Afección Campo Real	<input type="checkbox"/>	Afección Gasoductos	<input type="checkbox"/>
Afección Canalizaciones de Agua	<input type="checkbox"/>	Afección Getafe	<input type="checkbox"/>
Afección Carreteras	<input type="checkbox"/>	Afección Oleoductos	<input type="checkbox"/>

MAPA



Nombre de la línea	Apoyo	Potencia (KW)	Coordenada X	Coordenada Y
VVI-RET	46	220	429095,83	4464662,24

MEDIO NATURAL

	Zonificación	Valoración
<input type="checkbox"/> Afección Parque Regional de la Cuenca Alta del Manzanares		NA
<input type="checkbox"/> Afección Parque Regional del curso medio del río Guadarrama y su entorno		NA
<input type="checkbox"/> Afección al Parque regional en torno a los ejes de los cursos bajos de los ríos Manzanares y Jarama		NA

Afección LIC	Valoración LIC
	NA

Afección ZEPA	Valoración ZEPA
	NA

Código Hábitats	Valoración Hábitats
	NA

Afección IBAs	Valoración IBAs
	NA

Valoración Montes preservados	NA	Valoración Montes Utilidad Publica	NA
-------------------------------	----	------------------------------------	----

Tipo de vegetación	Valoración vegetación
--------------------	-----------------------

Cultivo de secano herbáceo	Favorable
----------------------------	-----------

Clasificación agrologica	Valoración clasif. agr.
--------------------------	-------------------------

Limitaciones severas	Favorable
----------------------	-----------

Valorac. Zonas protección de embalses	Valorac. Hidrografía	Valorac. Zonas Inundables
NA	NA	NA

INFRAESTRUCTURAS

Afección APyAV	<input type="checkbox"/>	Afección cercanías	<input type="checkbox"/>
Afección AVE	<input type="checkbox"/>	Afección DVYU	<input type="checkbox"/>
Afección Barajas	<input type="checkbox"/>	Afección Edificacioness	<input type="checkbox"/>
Afección Campo Real	<input type="checkbox"/>	Afección Gasoductos	<input type="checkbox"/>
Afección Canalizaciones de Agua	<input type="checkbox"/>	Afección Getafe	<input type="checkbox"/>
Afección Carreteras	<input type="checkbox"/>	Afección Oleoductos	<input type="checkbox"/>

MAPA

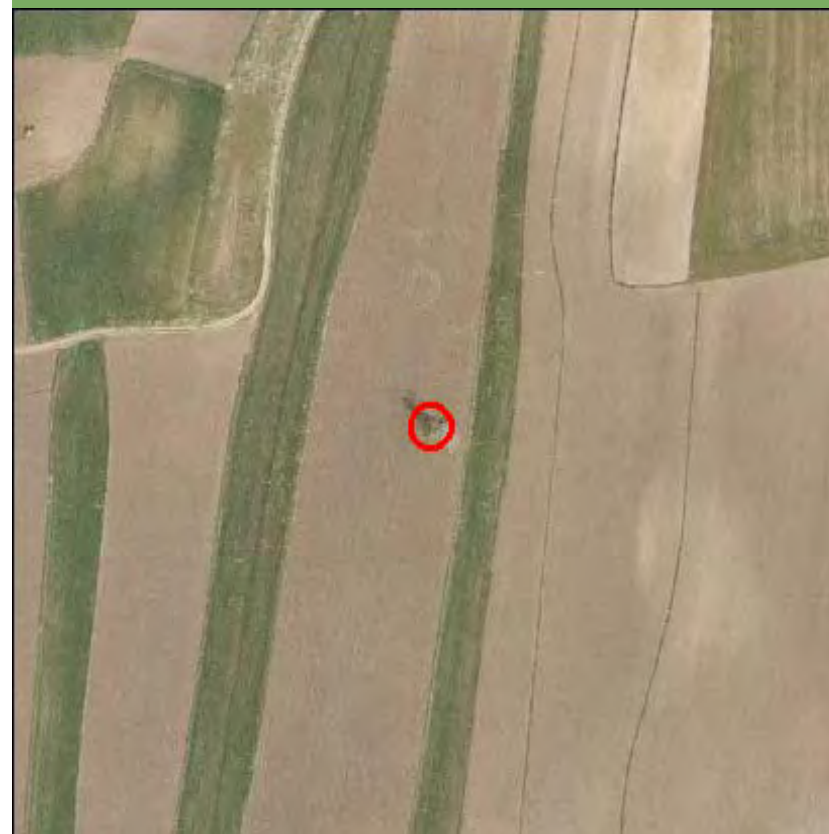

Nombre de la línea	Apoyo	Potencia (KW)	Coordenada X	Coordenada Y
VVI-RET	47	220	428785,26	4464695,38

MEDIO NATURAL

	Zonificación	Valoración
<input type="checkbox"/> Afección Parque Regional de la Cuenca Alta del Manzanares		NA
<input type="checkbox"/> Afección Parque Regional del curso medio del río Guadarrama y su entorno		NA
<input type="checkbox"/> Afección al Parque regional en torno a los ejes de los cursos bajos de los ríos Manzanares y Jarama		NA

Afección LIC	Valoración LIC
	NA

Afección ZEPA	Valoración ZEPA
	NA

Código Hábitats	Valoración Hábitats
	NA

Afección IBAs	Valoración IBAs
	NA

Valoración Montes preservados	NA	Valoración Montes Utilidad Publica	NA
-------------------------------	----	------------------------------------	----

Tipo de vegetación	Valoración vegetación
Cultivo de secano herbáceo	Favorable

Clasificación agrologica	Valoración clasif. agr.
Limitaciones severas	Favorable

Valorac. Zonas protección de embalses	Valorac. Hidrografía	Valorac. Zonas Inundables
NA	NA	NA

INFRAESTRUCTURAS

Afección APyAV	<input type="checkbox"/>	Afección cercanías	<input type="checkbox"/>
Afección AVE	<input type="checkbox"/>	Afección DVYU	<input type="checkbox"/>
Afección Barajas	<input type="checkbox"/>	Afección Edificacioness	<input type="checkbox"/>
Afección Campo Real	<input type="checkbox"/>	Afección Gasoductos	<input type="checkbox"/>
Afección Canalizaciones de Agua	<input type="checkbox"/>	Afección Getafe	<input type="checkbox"/>
Afección Carreteras	<input type="checkbox"/>	Afección Oleoductos	<input type="checkbox"/>

MAPA

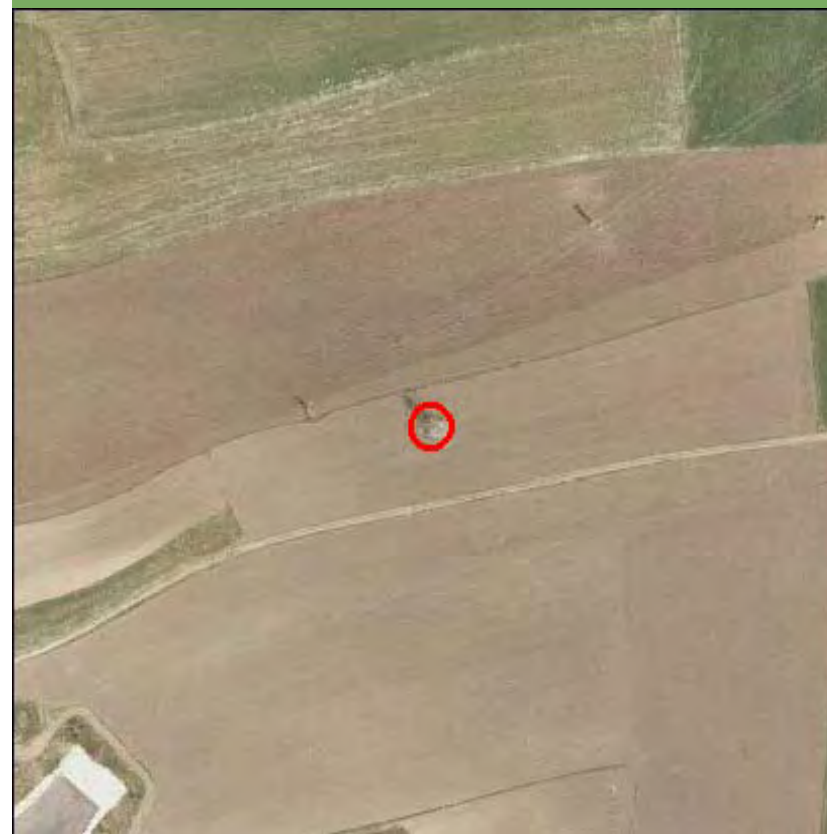

Nombre de la línea	Apoyo	Potencia (KW)	Coordenada X	Coordenada Y
VVI-RET	48	220	428456,35	4464731,63

MEDIO NATURAL

	Zonificación	Valoración
<input type="checkbox"/> Afección Parque Regional de la Cuenca Alta del Manzanares		NA
<input type="checkbox"/> Afección Parque Regional del curso medio del río Guadarrama y su entorno		NA
<input type="checkbox"/> Afección al Parque regional en torno a los ejes de los cursos bajos de los ríos Manzanares y Jarama		NA

Afección LIC	Valoración LIC
	NA

Afección ZEPA	Valoración ZEPA
	NA

Código Hábitats	Valoración Hábitats
	NA

Afección IBAs	Valoración IBAs
	NA

Valoración Montes preservados	NA	Valoración Montes Utilidad Pública	NA
-------------------------------	----	------------------------------------	----

Tipo de vegetación	Valoración vegetación
--------------------	-----------------------

Cultivo de secano herbáceo	Favorable
----------------------------	-----------

Clasificación agrologica	Valoración clasif. agr.
--------------------------	-------------------------

Limitaciones severas	Favorable
----------------------	-----------

Valorac. Zonas protección de embalses	Valorac. Hidrografía	Valorac. Zonas Inundables
NA	NA	NA

INFRAESTRUCTURAS

Afección APyAV	<input checked="" type="checkbox"/>	Afección cercanías	<input type="checkbox"/>
Afección AVE	<input type="checkbox"/>	Afección DVYU	<input type="checkbox"/>
Afección Barajas	<input type="checkbox"/>	Afección Edificacioness	<input type="checkbox"/>
Afección Campo Real	<input type="checkbox"/>	Afección Gasoductos	<input type="checkbox"/>
Afección Canalizaciones de Agua	<input type="checkbox"/>	Afección Getafe	<input type="checkbox"/>
Afección Carreteras	<input type="checkbox"/>	Afección Oleoductos	<input type="checkbox"/>

MAPA



Nombre de la línea	Apoyo	Potencia (KW)	Coordenada X	Coordenada Y
VVI-RET	49	220	428174,86	4464844,41

MEDIO NATURAL

	Zonificación	Valoración
<input type="checkbox"/> Afección Parque Regional de la Cuenca Alta del Manzanares		NA
<input type="checkbox"/> Afección Parque Regional del curso medio del río Guadarrama y su entorno		NA
<input type="checkbox"/> Afección al Parque regional en torno a los ejes de los cursos bajos de los ríos Manzanares y Jarama		NA

Afección LIC	Valoración LIC
	NA

Afección ZEPA	Valoración ZEPA
	NA

Código Hábitats	Valoración Hábitats
	NA

Afección IBAs	Valoración IBAs
	NA

Valoración Montes preservados	NA	Valoración Montes Utilidad Publica	NA
-------------------------------	----	------------------------------------	----

Tipo de vegetación	Valoración vegetación
--------------------	-----------------------

Infraestructura lineal	Favorable
------------------------	-----------

Clasificación agrologica	Valoración clasif. agr.
--------------------------	-------------------------

Limitaciones severas	Favorable
----------------------	-----------

Valorac. Zonas protección de embalses	Valorac. Hidrografía	Valorac. Zonas Inundables
NA	NA	NA

INFRAESTRUCTURAS

Afección APyAV	<input checked="" type="checkbox"/>	Afección cercanías	<input type="checkbox"/>
Afección AVE	<input type="checkbox"/>	Afección DVYU	<input type="checkbox"/>
Afección Barajas	<input type="checkbox"/>	Afección Edificacioness	<input type="checkbox"/>
Afección Campo Real	<input type="checkbox"/>	Afección Gasoductos	<input type="checkbox"/>
Afección Canalizaciones de Agua	<input type="checkbox"/>	Afección Getafe	<input type="checkbox"/>
Afección Carreteras	<input type="checkbox"/>	Afección Oleoductos	<input type="checkbox"/>

MAPA

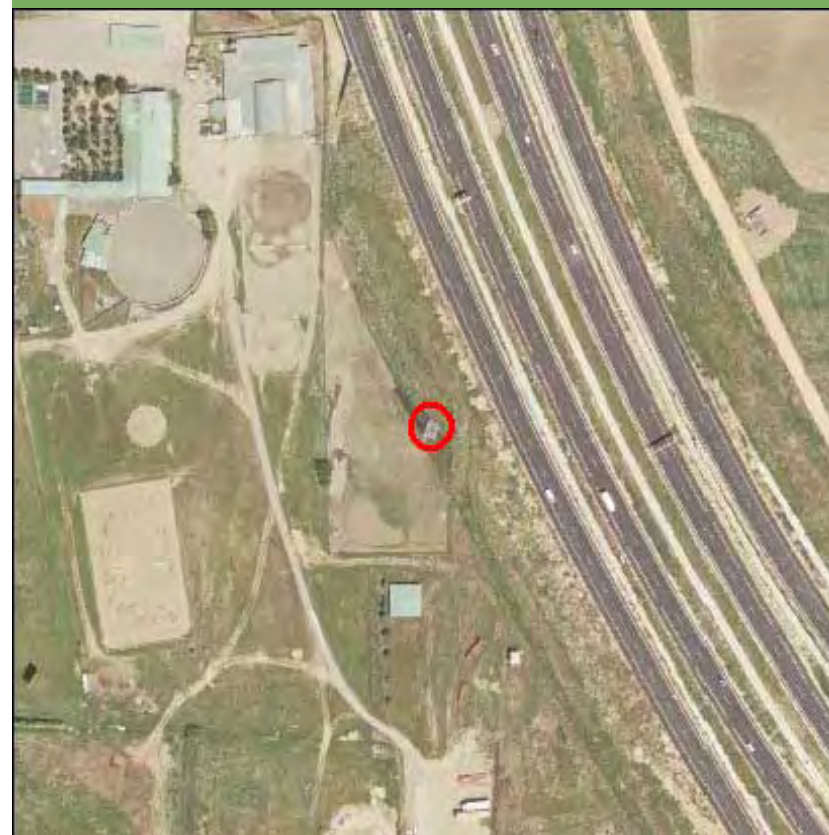

Nombre de la línea	Apoyo	Potencia (KW)	Coordenada X	Coordenada Y
VVI-RET	5	220	438415,09	4464235,45

MEDIO NATURAL

	Zonificación	Valoración
<input type="checkbox"/> Afección Parque Regional de la Cuenca Alta del Manzanares		NA
<input type="checkbox"/> Afección Parque Regional del curso medio del río Guadarrama y su entorno		NA
<input type="checkbox"/> Afección al Parque regional en torno a los ejes de los cursos bajos de los ríos Manzanares y Jarama		NA

Afección LIC	Valoración LIC
	NA

Afección ZEPA	Valoración ZEPA
	NA

Código Hábitats	Valoración Hábitats
	NA

Afección IBAs	Valoración IBAs
	NA

Valoración Montes preservados	NA	Valoración Montes Utilidad Pública	NA
-------------------------------	----	------------------------------------	----

Tipo de vegetación	Valoración vegetación
--------------------	-----------------------

Zona urbanizada	Favorable
-----------------	-----------

Clasificación agrologica	Valoración clasif. agr.
--------------------------	-------------------------

Limitaciones severas	Favorable
----------------------	-----------

Valorac. Zonas protección de embalses	Valorac. Hidrografía	Valorac. Zonas Inundables
NA	NA	NA

INFRAESTRUCTURAS

Afección APyAV	<input type="checkbox"/>	Afección cercanías	<input checked="" type="checkbox"/>
Afección AVE	<input type="checkbox"/>	Afección DVYU	<input checked="" type="checkbox"/>
Afección Barajas	<input type="checkbox"/>	Afección Edificacioness	<input checked="" type="checkbox"/>
Afección Campo Real	<input type="checkbox"/>	Afección Gasoductos	<input type="checkbox"/>
Afección Canalizaciones de Agua	<input type="checkbox"/>	Afección Getafe	<input type="checkbox"/>
Afección Carreteras	<input type="checkbox"/>	Afección Oleoductos	<input type="checkbox"/>

MAPA



Nombre de la línea	Apoyo	Potencia (KW)	Coordenada X	Coordenada Y
VVI-RET	50	220	427824,86	4464985,62

MEDIO NATURAL

	Zonificación	Valoración
<input type="checkbox"/> Afección Parque Regional de la Cuenca Alta del Manzanares		NA
<input type="checkbox"/> Afección Parque Regional del curso medio del río Guadarrama y su entorno		NA
<input type="checkbox"/> Afección al Parque regional en torno a los ejes de los cursos bajos de los ríos Manzanares y Jarama		NA

Afección LIC	Valoración LIC
	NA

Afección ZEPA	Valoración ZEPA
	NA

Código Hábitats	Valoración Hábitats
	NA

Afección IBAs	Valoración IBAs
	NA

Valoración Montes preservados	NA	Valoración Montes Utilidad Pública	NA
-------------------------------	----	------------------------------------	----

Tipo de vegetación	Valoración vegetación
--------------------	-----------------------

Pastizal y erial	Favorable
------------------	-----------

Clasificación agrologica	Valoración clasif. agr.
--------------------------	-------------------------

Limitaciones severas	Favorable
----------------------	-----------

Valorac. Zonas protección de embalses	Valorac. Hidrografía	Valorac. Zonas Inundables
NA	NA	NA

INFRAESTRUCTURAS

Afección APyAV	<input type="checkbox"/>	Afección cercanías	<input type="checkbox"/>
Afección AVE	<input type="checkbox"/>	Afección DVYU	<input type="checkbox"/>
Afección Barajas	<input type="checkbox"/>	Afección Edificacioness	<input type="checkbox"/>
Afección Campo Real	<input type="checkbox"/>	Afección Gasoductos	<input type="checkbox"/>
Afección Canalizaciones de Agua	<input type="checkbox"/>	Afección Getafe	<input type="checkbox"/>
Afección Carreteras	<input type="checkbox"/>	Afección Oleoductos	<input type="checkbox"/>

MAPA

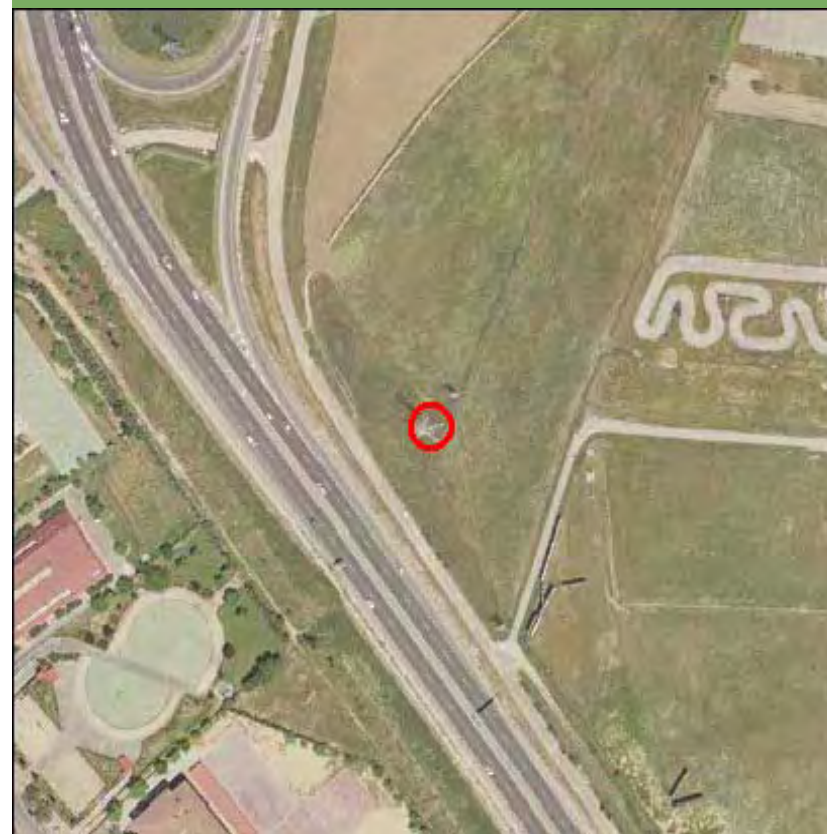

Nombre de la línea	Apoyo	Potencia (KW)	Coordenada X	Coordenada Y
VVI-RET	51	220	427527,43	4465105,6

MEDIO NATURAL

	Zonificación	Valoración
<input type="checkbox"/> Afección Parque Regional de la Cuenca Alta del Manzanares		NA
<input checked="" type="checkbox"/> Afección Parque Regional del curso medio del río Guadarrama y su entorno	Mantenimiento	NA
<input type="checkbox"/> Afección al Parque regional en torno a los ejes de los cursos bajos de los ríos Manzanares y Jarama		NA

Afección LIC	Valoración LIC
	NA

Afección ZEPA	Valoración ZEPA
	NA

Código Hábitats	Valoración Hábitats
	NA

Afección IBAs	Valoración IBAs
	NA

Valoración Montes preservados	NA	Valoración Montes Utilidad Publica	NA
-------------------------------	----	------------------------------------	----

Tipo de vegetación	Valoración vegetación
--------------------	-----------------------

Zona urbanizada	Favorable
-----------------	-----------

Clasificación agrologica	Valoración clasif. agr.
--------------------------	-------------------------

Limitaciones severas	Favorable
----------------------	-----------

Valorac. Zonas protección de embalses	Valorac. Hidrografía	Valorac. Zonas Inundables
NA	NA	NA

INFRAESTRUCTURAS

Afección APyAV	<input type="checkbox"/>	Afección cercanías	<input type="checkbox"/>
Afección AVE	<input type="checkbox"/>	Afección DVYU	<input type="checkbox"/>
Afección Barajas	<input type="checkbox"/>	Afección Edificacioness	<input type="checkbox"/>
Afección Campo Real	<input type="checkbox"/>	Afección Gasoductos	<input type="checkbox"/>
Afección Canalizaciones de Agua	<input type="checkbox"/>	Afección Getafe	<input type="checkbox"/>
Afección Carreteras	<input type="checkbox"/>	Afección Oleoductos	<input type="checkbox"/>

MAPA



Nombre de la línea	Apoyo	Potencia (KW)	Coordenada X	Coordenada Y
VVI-RET	52	220	427228,83	4465225,99

MEDIO NATURAL

	Zonificación	Valoración
<input type="checkbox"/> Afección Parque Regional de la Cuenca Alta del Manzanares		NA
<input checked="" type="checkbox"/> Afección Parque Regional del curso medio del río Guadarrama y su entorno	Mantenimiento	NA
<input type="checkbox"/> Afección al Parque regional en torno a los ejes de los cursos bajos de los ríos Manzanares y Jarama		NA

Afección LIC	Valoración LIC
	NA

Afección ZEPA	Valoración ZEPA
	NA

Código Hábitats	Valoración Hábitats
	NA

Afección IBAs	Valoración IBAs
	NA

Valoración Montes preservados	NA	Valoración Montes Utilidad Publica	NA
-------------------------------	----	------------------------------------	----

Tipo de vegetación	Valoración vegetación
Zona urbanizada	Favorable

Clasificación agrologica	Valoración clasif. agr.
Limitaciones severas	Favorable

Valorac. Zonas protección de embalses	Valorac. Hidrografía	Valorac. Zonas Inundables
NA	NA	NA

INFRAESTRUCTURAS

Afección APyAV	<input type="checkbox"/>	Afección cercanías	<input type="checkbox"/>
Afección AVE	<input type="checkbox"/>	Afección DVYU	<input type="checkbox"/>
Afección Barajas	<input type="checkbox"/>	Afección Edificacioness	<input type="checkbox"/>
Afección Campo Real	<input type="checkbox"/>	Afección Gasoductos	<input type="checkbox"/>
Afección Canalizaciones de Agua	<input type="checkbox"/>	Afección Getafe	<input type="checkbox"/>
Afección Carreteras	<input type="checkbox"/>	Afección Oleoductos	<input type="checkbox"/>

MAPA



Nombre de la línea	Apoyo	Potencia (KW)	Coordenada X	Coordenada Y
VVI-RET	53	220	427093,54	4465398,3

MEDIO NATURAL

	Zonificación	Valoración
<input type="checkbox"/> Afección Parque Regional de la Cuenca Alta del Manzanares		NA
<input type="checkbox"/> Afección Parque Regional del curso medio del río Guadarrama y su entorno		NA
<input type="checkbox"/> Afección al Parque regional en torno a los ejes de los cursos bajos de los ríos Manzanares y Jarama		NA

Afección LIC	Valoración LIC
	NA

Afección ZEPA	Valoración ZEPA
	NA

Código Hábitats	Valoración Hábitats
	NA

Afección IBAs	Valoración IBAs
	NA

Valoración Montes preservados	NA	Valoración Montes Utilidad Publica	NA
-------------------------------	----	------------------------------------	----

Tipo de vegetación	Valoración vegetación
--------------------	-----------------------

Zona urbanizada	Favorable
-----------------	-----------

Clasificación agrologica	Valoración clasif. agr.
--------------------------	-------------------------

Limitaciones severas	Favorable
----------------------	-----------

Valorac. Zonas protección de embalses	Valorac. Hidrografía	Valorac. Zonas Inundables
NA	NA	NA

INFRAESTRUCTURAS

Afección APyAV	<input type="checkbox"/>	Afección cercanías	<input type="checkbox"/>
Afección AVE	<input type="checkbox"/>	Afección DVYU	<input type="checkbox"/>
Afección Barajas	<input type="checkbox"/>	Afección Edificacioness	<input type="checkbox"/>
Afección Campo Real	<input type="checkbox"/>	Afección Gasoductos	<input type="checkbox"/>
Afección Canalizaciones de Agua	<input type="checkbox"/>	Afección Getafe	<input type="checkbox"/>
Afección Carreteras	<input type="checkbox"/>	Afección Oleoductos	<input type="checkbox"/>

MAPA



Nombre de la línea	Apoyo	Potencia (KW)	Coordenada X	Coordenada Y
VVI-RET	54	220	426978,71	4465544,36

MEDIO NATURAL

	Zonificación	Valoración
<input type="checkbox"/> Afección Parque Regional de la Cuenca Alta del Manzanares		NA
<input type="checkbox"/> Afección Parque Regional del curso medio del río Guadarrama y su entorno		NA
<input type="checkbox"/> Afección al Parque regional en torno a los ejes de los cursos bajos de los ríos Manzanares y Jarama		NA

Afección LIC	Valoración LIC
	NA

Afección ZEPA	Valoración ZEPA
	NA

Código Hábitats	Valoración Hábitats
	NA

Afección IBAs	Valoración IBAs
	NA

Valoración Montes preservados	NA	Valoración Montes Utilidad Pública	NA
-------------------------------	----	------------------------------------	----

Tipo de vegetación	Valoración vegetación
--------------------	-----------------------

Zona urbanizada	Favorable
-----------------	-----------

Clasificación agrologica	Valoración clasif. agr.
--------------------------	-------------------------

Limitaciones severas	Favorable
----------------------	-----------

Valorac. Zonas protección de embalses	Valorac. Hidrografía	Valorac. Zonas Inundables
NA	NA	NA

INFRAESTRUCTURAS

Afección APyAV	<input type="checkbox"/>	Afección cercanías	<input type="checkbox"/>
Afección AVE	<input type="checkbox"/>	Afección DVYU	<input type="checkbox"/>
Afección Barajas	<input type="checkbox"/>	Afección Edificacioness	<input type="checkbox"/>
Afección Campo Real	<input type="checkbox"/>	Afección Gasoductos	<input type="checkbox"/>
Afección Canalizaciones de Agua	<input type="checkbox"/>	Afección Getafe	<input type="checkbox"/>
Afección Carreteras	<input type="checkbox"/>	Afección Oleoductos	<input type="checkbox"/>

MAPA

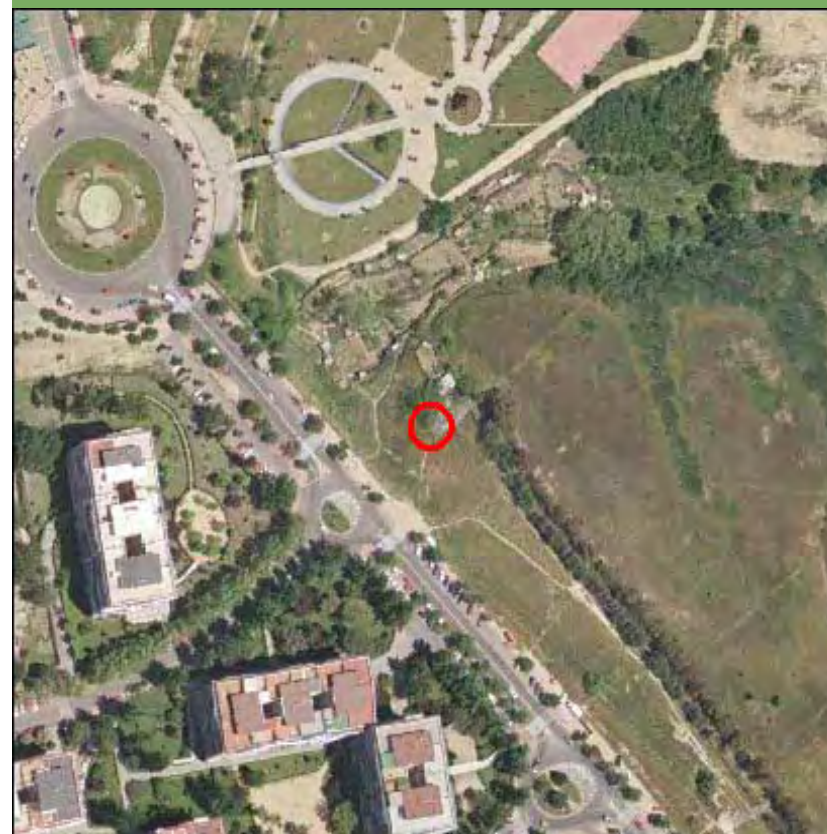

Nombre de la línea	Apoyo	Potencia (KW)	Coordenada X	Coordenada Y
VVI-RET	55	220	426682,4	4465614,23

MEDIO NATURAL

	Zonificación	Valoración
<input type="checkbox"/> Afección Parque Regional de la Cuenca Alta del Manzanares		NA
<input type="checkbox"/> Afección Parque Regional del curso medio del río Guadarrama y su entorno		NA
<input type="checkbox"/> Afección al Parque regional en torno a los ejes de los cursos bajos de los ríos Manzanares y Jarama		NA

Afección LIC	Valoración LIC
	NA

Afección ZEPA	Valoración ZEPA
	NA

Código Hábitats	Valoración Hábitats
	NA

Afección IBAs	Valoración IBAs
	NA

Valoración Montes preservados	NA	Valoración Montes Utilidad Publica	NA
-------------------------------	----	------------------------------------	----

Tipo de vegetación	Valoración vegetación
--------------------	-----------------------

Zona urbanizada	Favorable
-----------------	-----------

Clasificación agrologica	Valoración clasif. agr.
--------------------------	-------------------------

Limitaciones severas	Favorable
----------------------	-----------

Valorac. Zonas protección de embalses	Valorac. Hidrografía	Valorac. Zonas Inundables
NA	NA	NA

INFRAESTRUCTURAS

Afección APyAV	<input type="checkbox"/>	Afección cercanías	<input type="checkbox"/>
Afección AVE	<input type="checkbox"/>	Afección DVYU	<input type="checkbox"/>
Afección Barajas	<input type="checkbox"/>	Afección Edificacioness	<input type="checkbox"/>
Afección Campo Real	<input type="checkbox"/>	Afección Gasoductos	<input type="checkbox"/>
Afección Canalizaciones de Agua	<input type="checkbox"/>	Afección Getafe	<input type="checkbox"/>
Afección Carreteras	<input type="checkbox"/>	Afección Oleoductos	<input type="checkbox"/>

MAPA

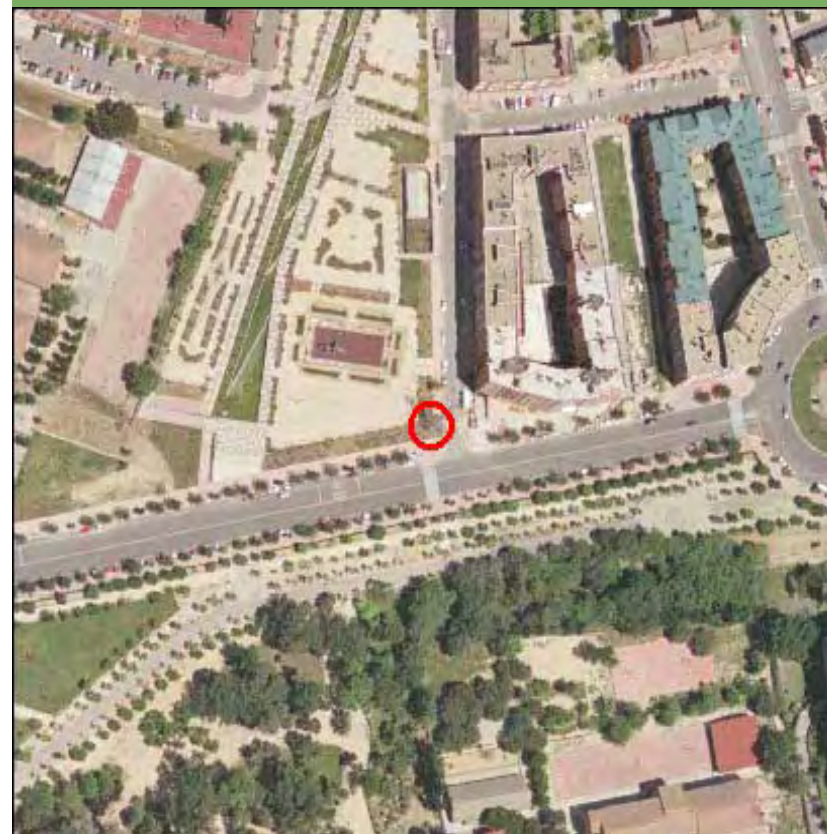

Nombre de la línea	Apoyo	Potencia (KW)	Coordenada X	Coordenada Y
VVI-RET	56	220	426360,28	4465574,16

MEDIO NATURAL

	Zonificación	Valoración
<input type="checkbox"/> Afección Parque Regional de la Cuenca Alta del Manzanares		NA
<input type="checkbox"/> Afección Parque Regional del curso medio del río Guadarrama y su entorno		NA
<input type="checkbox"/> Afección al Parque regional en torno a los ejes de los cursos bajos de los ríos Manzanares y Jarama		NA

Afección LIC	Valoración LIC
	NA

Afección ZEPA	Valoración ZEPA
	NA

Código Hábitats	Valoración Hábitats
	NA

Afección IBAs	Valoración IBAs
	NA

Valoración Montes preservados	NA	Valoración Montes Utilidad Publica	NA
-------------------------------	----	------------------------------------	----

Tipo de vegetación	Valoración vegetación
--------------------	-----------------------

Zona urbanizada	Favorable
-----------------	-----------

Clasificación agrologica	Valoración clasif. agr.
--------------------------	-------------------------

Limitaciones severas	Favorable
----------------------	-----------

Valorac. Zonas protección de embalses	Valorac. Hidrografía	Valorac. Zonas Inundables
NA	NA	NA

INFRAESTRUCTURAS

Afección APyAV	<input type="checkbox"/>	Afección cercanías	<input type="checkbox"/>
Afección AVE	<input type="checkbox"/>	Afección DVYU	<input type="checkbox"/>
Afección Barajas	<input type="checkbox"/>	Afección Edificacioness	<input type="checkbox"/>
Afección Campo Real	<input type="checkbox"/>	Afección Gasoductos	<input type="checkbox"/>
Afección Canalizaciones de Agua	<input type="checkbox"/>	Afección Getafe	<input type="checkbox"/>
Afección Carreteras	<input type="checkbox"/>	Afección Oleoductos	<input type="checkbox"/>

MAPA

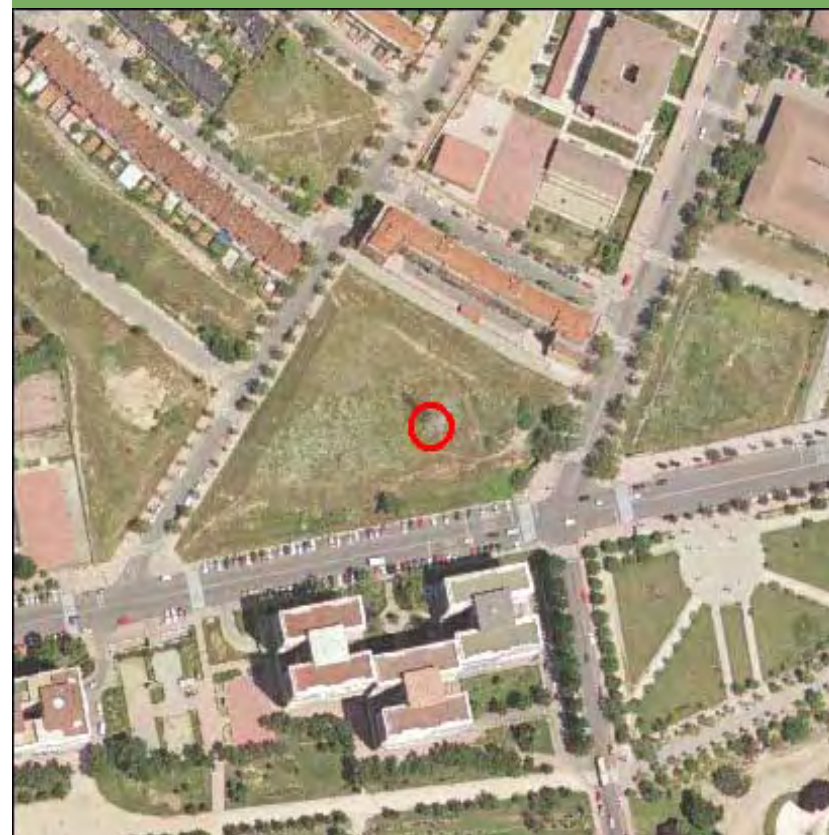

Nombre de la línea	Apoyo	Potencia (KW)	Coordenada X	Coordenada Y
VVI-RET	57	220	426104,39	4465694,97

MEDIO NATURAL

	Zonificación	Valoración
<input type="checkbox"/> Afección Parque Regional de la Cuenca Alta del Manzanares		NA
<input checked="" type="checkbox"/> Afección Parque Regional del curso medio del río Guadarrama y su entorno	Mantenimiento	NA
<input type="checkbox"/> Afección al Parque regional en torno a los ejes de los cursos bajos de los ríos Manzanares y Jarama		NA

Afección LIC	Valoración LIC
	NA

Afección ZEPA	Valoración ZEPA
	NA

Código Hábitats	Valoración Hábitats
	NA

Afección IBAs	Valoración IBAs
	NA

Valoración Montes preservados	NA	Valoración Montes Utilidad Publica	NA
-------------------------------	----	------------------------------------	----

Tipo de vegetación	Valoración vegetación
Zona urbanizada	Favorable

Clasificación agrologica	Valoración clasif. agr.
Limitaciones severas	Favorable

Valorac. Zonas protección de embalses	Valorac. Hidrografía	Valorac. Zonas Inundables
NA	NA	NA

INFRAESTRUCTURAS

Afección APyAV	<input type="checkbox"/>	Afección cercanías	<input type="checkbox"/>
Afección AVE	<input type="checkbox"/>	Afección DVYU	<input type="checkbox"/>
Afección Barajas	<input type="checkbox"/>	Afección Edificacioness	<input type="checkbox"/>
Afección Campo Real	<input type="checkbox"/>	Afección Gasoductos	<input type="checkbox"/>
Afección Canalizaciones de Agua	<input type="checkbox"/>	Afección Getafe	<input type="checkbox"/>
Afección Carreteras	<input type="checkbox"/>	Afección Oleoductos	<input type="checkbox"/>

MAPA



Nombre de la línea	Apoyo	Potencia (KW)	Coordenada X	Coordenada Y
VVI-RET	58	220	425912,25	4465906,26

MEDIO NATURAL

	Zonificación	Valoración
<input type="checkbox"/> Afección Parque Regional de la Cuenca Alta del Manzanares		NA
<input type="checkbox"/> Afección Parque Regional del curso medio del río Guadarrama y su entorno		NA
<input type="checkbox"/> Afección al Parque regional en torno a los ejes de los cursos bajos de los ríos Manzanares y Jarama		NA
Afección LIC		Valoración LIC NA
Afección ZEPA		Valoración ZEPA NA
Código Hábitats		Valoración Hábitats NA
Afección IBAs		Valoración IBAs NA
Valoración Montes preservados	NA	Valoración Montes Utilidad Publica
		NA
Tipo de vegetación		Valoración vegetación
Zona urbanizada		Favorable
Clasificación agrologica		Valoración clasif. agr.
Limitaciones severas		Favorable
Valorac. Zonas protección de embalses	Valorac. Hidrografía	Valorac. Zonas Inundables
NA	NA	NA

INFRAESTRUCTURAS

Afección APyAV	<input type="checkbox"/>	Afección cercanías	<input type="checkbox"/>
Afección AVE	<input type="checkbox"/>	Afección DVYU	<input type="checkbox"/>
Afección Barajas	<input type="checkbox"/>	Afección Edificacioness	<input type="checkbox"/>
Afección Campo Real	<input type="checkbox"/>	Afección Gasoductos	<input type="checkbox"/>
Afección Canalizaciones de Agua	<input type="checkbox"/>	Afección Getafe	<input type="checkbox"/>
Afección Carreteras	<input type="checkbox"/>	Afección Oleoductos	<input type="checkbox"/>

MAPA

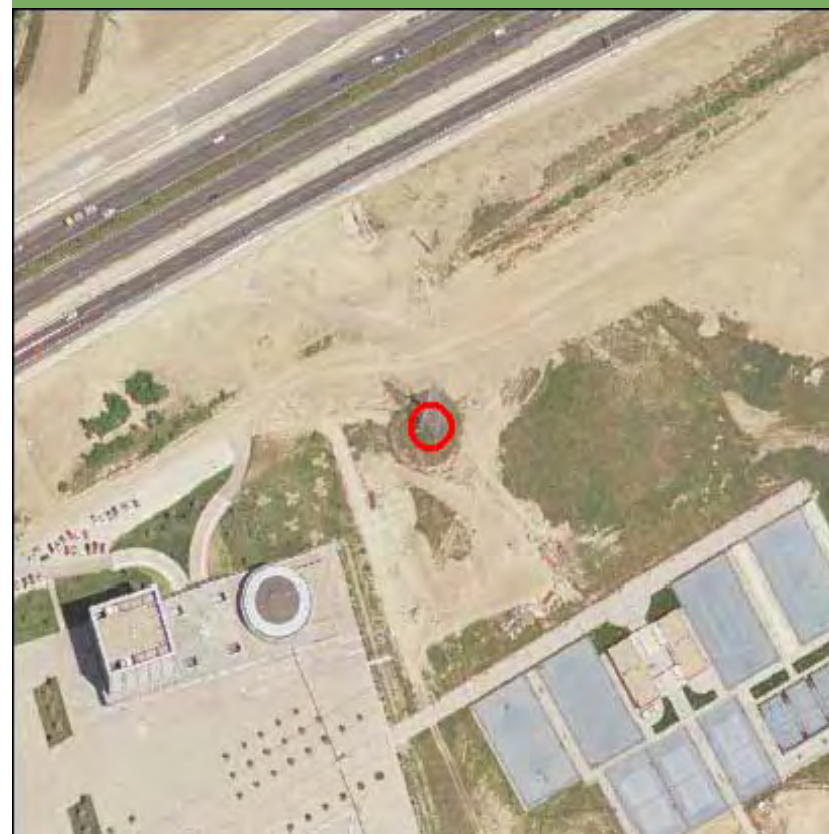

Nombre de la línea	Apoyo	Potencia (KW)	Coordenada X	Coordenada Y
VVI-RET	59	220	425496,37	4465924,71

MEDIO NATURAL

	Zonificación	Valoración
<input type="checkbox"/> Afección Parque Regional de la Cuenca Alta del Manzanares		NA
<input type="checkbox"/> Afección Parque Regional del curso medio del río Guadarrama y su entorno		NA
<input type="checkbox"/> Afección al Parque regional en torno a los ejes de los cursos bajos de los ríos Manzanares y Jarama		NA

Afección LIC	Valoración LIC
	NA

Afección ZEPA	Valoración ZEPA
	NA

Código Hábitats	Valoración Hábitats
	NA

Afección IBAs	Valoración IBAs
	NA

Valoración Montes preservados	NA	Valoración Montes Utilidad Publica	NA
-------------------------------	----	------------------------------------	----

Tipo de vegetación	Valoración vegetación
--------------------	-----------------------

Cultivo de secano herbáceo	Favorable
----------------------------	-----------

Clasificación agrologica	Valoración clasif. agr.
--------------------------	-------------------------

Limitaciones severas	Favorable
----------------------	-----------

Valorac. Zonas protección de embalses	Valorac. Hidrografía	Valorac. Zonas Inundables
NA	NA	NA

INFRAESTRUCTURAS

Afección APyAV	<input type="checkbox"/>	Afección cercanías	<input type="checkbox"/>
Afección AVE	<input type="checkbox"/>	Afección DVYU	<input type="checkbox"/>
Afección Barajas	<input type="checkbox"/>	Afección Edificacioness	<input type="checkbox"/>
Afección Campo Real	<input type="checkbox"/>	Afección Gasoductos	<input type="checkbox"/>
Afección Canalizaciones de Agua	<input type="checkbox"/>	Afección Getafe	<input type="checkbox"/>
Afección Carreteras	<input type="checkbox"/>	Afección Oleoductos	<input type="checkbox"/>

MAPA

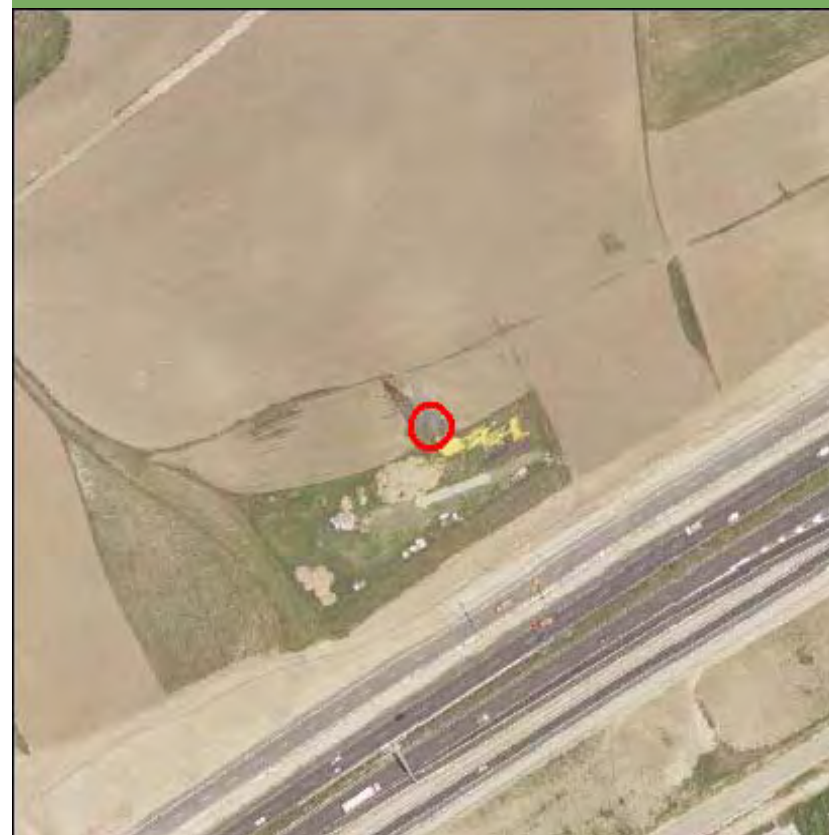

Nombre de la línea	Apoyo	Potencia (KW)	Coordenada X	Coordenada Y
VVI-RET	6	220	438138,78	4464089,08

MEDIO NATURAL

	Zonificación	Valoración
<input type="checkbox"/> Afección Parque Regional de la Cuenca Alta del Manzanares		NA
<input type="checkbox"/> Afección Parque Regional del curso medio del río Guadarrama y su entorno		NA
<input type="checkbox"/> Afección al Parque regional en torno a los ejes de los cursos bajos de los ríos Manzanares y Jarama		NA

Afección LIC	Valoración LIC
	NA

Afección ZEPA	Valoración ZEPA
	NA

Código Hábitats	Valoración Hábitats
	NA

Afección IBAs	Valoración IBAs
	NA

Valoración Montes preservados	NA	Valoración Montes Utilidad Publica	NA
-------------------------------	----	------------------------------------	----

Tipo de vegetación	Valoración vegetación
--------------------	-----------------------

Zona urbanizada	Favorable
-----------------	-----------

Clasificación agrologica	Valoración clasif. agr.
--------------------------	-------------------------

Limitaciones severas	Favorable
----------------------	-----------

Valorac. Zonas protección de embalses	Valorac. Hidrografía	Valorac. Zonas Inundables
NA	NA	NA

INFRAESTRUCTURAS

Afección APyAV	<input checked="" type="checkbox"/>	Afección cercanías	<input type="checkbox"/>
Afección AVE	<input type="checkbox"/>	Afección DVYU	<input type="checkbox"/>
Afección Barajas	<input type="checkbox"/>	Afección Edificacioness	<input type="checkbox"/>
Afección Campo Real	<input type="checkbox"/>	Afección Gasoductos	<input type="checkbox"/>
Afección Canalizaciones de Agua	<input type="checkbox"/>	Afección Getafe	<input type="checkbox"/>
Afección Carreteras	<input type="checkbox"/>	Afección Oleoductos	<input type="checkbox"/>

MAPA

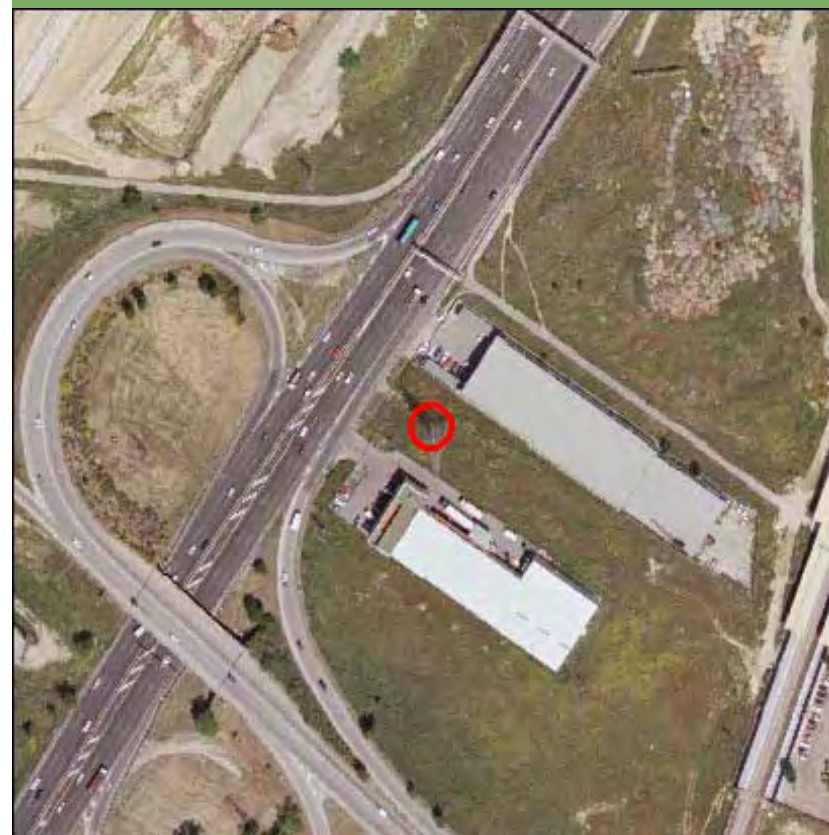

Nombre de la línea	Apoyo	Potencia (KW)	Coordenada X	Coordenada Y
VVI-RET	60	220	425230,29	4466032,2

MEDIO NATURAL

	Zonificación	Valoración
<input type="checkbox"/> Afección Parque Regional de la Cuenca Alta del Manzanares		NA
<input type="checkbox"/> Afección Parque Regional del curso medio del río Guadarrama y su entorno		NA
<input type="checkbox"/> Afección al Parque regional en torno a los ejes de los cursos bajos de los ríos Manzanares y Jarama		NA

Afección LIC	Valoración LIC
	NA

Afección ZEPA	Valoración ZEPA
	NA

Código Hábitats	Valoración Hábitats
	NA

Afección IBAs	Valoración IBAs
	NA

Valoración Montes preservados	NA	Valoración Montes Utilidad Publica	NA
-------------------------------	----	------------------------------------	----

Tipo de vegetación	Valoración vegetación
--------------------	-----------------------

Cultivo de secano herbáceo	Favorable
----------------------------	-----------

Clasificación agrologica	Valoración clasif. agr.
--------------------------	-------------------------

Limitaciones severas	Favorable
----------------------	-----------

Valorac. Zonas protección de embalses	Valorac. Hidrografía	Valorac. Zonas Inundables
NA	NA	NA

INFRAESTRUCTURAS

Afección APyAV	<input type="checkbox"/>	Afección cercanías	<input type="checkbox"/>
Afección AVE	<input type="checkbox"/>	Afección DVYU	<input type="checkbox"/>
Afección Barajas	<input type="checkbox"/>	Afección Edificacioness	<input type="checkbox"/>
Afección Campo Real	<input type="checkbox"/>	Afección Gasoductos	<input type="checkbox"/>
Afección Canalizaciones de Agua	<input type="checkbox"/>	Afección Getafe	<input type="checkbox"/>
Afección Carreteras	<input type="checkbox"/>	Afección Oleoductos	<input type="checkbox"/>

MAPA

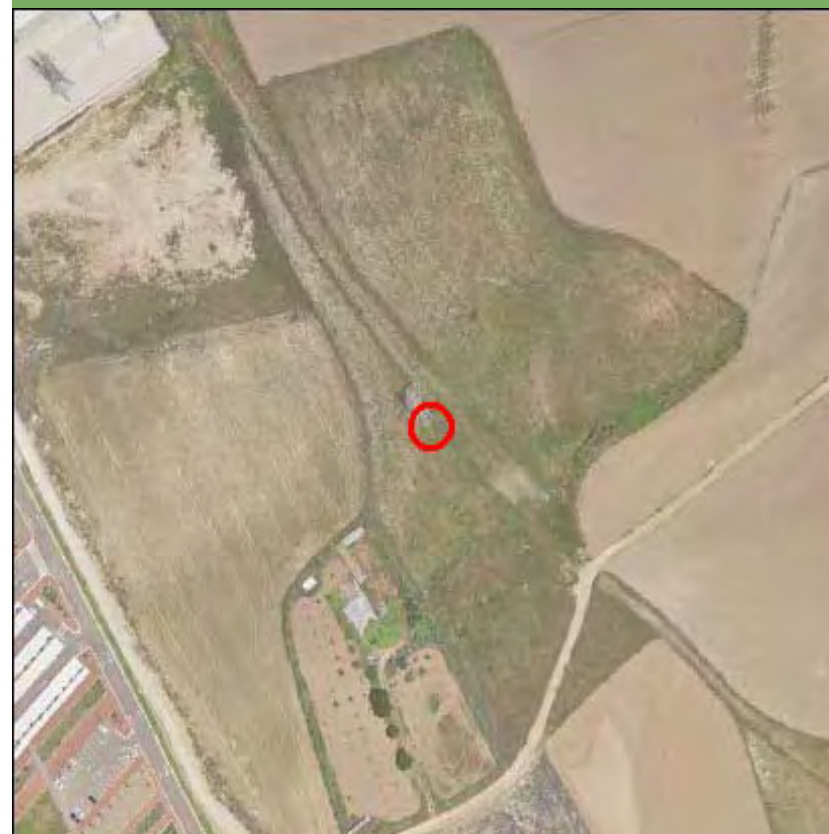

Nombre de la línea	Apoyo	Potencia (KW)	Coordenada X	Coordenada Y
VVI-RET	61	220	425066,75	4466098,9

MEDIO NATURAL

	Zonificación	Valoración
<input type="checkbox"/> Afección Parque Regional de la Cuenca Alta del Manzanares		NA
<input type="checkbox"/> Afección Parque Regional del curso medio del río Guadarrama y su entorno		NA
<input type="checkbox"/> Afección al Parque regional en torno a los ejes de los cursos bajos de los ríos Manzanares y Jarama		NA

Afección LIC	Valoración LIC
	NA

Afección ZEPA	Valoración ZEPA
	NA

Código Hábitats	Valoración Hábitats
	NA

Afección IBAs	Valoración IBAs
	NA

Valoración Montes preservados	NA	Valoración Montes Utilidad Publica	NA
-------------------------------	----	------------------------------------	----

Tipo de vegetación	Valoración vegetación
--------------------	-----------------------

Cultivo de secano herbáceo	Favorable
----------------------------	-----------

Clasificación agrologica	Valoración clasif. agr.
--------------------------	-------------------------

Limitaciones severas	Favorable
----------------------	-----------

Valorac. Zonas protección de embalses	Valorac. Hidrografía	Valorac. Zonas Inundables
NA	NA	NA

INFRAESTRUCTURAS

Afección APyAV	<input type="checkbox"/>	Afección cercanías	<input type="checkbox"/>
Afección AVE	<input type="checkbox"/>	Afección DVYU	<input type="checkbox"/>
Afección Barajas	<input type="checkbox"/>	Afección Edificacioness	<input type="checkbox"/>
Afección Campo Real	<input type="checkbox"/>	Afección Gasoductos	<input type="checkbox"/>
Afección Canalizaciones de Agua	<input type="checkbox"/>	Afección Getafe	<input type="checkbox"/>
Afección Carreteras	<input type="checkbox"/>	Afección Oleoductos	<input type="checkbox"/>

MAPA

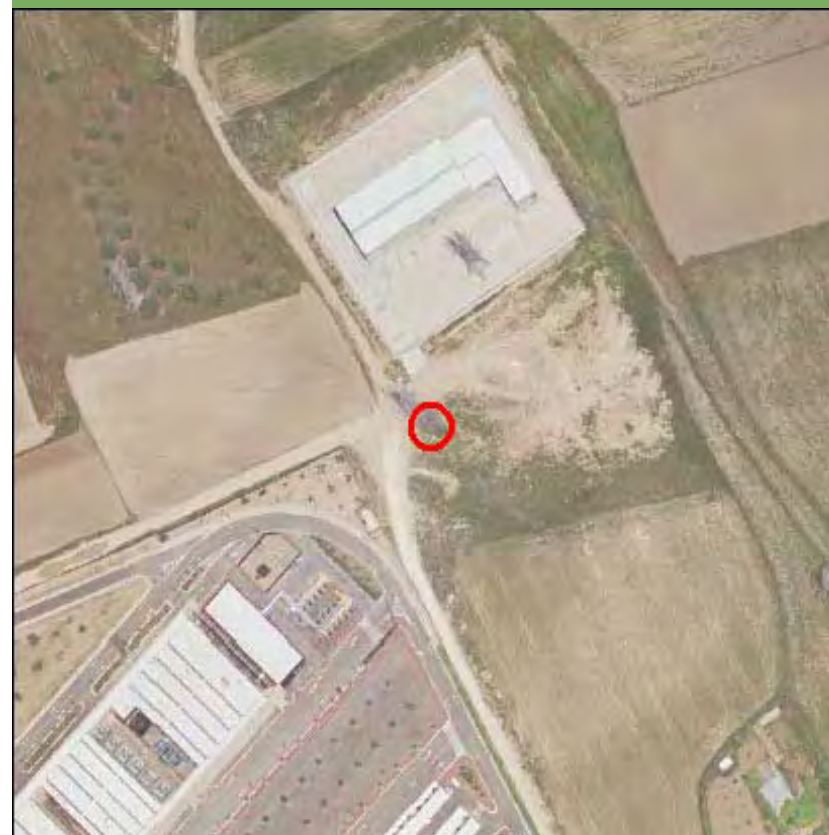

Nombre de la línea	Apoyo	Potencia (KW)	Coordenada X	Coordenada Y
VVI-RET	62	220	424953,17	4466143,55

MEDIO NATURAL

	Zonificación	Valoración
<input type="checkbox"/> Afección Parque Regional de la Cuenca Alta del Manzanares		NA
<input type="checkbox"/> Afección Parque Regional del curso medio del río Guadarrama y su entorno		NA
<input type="checkbox"/> Afección al Parque regional en torno a los ejes de los cursos bajos de los ríos Manzanares y Jarama		NA

Afección LIC	Valoración LIC
	NA

Afección ZEPA	Valoración ZEPA
	NA

Código Hábitats	Valoración Hábitats
	NA

Afección IBAs	Valoración IBAs
	NA

Valoración Montes preservados	NA	Valoración Montes Utilidad Pública	NA
-------------------------------	----	------------------------------------	----

Tipo de vegetación	Valoración vegetación
--------------------	-----------------------

Cultivo de secano herbáceo	Favorable
----------------------------	-----------

Clasificación agrologica	Valoración clasif. agr.
--------------------------	-------------------------

Limitaciones severas	Favorable
----------------------	-----------

Valorac. Zonas protección de embalses	Valorac. Hidrografía	Valorac. Zonas Inundables
NA	NA	NA

INFRAESTRUCTURAS

Afección APyAV	<input type="checkbox"/>	Afección cercanías	<input type="checkbox"/>
Afección AVE	<input type="checkbox"/>	Afección DVYU	<input type="checkbox"/>
Afección Barajas	<input type="checkbox"/>	Afección Edificaciones	<input type="checkbox"/>
Afección Campo Real	<input type="checkbox"/>	Afección Gasoductos	<input type="checkbox"/>
Afección Canalizaciones de Agua	<input type="checkbox"/>	Afección Getafe	<input type="checkbox"/>
Afección Carreteras	<input type="checkbox"/>	Afección Oleoductos	<input type="checkbox"/>

MAPA

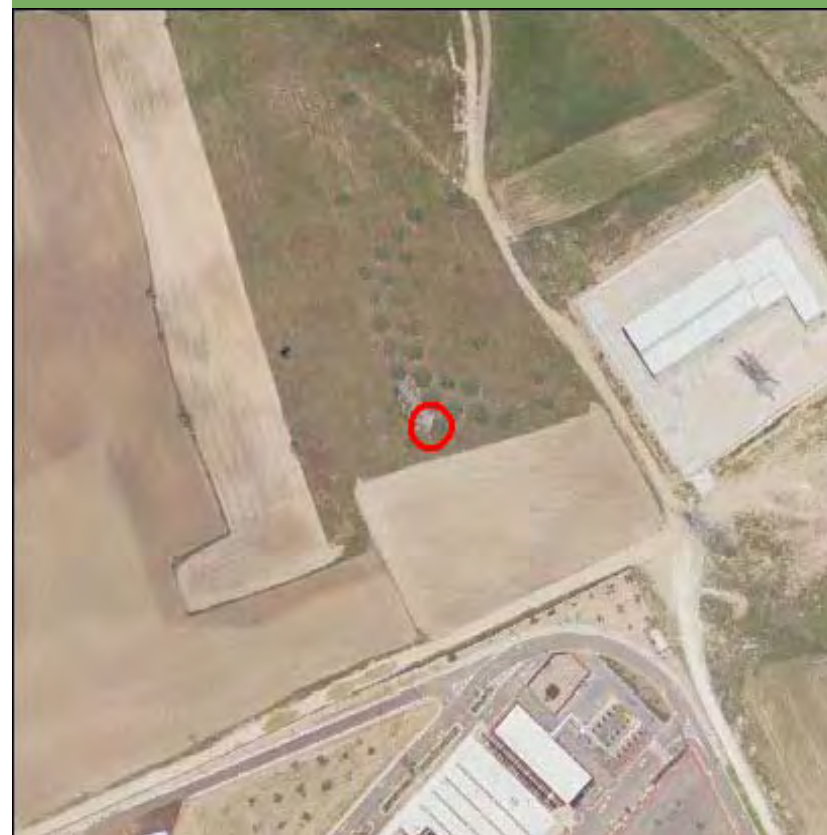

Nombre de la línea	Apoyo	Potencia (KW)	Coordenada X	Coordenada Y
VVI-RET	63	220	424677,82	4466255,69

MEDIO NATURAL

	Zonificación	Valoración
<input type="checkbox"/> Afección Parque Regional de la Cuenca Alta del Manzanares		NA
<input type="checkbox"/> Afección Parque Regional del curso medio del río Guadarrama y su entorno		NA
<input type="checkbox"/> Afección al Parque regional en torno a los ejes de los cursos bajos de los ríos Manzanares y Jarama		NA

Afección LIC	Valoración LIC
	NA

Afección ZEPA	Valoración ZEPA
	NA

Código Hábitats	Valoración Hábitats
	NA

Afección IBAs	Valoración IBAs
	NA

Valoración Montes preservados	NA	Valoración Montes Utilidad Publica	NA
-------------------------------	----	------------------------------------	----

Tipo de vegetación	Valoración vegetación
--------------------	-----------------------

Cultivo de secano herbáceo	Favorable
----------------------------	-----------

Clasificación agrologica	Valoración clasif. agr.
--------------------------	-------------------------

Limitaciones severas	Favorable
----------------------	-----------

Valorac. Zonas protección de embalses
NA

Valorac. Hidrografía
NA

Valorac. Zonas Inundables
NA

INFRAESTRUCTURAS

Afección APyAV	<input type="checkbox"/>	Afección cercanías	<input type="checkbox"/>
Afección AVE	<input type="checkbox"/>	Afección DVYU	<input type="checkbox"/>
Afección Barajas	<input type="checkbox"/>	Afección Edificacioness	<input type="checkbox"/>
Afección Campo Real	<input type="checkbox"/>	Afección Gasoductos	<input type="checkbox"/>
Afección Canalizaciones de Agua	<input type="checkbox"/>	Afección Getafe	<input type="checkbox"/>
Afección Carreteras	<input type="checkbox"/>	Afección Oleoductos	<input type="checkbox"/>

MAPA



Nombre de la línea	Apoyo	Potencia (KW)	Coordenada X	Coordenada Y
VVI-RET	64	220	424345	4466390,28

MEDIO NATURAL

	Zonificación	Valoración
<input type="checkbox"/> Afección Parque Regional de la Cuenca Alta del Manzanares		NA
<input checked="" type="checkbox"/> Afección Parque Regional del curso medio del río Guadarrama y su entorno	Maxima proteccion	NA
<input type="checkbox"/> Afección al Parque regional en torno a los ejes de los cursos bajos de los ríos Manzanares y Jarama		NA

Afección LIC	Valoración LIC
	NA

Afección ZEPA	Valoración ZEPA
	NA

Código Hábitats	Valoración Hábitats
	NA

Afección IBAs	Valoración IBAs
	NA

Valoración Montes preservados	NA	Valoración Montes Utilidad Publica	NA
-------------------------------	----	------------------------------------	----

Tipo de vegetación	Valoración vegetación
Cultivo de secano herbáceo	Favorable

Clasificación agrologica	Valoración clasif. agr.
Limitaciones severas	Favorable

Valorac. Zonas protección de embalses	Valorac. Hidrografía	Valorac. Zonas Inundables
NA	NA	NA

INFRAESTRUCTURAS

Afección APyAV	<input type="checkbox"/>	Afección cercanías	<input type="checkbox"/>
Afección AVE	<input type="checkbox"/>	Afección DVYU	<input type="checkbox"/>
Afección Barajas	<input type="checkbox"/>	Afección Edificacioness	<input type="checkbox"/>
Afección Campo Real	<input type="checkbox"/>	Afección Gasoductos	<input type="checkbox"/>
Afección Canalizaciones de Agua	<input type="checkbox"/>	Afección Getafe	<input type="checkbox"/>
Afección Carreteras	<input type="checkbox"/>	Afección Oleoductos	<input type="checkbox"/>

MAPA

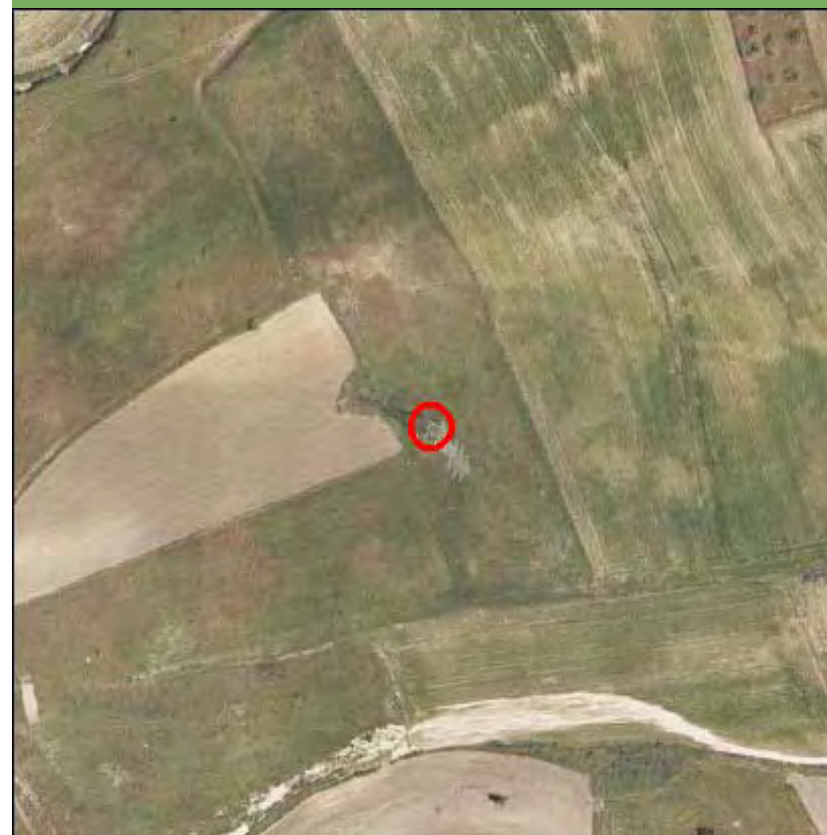

Nombre de la línea	Apoyo	Potencia (KW)	Coordenada X	Coordenada Y
VVI-RET	65	220	424049,53	4466509,16

MEDIO NATURAL

	Zonificación	Valoración
<input type="checkbox"/> Afección Parque Regional de la Cuenca Alta del Manzanares		NA
<input type="checkbox"/> Afección Parque Regional del curso medio del río Guadarrama y su entorno		NA
<input type="checkbox"/> Afección al Parque regional en torno a los ejes de los cursos bajos de los ríos Manzanares y Jarama		NA

Afección LIC	Valoración LIC
	NA

Afección ZEPA	Valoración ZEPA
	NA

Código Hábitats	Valoración Hábitats
	NA

Afección IBAs	Valoración IBAs
	NA

Valoración Montes preservados	NA	Valoración Montes Utilidad Publica	NA
-------------------------------	----	------------------------------------	----

Tipo de vegetación	Valoración vegetación
--------------------	-----------------------

Pastizal y erial	Favorable
------------------	-----------

Clasificación agrologica	Valoración clasif. agr.
--------------------------	-------------------------

Limitaciones severas	Favorable
----------------------	-----------

Valorac. Zonas protección de embalses	Valorac. Hidrografía	Valorac. Zonas Inundables
NA	NA	NA

INFRAESTRUCTURAS

Afección APyAV	<input type="checkbox"/>	Afección cercanías	<input type="checkbox"/>
Afección AVE	<input type="checkbox"/>	Afección DVYU	<input type="checkbox"/>
Afección Barajas	<input type="checkbox"/>	Afección Edificacioness	<input type="checkbox"/>
Afección Campo Real	<input type="checkbox"/>	Afección Gasoductos	<input type="checkbox"/>
Afección Canalizaciones de Agua	<input type="checkbox"/>	Afección Getafe	<input type="checkbox"/>
Afección Carreteras	<input type="checkbox"/>	Afección Oleoductos	<input type="checkbox"/>

MAPA



Nombre de la línea	Apoyo	Potencia (KW)	Coordenada X	Coordenada Y
VVI-RET	66	220	423758,9	4466630,09

MEDIO NATURAL

	Zonificación	Valoración
<input type="checkbox"/> Afección Parque Regional de la Cuenca Alta del Manzanares		NA
<input type="checkbox"/> Afección Parque Regional del curso medio del río Guadarrama y su entorno		NA
<input type="checkbox"/> Afección al Parque regional en torno a los ejes de los cursos bajos de los ríos Manzanares y Jarama		NA

Afección LIC	Valoración LIC
	NA

Afección ZEPA	Valoración ZEPA
	NA

Código Hábitats	Valoración Hábitats
	NA

Afección IBAs	Valoración IBAs
	NA

Valoración Montes preservados	NA	Valoración Montes Utilidad Publica	NA
-------------------------------	----	------------------------------------	----

Tipo de vegetación	Valoración vegetación
--------------------	-----------------------

Pastizal y erial	Favorable
------------------	-----------

Clasificación agrologica	Valoración clasif. agr.
--------------------------	-------------------------

Limitaciones severas	Favorable
----------------------	-----------

Valorac. Zonas protección de embalses	Valorac. Hidrografía	Valorac. Zonas Inundables
NA	NA	NA

INFRAESTRUCTURAS

Afección APyAV	<input type="checkbox"/>	Afección cercanías	<input type="checkbox"/>
Afección AVE	<input type="checkbox"/>	Afección DVYU	<input type="checkbox"/>
Afección Barajas	<input type="checkbox"/>	Afección Edificacioness	<input type="checkbox"/>
Afección Campo Real	<input type="checkbox"/>	Afección Gasoductos	<input type="checkbox"/>
Afección Canalizaciones de Agua	<input type="checkbox"/>	Afección Getafe	<input type="checkbox"/>
Afección Carreteras	<input type="checkbox"/>	Afección Oleoductos	<input type="checkbox"/>

MAPA



Nombre de la línea	Apoyo	Potencia (KW)	Coordenada X	Coordenada Y
VVI-RET	67	220	423589,31	4466782,06

MEDIO NATURAL

	Zonificación	Valoración
<input type="checkbox"/> Afección Parque Regional de la Cuenca Alta del Manzanares		NA
<input type="checkbox"/> Afección Parque Regional del curso medio del río Guadarrama y su entorno		NA
<input type="checkbox"/> Afección al Parque regional en torno a los ejes de los cursos bajos de los ríos Manzanares y Jarama		NA

Afección LIC	Valoración LIC
	NA

Afección ZEPA	Valoración ZEPA
	NA

Código Hábitats	Valoración Hábitats
	NA

Afección IBAs	Valoración IBAs
	NA

Valoración Montes preservados	NA	Valoración Montes Utilidad Publica	NA
-------------------------------	----	------------------------------------	----

Tipo de vegetación	Valoración vegetación
--------------------	-----------------------

Pastizal y erial	Favorable
------------------	-----------

Clasificación agrologica	Valoración clasif. agr.
--------------------------	-------------------------

Limitaciones severas	Favorable
----------------------	-----------

Valorac. Zonas protección de embalses	Valorac. Hidrografía	Valorac. Zonas Inundables
NA	NA	NA

INFRAESTRUCTURAS

Afección APyAV	<input type="checkbox"/>	Afección cercanías	<input type="checkbox"/>
Afección AVE	<input type="checkbox"/>	Afección DVYU	<input type="checkbox"/>
Afección Barajas	<input type="checkbox"/>	Afección Edificacioness	<input type="checkbox"/>
Afección Campo Real	<input type="checkbox"/>	Afección Gasoductos	<input type="checkbox"/>
Afección Canalizaciones de Agua	<input type="checkbox"/>	Afección Getafe	<input type="checkbox"/>
Afección Carreteras	<input type="checkbox"/>	Afección Oleoductos	<input type="checkbox"/>

MAPA

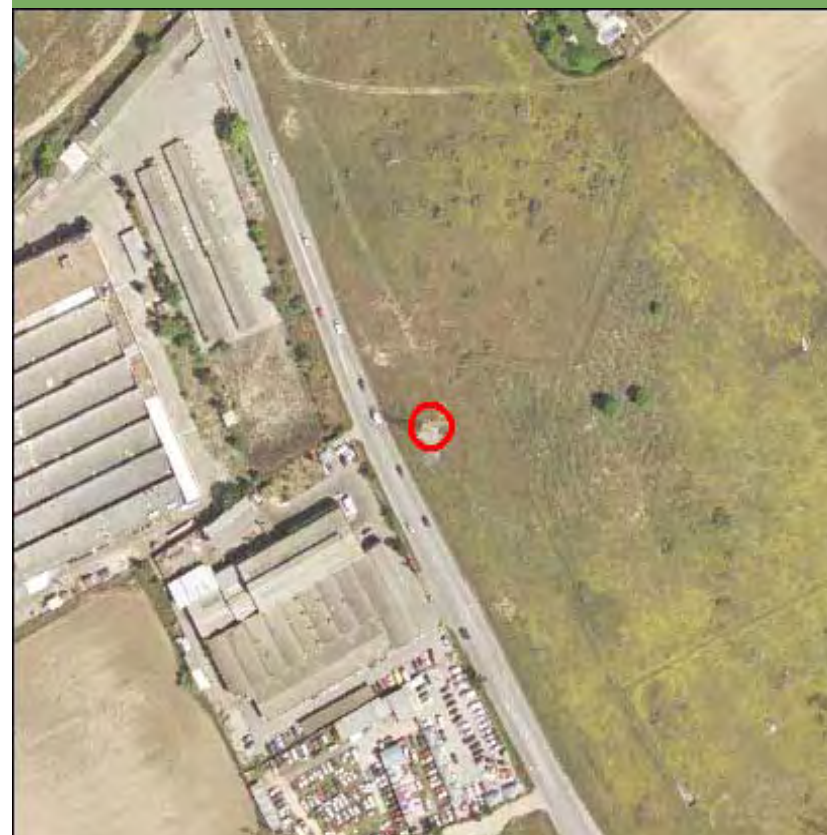

Nombre de la línea	Apoyo	Potencia (KW)	Coordenada X	Coordenada Y
VVI-RET	68	220	423384,1	4466949,66

MEDIO NATURAL

	Zonificación	Valoración
<input type="checkbox"/> Afección Parque Regional de la Cuenca Alta del Manzanares		NA
<input type="checkbox"/> Afección Parque Regional del curso medio del río Guadarrama y su entorno		NA
<input type="checkbox"/> Afección al Parque regional en torno a los ejes de los cursos bajos de los ríos Manzanares y Jarama		NA

Afección LIC	Valoración LIC
	NA

Afección ZEPA	Valoración ZEPA
	NA

Código Hábitats	Valoración Hábitats
	NA

Afección IBAs	Valoración IBAs
	NA

Valoración Montes preservados	NA	Valoración Montes Utilidad Publica	NA
-------------------------------	----	------------------------------------	----

Tipo de vegetación	Valoración vegetación
--------------------	-----------------------

Zona urbanizada	Favorable
-----------------	-----------

Clasificación agrologica	Valoración clasif. agr.
--------------------------	-------------------------

Limitaciones severas	Favorable
----------------------	-----------

Valorac. Zonas protección de embalses	Valorac. Hidrografía	Valorac. Zonas Inundables
NA	NA	NA

INFRAESTRUCTURAS

Afección APyAV	<input type="checkbox"/>	Afección cercanías	<input type="checkbox"/>
Afección AVE	<input type="checkbox"/>	Afección DVYU	<input type="checkbox"/>
Afección Barajas	<input type="checkbox"/>	Afección Edificacioness	<input type="checkbox"/>
Afección Campo Real	<input type="checkbox"/>	Afección Gasoductos	<input type="checkbox"/>
Afección Canalizaciones de Agua	<input type="checkbox"/>	Afección Getafe	<input type="checkbox"/>
Afección Carreteras	<input type="checkbox"/>	Afección Oleoductos	<input type="checkbox"/>

MAPA

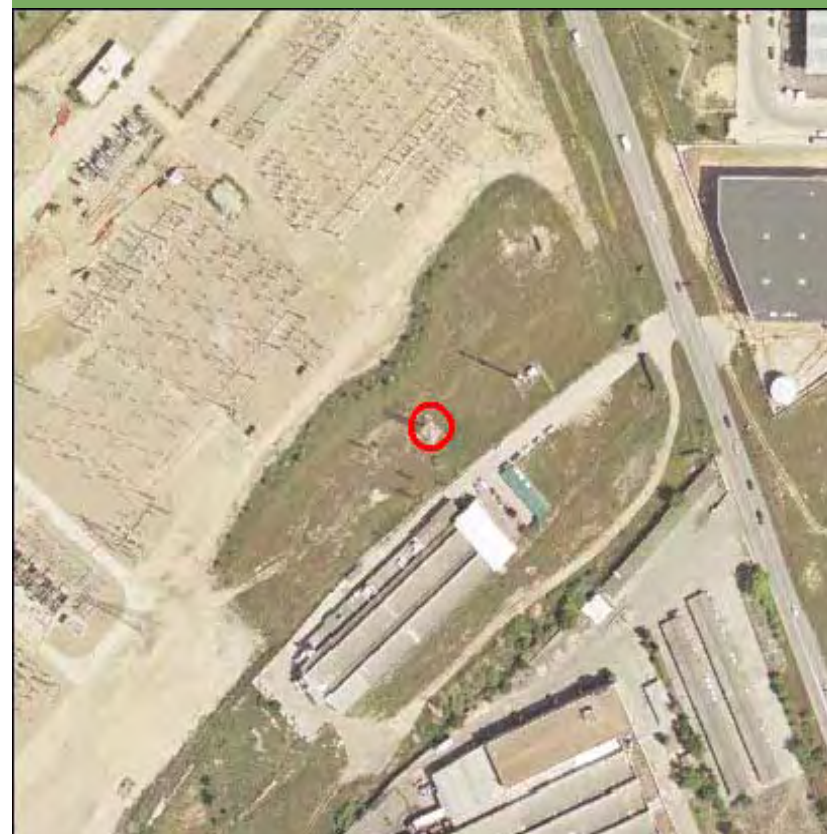

Nombre de la línea	Apoyo	Potencia (KW)	Coordenada X	Coordenada Y
VVI-RET	7	220	438008,11	4464081,94

MEDIO NATURAL

	Zonificación	Valoración
<input type="checkbox"/> Afección Parque Regional de la Cuenca Alta del Manzanares		NA
<input type="checkbox"/> Afección Parque Regional del curso medio del río Guadarrama y su entorno		NA
<input type="checkbox"/> Afección al Parque regional en torno a los ejes de los cursos bajos de los ríos Manzanares y Jarama		NA

Afección LIC	Valoración LIC
	NA

Afección ZEPA	Valoración ZEPA
	NA

Código Hábitats	Valoración Hábitats
	NA

Afección IBAs	Valoración IBAs
	NA

Valoración Montes preservados	NA	Valoración Montes Utilidad Pública	NA
-------------------------------	----	------------------------------------	----

Tipo de vegetación	Valoración vegetación
--------------------	-----------------------

Zona urbanizada	Favorable
-----------------	-----------

Clasificación agrologica	Valoración clasif. agr.
--------------------------	-------------------------

Limitaciones severas	Favorable
----------------------	-----------

Valorac. Zonas protección de embalses	Valorac. Hidrografía	Valorac. Zonas Inundables
NA	NA	NA

INFRAESTRUCTURAS

Afección APyAV	<input checked="" type="checkbox"/>	Afección cercanías	<input type="checkbox"/>
Afección AVE	<input type="checkbox"/>	Afección DVYU	<input type="checkbox"/>
Afección Barajas	<input type="checkbox"/>	Afección Edificacioness	<input type="checkbox"/>
Afección Campo Real	<input type="checkbox"/>	Afección Gasoductos	<input type="checkbox"/>
Afección Canalizaciones de Agua	<input type="checkbox"/>	Afección Getafe	<input type="checkbox"/>
Afección Carreteras	<input type="checkbox"/>	Afección Oleoductos	<input type="checkbox"/>

MAPA

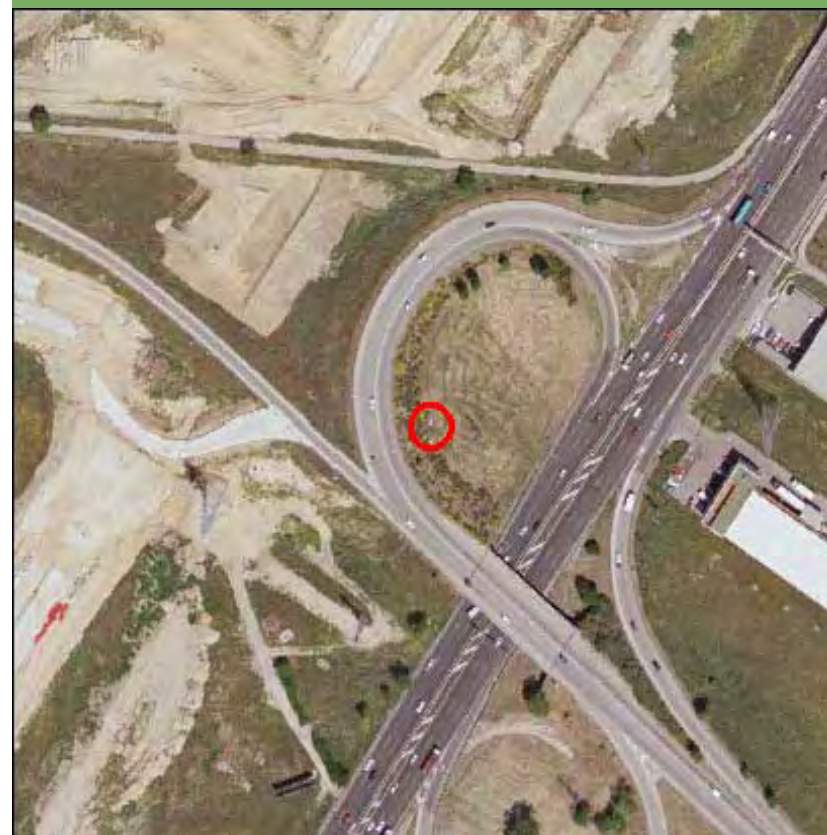

Nombre de la línea	Apoyo	Potencia (KW)	Coordenada X	Coordenada Y
VVI-RET	8	220	437772,44	4464068,66

MEDIO NATURAL

	Zonificación	Valoración
<input type="checkbox"/> Afección Parque Regional de la Cuenca Alta del Manzanares		NA
<input type="checkbox"/> Afección Parque Regional del curso medio del río Guadarrama y su entorno		NA
<input type="checkbox"/> Afección al Parque regional en torno a los ejes de los cursos bajos de los ríos Manzanares y Jarama		NA

Afección LIC	Valoración LIC
	NA

Afección ZEPA	Valoración ZEPA
	NA

Código Hábitats	Valoración Hábitats
	NA

Afección IBAs	Valoración IBAs
	NA

Valoración Montes preservados	NA	Valoración Montes Utilidad Pública	NA
-------------------------------	----	------------------------------------	----

Tipo de vegetación	Valoración vegetación
--------------------	-----------------------

Zona urbanizada	Favorable
-----------------	-----------

Clasificación agrologica	Valoración clasif. agr.
--------------------------	-------------------------

Limitaciones severas	Favorable
----------------------	-----------

Valorac. Zonas protección de embalses	Valorac. Hidrografía	Valorac. Zonas Inundables
NA	NA	NA

INFRAESTRUCTURAS

Afección APyAV	<input type="checkbox"/>	Afección cercanías	<input type="checkbox"/>
Afección AVE	<input type="checkbox"/>	Afección DVYU	<input type="checkbox"/>
Afección Barajas	<input type="checkbox"/>	Afección Edificacioness	<input type="checkbox"/>
Afección Campo Real	<input type="checkbox"/>	Afección Gasoductos	<input type="checkbox"/>
Afección Canalizaciones de Agua	<input type="checkbox"/>	Afección Getafe	<input type="checkbox"/>
Afección Carreteras	<input type="checkbox"/>	Afección Oleoductos	<input type="checkbox"/>

MAPA



Nombre de la línea	Apoyo	Potencia (KW)	Coordenada X	Coordenada Y
VVI-RET	9	220	437543,85	4464056,29

MEDIO NATURAL

	Zonificación	Valoración
<input type="checkbox"/> Afección Parque Regional de la Cuenca Alta del Manzanares		NA
<input type="checkbox"/> Afección Parque Regional del curso medio del río Guadarrama y su entorno		NA
<input type="checkbox"/> Afección al Parque regional en torno a los ejes de los cursos bajos de los ríos Manzanares y Jarama		NA

Afección LIC	Valoración LIC
	NA

Afección ZEPA	Valoración ZEPA
	NA

Código Hábitats	Valoración Hábitats
	NA

Afección IBAs	Valoración IBAs
	NA

Valoración Montes preservados	NA	Valoración Montes Utilidad Publica	NA
-------------------------------	----	------------------------------------	----

Tipo de vegetación	Valoración vegetación
--------------------	-----------------------

Zona urbanizada	Favorable
-----------------	-----------

Clasificación agrologica	Valoración clasif. agr.
--------------------------	-------------------------

Limitaciones severas	Favorable
----------------------	-----------

Valorac. Zonas protección de embalses	Valorac. Hidrografía	Valorac. Zonas Inundables
NA	NA	NA

INFRAESTRUCTURAS

Afección APyAV	<input type="checkbox"/>	Afección cercanías	<input type="checkbox"/>
Afección AVE	<input type="checkbox"/>	Afección DVYU	<input type="checkbox"/>
Afección Barajas	<input type="checkbox"/>	Afección Edificacioness	<input type="checkbox"/>
Afección Campo Real	<input type="checkbox"/>	Afección Gasoductos	<input type="checkbox"/>
Afección Canalizaciones de Agua	<input type="checkbox"/>	Afección Getafe	<input type="checkbox"/>
Afección Carreteras	<input type="checkbox"/>	Afección Oleoductos	<input type="checkbox"/>

MAPA



Nombre de la línea	Apoyo	Potencia (KW)	Coordenada X	Coordenada Y
VVI-RET	RET	220	438761	4465348,39

MEDIO NATURAL

	Zonificación	Valoración
<input type="checkbox"/> Afección Parque Regional de la Cuenca Alta del Manzanares		NA
<input type="checkbox"/> Afección Parque Regional del curso medio del río Guadarrama y su entorno		NA
<input type="checkbox"/> Afección al Parque regional en torno a los ejes de los cursos bajos de los ríos Manzanares y Jarama		NA

Afección LIC	Valoración LIC
	NA

Afección ZEPA	Valoración ZEPA
	NA

Código Hábitats	Valoración Hábitats
	NA

Afección IBAs	Valoración IBAs
	NA

Valoración Montes preservados	NA	Valoración Montes Utilidad Publica	NA
-------------------------------	----	------------------------------------	----

Tipo de vegetación	Valoración vegetación
Zona urbanizada	Favorable

Clasificación agrologica	Valoración clasif. agr.
Limitaciones severas	Favorable

Valorac. Zonas protección de embalses	Valorac. Hidrografía	Valorac. Zonas Inundables
NA	NA	NA

INFRAESTRUCTURAS

Afección APyAV	<input type="checkbox"/>	Afección cercanías	<input checked="" type="checkbox"/>
Afección AVE	<input type="checkbox"/>	Afección DVYU	<input checked="" type="checkbox"/>
Afección Barajas	<input type="checkbox"/>	Afección Edificacioness	<input type="checkbox"/>
Afección Campo Real	<input type="checkbox"/>	Afección Gasoductos	<input type="checkbox"/>
Afección Canalizaciones de Agua	<input type="checkbox"/>	Afección Getafe	<input type="checkbox"/>
Afección Carreteras	<input type="checkbox"/>	Afección Oleoductos	<input type="checkbox"/>

MAPA

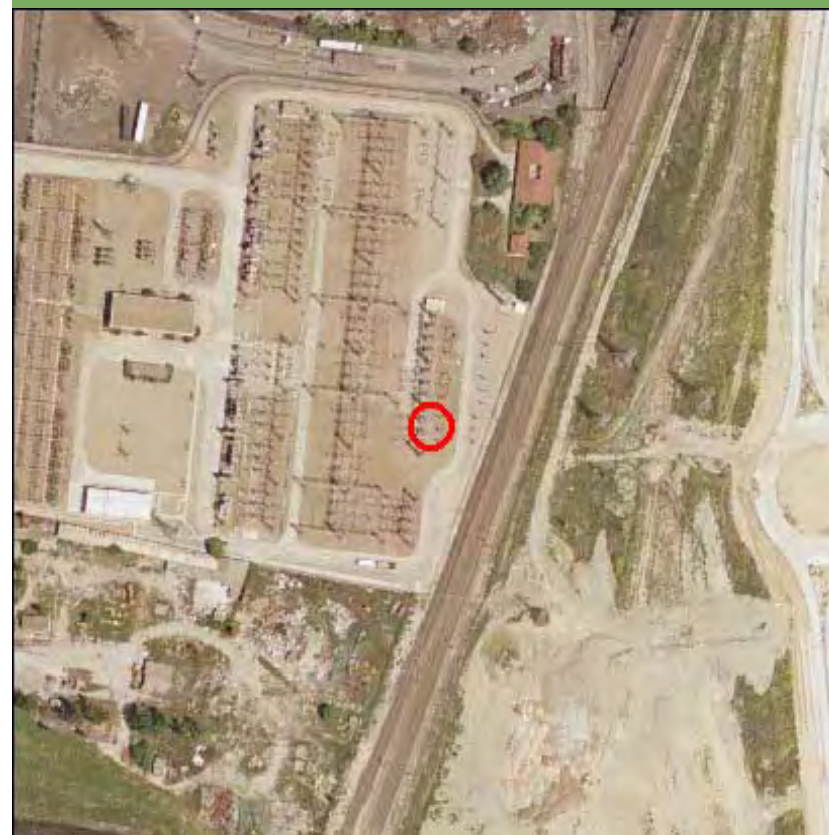

Nombre de la línea	Apoyo	Potencia (KW)	Coordenada X	Coordenada Y
VVI-RET	VVI	220	423328,21	4466984,75

MEDIO NATURAL

	Zonificación	Valoración
<input type="checkbox"/> Afección Parque Regional de la Cuenca Alta del Manzanares		NA
<input type="checkbox"/> Afección Parque Regional del curso medio del río Guadarrama y su entorno		NA
<input type="checkbox"/> Afección al Parque regional en torno a los ejes de los cursos bajos de los ríos Manzanares y Jarama		NA

Afección LIC	Valoración LIC
	NA

Afección ZEPA	Valoración ZEPA
	NA

Código Hábitats	Valoración Hábitats
	NA

Afección IBAs	Valoración IBAs
	NA

Valoración Montes preservados	NA	Valoración Montes Utilidad Publica	NA
-------------------------------	----	------------------------------------	----

Tipo de vegetación	Valoración vegetación
--------------------	-----------------------

Zona urbanizada	Favorable
-----------------	-----------

Clasificación agrologica	Valoración clasif. agr.
--------------------------	-------------------------

Limitaciones severas	Favorable
----------------------	-----------

Valorac. Zonas protección de embalses	Valorac. Hidrografía	Valorac. Zonas Inundables
NA	NA	NA

INFRAESTRUCTURAS

Afección APyAV	<input type="checkbox"/>	Afección cercanías	<input type="checkbox"/>
Afección AVE	<input type="checkbox"/>	Afección DVYU	<input type="checkbox"/>
Afección Barajas	<input type="checkbox"/>	Afección Edificacioness	<input type="checkbox"/>
Afección Campo Real	<input type="checkbox"/>	Afección Gasoductos	<input type="checkbox"/>
Afección Canalizaciones de Agua	<input type="checkbox"/>	Afección Getafe	<input type="checkbox"/>
Afección Carreteras	<input type="checkbox"/>	Afección Oleoductos	<input type="checkbox"/>

MAPA

