

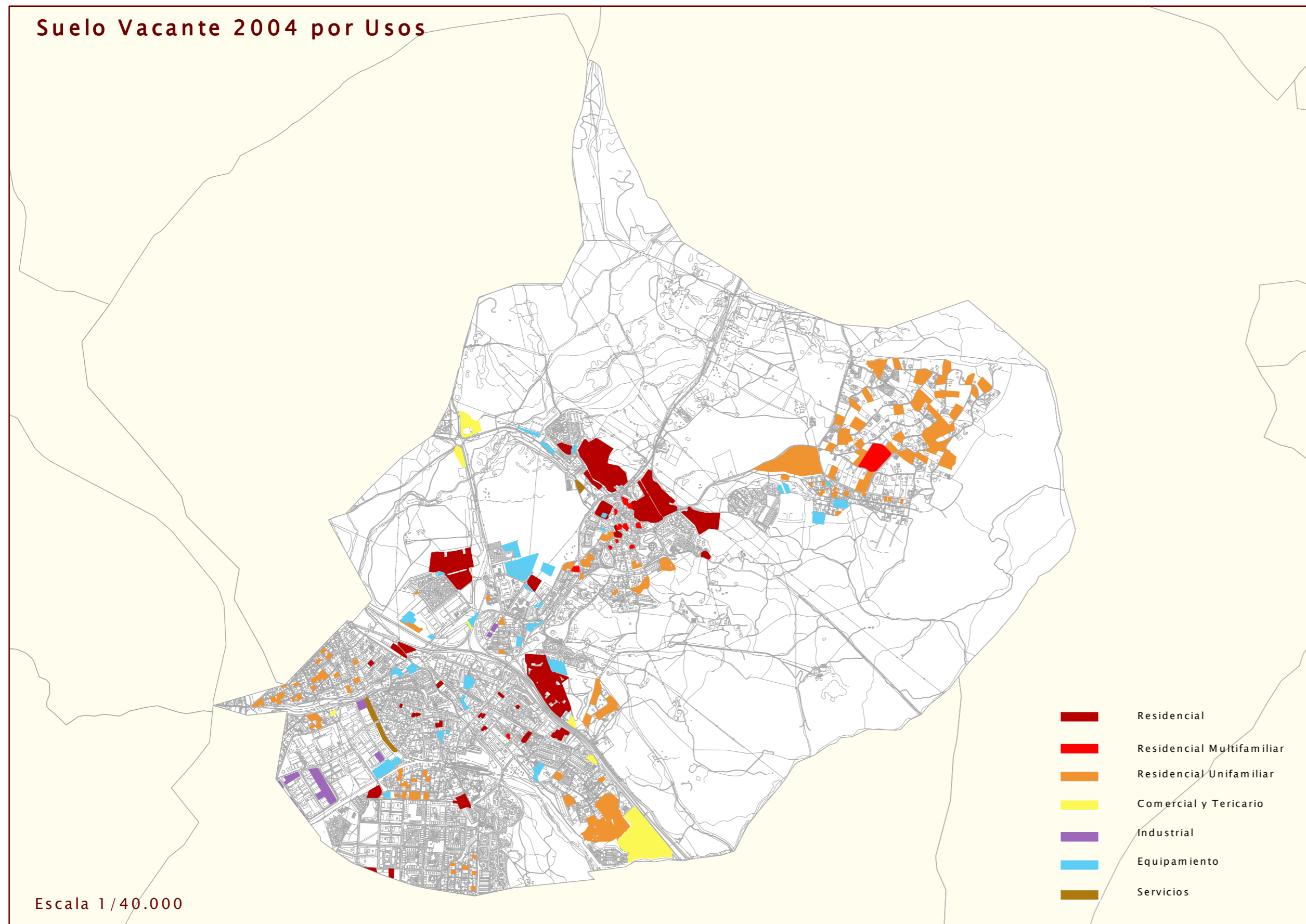

Suelo Vacante 2004 por Usos

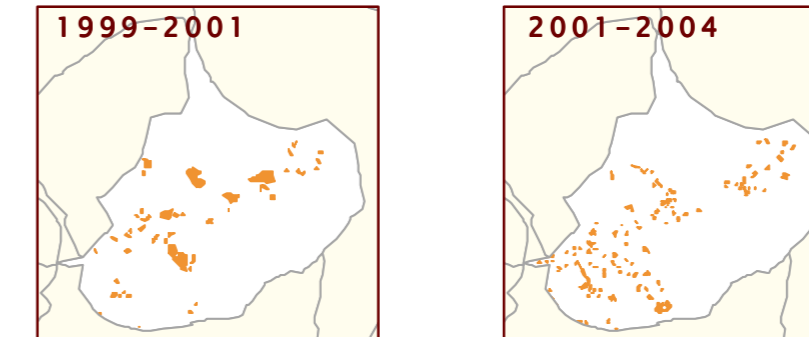

Nuevo Suelo vacante por períodos



Suelo ocupado por períodos

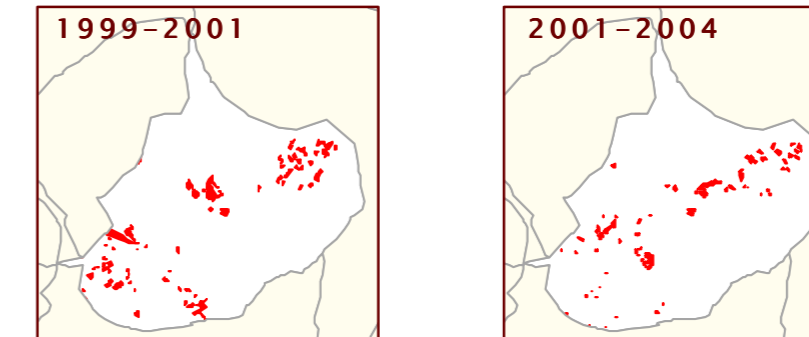

USO	NUEVO SUELO CLASIFICADO 1999-2001		NUEVO SUELO CLASIFICADO 2001-2004	
	nuevo en 2001 (m2)	% suelo nuevo 2001 s/ total vacante 2001	nuevo en 2004 (m2)	% suelo nuevo 2004 s/ total vacante 2004
RESIDENCIAL	385.263	3,86	228.864	21,58
Nº DE VIVENDAS	653	4,13	897	26,01
INDUSTRIAL	9.477	2,54	6.736	17,03
TERCIARIO	130.989	3,17	7.954	5,57
EQUIPAMIENTO	90.285	8,37	88.381	57,92

USO	SUELO OCUPADO ENTRE 1999-2001		SUELO OCUPADO ENTRE 2001-2004	
	ocupado en 2001 (m2)	% suelo ocupado 2001 s/ total vacante 1999	ocupado en 2004 (m2)	% suelo ocupado 2004 s/ total vacante 2001
RESIDENCIAL	343.735	37,81	238.000	21,46
Nº DE VIVENDAS	636	34,63	141	8,01
INDUSTRIAL	37.784	54,13	2.863	6,90
TERCIARIO	111.049	49,19	29.671	6,46
EQUIPAMIENTO	72.523	48,30	51.314	37,04

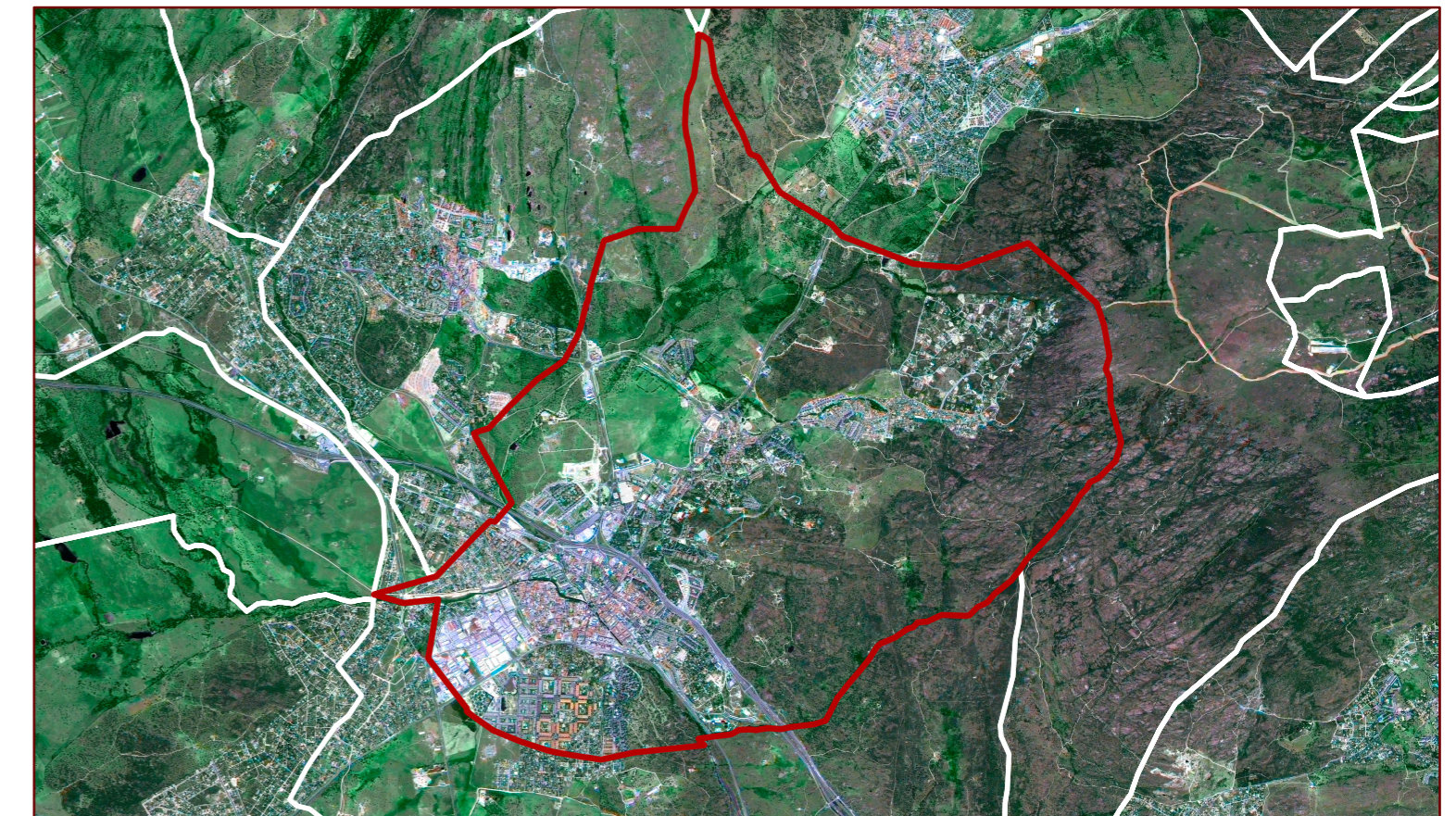

- Residencial
- Residencial Multifamiliar
- Residencial Unifamiliar
- Comercial y Tericario
- Industrial
- Equipamiento
- Servicios

SUELO VACANTE POR USOS, CLASE DE SUELO Y DISPONIBILIDAD (Urbanizado o no Urbanizado)

CLASIFICACIÓN	DISPONIBLE	USO	SUELO VACANTE (m2)	USO RESIDENCIAL			VIVIENDAS			USO INDUSTRIAL		USO TERCIARIO		USO EQUIPAMIENTO		SISTEMAS GENERALES		
				Suelo	S Edificable	Proteg	Libres	TOTAL	Suelo	Sup Edificable	Suelo	Sup Edificable	Suelo	Sup Edificable	Interiores	Exteriores	TOTAL	
Suelo Urbano	NO	EGU	152.583,30	0,00	0,00	0	0	0	0,00	0,00	0,00	0,00	152.583,30	143.916,55	0,00	0,00	0,00	
Suelo Urbano	NO	IND	33.557,05	0,00	0,00	0	0	0	33.557,05	33.557,05	0,00	0,00	0,00	0,00	0,00	0,00	0,00	
Suelo Urbano	NO	R	46.676,13	46.676,13	27.198,08	0	272	272	0,00	0,00	0,00	0,00	0,00	0,00	0,00	0,00	0,00	
Suelo Urbano	NO	RM	284.728,97	284.728,97	185.531,22	0	1.856	1.856	0,00	0,00	0,00	0,00	0,00	0,00	0,00	0,00	25.402,00	
Suelo Urbano	NO	RU	468.838,56	468.838,56	140.534,34	0	655	655	0,00	0,00	0,00	0,00	0,00	0,00	0,00	0,00	10.700,00	
Suelo Urbano	NO	SER	18.539,30	0,00	0,00	0	0	0	0,00	0,00	0,00	0,00	0,00	0,00	0,00	0,00	0,00	
Suelo Urbano	NO	TER	15.448,87	0,00	0,00	0	0	0	0,00	0,00	15.448,87	11.740,88	0,00	0,00	0,00	0,00	0,00	
Total Suelo Urbano			1.026.486,11	600.303,66	353.263,64	0	2.783	2.783	39.557,05	39.557,05	15.448,87	11.740,88	152.583,30	143.916,55	0,00	0,00	36.102,00	
Suelo Urbanizable	NO	RM	114.732,13	114.732,13	65.360,00	274	247	521	0,00	0,00	0,00	0,00	0,00	0,00	0,00	0,00	46.340,00	
Suelo Urbanizable	NO	RU	85.468,43	85.468,43	35.910,00	60	84	144	0,00	0,00	0,00	0,00	0,00	0,00	0,00	0,00	16.370,00	
Suelo Urbanizable	NO	TER	127.244,33	0,00	0,00	0	0	0	0,00	0,00	127.244,33	81.600,00	0,00	0,00	0,00	0,00	13.600,00	
Total Suelo Urbanizable			387.505,61	260.260,68	101.270,00	334	331	665	0,00	0,00	127.244,33	81.600,00	0,00	0,00	0,00	0,00	77.510,00	
Total del Municipio			1.413.991,78	1.060.564,34	454.533,64	334	3.114	3.448	39.557,05	39.557,05	142.693,80	93.340,88	152.583,30	143.916,55	0,00	0,00	113.612,00	

Clasificación. Revisión del Plan General: 27 de septiembre de 2001

