

Suelo Vacante 2004 por Usos

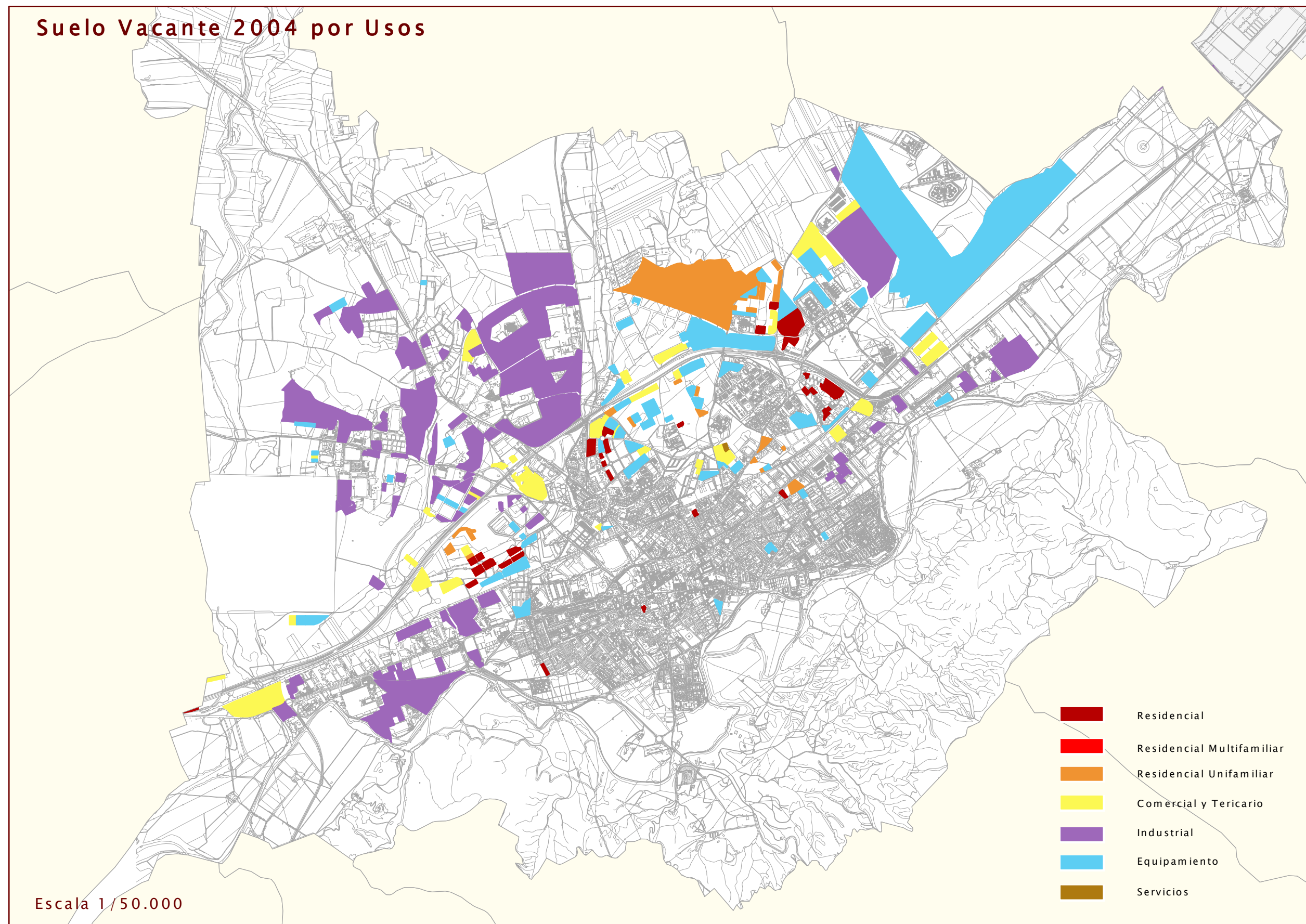

Escala 1/50.000

- Residencial
- Residencial Multifamiliar
- Residencial Unifamiliar
- Comercial y Tercario
- Industrial
- Equipamiento
- Servicios

Nuevo Suelo vacante por periodos

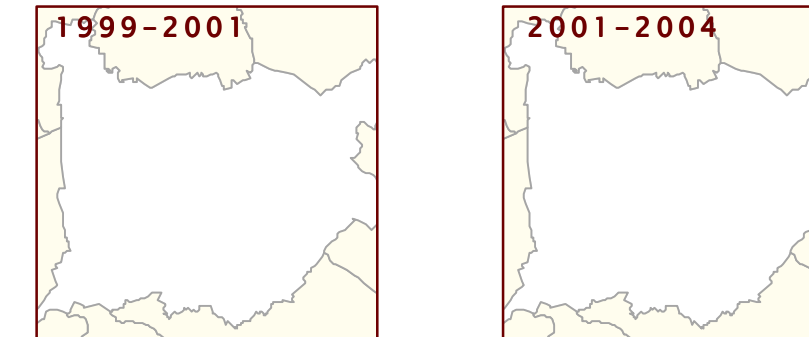

Suelo ocupado por periodos

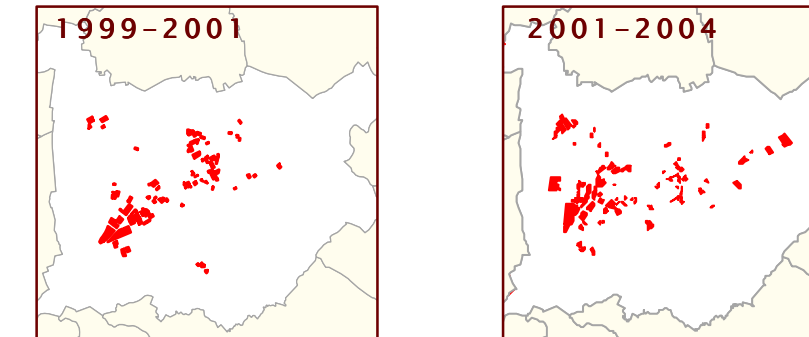

USO	NUEVO SUELO CLASIFICADO 1999-2001		NUEVO SUELO CLASIFICADO 2001-2004	
	nuevo en 2001 (m2)	% suelo nuevo 2001 s/ total vacante 2001	nuevo en 2004 (m2)	% suelo nuevo 2004 s/ total vacante 2004
RESIDENCIAL	0	0,00	1.735	0,16
Nº DE VIVENDAS	0	0,00	22	0,38
INDUSTRIAL	0	0,00	0	0,00
TERCIARIO	0	0,00	0	0,00
EQUIPAMIENTO	0	0,00	0	0,00

USO	SUELO OCUPADO ENTRE 1999-2001		SUELO OCUPADO ENTRE 2001-2004	
	ocupado en 2001 (m2)	% suelo ocupado 2001 s/ total vacante 1999	ocupado en 2004 (m2)	% suelo ocupado 2004 s/ total vacante 2001
RESIDENCIAL	395.789	24,49	162.728	13,27
Nº DE VIVENDAS	3.883	36,11	1.527	21,39
INDUSTRIAL	458.840	7,01	1.401.861	23,12
TERCIARIO	260.072	20,71	233.856	23,49
EQUIPAMIENTO	16.294	0,56	45.457	1,57

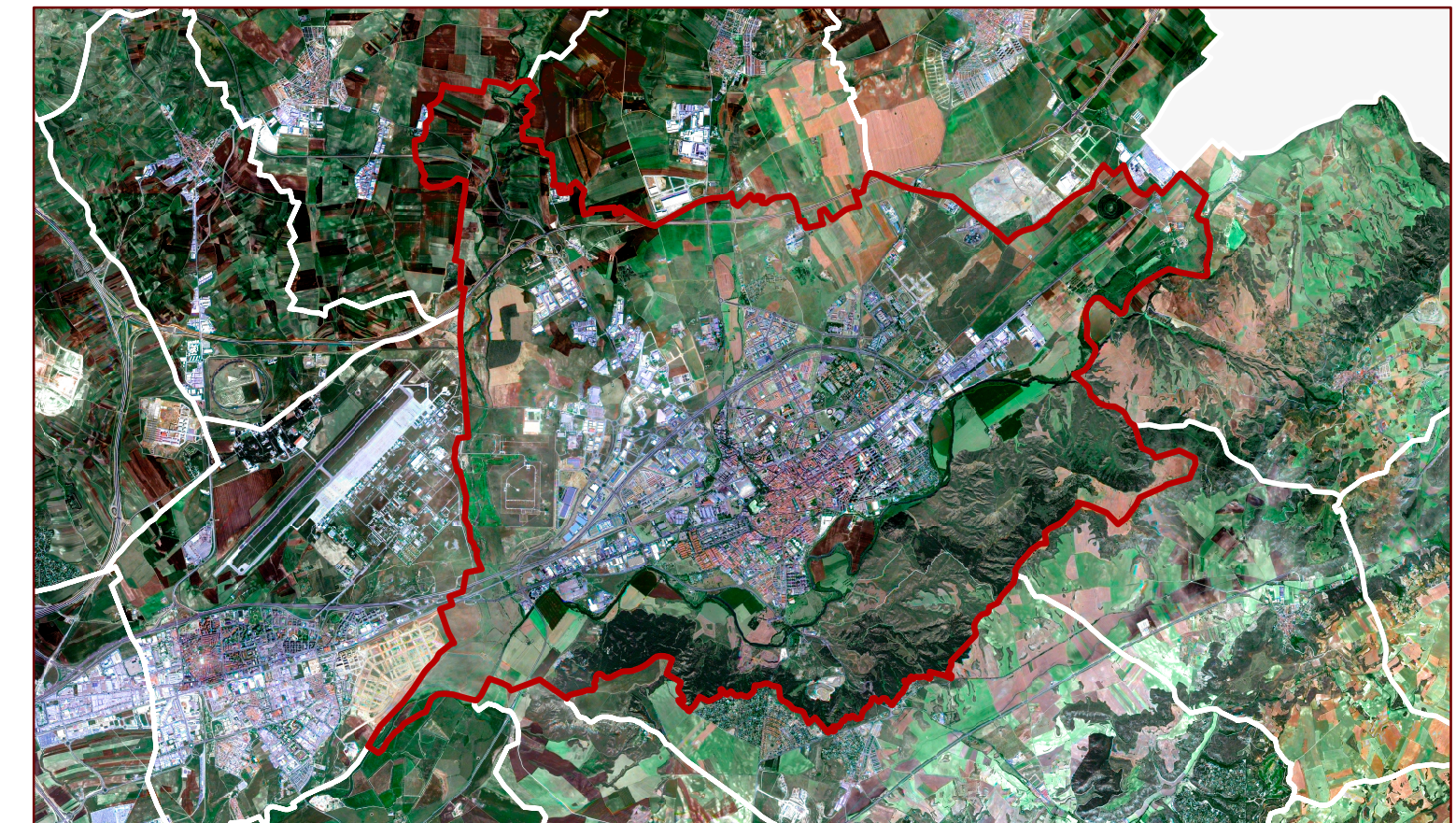

SUELO VACANTE POR USOS, CLASE DE SUELO Y DISPONIBILIDAD (Urbanizado o no Urbanizado)

CLASIFICACIÓN	DISPONIBLE	USO	SUELO VACANTE (m2)	USO RESIDENCIAL			VIVIENDAS			USO INDUSTRIAL		USO TERCIARIO		USO EQUIPAMIENTO		SISTEMAS GENERALES		TOTAL
				Suelo (m2)	S Edificable (m2)	Proteg	Libres	TOTAL	Suelo (m2)	Sup Edificable (m2)	Suelo (m2)	Sup Edificable (m2)	Suelo (m2)	Sup Edificable (m2)	Interiores (m2)	Exteriores (m2)		
Suelo Urbano	SI	EQU	747.278,17	0,00	0,00	0	0	0	0,00	0,00	0,00	0,00	753.691,38	0,00	0,00	0,00	0,00	0,00
Suelo Urbano	SI	IND	1.453.886,88	0,00	0,00	0	0	0	1.454.272,97	2.065.472,23	0,00	0,00	0,00	0,00	0,00	0,00	0,00	0,00
Suelo Urbano	SI	FIM	244.227,58	244.446,89	263.539,68	0	2.525	2.525	0,00	0,00	0,00	0,00	0,00	0,00	0,00	0,00	0,00	0,00
Suelo Urbano	SI	FU	125.861,77	126.065,88	834.659,66	0	857	857	0,00	0,00	0,00	0,00	0,00	0,00	0,00	0,00	0,00	0,00
Suelo Urbano	SI	TER	440.933,96	0,00	0,00	0	0	0	0,00	0,00	440.955,30	457.994,32	0,00	0,00	0,00	0,00	0,00	0,00
Total S. Urb. Disp.			3.012.188,25	370.512,77	1.098.199,35	0	3.382	3.382	1.454.272,97	2.065.472,23	440.955,30	457.994,32	753.691,38	0,00	0,00	0,00	0,00	0,00
Suelo Urbano	NO	COM	27.962,03	0,00	0,00	0	0	0	0,00	0,00	28.612,00	37.195,60	0,00	0,00	0,00	0,00	0,00	0,00
Suelo Urbano	NO	EQU	27.876,94	0,00	0,00	0	0	0	0,00	0,00	0,00	0,00	28.091,94	7.801,75	0,00	0,00	0,00	0,00
Suelo Urbano	NO	IND	579.883,26	0,00	0,00	0	0	0	579.901,16	117.217,67	0,00	0,00	0,00	0,00	0,00	0,00	0,00	0,00
Suelo Urbano	NO	FIM	4.966,76	7.117,44	12.267,00	0	96	96	0,00	0,00	0,00	0,00	0,00	0,00	0,00	0,00	0,00	0,00
Suelo Urbano	NO	SER	5.980,54	0,00	0,00	0	0	0	0,00	0,00	0,00	0,00	0,00	0,00	0,00	0,00	0,00	6.084,00
Suelo Urbano	NO	TER	63.400,62	0,00	0,00	0	0	0	0,00	0,00	63.410,47	44.387,33	0,00	0,00	0,00	0,00	0,00	0,00
Total S. Urb. No Disp.			770.070,15	7.117,44	12.267,00	0	96	96	579.901,16	117.217,67	32.022,47	81.582,93	28.091,94	7.801,75	0,00	0,00	0,00	6.084,00
Total Suelo Urbano			3.722.258,40	377.630,21	1.110.466,35	0	3.478	3.478	2.034.174,13	2.182.689,90	532.977,77	539.577,25	797.783,32	7.801,75	0,00	0,00	0,00	6.084,00
Suelo Urbanizable	SI	EQU	14.253,90	0,00	0,00	0	0	0	0,00	0,00	0,00	0,00	14.244,70	0,00	0,00	0,00	0,00	0,00
Total S. Urb. Disp.			14.253,90	0,00	0,00	0	0	0	0,00	0,00	0,00	0,00	14.244,70	0,00	0,00	0,00	0,00	0,00
Suelo Urbanizable	NO	EQU	1.724.027,30	0,00	0,00	0	0	0	0,00	0,00	0,00	0,00	1.723.363,80	0,00	0,00	0,00	0,00	0,00
Suelo Urbanizable	NO	IND	1.784.162,40	0,00	0,00	0	0	0	1.784.213,30	823.765,34	0,00	0,00	0,00	0,00	0,00	0,00	0,00	0,00
Suelo Urbanizable	NO	FU	692.946,04	692.603,51	207.494,00	0	2.224	2.224	0,00	0,00	0,00	0,00	0,00	0,00	0,00	0,00	0,00	0,00
Suelo Urbanizable	NO	TER	142.081,60	0,00	0,00	0	0	0	0,00	0,00	141.971,65	106.478,74	0,00	0,00	0,00	0,00	0,00	0,00
Total S. Urb. No Disp.			4.371.725,14	692.603,51	207.494,00	0	2.224	2.224	1.784.213,30	823.765,34	141.971,65	106.478,74	1.751.853	0	0	0	0	0
Total Suelo Urbanizable			4.385.979,05	692.603,51	207.494,00	0	2.224	2.224	1.784.213,30	823.765,339	141.971,65	106.478,738	1.766.097,9	0	0	0	0	0
Sistemas Generales	SI	TER	85.276,79	0,00	0,00	0	0	0	0,00	0,00	85.359,62	85.359,62	0,00	0,00	0,00	0,00	0,00	0,00
Sistemas Generales	NO	EQU	197.293,97	0,00	0,00	0	0	0	0,00	0,00	0,00	0,00	197.329,34	0,00	0,00	0,00	0,00	0,00
Total Sist. Generales			282.570,76	0,00	0,00	0	0	0	0,00	0,00	85.359,62	85.359,62	197.329,34	0,00	0,00	0,00	0,00	0,00
Total del Municipio			8.390.808,20	1.070.233,72	1.317.960,35	0	5.702	5.702	3.818.387,43	3.006.455,24	760.309,04	731.415,61	2.751.210,56	7.801,75	0,00	0,00	0,00	6.084,00

Clasificación 2002. Planeamiento de desarrollo 2004

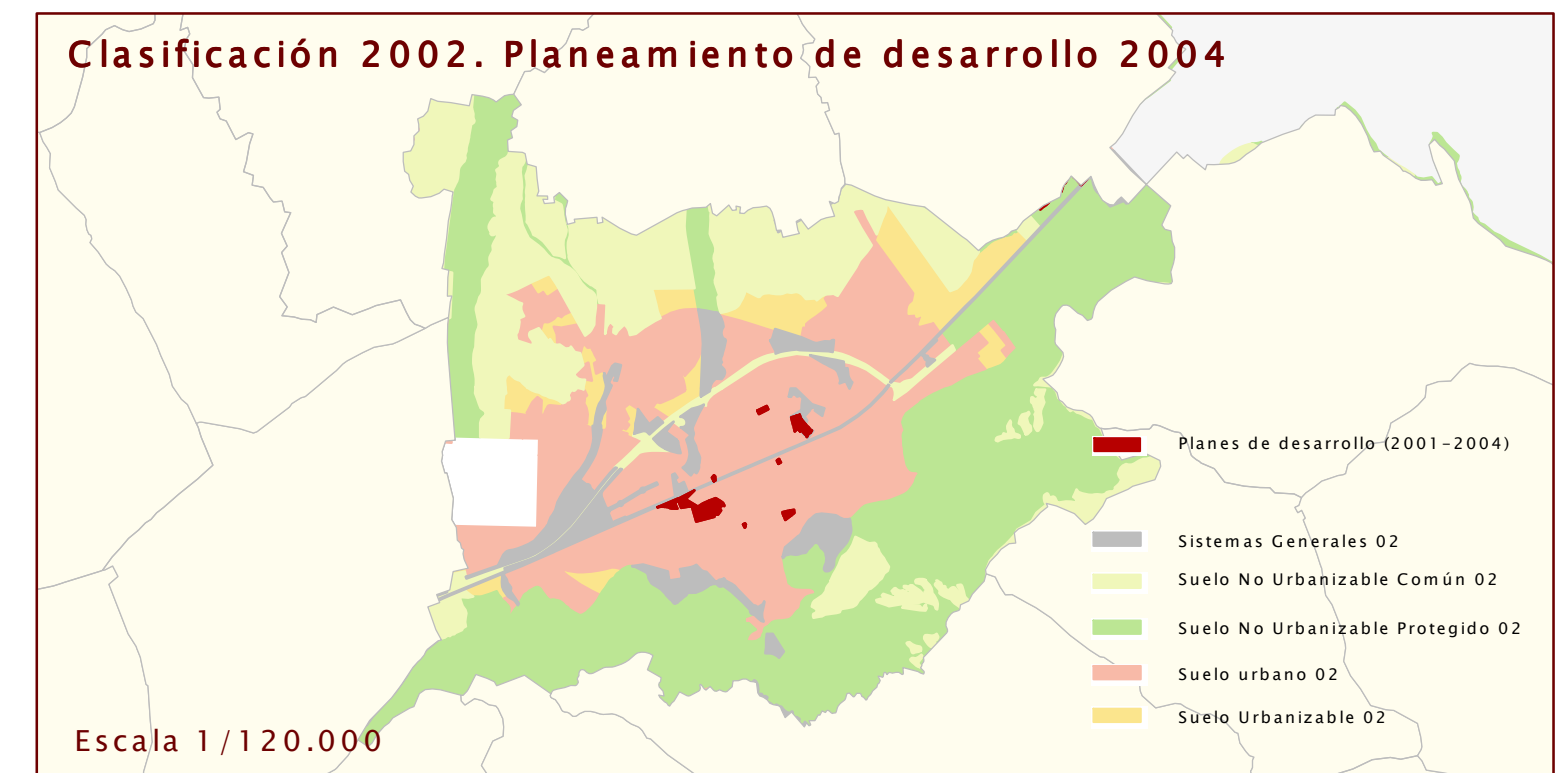

Escala 1/120.000

- Planes de desarrollo (2001-2004)
- Sistemas Generales 02
- Suelo No Urbanizable Común 02
- Suelo No Urbanizable Protegido 02
- Suelo urbano 02
- Suelo Urbanizable 02