

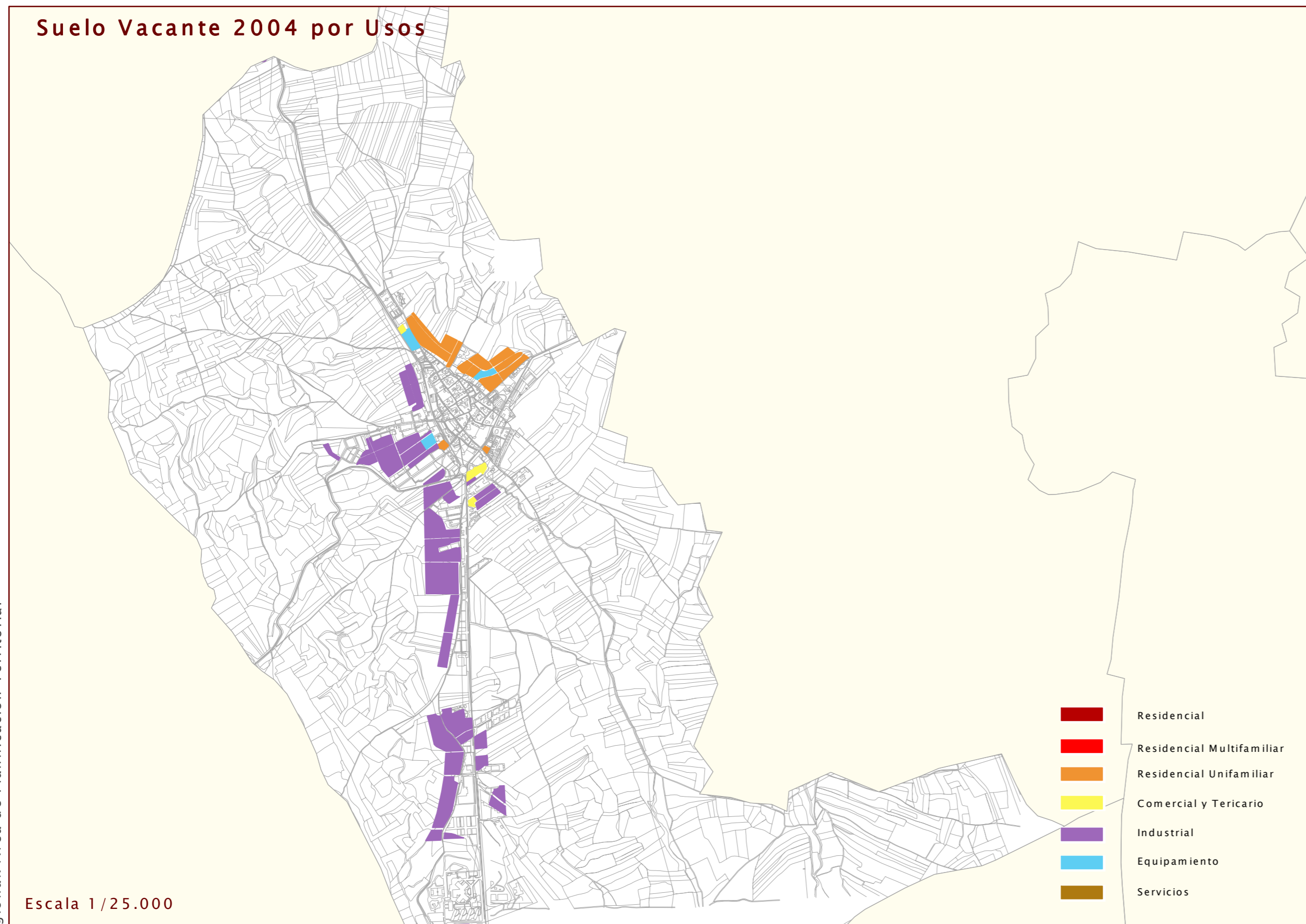

Suelo Vacante 2004 por Usos



Escala 1/25.000

- Residencial
- Residencial Multifamiliar
- Residencial Unifamiliar
- Comercial y Tericario
- Industrial
- Equipamiento
- Servicios

Nuevo Suelo vacante por periodos

1999-2001

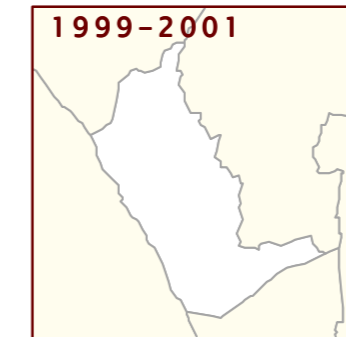

2001-2004



USO	NUEVO SUELO CLASIFICADO 1999-2001		NUEVO SUELO CLASIFICADO 2001-2004	
	nuevo en 2001 (m2)	% suelo nuevo 2001 s/ total vacante 2001	nuevo en 2004 (m2)	% suelo nuevo 2004 s/ total vacante 2004
RESIDENCIAL	0	0,00	0	0,00
Nº DE VIVENDAS	0	0,00	0	0,00
INDUSTRIAL	0	0,00	0	0,00
TERCIARIO	0	0,00	0	0,00
EQUIPAMIENTO	0	0,00	0	0,00

Suelo ocupado por periodos

1999-2001

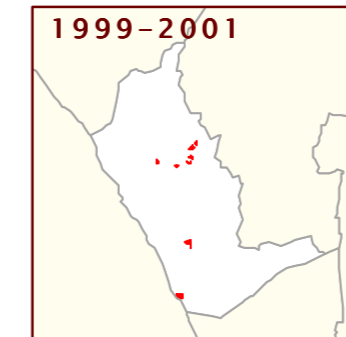

2001-2004

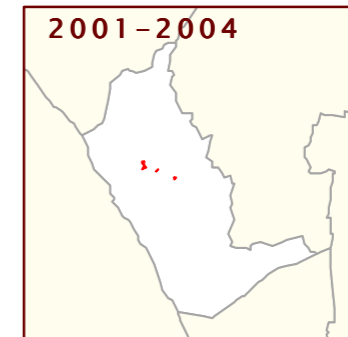

USO	SUELO OCUPADO ENTRE 1999-2001		SUELO OCUPADO ENTRE 2001-2004	
	ocupado en 2001 (m2)	% suelo ocupado 2001 s/ total vacante 1999	ocupado en 2004 (m2)	% suelo ocupado 2004 s/ total vacante 2001
RESIDENCIAL	13.401	13,04	0	0,00
Nº DE VIVENDAS	33	12,09	0	0,00
INDUSTRIAL	35.230	7,61	12.156	2,74
TERCIARIO	0	0,00	1.183	10,86
EQUIPAMIENTO	0	0,00	0	0,00

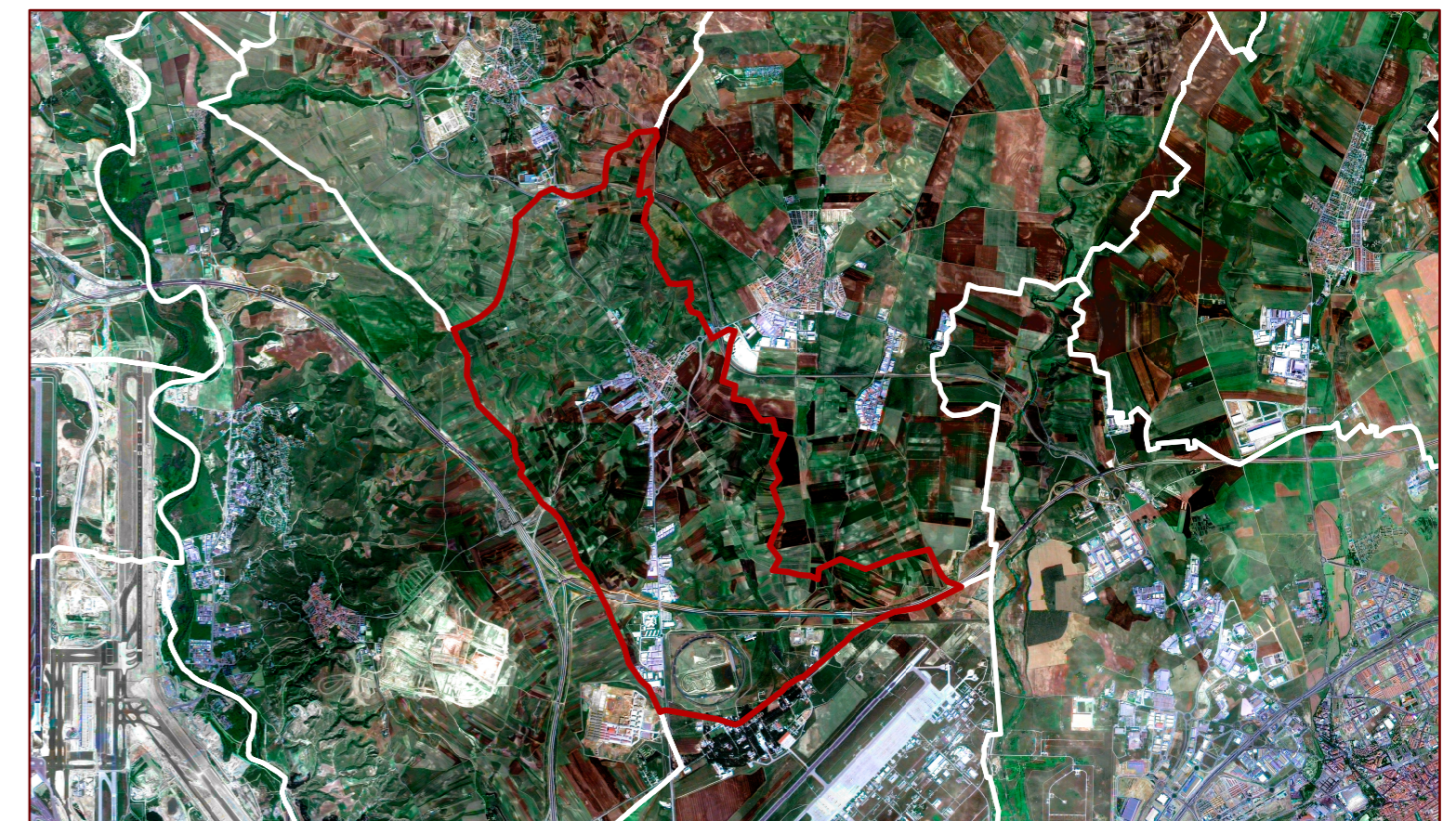

SUELO VACANTE POR USOS, CLASE DE SUELO Y DISPONIBILIDAD (Urbanizado o no Urbanizado)

CLASIFICACIÓN	DISPONIBLE	USO	SUELO VACANTE (m2)	USO RESIDENCIAL			VIVIENDAS			USO INDUSTRIAL		USO TERCIARIO		USO EQUIPAMIENTO		SISTEMAS GENERALES		TOTAL
				Suelo (m2)	S Edificable (m2)	Proteg	Libres	TOTAL	Suelo (m2)	Sup Edificable (m2)	Suelo (m2)	Sup Edificable (m2)	Suelo (m2)	Sup Edificable (m2)	Interiores (m2)	Exteriores (m2)		
Suelo Urbano	SI	M	6.280,22	0,00	0,00	0	0	0	0,00	0,00	6.290,48	5.975,96	0,00	0,00	0,00	0,00	0,00	0,00
Suelo Urbano	SI	IND	44.698,50	0,00	0,00	0	0	0	60.352,32	47.371,32	0,00	0,00	0,00	0,00	0,00	0,00	0,00	0,00
Suelo Urbano	SI	RU	3.585,35	3.585,35	1.480,91	0	4	4	0,00	0,00	0,00	0,00	0,00	0,00	0,00	0,00	0,00	0,00
Total S. Urb. Disp.			54.564,06	3.585,35	1.480,91	0	4	4	60.352,32	47.371,32	6.290,48	5.975,96	0,00	0,00	0,00	0,00	0,00	0,00
Suelo Urbano	NO	M	1.912,57	0,00	0,00	0	0	0	0,00	0,00	1.912,57	860,66	0,00	0,00	0,00	0,00	0,00	0,00
Suelo Urbano	NO	IND	50.222,14	0,00	0,00	0	0	0	50.222,15	33.927,86	0,00	0,00	0,00	0,00	0,00	0,00	0,00	0,00
Total S. Urb. No Disp.			52.134,70	0,00	0,00	0	0	0	50.222,15	33.927,86	1.912,57	860,66	0,00	0,00	0,00	0,00	0,00	0,00
Total Suelo Urbano			106.698,76	3.585,35	1.480,91	0	4	4	110.574,47	81.299,18	8.203,05	6.836,61	0,00	0,00	0,00	0,00	0,00	0,00
Suelo Urbanizable	SI	IND	21.784,18	0,00	0,00	0	0	0	21.784,19	18.017,05	0,00	0,00	0,00	0,00	0,00	0,00	0,00	0,00
Suelo Urbanizable	SI	RU	17.111,08	17.111,09	6.844,44	0	44	44	0,00	0,00	0,00	0,00	0,00	0,00	0,00	0,00	0,00	0,00
Total S. Urb. Disp.			38.895,26	17.111,09	6.844,44	0	44	44	21.784,19	18.017,05	0,00	0,00	0,00	0,00	0,00	0,00	0,00	0,00
Suelo Urbanizable	NO	M	1.509,67	0,00	0,00	0	0	0	0,00	0,00	1.509,68	875,61	0,00	0,00	0,00	0,00	0,00	0,00
Suelo Urbanizable	NO	EQU	17.468,98	0,00	0,00	0	0	0	0,00	0,00	0,00	0,00	17.470,08	15.849,90	0,00	0,00	0,00	0,00
Suelo Urbanizable	NO	IND	298.583,30	0,00	0,00	0	0	0	297.820,14	227.109,36	0,00	0,00	0,00	0,00	0,00	0,00	0,00	0,00
Suelo Urbanizable	NO	RU	68.616,46	68.688,01	34.349,67	0	192	192	0,00	0,00	0,00	0,00	0,00	0,00	0,00	0,00	0,00	0,00
Total S. Urb. No Disp.			386.179,01	68.688,01	34.349,67	0	192	192	297.820,14	227.109,36	1.509,68	875,61	17.470,08	15.849,90	0,00	0,00	0,00	0,00
Total Suelo Urbanizable			425.074,27	85.799,10	41.194,10	0	236	236	319.604,33	245.126,41	1.509,68	875,61	17.470,08	15.849,90	0,00	0,00	0,00	0,00
Total del Municipio			531.773,04	89.384,45	42.675,01	0	240	240	430.178,80	326.425,59	9.712,73	7.712,23	17.470,08	15.849,90	0,00	0,00	0,00	0,00

Clasificación 2002. Planeamiento de desarrollo 2004

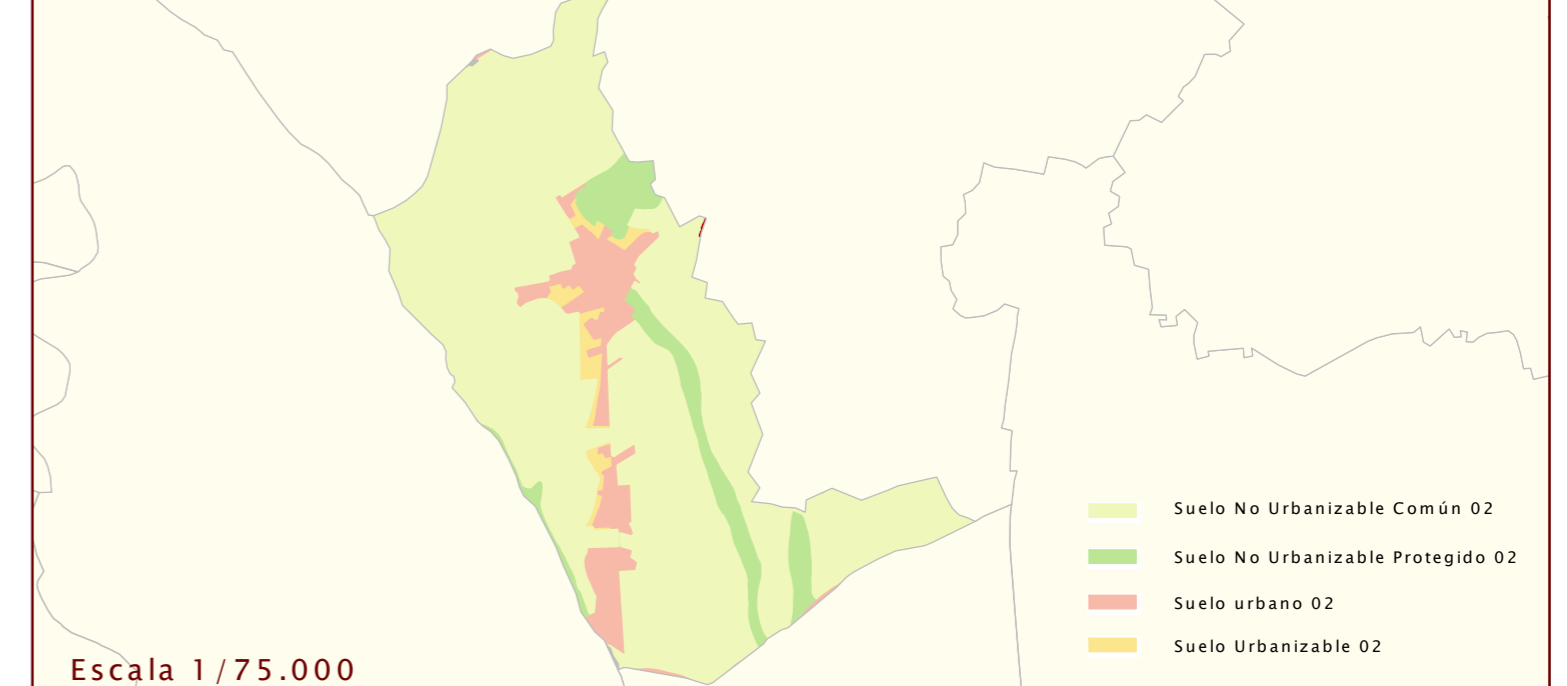

Escala 1/75.000

- Suelo No Urbanizable Común 02
- Suelo No Urbanizable Protegido 02
- Suelo urbano 02
- Suelo Urbanizable 02